Estats i comptes anuals

Exercici 2011

Ajuntament de SantCugat

AJUNTAMENT DE SANT CUGAT DEL VALLÈS
ORGANISMES AUTÒNOMS MUNICIPALS
I SOCIETAT PRIVADA MUNICIPAL

Segons la regla 97 de la Instrucció de comptabilitat pública, el Compte General de l'Ajuntament de Sant Cugat del Vallès estarà integrat per:

a) El Compte General de la pròpia entitat, l'Ajuntament de Sant Cugat.

b) El Compte General dels Organismes Autònoms; Institut de Gestió Estratègica, Promoció Econòmica i Societat de la Informació, Patronat Municipal d'Educació, O.A.M. Centre Cultural Sant Cugat i O.A.M. de Comunicació i Informació Ciutadana.

c) El Compte de les societats mercantils de capital integrament propietat de l'Ajuntament; Promusa.

Ajuntament de SantCugat

Àmbit de Governança i Economia

Plaça de la Vila, 1
08172 Sant Cugat del Vallès
Tel. 935 657 000
Fax 936 755 406

www.santcugat.cat

Sumari General

1. ESTAT I COMPTES ANUALS. EXERCICI 2011

2. SUMARI GENERAL

2.1. DE L'AJUNTAMENT DE SANT CUGAT DEL VALLÈS. 6

2.1.1. SUMARI AJUNTAMENT. 8

2.1.2. BALANÇ DE SITUACIÓ. 11

2.1.3. COMPTE DE RESULTAT ECONÒMIC PATRIMONIAL. 13

2.1.4. ESTATS DE LIQUIDACIÓ 15

2.1.4. MEMÒRIA. 126

2.2. DELS ORGANISMES AUTÒNOMS. 1079

2.2.1. INSTITUT DE GESTIÓ ESTRATÈGICA, PROMOCIÓ ECONÒMICA I SOCIETAT DE LA INFORMACIÓ. 1081

2.2.1.2. SUMARI IGEPESI

2.2.1.2. BALANÇ DE SITUACIÓ

2.2.1.3. COMPTE DE RESULTAT ECONÒMIC PATRIMONIAL

2.2.1.4. ESTAT DE LIQUIDACIÓ DEL PRESSUPOST

2.2.1.5. MEMÒRIA

2.2.2. PATRONAT MUNICIPAL D'EDUCACIÓ. 1188

2.2.2.1. SUMARI PME

2.2.2.2. BALANÇ DE SITUACIÓ

Plaça de la Vila, 1
08172 Sant Cugat del Vallès
Tel. 935 657 000
Fax 936 755 406
www.santcugat.cat

2.2.2.3. COMPTE DE RESULTAT ECONÒMIC PATRIMONIAL

2.2.2.4. ESTAT DE LIQUIDACIÓ DEL PRESSUPOST

2.2.2.5. MEMÒRIA

2.2.3. O. A. M. CENTRE CULTURAL SANT CUGAT. 1336

2.2.3.1. SUMARI OAMCC

2.2.3.2. BALANÇ DE SITUACIÓ

2.2.3.3. COMPTE DE RESULTAT ECONÒMIC PATRIMONIAL

2.2.3.4. ESTAT DE LIQUIDACIÓ DEL PRESSUPOST

2.2.3.5. MEMÒRIA

2.2.4. O. A. M. DE COMUNICACIÓ I INFORMACIÓ CIUTADANA. 1393

2.2.4.1. SUMARI OAMCIC

2.2.4.2. BALANÇ DE SITUACIÓ

2.2.4.3. COMPTE DE RESULTAT ECONÒMIC PATRIMONIAL

2.2.4.4. ESTAT DE LIQUIDACIÓ DEL PRESSUPOST

2.2.4.5. MEMÒRIA

2.3. DE LA SOCIETAT PRIVADA MUNICIPAL. 1499

2.3.1. PROMOCIONS MUNICIPALS DE SANT CUGAT DEL VALLÈS, SA.

2.3.1.1. ESTAT I COMPTES ANUALS. EXERCICI 2011

3. CONSOLIDACIÓ LIQUIDACIÓ PRESSUPOST EXERCICI 2011. 1573

4. MEMÒRIA DE COSTOS I MEMÒRIA D'OBJECTIUS DE L'AJUNTAMENT DE SANT CUGAT DEL VALLÈS.....1575

Estats i Comptes Anuals

Exercici 2011

AJUNTAMENT DE SANT CUGAT DEL VALLÈS

Ajuntament de SantCugat

Àmbit de Governança i Economia

Plaça de la Vila, 1
08172 Sant Cugat del Vallès
Tel. 935 657 000
Fax 936 755 406

www.santcugat.cat

Sumari Ajuntament

ESTATS I COMPTES ANUALS EXERCICI 2009
AJUNTAMENT DE SANT CUGAT DEL VALLÈS

1. BALANÇ DE SITUACIÓ.

2. COMPTE DEL RESULTAT ECONÒMIC PATRIMONIAL DE L'EXERCICI

3. ESTAT DE LIQUIDACIÓ DEL PRESSUPOST

3.1. Liquidació del pressupost d'ingressos

3.1.1. Liquidació del pressupost d'ingressos resum per partida

3.1.2. Liquidació del pressupost d'ingressos resum per econòmica

3.2. Liquidació del pressupost de despeses

3.2.1. Liquidació del pressupost de despeses resum per partida

3.1.2. Liquidació del pressupost de despeses resum per econòmica

3.2.3. Liquidació del pressupost de despeses resum per funcional

3.2.4. Obligacions reconegudes netes per funcional i capítol

3.3. Resultat pressupostari

4. MEMÒRIA

1. Organització

2. Gestió indirecta de serveis públics

3. Bases de presentació dels comptes

4. Normes de valoració

5. Inversions destinades a l'ús general

6. Immobilitzacions immaterials

7. Immobilitzacions materials

8. Inversions gestionades
9. Patrimoni públic del sol

Plaça de la Vila, 1
08172 Sant Cugat del Vallès
Tel. 935 657 000
Fax 936 755 406

www.santcugat.cat

10. Inversions financeres

11. Existències

12. Tresoreria

13. Fons propis

14. Informació sobre l'endeutament

A) Passius financers a llarg i curt termini

B) Operacions d'intercanvi financer

C) Avals concedits

15. Informació de les operacions per administració de recursos per compte d'altres ens públics

1) Gestió dels recursos administrats
2) Devolucions d'ingressos
3) Obligacions derivades de la gestió dels recursos administrats per compte d'altres ens públics
4) Comptes corrents amb altres ens públics

16. Informació de les operacions no pressupostàries de tresoreria

1) Deutors i Creditors
3) Partides pendents d'aplicació. Cobraments
4) Partides pendents d'aplicació. Pagaments

17. Ingressos i despeses

18. Informació sobre valors rebuts en depòsit

19. Quadre de finançament

20. Informació pressupostària

Plaça de la Vila, 1
08172 Sant Cugat del Vallès
Tel. 935 657 000
Fax 936 755 406
www.santcugat.cat

20.1. Exercici corrent

A) Pressupost de despeses

A.1) Modificacions de crèdit
A.2) Romanents de crèdit
A.3) Execució de projectes de despesa
A.4) Creditors per operacions pendents d'aplicar a Pressupost

B) Pressupost d'ingressos

B.1) Procés de gestió
B.2) Devolucions d'ingressos
B.3) Compromisos d'ingressos

20.2. Exercicis tancats

A) Obligacions de pressuposts tancats
B) Drets a cobrar de pressupostos tancats
C) Variació de resultats pressupostaris d'exercicis anteriors

20.3. Exercicis posteriors

A) Compromisos de despesa amb càrrec a pressupostos d'exercicis posteriors.
B) Compromisos d'ingressos amb càrrec a pressupostos de Exercicis posteriors

20.4. Despeses amb Finançament afectat.

20.5. Romanents de Tresoreria

21. Indicadors

A) Indicadors financers i patrimonials
B) Indicadors pressupostaris
C) Indicadors de gestió

22. Esdeveniments posteriors al tancament

5. MEMÒRIA DE COSTOS

Plaça de la Vila, 1
08172 Sant Cugat del Vallès
Tel. 935 657 000
Fax 936 755 406

1. BALANÇ DE SITUACIÓ

EXERCICI 2011

BALANÇ

COMPTES	ACTIU	Ex. 2011	Ex. 2010	COMPTES	PASSIU	Ex. 2011	Ex. 2010
	A) IMMOBILITZAT	**447.535.181,11**	**312.107.118,10**		A) FONS PROPIS	**369.630.671,52**	**237.268.204,82**
	I) Inversions destinades a l'ús general	**67.869.654,13**	**68.153.247,51**		I) Patrimoni	**225.188.163,86**	**192.275.272,03**
200	1. Terrenys i béns naturals	31.271.073,46	31.561.460,66	100	1. Patrimoni	307.563.981,16	262.571.048,37
201	2. Infraestructura i béns destinats a l'ús general	26.473.994,47	26.471.887,59	101	2. Patrimoni rebut en adscripció	11.954.484,26	11.954.484,26
202	3. Béns comunals	9.530.939,81	9.530.939,81	103	3. Patrimoni rebut en cessió	1.800,00	1.800,00
208	4. Béns del Patrimoni històric, artístic o cultural	593.646,39	588.959,45	108	5. Patrimoni lliurat en cessió	-13.302.568,03	-13.302.568,03
	II) Immobilitzacions immaterials	**770.968,62**	**770.168,26**	109	6. Patrimoni lliurat a l'ús general	-81.029.533,53	-68.949.492,57
210,212,216,218,219	3.Altre immobilitzat immaterial	1.211.464,63	1.032.796,18		IV) Resultats de l'exercici	**144.442.507,66**	**44.992.932,79**
281	4. Amortitzacions	-440.496,01	-262.627,92	129	1. Resultats de l'exercici	144.442.507,66	44.992.932,79
	III) Immobilitzacions materials	**342.885.106,08**	**203.916.238,16**		C) CREDITORS A LLARG TERMINI	**66.126.604,40**	**67.624.290,50**
220	1. Terrenys	32.114.553,58	25.936.986,58		II) Altres deutes a llarg termini	**66.126.604,40**	**67.624.290,50**
221	2. Construccions	328.158.809,56	182.591.348,50	170,176	1. Deutes amb entitats de crèdit	63.123.981,33	66.643.051,99
222	3. Instal·lacions Tècniques	15.286.073,84	15.286.073,84	171,173,177	2. Altres deutes	3.002.623,07	981.238,51
223,224,226,227,228 229	4. Un altre immobilitzat	8.624.737,52	7.519.350,98		D) CREDITORS A CURT TERMINI	**35.306.481,27**	**38.151.904,27**
282	5. Amortitzacions	-41.299.068,42	-27.417.521,74		II) Altres deutes a curt termini	**12.893.411,70**	**11.301.419,57**
	V) Patrimoni públic del Sòl	**9.390.238,64**	**14.082.071,20**	520,522,526	1. Deutes amb entitats de crèdit	10.543.167,30	9.549.552,36
240,241	1. Terrenys i construccions	9.399.947,02	14.091.209,97	521,523,527	2. Altres deutes	811.983,19	245.309,64
284	4. Amortitzacions	-9.708,38	-9.138,77	525,528,529	3. Deutes en monedes diferents de l'euro	11.632,67	12.531,37
	VI) Inversiones financieras permanentes	**26.619.213,64**	**25.185.392,97**	560,561	4. Fiances i dipòsits rebuts a curt termini	1.526.628,54	1.494.026,20
250,251,256	1. Cartera de valors a llarg termini	25.619.213,64	24.185.392,97		III) Creditors	**22.413.069,57**	**26.850.484,70**
260,265	3. Fiances i dipòsits constituïts a llarg termini	1.000.000,00	1.000.000,00	40	1. Creditors pressupostaris	16.305.436,80	11.509.020,63
	C) ACTIU CIRCULANT	**43.983.758,73**	**51.392.464,14**	41	2. Creditors no pressupostaris	1.840.557,63	9.284.222,36
	II) Deutors	**43.703.923,93**	**48.320.953,02**	475,476,477	4. Administracions Públiques	668.000,32	2.677.904,57
43	1. Deutors pressupostaris	52.897.348,05	55.687.431,89	554,559	5. Altres creditors	3.599.074,82	3.379.337,14
440,441,442,443,449	2. Deutors no pressupostaris	4.060.713,21	3.932.979,22				
470,471,472	4. Administracions Públiques	316.918,55	954.502,28				
555,558	5. Altres Deutors	1.928.944,12	1.746.039,63				
490	6. Provisions	-15.500.000,00	-14.000.000,00				
	III) Inversions financeres temporals	**-373.109,04**	**140.243,11**				
542,543,545,547,548	2. Altres inversions i crèdits a curt termini	-470.876,35	103.043,80				
565,566	3. Fiances i dipòsits constituïts a curt termini	97.767,31	37.199,31				
	IV) Tresoreria	**652.943,84**	**2.931.268,01**				
57	1. Tresoreria	652.943,84	2.931.268,01				
	TOTAL GENERAL (A+B+C)	491.518.939,84	363.499.582,24		TOTAL GENERAL (A+B+C+D)	471.063.757,19	343.044.399,59

Plaça de la Vila, 1
08172 Sant Cugat del Vallès
Tel. 935 657 000
Fax 936 755 406

www.santcugat.cat

2. COMPTE DE RESULTATS ECONÒMIC PATRIMONIAL

COMPTES DEL RESULTAT ECONÒMIC-PATRIMONIAL

EXERCICI 2011

COMPTES	DEURE	Ej: 2011	Ej : 2010	COMPTES	HAVER	Ej: 2011	Ej : 2010
	A) DESPESES	107.578.368,47	110.243.433,44		B) INGRESSOS	251.006.053,56	154.772.982,42
	3. Despeses de Funcionament dels serveis i prestacions socials	**85.231.341,38**	**90.334.458,22**		1. Vendes i prestacions de serveis	**7.762.172,55**	**10.313.827,16**
	a) Despeses de Personal	**28.825.955,04**	**28.877.261,50**	**700,701,702,703,704**	a) Vendes	**25.057,65**	**-8.845,94**
640,641	a-1) Sous, salaris i assimilats	22.738.099,60	21.998.736,49		b) Prestacions de serveis	**7.737.114,90**	**10.322.673,10**
642,644	a-2) Càrregues socials	6.087.855,44	6.878.525,01	705	b-1) Prestació de serveis en règim de dret privat	-53.526,36	
68	c) Dotacions per a amortitzacions d'immobilitzat	**14.059.984,38**	**2.374.407,20**	741	b-2) Preus públics per prestació de serveis o realització d'activitats	7.790.641,26	10.322.673,10
	d) Variació de provisions de tràfic	**1.822.753,22**	**9.116.940,31**		3. Ingressos de Gestió ordinària	**64.447.774,53**	**61.704.251,82**
675,694,794	d-2) Variació de provisions i pèrdues de crèdits incobrables	1.822.753,22	9.116.940,31		a) Ingressos tributaris	**64.420.962,47**	**61.054.231,41**
	e) Altres despeses de gestió	**37.391.814,57**	**47.012.074,04**	724,725,726,727,733	a-1) Impostos propis	6.418,45	290.396,50
62	e-1) Serveis exteriors	37.391.814,57	47.012.074,04	720,731,732	a-2) Impostos cedits	62.780.749,27	60.026.802,64
	f) Despeses financeres i assimilables	**3.130.834,17**	**2.953.775,17**	740,742	a-3) Taxes	412.766,23	747.191,94
661,662,663,669	f-1) Per deutes	3.130.834,17	2.953.775,17	744	a-4) Contribucions especials	1.221.028,52	-10.159,67
	4. Transferències i Subvencions	**20.403.578,24**	**15.894.349,34**	**745,746**	b) Ingressos urbanístics	**26.812,06**	**650.020,41**
650,651	a) Transferències i Subvencions corrents	**14.509.824,10**	**15.279.005,85**		4. Altres ingressos de gestió ordinària	**126.864,45**	**18.613.590,14**
655,656	b) Transferències i Subvencions de capital	**5.893.754,14**	**615.343,49**	**773**	a) Reintegraments	**10.889,90**	**275.792,59**
	5. Pèrdues i despeses extraordinàries	**1.943.448,85**	**4.014.625,88**		c) Altres ingressos de gestió	**41.590,74**	**18.130.552,98**
670,671,672	a) Pèrdues procedents de l'immobilitzat	**71.856,50**	**196.078,89**	775,776,777	c-1) Ingressos accessoris i altres de gestió corrent	41.590,74	18.130.552,98
678	d) Despeses extraordinàries	**129,87**	**853.651,58**		f) Altres interessos i ingressos assimilats	**74.383,81**	**207.244,57**
679	e) Despeses i pèrdues d'altres exercicis	**1.871.462,48**	**2.964.895,41**	763,769	f-1) Altres interessos	74.383,81	207.244,57
					5. Transferències i subvencions	**21.644.770,76**	**32.110.062,45**
				750	a) Transferències corrents	**18.115.975,97**	**18.117.520,97**
				751	b) Subvencions corrents	**84.319,00**	**56.124,68**
				755	c) Transferències de capital	**3.027.286,92**	**5.634.030,38**
				756	d) Subvencions de capital	**417.188,87**	**8.302.386,42**
					6. Guanys i ingressos extraordinaris	**157.024.471,27**	**32.031.250,85**
				770,771,772	a) Beneficis procedents de l'immobilitzat		**2.806,40**
				778	c) Ingressos extraordinaris	**149.556.380,54**	**1.557.560,28**
				779	d) Ingressos i beneficis d¿altres exercicis	**7.468.090,73**	**30.470.884,17**
	ESTALVI	143.427.685,09	44.529.548,98				

Plaça de la Vila, 1
08172 Sant Cugat del Vallès
Tel. 935 657 000
Fax 936 755 406

www.santcugat.cat

3. ESTAT DE LIQUIDACIÓ DEL PRESSUPOST

3.1. Liquidació del pressupost d'ingressos

3.1.1. Liquidació del pressupost d'ingressos resum per partida
3.1.2. Liquidació del pressupost d'ingressos resum per econòmica

3.2. Liquidació del pressupost de despeses

3.2.1. Liquidació del pressupost de despeses resum per partida
3.1.2. Liquidació del pressupost de despeses resum per econòmica
3.2.3. Liquidació del pressupost de despeses resum per funcional
3.2.4. Obligacions reconegudes netes per funcional i capítol

3.3. Resultat pressupostari

ESTAT DE LIQUIDACIÓ DEL PRESSUPOST

(2011)

II. LIQUIDACIÓ DEL PRESSUPOST D¿INGRESSOS

APLICACIÓ PRESSUP.		DESCRIPCIÓ	PREVISIONS PRESSUPOSTÀRIES			DRETS RECONEGUTS	DRETS ANUL·LATS	DRETS CANCEL·LATS	DRETS RECONEGUTS NETS	RECAPTACIÓ NETA	DRETS PENDENTS DE COBRAMENT A 31 DE	EXCÉS / DEFECTE PREVISIÓ
			INICIALS	MODIFICACIONS	DEFINITIVES							
500	11200	IMPOST S/BENS IMMOBLES RUSTICS	4.000,00		4.000,00	3.383,81	23,90	28,88	3.331,03	2.806,19	524,84	-668,97
500	11202	IMPOST S/BENS IMMOBLES AUTOPISTES				6.418,45			6.418,45	6.418,45		6.418,45
500	11300	IMPOST S/BENS IMM. URBANS (PADRÓ)	44.177.245,66		44.177.245,66	43.319.439,73	756.902,71		42.562.537,02	40.752.045,45	1.810.491,57	-1.614.708,64
500	11500	IMPOST S/VEHICLES (PADRÓ)	4.440.377,10		4.440.377,10	4.384.870,09	40.303,63	21.031,91	4.323.534,55	4.101.611,80	221.922,75	-116.842,55
500	11501	IMPOST S/VEHICLES (ALTES DIPUTACIÓ)	200.000,00		200.000,00	107.671,14	645,59		107.025,55	106.901,86	123,69	-92.974,45
500	11600	IMPOST S/INCREMENT VALOR DEL TERRENY	9.964.215,38		9.964.215,38	11.967.471,98	360.701,80		11.606.770,18	9.269.211,07	2.337.559,11	1.642.554,80
500	13000	IMPOST S/ACTIVITATS EMP. (PADRÓ)	3.742.401,55		3.742.401,55	3.812.792,95	64.406,77		3.748.386,18	3.412.226,93	336.159,25	5.984,63
500	13001	IMPOST S/ACTIVITATS EMP. (QUOTA NACIONAL I PROV.)	360.000,00		360.000,00	408.103,97			408.103,97	408.103,97		48.103,97
500	29000	IMPOST S/CONSTRUCCIONS, INST. I OBRES	2.952.104,56		2.952.104,56	1.759.861,53	745.038,96		1.014.822,57	886.900,26	127.922,31	-1.937.281,99
500	30200	TAXA DE RECOLLIDA I ELIM. DE RESIDUS (PADRÓ)	372.967,15		372.967,15	389.655,29	14.199,60	226,25	375.229,44	331.488,23	43.741,21	2.262,29
500	30900	TAXA RECOLLIDA I MANUTENCIÓ DE GOSSOS	15.939,88		15.939,88	11.484,34	208,70	102,40	11.173,24	9.889,44	1.283,80	-4.766,64
600	30900	APORTACIO MANTENIMENT J.CAN BELLET VULLPALLERES	365.751,83		365.751,83	365.751,83			365.751,83	365.751,83		
500	32100	TAXA DE LLICÈNCIA D'OBRES	1.350.000,00		1.350.000,00	1.224.830,59	210.731,05		1.014.099,54	810.095,04	204.004,50	-335.900,46
500	32500	TAXA EXPEDICIÓ DOCUMENTS - GENERAL	37.679,51		37.679,51	30.489,48	63,05		30.426,43	28.327,58	2.098,85	-7.253,08
500	32501	TAXA - PLAQUES I DISTINTIUS	1,00		1,00							-1,00
500	32502	TAXA FOTOCÒPIES DOCUMENTS INTERNS I CARTOGRAFIA	306,00		306,00	87,12			87,12	87,12		-218,88
500	32503	TAXA EXPEDICIÓ DOCUMENTS URBANÍSTICS	1,00		1,00							-1,00
500	32600	TAXA RETIRADA DE VEHICLES VIA PÚBLICA	240.000,00	15.000,00	255.000,00	293.547,04	2.461,55		291.085,49	290.883,29	202,20	36.085,49
500	32900	TAXA - SERV. ESPECIAL DE VIGILÀNCIA	1,00		1,00							-1,00
500	32901	TAXA - MERCATS MUNICIPALS	155.435,51		155.435,51	241.019,66	20.198,96		220.820,70	202.664,11	18.156,59	65.385,19
500	32902	TAXA OBERTURA D'ESTABLIMENTS	250.000,00		250.000,00	439.139,88	619,75		438.520,13	333.949,16	104.570,97	188.520,13
500	33100	TAXA - GUALS	407.998,15		407.998,15	456.203,94	3.980,54		452.223,40	437.940,68	14.282,72	44.225,25
		Suma	69.036.425,28	15.000,00	69.051.425,28	69.222.222,82	2.220.486,56	21.389,44	66.980.346,82	61.757.302,46	5.223.044,36	-2.071.078,46

ESTAT DE LIQUIDACIÓ DEL PRESSUPOST

(2011)

II. LIQUIDACIÓ DEL PRESSUPOST D¿INGRESSOS

APLICACIÓ PRESSUP.		DESCRIPCIÓ	PREVISIONS PRESSUPOSTÀRIES			DRETS RECONEGUTS	DRETS ANUL·LATS	DRETS CANCEL·LATS	DRETS RECONEGUTS NETS	RECAPTACIÓ NETA	DRETS PENDENTS DE COBRAMENT A 31 DE	EXCÉS / DEFECTE PREVISIÓ
			INICIALS	MODIFICACIONS	DEFINITIVES							
500	33200	TAXA - OCUPACIÓ SUBSÒL - EMPRESES SERVEIS DE	1.248.736,94		1.248.736,94	1.311.263,66	497,91		1.310.765,75	1.048.186,38	262.579,37	62.028,81
500	33201	TAXA - OCUPACIÓ SUBSÒL - EMPRESES SERVEIS DE	34.862,03		34.862,03	48.034,40			48.034,40	29.874,60	18.159,80	13.172,37
300	33800	INFRAESTRUCTURA DE TELECOMUNICACIONS	167.071,36		167.071,36							-167.071,36
500	33800	COMPENSACIÓ DE TELEFONICA ESPAÑA, S.A.	484.000,00		484.000,00	455.053,48	40.337,30		414.716,18	414.716,18		-69.283,82
500	33900	TAXA-UTILITZACIÓ PRIVADA DE VIA PÚBLICA	720.777,81		720.777,81	333.302,54	19.474,91		313.827,63	154.866,02	158.961,61	-406.950,18
500	34100	PP ASSISTÈNCIA A DOMICILI	8.109,00		8.109,00	8.443,03			8.443,03	7.805,13	637,90	334,03
500	34101	PP ACTIVITATS DONA INFORMACIÓ	1,00		1,00							-1,00
500	34300	PP UTILITZACIÓ D'INSTAL.LACIONS ESPORTIVES	11.605,34		11.605,34	15.898,37			15.898,37	9.976,42	5.921,95	4.293,03
500	34400	PP ACTIVITATS DEL MUSEU DE ST. CUGAT	40.000,00		40.000,00	17.358,11	190,50		17.167,61	17.167,61		-22.832,39
500	34401	PP ACTIVITATS DE CENTRES CULTURALS	1,00		1,00							-1,00
500	34402	PP TAQUILLATGE D'ACTES CULTURALS	1,00		1,00	2.000,00			2.000,00	2.000,00		1.999,00
500	34900	PP FOTOCÒPIES DOCUMENTS EXTERNS	1,00		1,00							-1,00
500	34901	PP FONS FOTOGRÀFIC	1,00		1,00							-1,00
500	34902	PP SERVEI DEL 010	36.000,00		36.000,00	39.300,80			39.300,80	39.300,80		3.300,80
500	34903	CONNEXIONS DE CLAVEGUERAM	200.000,00		200.000,00	138.108,62	3.903,60		134.205,02	123.866,04	10.338,98	-65.794,98
200	34904	VENDA BOLQUERS REUTILITZABLES				6.087,76	3.160,96		2.926,80	2.376,45	550,35	2.926,80
400	34905	PP TRANSPORT ADAPTAT				12.596,97	59,62		12.537,35	12.537,35		12.537,35
400	34906	PP CENTRE OBERT CAN LLOBET				544,95			544,95	544,95		544,95
500	35000	CONTRIBUCIONS ESPECIALS					1.949,95		-1.949,95	-1.949,95		-1.949,95
500	35001	CC.EE. C/ALPS		1.318.664,15	1.318.664,15	1.318.664,15	97.635,63		1.221.028,52	549.827,40	671.201,12	-97.635,63
500	36003	PER EXECUCIÓ D'OBRES										
500	36004	PER EXECUCIÓ D'OBRES										
700	36010	VENDA D'ENERGIES RENOVABLES				25.057,65			25.057,65	8.167,80	16.889,85	25.057,65
		Suma	71.987.592,76	1.333.664,15	73.321.256,91	72.953.937,31	2.387.696,94	21.389,44	70.544.850,93	64.176.565,64	6.368.285,29	-2.776.405,98

ESTAT DE LIQUIDACIÓ DEL PRESSUPOST

(2011)

II. LIQUIDACIÓ DEL PRESSUPOST D¿INGRESSOS

APLICACIÓ PRESSUP.		DESCRIPCIÓ	PREVISIONS PRESSUPOSTÀRIES			DRETS RECONEGUTS	DRETS ANUL·LATS	DRETS CANCEL·LATS	DRETS RECONEGUTS NETS	RECAPTACIÓ NETA	DRETS PENDENTS DE COBRAMENT A 31 DE	EXCÉS / DEFECTE PREVISIÓ
			INICIALS	MODIFICACIONS	DEFINITIVES							
500	38900	REINTEGRAMENTS DE PAGAMENTS INDEGUTS	1,00	20.251,66	20.252,66	26.894,60			26.894,60	26.894,60		6.641,94
500	38901	REINTEGRAMENT TARGETES ABONAMENTS				11.047,45	157,55		10.889,90	10.592,50	297,40	10.889,90
500	39100	INFRACCIONS URBANÍSTIQUES	1,00		1,00							-1,00
500	39110	SANCIONS TRIBUTÀRIES	350.000,00		350.000,00	410.976,64	56.226,97	2.813,71	351.935,96	189.401,98	162.533,98	1.935,96
500	39120	MULTES DE TRÀNSIT	2.250.000,00		2.250.000,00	1.462.715,22	58.536,45		1.404.178,77	1.394.864,82	9.313,95	-845.821,23
500	39190	MULTES DE CIVISME	100.000,00		100.000,00	200.646,00	17.153,50	180,00	183.312,50	72.250,59	111.061,91	83.312,50
500	39211	RECÀRREC DE CONSTRENYIMENT	1,00	423.252,77	423.253,77	608.141,20	8.778,34		599.362,86	590.696,76	8.666,10	176.109,09
500	39300	INTERESSOS DE DEMORA	143.455,53		143.455,53	191.493,17	15.937,64		175.555,53	153.294,67	22.260,86	32.100,00
500	39610	QUOTES URBANISTIQUES DEPURADORA CAN CORTÉS	600.000,00		600.000,00							-600.000,00
500	39611	QUOTES URBANISTIQUES - COLONIA OLLER . ALTES I				26.812,06			26.812,06		26.812,06	26.812,06
500	39800	COBRAMENT DE SINISTRES ASSEGURATS		3.021,28	3.021,28	34.409,26			34.409,26	34.409,26		31.387,98
500	39900	IMPREVISTOS	1,00		1,00	33.189,45	24,86		33.164,59	31.738,67	1.425,92	33.163,59
500	39901	INGRESSOS INSERCIONS PUBLICITARIES	1,00		1,00	5.387,56			5.387,56	5.387,56		5.386,56
300	39902	TELECOMUNICACIONS	1,00		1,00							-1,00
500	42000	PARTICIPACIÓ EN INGRESSOS DE L'ESTAT	14.631.937,05		14.631.937,05	14.594.790,29	388.406,93		14.206.383,36	14.204.482,88	1.900,48	-425.553,69
600	42001	DÈFICIT TRANSPORT URBÀ	60.000,00		60.000,00	93.833,74			93.833,74	93.833,74		33.833,74
500	42002	PARTICIPACIÓ PER COMPENSACIÓ IAE	672.964,56		672.964,56	754.280,80			754.280,80	754.280,76	0,04	81.316,24
300	42006	MINISTERIO - AVANZA SERVICIOS PUBLICOS DIGITALES	1,00		1,00							-1,00
500	45000	PARTICIPACIÓ EN ING. GENERALITAT - FCLC	629.590,31		629.590,31	548.544,23			548.544,23	158.079,24	390.464,99	-81.046,08
400	45002	GENERALITAT - B.SOCIAL - PROG. ATENCIÓ BÀSICA	529.197,57		529.197,57	555.783,49			555.783,49	14.974,21	540.809,28	26.585,92
400	45004	GENERALITAT - FAMÍLIES DESAFAVORIDES PROGRAMA	41.931,00		41.931,00	79.668,90			79.668,90	37.737,90	41.931,00	37.737,90
400	45005	GENERALITAT - B.SOCIAL - P.FAMÍLIES MONOPARENTALS	1,00		1,00							-1,00
400	45007	GENERALITAT - B.SOCIAL - PROG. ATENCIÓ DOMICILIÀRIA	117.613,41		117.613,41	117.613,41			117.613,41		117.613,41	
		Suma	92.114.290,19	1.780.189,86	93.894.480,05	92.710.164,78	2.932.919,18	24.383,15	89.752.862,45	81.949.485,78	7.803.376,67	-4.141.617,60

ESTAT DE LIQUIDACIÓ DEL PRESSUPOST

(2011)

II. LIQUIDACIÓ DEL PRESSUPOST D¿INGRESSOS

APLICACIÓ PRESSUP.		DESCRIPCIÓ	PREVISIONS PRESSUPOSTÀRIES			DRETS RECONEGUTS	DRETS ANUL·LATS	DRETS CANCEL·LATS	DRETS RECONEGUTS NETS	RECAPTACIÓ NETA	DRETS PENDENTS DE COBRAMENT A 31 DE	EXCÉS / DEFECTE PREVISIÓ
			INICIALS	MODIFICACIONS	DEFINITIVES							
400	45008	GENERALITAT - DROGODEPENDÈNCIA	15.082,68		15.082,68	15.082,68			15.082,68		15.082,68	
400	45009	GENERALITAT - INFÀNCIA I ADOLENCÈNCIA CENTRE OBERT	35.000,00		35.000,00	35.000,00			35.000,00		35.000,00	
401	45010	GENERALITAT - INSTITUT CATALA DE LA DONA	9.759,00		9.759,00	488,00			488,00	488,00		-9.271,00
401	45011	GENERALITAT.- SERVEI D'INFORMACIÓ I ATENCIÓ A LES	34.500,00	4.500,00	39.000,00	4.500,00			4.500,00	4.500,00		-34.500,00
400	45012	GENERALITAT - B.SOCIAL - TRANSPORT ADAPTAT	60.086,30		60.086,30	60.086,30			60.086,30		60.086,30	
402	45013	GENERALITAT - PLA DE CIUTADANIA	77.944,00		77.944,00	53.927,95			53.927,95		53.927,95	-24.016,05
400	45014	GENERALITAT- PUNT DE TROBADA	12.940,70		12.940,70	12.940,70			12.940,70		12.940,70	
400	45015	GENERALITAT - SAD - DEPENDENCIA	320.358,89		320.358,89	315.292,05			315.292,05	10.991,62	304.300,43	-5.066,84
400	45017	GENERALITAT GOVERNACIÓ - PROGRAMA FAMÍLIES	44.875,00		44.875,00	89.875,00			89.875,00	85.387,50	4.487,50	45.000,00
400	45018	GENERALITAT - COOPERACIO, PROJECTE """"MOU-TE I	1,00		1,00							-1,00
400	45019	GENERALITAT - AJUTS D'URGÈNCIES SOCIALS				56.841,00			56.841,00		56.841,00	56.841,00
560	45050	GENERALITAT - IPI	50.000,00		50.000,00	52.651,14	8.822,74		43.828,40	38.563,29	5.265,11	-6.171,60
560	45051	GENERALITAT - PLANS D'OCUPACIÓ	400.000,00		400.000,00	378.000,00			378.000,00	340.200,00	37.800,00	-22.000,00
560	45052	GENERALITAT - CREACIÓ D'EMPRESES	40.000,00		40.000,00	900,00			900,00	900,00		-39.100,00
560	45053	GENERALITAT - FORMACIÓ OCUPACIONAL	40.000,00		40.000,00	114.547,50			114.547,50		114.547,50	74.547,50
560	45054	GENERALITAT - AGENT OCUP.DESENV.LOCAL -					1.878,71		-1.878,71	-1.878,71		-1.878,71
700	45058	GENERALITAT - ICAEN , INSTITUT CATALÀ D'ENERGIA				2.475,00			2.475,00		2.475,00	2.475,00
800	45059	GENERALITAT - ESTUDIS HONORABLE MAX CANHER		41.840,16	41.840,16	41.840,16			41.840,16	41.840,16		
500	45080	GENERALITAT - ALTRES SUBVENCIONS	1,00		1,00	16.056,73	75.928,25		-59.871,52	-59.871,52		-59.872,52
120	45081	GENERALITAT - MUSEU DE S. CUGAT	1,00		1,00							-1,00
600	45082	GENERALITAT- LLEI DE BARRIS LES PLANES	46.100,00		46.100,00	46.100,00			46.100,00		46.100,00	
		Suma	93.300.939,76	1.826.530,02	95.127.469,78	94.006.768,99	3.019.548,88	24.383,15	90.962.836,96	82.410.606,12	8.552.230,84	-4.164.632,82

ESTAT DE LIQUIDACIÓ DEL PRESSUPOST

(2011)

II. LIQUIDACIÓ DEL PRESSUPOST D¿INGRESSOS

APLICACIÓ PRESSUP.		DESCRIPCIÓ	PREVISIONS PRESSUPOSTÀRIES			DRETS RECONEGUTS	DRETS ANUL·LATS	DRETS CANCEL·LATS	DRETS RECONEGUTS NETS	RECAPTACIÓ NETA	DRETS PENDENTS DE COBRAMENT A 31 DE	EXCÉS / DEFECTE PREVISIÓ
			INICIALS	MODIFICACIONS	DEFINITIVES							
400	45085	GENERALITAT - MILLORA DE LA XARXA DE SERVEIS SOCIALS		15.000,00	15.000,00	15.000,00			15.000,00	15.000,00		
111	45086	GENERALITAT-SECRETARIA DE JOVENTUT		20.846,00	20.846,00	20.846,00			20.846,00	10.423,00	10.423,00	
700	45087	GENERALITAT - FRANGES DE PROTECCIÓ				113.481,93			113.481,93	56.740,97	56.740,96	113.481,93
400	45300	C.COMARCAL - AJUTS MENJADORS ESCOLARS	120.120,00		120.120,00	252.825,80			252.825,80	117.098,45	135.727,35	132.705,80
400	45301	C.COMARCAL - TRANSPORT ADAPTAT	26.196,00		26.196,00							-26.196,00
500	45302	C.COMARCAL - ALTRES SUBVENCIONS	1,00		1,00	12.291,66			12.291,66	12.291,66		12.290,66
560	45303	C.COMARCAL - CONVENI COPEVO- SOC	240.000,00		240.000,00	154.167,50			154.167,50		154.167,50	-85.832,50
130	46100	DIPUTACIÓ - ESPORTS	24.058,00		24.058,00	16.872,00			16.872,00		16.872,00	-7.186,00
400	46101	DIPUTACIÓ - PLA MPAL. DE DROGUES	12.200,00		12.200,00	11.000,00			11.000,00		11.000,00	-1.200,00
520	46101	DIPUTACIÓ - MILLORES EFICIENCIA				3.500,00			3.500,00		3.500,00	3.500,00
401	46102	DIPUTACIÓ - POLÍTIQUES D'IGUALTAT	12.606,72		12.606,72	25.420,70			25.420,70	13.106,72	12.313,98	12.813,98
403	46103	DIPUTACIÓ - PROMOCIÓ DE LA SALUT	7.950,00		7.950,00	8.000,00			8.000,00		8.000,00	50,00
400	46104	DIPUTACIÓ - DESENVOLOPAMENT DEL SAD	53.388,80		53.388,80	55.810,56			55.810,56	11.162,11	44.648,45	2.421,76
400	46105	DIPUTACIÓ - RATIO PER HABITANT	67.365,05		67.365,05	69.483,25			69.483,25	13.896,65	55.586,60	2.118,20
700	46106	DIPUTACIO.- MEDI AMBIENT				1.000,00			1.000,00		1.000,00	1.000,00
400	46107	DIPUTACIO.- INCLUSIO I COHESIO SOCIAL				5.000,00			5.000,00		5.000,00	5.000,00
500	46108	DIPUTACIÓ - ALTRES SUBVENCIONS	1,00		1,00	4.835,00			4.835,00	4.835,00		4.834,00
402	46110	DIPUTACIÓ - MEDIACIÓ CIUTADANA	30.000,00		30.000,00	30.000,00			30.000,00	15.000,00	15.000,00	
560	46111	DIPUTACIÓ - XBMQ - DESENVOLUPAMENT LOCAL	60.000,00		60.000,00	41.755,00			41.755,00	2.475,00	39.280,00	-18.245,00
403	46112	DIPUTACIÓ - PREVENCIÓ LEGIONEL·LOSI	3.850,00		3.850,00	5.500,00			5.500,00		5.500,00	1.650,00
403	46113	DIPUTACIÓ - SEGURETAT ALIMENTÀRIA MPAL.	13.950,00		13.950,00	13.800,00			13.800,00		13.800,00	-150,00
		Suma	93.972.626,33	1.862.376,02	95.835.002,35	94.867.358,39	3.019.548,88	24.383,15	91.823.426,36	82.682.635,68	9.140.790,68	-4.011.575,99

ESTAT DE LIQUIDACIÓ DEL PRESSUPOST

(2011)

II. LIQUIDACIÓ DEL PRESSUPOST D¿INGRESSOS

APLICACIÓ PRESSUP.		DESCRIPCIÓ	PREVISIONS PRESSUPOSTÀRIES			DRETS RECONEGUTS	DRETS ANUL·LATS	DRETS CANCEL·LATS	DRETS RECONEGUTS NETS	RECAPTACIÓ NETA	DRETS PENDENTS DE COBRAMENT A 31 DE	EXCÉS / DEFECTE PREVISIÓ
			INICIALS	MODIFICACIONS	DEFINITIVES							
401	46114	DIPUTACIÓ - CENTRE D'INFORMACIÓ DE RECURSOS	12.000,00		12.000,00							-12.000,00
402	46115	DIPUTACIÓ - POLITIQUES MPALS. De DIVERSITAT. I CIUTADANIA	14.607,19		14.607,19	15.311,00			15.311,00		15.311,00	703,81
400	46117	DIPUTACIO-SUFICIENCIA ALIMEN. PERIODE 0-3 ESC.	1,00		1,00	8.803,00			8.803,00	6.448,88	2.354,12	8.802,00
400	46118	DIPUTACIO - URGENCIA SOCIAL	1,00		1,00	53.328,06			53.328,06	35.753,58	17.574,48	53.327,06
520	46119	DIPUTACIÓ - COMERÇ	1,00		1,00							-1,00
121	46120	DIPUTACIÓ - TURISME	1,00	3.500,00	3.501,00	3.500,00			3.500,00		3.500,00	-1,00
100	46121	DIPUTACIÓ - CULTURA	1,00		1,00							-1,00
111	46122	DIPUTACIÓ - JOVENTUT	1,00	19.332,00	19.333,00	19.332,00			19.332,00		19.332,00	-1,00
120	46123	DIPUTACIÓ - MUSEU	1,00	15.208,00	15.209,00	15.208,00			15.208,00	4.500,00	10.708,00	-1,00
300	46124	DIPUTACIÓ - INNOVACIÓ - DOTACIÓ ESPAIS										
520	46125	DIPUTACIÓ - MANTENIMENT SERV. MPALS CONSUM				11.424,00			11.424,00		11.424,00	11.424,00
520	46126	DIPUTACIÓ - MODERNIT SERV. I DINAMITZ, 1ena MOSTRA				5.000,00			5.000,00		5.000,00	5.000,00
520	46127	DIPUTACIÓ - MESURES PER CONSOLIDAR UN CENTRE				10.855,00			10.855,00	1.855,00	9.000,00	10.855,00
400	46128	DIPUTACIÓ - AGENTS D'IGUALTAT		4.000,00	4.000,00	4.000,00			4.000,00	2.000,00	2.000,00	
130	46231	DIPUTACIO-QUALITAT 2008-2011 CURSA S.SILVESTRE		1.000,00	1.000,00	1.000,00			1.000,00		1.000,00	
130	46232	DIPUTACIO-QUALITAT 2008-2011 JORNADA EQUITACIÓ I VELA		1.000,00	1.000,00	1.000,00			1.000,00		1.000,00	
130	46233	DIPUTACIO-QUALITAT 2008-2011 28a MITJA MARATÓ DE S.CUGAT		3.440,00	3.440,00	3.440,00			3.440,00		3.440,00	
200	46401	EMA - GESTIÓ LOGÍSTICA DE DEIXALLERIES	1,00	54.073,10	54.074,10	54.073,10			54.073,10		54.073,10	-1,00
300	46700	SUBVENCIÓ CONSORCI AOC MODERNITZACIÓ TECNOLÒGICA		30.660,00	30.660,00	30.660,00			30.660,00	30.660,00		
500	46800	EMDV - APORTACIÓ ALS SERVEIS MPALS.	1.816.511,02		1.816.511,02	2.061.183,50			2.061.183,50	1.909.807,58	151.375,92	244.672,48
500	47000	ALTRES APORTACIONS FORA SECTOR PÚBLIC	1,00		1,00	2.250,00			2.250,00	2.250,00		2.249,00
110	47001	ESPONSORITZACIÓ ACTES CULTURALS	1,00	6.300,00	6.301,00	6.300,00			6.300,00	6.300,00		-1,00
		Suma	95.815.754,54	2.000.889,12	97.816.643,66	97.174.026,05	3.019.548,88	24.383,15	94.130.094,02	84.682.210,72	9.447.883,30	-3.686.549,64

ESTAT DE LIQUIDACIÓ DEL PRESSUPOST

(2011)

II. LIQUIDACIÓ DEL PRESSUPOST D¿INGRESSOS

APLICACIÓ PRESSUP.		DESCRIPCIÓ	PREVISIONS PRESSUPOSTÀRIES			DRETS RECONEGUTS	DRETS ANUL·LATS	DRETS CANCEL·LATS	DRETS RECONEGUTS NETS	RECAPTACIÓ NETA	DRETS PENDENTS DE COBRAMENT A 31 DE	EXCÉS / DEFECTE PREVISIÓ
			INICIALS	MODIFICACIONS	DEFINITIVES							
130	47002	ESPONSORITZACIÓ ACTES ESPORTIUS	1,00		1,00	15.293,00			15.293,00	7.401,50	7.891,50	15.292,00
500	47003	APORTACIONS PER A PROMOCIÓ ECONÒMICA	1,00		1,00							-1,00
700	47006	ESPONSORITZACIONS ACTIVITATS MEDIAMBIENTALS	1,00		1,00							-1,00
400	47008	PATROCINI A L'ESPORT "JO TALLO AMB EL FUM"		15.000,00	15.000,00	30.000,00			30.000,00	15.000,00	15.000,00	15.000,00
800	47010	CONVENI BECARIS	1,00		1,00							-1,00
700	47011	APORTACIÓ TECNIABRE CONTROL DE QUALITAT	1,00	14.156,66	14.157,66	14.156,66			14.156,66		14.156,66	-1,00
400	47012	PATROCINI EDICIÓ LLIBRE "LES TRES BESSONES 2011"				3.000,00			3.000,00	1.500,00	1.500,00	3.000,00
501	52000	INTERESSOS COMPTES BANCARIS	10.000,00		10.000,00	74.383,81			74.383,81	74.383,81		64.383,81
500	54100	ARRENDAMENT FINQUES URBANES	4.494,85		4.494,85	9.124,48			9.124,48	8.804,48	320,00	4.629,63
500	54102	UTILITZACIÓ D'AULES I ALTRES ESPAIS PÚBLICS	18.382,61		18.382,61	29.882,42	6.782,42		23.100,00	20.099,85	3.000,15	4.717,39
520	54900	TRASPÀS DE PARADES ALS MERCATS	1,00		1,00							-1,00
500	55000	INGRESSOS DE CONCESSIONS ADMINISTRATIVES	707.383,66		707.383,66	1.391.739,47	4.723,11		1.387.016,36	1.025.034,30	361.982,06	679.632,70
200	55500	Aprofitaments especials amb contraprestació.										
500	55501	CANON EXPLOTACIÓ										
500	60200	ALIENACIÓ SOBRANT DE VIALS				2.336,16			2.336,16	2.336,16		2.336,16
500	60900	VENDA DE TERRENY A PROMUSA	559.684,84	45.733,82	605.418,66	605.418,66			605.418,66		605.418,66	
500	60901	DIFERENCIES ADJUDICACIÓ CAN CABASSA		645.866,40	645.866,40							-645.866,40
600	75050	GENERALITAT - LLEI DE BARRIS LES PLANES	138.462,03		138.462,03	138.462,03			138.462,03		138.462,03	
300	76100	DIPUTACIÓ - INNOVACIÓ - DOTACIÓ ESPAIS		100.000,00	100.000,00	100.000,00			100.000,00		100.000,00	
520	76101	DIPUTACIÓ - MILLORES EFICIENCIA										
130	76102	DIPUTACIO-EQUIPAMENTS ESPORTIUS		7.300,00	7.300,00	7.300,00			7.300,00		7.300,00	
500	76103	DIPUTACIO - SUBVENCIÓ CRÈDIT LOCAL		988.959,63	988.959,63	988.959,63			988.959,63	387.576,97	601.382,66	
		Suma	97.254.168,53	3.817.905,63	101.072.074,16	100.584.082,37	3.031.054,41	24.383,15	97.528.644,81	86.224.347,79	11.304.297,02	-3.543.429,35

ESTAT DE LIQUIDACIÓ DEL PRESSUPOST

(2011)

II. LIQUIDACIÓ DEL PRESSUPOST D¿INGRESSOS

APLICACIÓ PRESSUP.		DESCRIPCIÓ	PREVISIONS PRESSUPOSTÀRIES			DRETS RECONEGUTS	DRETS ANUL·LATS	DRETS CANCEL·LATS	DRETS RECONEGUTS NETS	RECAPTACIÓ NETA	DRETS PENDENTS DE COBRAMENT A 31 DE	EXCÉS / DEFECTE PREVISIÓ
			INICIALS	MODIFICACIONS	DEFINITIVES							
600	76600	AMTU - MILLORES DEL TRANSPORT URBÀ	234.793,88		234.793,88	437.771,51			437.771,51	437.771,51		202.977,63
500	83000	EXECUCIONS SUBSIDIÀRIES		567.589,46	567.589,46	1.051.478,22	443.468,89		608.009,33	67.708,44	540.300,89	40.419,87
500	87000	ROMANENT DE TRESORERIA GENEAL 2010		831.094,27	831.094,27							-831.094,27
500	87002	R/ROMANENT DE TRESORERIA AFECTAT 2010		29.532.040,95	29.532.040,95							-29.532.040,95
500	91300	PRESTEC A LLARG TERMINI	3.821.385,24	1.557.720,97	5.379.106,21	5.379.106,21			5.379.106,21	5.379.106,21		
600	91301	PRESTEC FINANÇAMENT EXPROPIACIONS		3.255.274,49	3.255.274,49	3.255.274,49			3.255.274,49	3.255.274,49		
		Suma	101.310.347,65	39.561.625,77	140.871.973,42	110.707.712,80	3.474.523,30	24.383,15	107.208.806,35	95.364.208,44	11.844.597,91	-33.663.167,07

ESTAT DE LIQUIDACIÓ DEL PRESSUPOST D´INGRESSOS: RESUM PER CLASSIFICACIÓ ECONÒMICA

(2011)

Capítol: 1 Impostos directes.

ARTICLE	CONCEPTE / SUBCONCEPTE	PREVISIONS PRESSUPOSTÀRIES			DRETS RECONEGUTS	DRETS ANUL·LATS	DRETS CANCEL·LATS	DRETS RECONEGUTS NETS	RECAPTACIÓ NETA	DRETS PENDENTS DE COBRAMENT A 31 DE	EXCÉS / DEFECTE PREVISIÓ
		INICIALS	MODIFICACIONS	DEFINITIVES							
11	Impostos sobre el capital.										
	112 Impto sobre Béns Immobles. Béns Inmueb de Nat Rústica										
	11200 IMPOST S/BENS IMMOBLES RUSTICS	4.000,00		4.000,00	3.383,81	23,90	28,88	3.331,03	2.806,19	524,84	-668,97
	11202 IMPOST S/BENS IMMOBLES AUTOPISTES				6.418,45			6.418,45	6.418,45		6.418,45
	Total Concepte	4.000,00		4.000,00	9.802,26	23,90	28,88	9.749,48	9.224,64	524,84	5.749,48
	113 Impto sobri Béns Immobles. Béns immobles de Nat Urbana										
	11300 Impto sobri Béns Immobles. Urbana(PADRÓ)	44.177.245,66		44.177.245,66	43.319.439,73	756.902,71		42.562.537,02	40.752.045,45	1.810.491,57	-1.614.708,64
	Total Concepte	44.177.245,66		44.177.245,66	43.319.439,73	756.902,71		42.562.537,02	40.752.045,45	1.810.491,57	-1.614.708,64
	115 Impost sobre Vehicles de Tracció Mecànica.										
	11500 Impost sobre Vehicles de Tracció Mecànica.	4.440.377,10		4.440.377,10	4.384.870,09	40.303,63	21.031,91	4.323.534,55	4.101.611,80	221.922,75	-116.842,55
	11501 Impost sobre Vehicles de Tracció Mecànica.	200.000,00		200.000,00	107.671,14	645,59		107.025,55	106.901,86	123,69	-92.974,45
	Total Concepte	4.640.377,10		4.640.377,10	4.492.541,23	40.949,22	21.031,91	4.430.560,10	4.208.513,66	222.046,44	-209.817,00
	116 Impost sobri Increm del Valor dels Terren de Nat Urbana.										
	11600 Impost sobri Increm del Valor dels Terren de Nat Urbana.	9.964.215,38		9.964.215,38	11.967.471,98	360.701,80		11.606.770,18	9.269.211,07	2.337.559,11	1.642.554,80
	Total Concepte	9.964.215,38		9.964.215,38	11.967.471,98	360.701,80		11.606.770,18	9.269.211,07	2.337.559,11	1.642.554,80
	Total Article	58.785.838,14		58.785.838,14	59.789.255,20	1.158.577,63	21.060,79	58.609.616,78	54.238.994,82	4.370.621,96	-176.221,36
13	Impost sobre les Activitats Econòmiques.										
	130 Impost sobre Activitats Econòmiques.										
	13000 IMPOST S/ACTIVITATS EMP. (PADRÓ)	3.742.401,55		3.742.401,55	3.812.792,95	64.406,77		3.748.386,18	3.412.226,93	336.159,25	5.984,63

ESTAT DE LIQUIDACIÓ DEL PRESSUPOST D´INGRESSOS: RESUM PER CLASSIFICACIÓ ECONÒMICA

(2011)

Capítol: 1 Impostos directes.

ARTICLE	CONCEPTE / SUBCONCEPTE	PREVISIONS PRESSUPOSTÀRIES			DRETS RECONEGUTS	DRETS ANUL·LATS	DRETS CANCEL·LATS	DRETS RECONEGUTS NETS	RECAPTACIÓ NETA	DRETS PENDENTS DE COBRAMENT A 31 DE	EXCÉS / DEFECTE PREVISIÓ
		INICIALS	MODIFICACIONS	DEFINITIVES							
	13001 IMPOST S/ACTIVITATS EMP. (NOVES ALTES)	360.000,00		360.000,00	408.103,97			408.103,97	408.103,97		48.103,97
	Total Concepte	4.102.401,55		4.102.401,55	4.220.896,92	64.406,77		4.156.490,15	3.820.330,90	336.159,25	54.088,60
	Total Article	4.102.401,55		4.102.401,55	4.220.896,92	64.406,77		4.156.490,15	3.820.330,90	336.159,25	54.088,60
	Total Capítol	62.888.239,69		62.888.239,69	64.010.152,12	1.222.984,40	21.060,79	62.766.106,93	58.059.325,72	4.706.781,21	-122.132,76

ESTAT DE LIQUIDACIÓ DEL PRESSUPOST D´INGRESSOS: RESUM PER CLASSIFICACIÓ ECONÒMICA

(2011)

Capítol: 2 Impostos indirectes.

ARTICLE	CONCEPTE / SUBCONCEPTE	PREVISIONS PRESSUPOSTÀRIES			DRETS RECONEGUTS	DRETS ANUL·LATS	DRETS CANCEL·LATS	DRETS RECONEGUTS NETS	RECAPTACIÓ NETA	DRETS PENDENTS DE COBRAMENT A 31 DE	EXCÉS / DEFECTE PREVISIÓ
		INICIALS	MODIFICACIONS	DEFINITIVES							
29	Altres impostos indirectes.										
	290 Impost sobre construccions, instal·lacions i obres.										
	29000 Impost sobre construccions, instal·lacions i obres.	2.952.104,56		2.952.104,56	1.759.861,53	745.038,96		1.014.822,57	886.900,26	127.922,31	-1.937.281,99
	Total Concepte	2.952.104,56		2.952.104,56	1.759.861,53	745.038,96		1.014.822,57	886.900,26	127.922,31	-1.937.281,99
	Total Article	2.952.104,56		2.952.104,56	1.759.861,53	745.038,96		1.014.822,57	886.900,26	127.922,31	-1.937.281,99
	Total Capítol	2.952.104,56		2.952.104,56	1.759.861,53	745.038,96		1.014.822,57	886.900,26	127.922,31	-1.937.281,99

Capítol: 3 Taxes, preus públics i altres ingressos.

ARTICLE	CONCEPTE / SUBCONCEPTE	PREVISIONS PRESSUPOSTÀRIES INICIALS	MODIFICACIONS	DEFINITIVES	DRETS RECONEGUTS	DRETS ANUL·LATS	DRETS CANCEL·LATS	DRETS RECONEGUTS NETS	RECAPTACIÓ NETA	DRETS PENDENTS DE COBRAMENT A 31 DE	EXCÉS / DEFECTE PREVISIÓ
30	Taxes per la prestació de serveis públics bàsics.										
	302 Servei de recollida d'escombraries.										
	30200 Servei de recollida d'escombraries.	372.967,15		372.967,15	389.655,29	14.199,60	226,25	375.229,44	331.488,23	43.741,21	2.262,29
	Total Concepte	372.967,15		372.967,15	389.655,29	14.199,60	226,25	375.229,44	331.488,23	43.741,21	2.262,29
	309 Altres taxes per prestació de serveis bàsics.										
	30900 Altres taxes per prestació de serveis bàsics.	381.691,71		381.691,71	377.236,17	208,70	102,40	376.925,07	375.641,27	1.283,80	-4.766,64
	Total Concepte	381.691,71		381.691,71	377.236,17	208,70	102,40	376.925,07	375.641,27	1.283,80	-4.766,64
	Total Article	754.658,86		754.658,86	766.891,46	14.408,30	328,65	752.154,51	707.129,50	45.025,01	-2.504,35
32	Taxes per la realizac de activid de competència local.										
	321 Llicències urbanístiques.										
	32100 Llicències urbanístiques.	1.350.000,00		1.350.000,00	1.224.830,59	210.731,05		1.014.099,54	810.095,04	204.004,50	-335.900,46
	Total Concepte	1.350.000,00		1.350.000,00	1.224.830,59	210.731,05		1.014.099,54	810.095,04	204.004,50	-335.900,46
	325 Taxa per expedició de documents.										
	32500 Taxa per expedició de documents.	37.679,51		37.679,51	30.489,48	63,05		30.426,43	28.327,58	2.098,85	-7.253,08
	32501 Taxa per expedició de documents.	1,00		1,00							-1,00
	32502 Taxa per expedició de documents.	306,00		306,00	87,12			87,12	87,12		-218,88
	32503 Taxa per expedició de documents.	1,00		1,00							-1,00
	Total Concepte	37.987,51		37.987,51	30.576,60	63,05		30.513,55	28.414,70	2.098,85	-7.473,96
	326 Taxa per retirada de vehicles.										
	32600 Taxa per retirada de vehicles.	240.000,00	15.000,00	255.000,00	293.547,04	2.461,55		291.085,49	290.883,29	202,20	36.085,49

ESTAT DE LIQUIDACIÓ DEL PRESSUPOST D´INGRESSOS: RESUM PER CLASSIFICACIÓ ECONÒMICA

(2011)

Capítol: 3 Taxes, preus públics i altres ingressos.

ARTICLE	CONCEPTE / SUBCONCEPTE	PREVISIONS PRESSUPOSTÀRIES			DRETS RECONEGUTS	DRETS ANUL·LATS	DRETS CANCEL·LATS	DRETS RECONEGUTS NETS	RECAPTACIÓ NETA	DRETS PENDENTS DE COBRAMENT A 31 DE	EXCÉS / DEFECTE PREVISIÓ
		INICIALS	MODIFICACIONS	DEFINITIVES							
	Total Concepte	240.000,00	15.000,00	255.000,00	293.547,04	2.461,55		291.085,49	290.883,29	202,20	36.085,49
	329 Altres taxes per la realizac de activid de compet local										
	32900 Altres taxes per la realizac de activid de compet local	1,00		1,00							-1,00
	32901 Altres taxes per la realizac de activid de compet local	155.435,51		155.435,51	241.019,66	20.198,96		220.820,70	202.664,11	18.156,59	65.385,19
	32902 Altres taxes per la realizac de activid de compet local	250.000,00		250.000,00	439.139,88	619,75		438.520,13	333.949,16	104.570,97	188.520,13
	Total Concepte	405.436,51		405.436,51	680.159,54	20.818,71		659.340,83	536.613,27	122.727,56	253.904,32
	Total Article	2.033.424,02	15.000,00	2.048.424,02	2.229.113,77	234.074,36		1.995.039,41	1.666.006,30	329.033,11	-53.384,61
33	Taxes per utilizac privat o el aprovech esp del dom púb loc										
	331 Taxa per entrada de vehicles.										
	33100 Taxa per entrada de vehicles.	407.998,15		407.998,15	456.203,94	3.980,54		452.223,40	437.940,68	14.282,72	44.225,25
	Total Concepte	407.998,15		407.998,15	456.203,94	3.980,54		452.223,40	437.940,68	14.282,72	44.225,25
	332 Taxa util privat o aprove esp per emp expl d'ésser de sum										
	33200 Taxa util privat o aprove esp per emp expl d'ésser de sum	1.248.736,94		1.248.736,94	1.311.263,66	497,91		1.310.765,75	1.048.186,38	262.579,37	62.028,81
	33201 Taxa util privat o aprove esp per emp expl d'ésser de sum	34.862,03		34.862,03	48.034,40			48.034,40	29.874,60	18.159,80	13.172,37
	Total Concepte	1.283.598,97		1.283.598,97	1.359.298,06	497,91		1.358.800,15	1.078.060,98	280.739,17	75.201,18
	338 Compensació de Telefònica d'Espanya S. a.										
	33800 INFRAESTRUCTURA DE TELECOMUNICACIONS	651.071,36		651.071,36	455.053,48	40.337,30		414.716,18	414.716,18		-236.355,18
	Total Concepte	651.071,36		651.071,36	455.053,48	40.337,30		414.716,18	414.716,18		-236.355,18
	339 Altres taxes per utilització privativa del domini públic.										
	33900 Altres taxes per utilització privativa del domini públic.	720.777,81		720.777,81	333.302,54	19.474,91		313.827,63	154.866,02	158.961,61	-406.950,18

ESTAT DE LIQUIDACIÓ DEL PRESSUPOST D´INGRESSOS: RESUM PER CLASSIFICACIÓ ECONÒMICA

(2011)

Capítol: 3 Taxes, preus públics i altres ingressos.

ARTICLE	CONCEPTE / SUBCONCEPTE	PREVISIONS PRESSUPOSTÀRIES			DRETS RECONEGUTS	DRETS ANUL·LATS	DRETS CANCEL·LATS	DRETS RECONEGUTS NETS	RECAPTACIÓ NETA	DRETS PENDENTS DE COBRAMENT A 31 DE	EXCÉS / DEFECTE PREVISIÓ
		INICIALS	MODIFICACIONS	DEFINITIVES							
	Total Concepte	720.777,81		720.777,81	333.302,54	19.474,91		313.827,63	154.866,02	158.961,61	-406.950,18
	Total Article	3.063.446,29		3.063.446,29	2.603.858,02	64.290,66		2.539.567,36	2.085.583,86	453.983,50	-523.878,93
34	Preus públics.										
	341 Serveis assistencials.										
	34100 P.P. MERCAT TORREBLANCA	8.109,00		8.109,00	8.443,03			8.443,03	7.805,13	637,90	334,03
	34101 Serveis assistencials.	1,00		1,00							-1,00
	Total Concepte	8.110,00		8.110,00	8.443,03			8.443,03	7.805,13	637,90	333,03
	343 Serveis esportius.										
	34300 Serveis esportius.	11.605,34		11.605,34	15.898,37			15.898,37	9.976,42	5.921,95	4.293,03
	Total Concepte	11.605,34		11.605,34	15.898,37			15.898,37	9.976,42	5.921,95	4.293,03
	344 Entrades a museus, exposicions, espectacles.										
	34400 Entrades a museus, exposicions, espectacles.	40.000,00		40.000,00	17.358,11	190,50		17.167,61	17.167,61		-22.832,39
	34401 Entrades a museus, exposicions, espectacles.	1,00		1,00							-1,00
	34402 Entrades a museus, exposicions, espectacles.	1,00		1,00	2.000,00			2.000,00	2.000,00		1.999,00
	Total Concepte	40.002,00		40.002,00	19.358,11	190,50		19.167,61	19.167,61		-20.834,39
	349 Altres preus públics.										
	34900 Altres preus públics.	1,00		1,00							-1,00
	34901 Altres preus públics.	1,00		1,00							-1,00
	34902 Altres preus públics.	36.000,00		36.000,00	39.300,80			39.300,80	39.300,80		3.300,80
	34903 Altres preus públics.	200.000,00		200.000,00	138.108,62	3.903,60		134.205,02	123.866,04	10.338,98	-65.794,98
	34904 VENDA BOLQUERS REUTILITZABLES				6.087,76	3.160,96		2.926,80	2.376,45	550,35	2.926,80
	34905 PP TRANSPORT ADAPTAT				12.596,97	59,62		12.537,35	12.537,35		12.537,35

Capítol: 3 Taxes, preus públics i altres ingressos.

ARTICLE	CONCEPTE / SUBCONCEPTE	PREVISIONS PRESSUPOSTÀRIES INICIALS	MODIFICACIONS	DEFINITIVES	DRETS RECONEGUTS	DRETS ANUL·LATS	DRETS CANCEL·LATS	DRETS RECONEGUTS NETS	RECAPTACIÓ NETA	DRETS PENDENTS DE COBRAMENT A 31 DE	EXCÉS / DEFECTE PREVISIÓ
	34906 PP CENTRE OBERT CAN LLOBET				544,95			544,95	544,95		544,95
	Total Concepte	236.002,00		236.002,00	196.639,10	7.124,18		189.514,92	178.625,59	10.889,33	-46.487,08
	Total Article	295.719,34		295.719,34	240.338,61	7.314,68		233.023,93	215.574,75	17.449,18	-62.695,41
35	Contribucions especials.										
	350 Per a l'execució d'obres.										
	35000 PP UTILITZACIÓ D'INSTAL.LACIONS ESPORTIVES					1.949,95		-1.949,95	-1.949,95		-1.949,95
	35001 CC.EE. C/ALPS		1.318.664,15	1.318.664,15	1.318.664,15	97.635,63		1.221.028,52	549.827,40	671.201,12	-97.635,63
	Total Concepte		1.318.664,15	1.318.664,15	1.318.664,15	99.585,58		1.219.078,57	547.877,45	671.201,12	-99.585,58
	Total Article		1.318.664,15	1.318.664,15	1.318.664,15	99.585,58		1.219.078,57	547.877,45	671.201,12	-99.585,58
36	Vendes.										
	360 PER EXECUCIÓ D'OBRES										
	36003 PER EXECUCIÓ D'OBRES										
	36004 PER EXECUCIÓ D'OBRES										
	36010 VENDA D'ENERGIES RENOVABLES				25.057,65			25.057,65	8.167,80	16.889,85	25.057,65
	Total Concepte				25.057,65			25.057,65	8.167,80	16.889,85	25.057,65
	Total Article				25.057,65			25.057,65	8.167,80	16.889,85	25.057,65
38	Reintegraments d'operacions corrents.										
	389 Altres reintegraments d'operacions corrents.										
	38900 Altres reintegraments d'operacions corrents.	1,00	20.251,66	20.252,66	26.894,60			26.894,60	26.894,60		6.641,94
	38901 REINTEGRAMENT TARGETES ABONAMENTS				11.047,45	157,55		10.889,90	10.592,50	297,40	10.889,90
	Total Concepte	1,00	20.251,66	20.252,66	37.942,05	157,55		37.784,50	37.487,10	297,40	17.531,84

Capítol: 3 Taxes, preus públics i altres ingressos.

ARTICLE	CONCEPTE / SUBCONCEPTE	PREVISIONS PRESSUPOSTÀRIES INICIALS	MODIFICACIONS	DEFINITIVES	DRETS RECONEGUTS	DRETS ANUL·LATS	DRETS CANCEL·LATS	DRETS RECONEGUTS NETS	RECAPTACIÓ NETA	DRETS PENDENTS DE COBRAMENT A 31 DE	EXCÉS / DEFECTE PREVISIÓ
	Total Article	1,00	20.251,66	20.252,66	37.942,05	157,55		37.784,50	37.487,10	297,40	17.531,84
39	Altres ingressos.										
	391 Multes.										
	39100 Multes per infraccions urbanístiques.	1,00		1,00							-1,00
	39110 Multes per infraccions tributàries i anàlogues.	350.000,00		350.000,00	410.976,64	56.226,97	2.813,71	351.935,96	189.401,98	162.533,98	1.935,96
	39120 Multes per infraccions de l'Ordenança de circulació.	2.250.000,00		2.250.000,00	1.462.715,22	58.536,45		1.404.178,77	1.394.864,82	9.313,95	-845.821,23
	39190 Altres multes i sancions.	100.000,00		100.000,00	200.646,00	17.153,50	180,00	183.312,50	72.250,59	111.061,91	83.312,50
	Total Concepte	2.700.001,00		2.700.001,00	2.074.337,86	131.916,92	2.993,71	1.939.427,23	1.656.517,39	282.909,84	-760.573,77
	392 Recar del període ejec i per declar extemp sense requer prev										
	39211 Recàrrec de constrenyiment.	1,00	423.252,77	423.253,77	608.141,20	8.778,34		599.362,86	590.696,76	8.666,10	176.109,09
	Total Concepte	1,00	423.252,77	423.253,77	608.141,20	8.778,34		599.362,86	590.696,76	8.666,10	176.109,09
	393 Interessos de demora.										
	39300 INTERESSOS DE DEMORA	143.455,53		143.455,53	191.493,17	15.937,64		175.555,53	153.294,67	22.260,86	32.100,00
	Total Concepte	143.455,53		143.455,53	191.493,17	15.937,64		175.555,53	153.294,67	22.260,86	32.100,00
	396 Ingressos per actuacions d'urbanització.										
	39610 Quotes d'urbanització.	600.000,00		600.000,00							-600.000,00
	39611 COLONIA OLLER - DIF. ADJUDICACIÓ MES INDEMNITZACIO				26.812,06			26.812,06		26.812,06	26.812,06
	Total Concepte	600.000,00		600.000,00	26.812,06			26.812,06		26.812,06	-573.187,94
	398 Indemnitzacions d'assegurances de no vida.										
	39800 COBRAMENT DE SINISTRES ASSEGURATS		3.021,28	3.021,28	34.409,26			34.409,26	34.409,26		31.387,98

ESTAT DE LIQUIDACIÓ DEL PRESSUPOST D´INGRESSOS: RESUM PER CLASSIFICACIÓ ECONÒMICA

(2011)

Capítol: 3 Taxes, preus públics i altres ingressos.

ARTICLE	CONCEPTE / SUBCONCEPTE	PREVISIONS PRESSUPOSTÀRIES			DRETS RECONEGUTS	DRETS ANUL·LATS	DRETS CANCEL·LATS	DRETS RECONEGUTS NETS	RECAPTACIÓ NETA	DRETS PENDENTS DE COBRAMENT A 31 DE	EXCÉS / DEFECTE PREVISIÓ
		INICIALS	MODIFICACIONS	DEFINITIVES							
	Total Concepte		3.021,28	3.021,28	34.409,26			34.409,26	34.409,26		31.387,98
	399 Altres ingressos diversos.										
	39900 IMPREVISTOS	1,00		1,00	33.189,45	24,86		33.164,59	31.738,67	1.425,92	33.163,59
	39901 INGRESSOS INSERCIONS PUBLICITARIES	1,00		1,00	5.387,56			5.387,56	5.387,56		5.386,56
	39902 REINTEGRAMENT CONSUMS AIRES CONDICIONATS	1,00		1,00							-1,00
	Total Concepte	3,00		3,00	38.577,01	24,86		38.552,15	37.126,23	1.425,92	38.549,15
	Total Article	3.443.460,53	426.274,05	3.869.734,58	2.973.770,56	156.657,76	2.993,71	2.814.119,09	2.472.044,31	342.074,78	-1.055.615,49
	Total Capítol	9.590.710,04	1.780.189,86	11.370.899,90	10.195.636,27	576.488,89	3.322,36	9.615.825,02	7.739.871,07	1.875.953,95	-1.755.074,88

Capítol: 4 Transferència corrents.

ARTICLE	CONCEPTE / SUBCONCEPTE	PREVISIONS PRESSUPOSTÀRIES INICIALS	MODIFICACIONS	DEFINITIVES	DRETS RECONEGUTS	DRETS ANUL·LATS	DRETS CANCEL·LATS	DRETS RECONEGUTS NETS	RECAPTACIÓ NETA	DRETS PENDENTS DE COBRAMENT A 31 DE	EXCÉS / DEFECTE PREVISIÓ
42	De l'Administració de l'Estat.										
	420 De l'Administració General de l'Estat.										
	42000 Participació en els Tributs de l'Estat.	14.631.937,05		14.631.937,05	14.594.790,29	388.406,93		14.206.383,36	14.204.482,88	1.900,48	-425.553,69
	42001 MINISTERIO ASUNTOS SOC.-PROG. NATURA	60.000,00		60.000,00	93.833,74			93.833,74	93.833,74		33.833,74
	42002 DÈFICIT TRANSPORT URBÀ	672.964,56		672.964,56	754.280,80			754.280,80	754.280,76	0,04	81.316,24
	42006 MINISTERIO - AVANZA SERVICIOS PUBLICOS DIGITALES 2008-2010	1,00		1,00							-1,00
	Total Concepte	15.364.902,61		15.364.902,61	15.442.904,83	388.406,93		15.054.497,90	15.052.597,38	1.900,52	-310.404,71
	Total Article	15.364.902,61		15.364.902,61	15.442.904,83	388.406,93		15.054.497,90	15.052.597,38	1.900,52	-310.404,71
45	De Comunitats Autònomes.										
	450 De l'Administració General de les Comunitats Autònomes.										
	45000 Participació en tributs de la Comunitat Autònoma.	629.590,31		629.590,31	548.544,23			548.544,23	158.079,24	390.464,99	-81.046,08
	45002 Transf. corr. convenis CCAA Serveis socials i polít igualtat	529.197,57		529.197,57	555.783,49			555.783,49	14.974,21	540.809,28	26.585,92
	45004 De l'Administració General de les Comunitats Autònomes.	41.931,00		41.931,00	79.668,90			79.668,90	37.737,90	41.931,00	37.737,90
	45005 De l'Administració General de les Comunitats Autònomes.	1,00		1,00							-1,00
	45007 De l'Administració General de les Comunitats Autònomes.	117.613,41		117.613,41	117.613,41			117.613,41		117.613,41	
	45008 De l'Administració General de les Comunitats Autònomes.	15.082,68		15.082,68	15.082,68			15.082,68		15.082,68	
	45009 De l'Administració General de les Comunitats Autònomes.	35.000,00		35.000,00	35.000,00			35.000,00		35.000,00	
	45010 De l'Administració General de les Comunitats Autònomes.	9.759,00		9.759,00	488,00			488,00	488,00		-9.271,00
	45011 De l'Administració General de les Comunitats Autònomes.	34.500,00	4.500,00	39.000,00	4.500,00			4.500,00	4.500,00		-34.500,00

Capítol: 4 Transferència corrents.

ARTICLE	CONCEPTE / SUBCONCEPTE	PREVISIONS PRESSUPOSTÀRIES			DRETS RECONEGUTS	DRETS ANUL·LATS	DRETS CANCEL·LATS	DRETS RECONEGUTS NETS	RECAPTACIÓ NETA	DRETS PENDENTS DE COBRAMENT A 31 DE	EXCÉS / DEFECTE PREVISIÓ
		INICIALS	MODIFICACIONS	DEFINITIVES							
	45012 De l'Administració General de les Comunitats Autònomes.	60.086,30		60.086,30	60.086,30			60.086,30		60.086,30	
	45013 De l'Administració General de les Comunitats Autònomes.	77.944,00		77.944,00	53.927,95			53.927,95		53.927,95	-24.016,05
	45014 De l'Administració General de les Comunitats Autònomes.	12.940,70		12.940,70	12.940,70			12.940,70		12.940,70	
	45015 De l'Administració General de les Comunitats Autònomes.	320.358,89		320.358,89	315.292,05			315.292,05	10.991,62	304.300,43	-5.066,84
	45017 De l'Administració General de les Comunitats Autònomes.	44.875,00		44.875,00	89.875,00			89.875,00	85.387,50	4.487,50	45.000,00
	45018 De l'Administració General de les Comunitats Autònomes.	1,00		1,00							-1,00
	45019 GENERALITAT - AJUTS FOMENT RECOLLIDA SELEC. FRACCIÓ ORG.RES.				56.841,00			56.841,00		56.841,00	56.841,00
	45050 Transf. corr. convenis CCAA en materia d'Ocupació	50.000,00		50.000,00	52.651,14	8.822,74		43.828,40	38.563,29	5.265,11	-6.171,60
	45051 De l'Administració General de les Comunitats Autònomes.	400.000,00		400.000,00	378.000,00			378.000,00	340.200,00	37.800,00	-22.000,00
	45052 De l'Administració General de les Comunitats Autònomes.	40.000,00		40.000,00	900,00			900,00	900,00		-39.100,00
	45053 De l'Administració General de les Comunitats Autònomes.	40.000,00		40.000,00	114.547,50			114.547,50		114.547,50	74.547,50
	45054 De l'Administració General de les Comunitats Autònomes.					1.878,71		-1.878,71	-1.878,71		-1.878,71
	45058 GENERALITAT - ICAEN				2.475,00			2.475,00		2.475,00	2.475,00
	45059 GENERALITAT - ESTUDIS HONORABLE MAX CANHER		41.840,16	41.840,16	41.840,16			41.840,16	41.840,16		
	45080 subv corrents de la Admón General de la C.A	1,00		1,00	16.056,73	75.928,25		-59.871,52	-59.871,52		-59.872,52
	45081 De l'Administració General de les Comunitats Autònomes.	1,00		1,00							-1,00
	45082 De l'Administració General de les Comunitats Autònomes.	46.100,00		46.100,00	46.100,00			46.100,00		46.100,00	
	45085 MILLORA DE LA XARXA DE SERVEIS SOCIALS		15.000,00	15.000,00	15.000,00			15.000,00	15.000,00		

Capítol: 4 Transferència corrents.

ARTICLE	CONCEPTE / SUBCONCEPTE	PREVISIONS PRESSUPOSTÀRIES INICIALS	MODIFICACIONS	DEFINITIVES	DRETS RECONEGUTS	DRETS ANUL·LATS	DRETS CANCEL·LATS	DRETS RECONEGUTS NETS	RECAPTACIÓ NETA	DRETS PENDENTS DE COBRAMENT A 31 DE	EXCÉS / DEFECTE PREVISIÓ
	45086 GENERALITAT-SECRETARIA DE JOVENTUT		20.846,00	20.846,00	20.846,00			20.846,00	10.423,00	10.423,00	
	45087 GENERALITAT - FRANGES DE PROTECCIÓ				113.481,93			113.481,93	56.740,97	56.740,96	113.481,93
	Total Concepte	2.504.982,86	82.186,16	2.587.169,02	2.747.542,17	86.629,70		2.660.912,47	754.075,66	1.906.836,81	73.743,45
	453 De soc merc, ent púb empr i altres org púb depen de CC.AA										
	45300 De l'Administració General de les Comunitats Autònomes.	120.120,00		120.120,00	252.825,80			252.825,80	117.098,45	135.727,35	132.705,80
	45301 De l'Administració General de les Comunitats Autònomes.	26.196,00		26.196,00							-26.196,00
	45302 De l'Administració General de les Comunitats Autònomes.	1,00		1,00	12.291,66			12.291,66	12.291,66		12.290,66
	45303 De l'Administració General de les Comunitats Autònomes.	240.000,00		240.000,00	154.167,50			154.167,50		154.167,50	-85.832,50
	Total Concepte	386.317,00		386.317,00	419.284,96			419.284,96	129.390,11	289.894,85	32.967,96
	Total Article	2.891.299,86	82.186,16	2.973.486,02	3.166.827,13	86.629,70		3.080.197,43	883.465,77	2.196.731,66	106.711,41
46	D'Entitats Locals.										
	461 De Diputacions, Consells o Cabildos.										
	46100 De Diputacions, Consells o Cabildos.	24.058,00		24.058,00	16.872,00			16.872,00		16.872,00	-7.186,00
	46101 De Diputacions, Consells o Cabildos.	12.200,00		12.200,00	14.500,00			14.500,00		14.500,00	2.300,00
	46102 De Diputacions, Consells o Cabildos.	12.606,72		12.606,72	25.420,70			25.420,70	13.106,72	12.313,98	12.813,98
	46103 De Diputacions, Consells o Cabildos.	7.950,00		7.950,00	8.000,00			8.000,00		8.000,00	50,00
	46104 De Diputacions, Consells o Cabildos.	53.388,80		53.388,80	55.810,56			55.810,56	11.162,11	44.648,45	2.421,76
	46105 De Diputacions, Consells o Cabildos.	67.365,05		67.365,05	69.483,25			69.483,25	13.896,65	55.586,60	2.118,20
	46106 De Diputacions, Consells o Cabildos.				1.000,00			1.000,00		1.000,00	1.000,00

Capítol: 4 Transferència corrents.

ARTICLE	CONCEPTE / SUBCONCEPTE	PREVISIONS PRESSUPOSTÀRIES			DRETS RECONEGUTS	DRETS ANUL·LATS	DRETS CANCEL·LATS	DRETS RECONEGUTS NETS	RECAPTACIÓ NETA	DRETS PENDENTS DE COBRAMENT A 31 DE	EXCÉS / DEFECTE PREVISIÓ
		INICIALS	MODIFICACIONS	DEFINITIVES							
	46107 De Diputacions, Consells o Cabildos.				5.000,00			5.000,00		5.000,00	5.000,00
	46108 De Diputacions, Consells o Cabildos.	1,00		1,00	4.835,00			4.835,00	4.835,00		4.834,00
	46110 De Diputacions, Consells o Cabildos.	30.000,00		30.000,00	30.000,00			30.000,00	15.000,00	15.000,00	
	46111 De Diputacions, Consells o Cabildos.	60.000,00		60.000,00	41.755,00			41.755,00	2.475,00	39.280,00	-18.245,00
	46112 De Diputacions, Consells o Cabildos.	3.850,00		3.850,00	5.500,00			5.500,00		5.500,00	1.650,00
	46113 De Diputacions, Consells o Cabildos.	13.950,00		13.950,00	13.800,00			13.800,00		13.800,00	-150,00
	46114 De Diputacions, Consells o Cabildos.	12.000,00		12.000,00							-12.000,00
	46115 DE DIPUTACIONS	14.607,19		14.607,19	15.311,00			15.311,00		15.311,00	703,81
	46117 De Diputacions, Consells o Cabildos.	1,00		1,00	8.803,00			8.803,00	6.448,88	2.354,12	8.802,00
	46118 De Diputacions, Consells o Cabildos.	1,00		1,00	53.328,06			53.328,06	35.753,58	17.574,48	53.327,06
	46119 DIPUTACIÓ - COMERÇ	1,00		1,00							-1,00
	46120 DIPUTACIÓ - TURISME	1,00	3.500,00	3.501,00	3.500,00			3.500,00		3.500,00	-1,00
	46121 DIPUTACIÓ - CULTURA	1,00		1,00							-1,00
	46122 DIPUTACIÓ - JOVENTUT	1,00	19.332,00	19.333,00	19.332,00			19.332,00		19.332,00	-1,00
	46123 DIPUTACIÓ - MUSEU	1,00	15.208,00	15.209,00	15.208,00			15.208,00	4.500,00	10.708,00	-1,00
	46124 DIPUTACIÓ - CULTURA										
	46125 DIPUTACIÓ - MANTENIMENT SERV. MPALS CONSUM				11.424,00			11.424,00		11.424,00	11.424,00
	46126 DIPUTACIÓ - MODERNIT SERV. I DINAMITZ, 1ena MOSTRA				5.000,00			5.000,00		5.000,00	5.000,00
	46127 DIPUTACIÓ - MESURES PER CONSOLIDAR UN CENTRE COMERCIAL URBÀ				10.855,00			10.855,00	1.855,00	9.000,00	10.855,00

Capítol: 4 Transferència corrents.

ARTICLE	CONCEPTE / SUBCONCEPTE	PREVISIONS PRESSUPOSTÀRIES INICIALS	MODIFICACIONS	DEFINITIVES	DRETS RECONEGUTS	DRETS ANUL·LATS	DRETS CANCEL·LATS	DRETS RECONEGUTS NETS	RECAPTACIÓ NETA	DRETS PENDENTS DE COBRAMENT A 31 DE	EXCÉS / DEFECTE PREVISIÓ
	46128 DIPUTACIÓ - AGENTS D'IGUALTAT		4.000,00	4.000,00	4.000,00			4.000,00	2.000,00	2.000,00	
	Total Concepte	311.983,76	42.040,00	354.023,76	438.737,57			438.737,57	111.032,94	327.704,63	84.713,81
	462 D'Ajuntaments.										
	46231 DIPUTACIO-QUALITAT 2008-2011 CURSA S.SILVESTRE BARCELONESA		1.000,00	1.000,00	1.000,00			1.000,00		1.000,00	
	46232 DIPUTACIO-QUALITAT 2008-2011 JORNADA EQUITACIÓ I VELA		1.000,00	1.000,00	1.000,00			1.000,00		1.000,00	
	46233 DIPUTACIO-QUALITAT 2008-2011 28a MITJA MARATÓ DE S.CUGAT		3.440,00	3.440,00	3.440,00			3.440,00		3.440,00	
	Total Concepte		5.440,00	5.440,00	5.440,00			5.440,00		5.440,00	
	464 D'Àrees Metropolitanes.										
	46401 D'Àrees Metropolitanes.	1,00	54.073,10	54.074,10	54.073,10			54.073,10		54.073,10	-1,00
	Total Concepte	1,00	54.073,10	54.074,10	54.073,10			54.073,10		54.073,10	-1,00
	467 De Consorcis.										
	46700 SUBVENCIÓ CONSORCI AOC MODERNITZACIÓ TECNOLÒGICA		30.660,00	30.660,00	30.660,00			30.660,00	30.660,00		
	Total Concepte		30.660,00	30.660,00	30.660,00			30.660,00	30.660,00		
	468 D'Entitats locals Menors.										
	46800 D'Entitats locals Menors.	1.816.511,02		1.816.511,02	2.061.183,50			2.061.183,50	1.909.807,58	151.375,92	244.672,48
	Total Concepte	1.816.511,02		1.816.511,02	2.061.183,50			2.061.183,50	1.909.807,58	151.375,92	244.672,48
	Total Article	2.128.495,78	132.213,10	2.260.708,88	2.590.094,17			2.590.094,17	2.051.500,52	538.593,65	329.385,29
47	D'Empreses privades.										
	470 D'EMPRESES PRIVADES										

Capítol: 4 Transferència corrents.

ARTICLE	CONCEPTE / SUBCONCEPTE	PREVISIONS PRESSUPOSTÀRIES INICIALS	MODIFICACIONS	DEFINITIVES	DRETS RECONEGUTS	DRETS ANUL·LATS	DRETS CANCEL·LATS	DRETS RECONEGUTS NETS	RECAPTACIÓ NETA	DRETS PENDENTS DE COBRAMENT A 31 DE	EXCÉS / DEFECTE PREVISIÓ
	47000 ALTRES APORTACIONS FORA SECTOR PÚBLIC	1,00		1,00	2.250,00			2.250,00	2.250,00		2.249,00
	47001 ESPONSORITZACIÓ ACTES CULTURALS	1,00	6.300,00	6.301,00	6.300,00			6.300,00	6.300,00		-1,00
	47002 ESPONSORITZACIÓ ACTES ESPORTIUS	1,00		1,00	15.293,00			15.293,00	7.401,50	7.891,50	15.292,00
	47003 APORTACIONS PER A PROMOCIÓ ECONÒMICA	1,00		1,00							-1,00
	47006 ESPONSORITZACIONS ACTIVITATS MEDIAMBIENTALS	1,00		1,00							-1,00
	47008 PATROCINI A L'ESPORT "JO TALLO AMB EL FUM"		15.000,00	15.000,00	30.000,00			30.000,00	15.000,00	15.000,00	15.000,00
	47010 BECARIS IMPL.ORG.VALLDOREIX, TMA	1,00		1,00							-1,00
	47011 APORTACIÓ TECNIABRE CONTROL DE QUALITAT	1,00	14.156,66	14.157,66	14.156,66			14.156,66		14.156,66	-1,00
	47012 PATROCINI EDICIÓ LLIBRE "LES TRES BESSONES 2011"				3.000,00			3.000,00	1.500,00	1.500,00	3.000,00
	Total Concepte	7,00	35.456,66	35.463,66	70.999,66			70.999,66	32.451,50	38.548,16	35.536,00
	Total Article	7,00	35.456,66	35.463,66	70.999,66			70.999,66	32.451,50	38.548,16	35.536,00
	Total Capítol	20.384.705,25	249.855,92	20.634.561,17	21.270.825,79	475.036,63		20.795.789,16	18.020.015,17	2.775.773,99	161.227,99

Capítol: 5 Ingressos patrimonials.

ARTICLE	CONCEPTE / SUBCONCEPTE	PREVISIONS PRESSUPOSTÀRIES INICIALS	MODIFICACIONS	DEFINITIVES	DRETS RECONEGUTS	DRETS ANUL·LATS	DRETS CANCEL·LATS	DRETS RECONEGUTS NETS	RECAPTACIÓ NETA	DRETS PENDENTS DE COBRAMENT A 31 DE	EXCÉS / DEFECTE PREVISIÓ
52	Interessos de dipòsits.										
	520 INTERESSOS DE DIPÒSITS BANCARIS										
	52000 INTERESSOS COMPTES BANCARIS	10.000,00		10.000,00	74.383,81			74.383,81	74.383,81		64.383,81
	Total Concepte	10.000,00		10.000,00	74.383,81			74.383,81	74.383,81		64.383,81
	Total Article	10.000,00		10.000,00	74.383,81			74.383,81	74.383,81		64.383,81
54	Rendes de béns immobles.										
	541 Arrendaments de finques urbanes.										
	54100 Arrendaments de finques urbanes.	4.494,85		4.494,85	9.124,48			9.124,48	8.804,48	320,00	4.629,63
	54102 Arrendaments de finques urbanes.	18.382,61		18.382,61	29.882,42	6.782,42		23.100,00	20.099,85	3.000,15	4.717,39
	Total Concepte	22.877,46		22.877,46	39.006,90	6.782,42		32.224,48	28.904,33	3.320,15	9.347,02
	549 Altres rendes de béns immobles.										
	54900 Altres rendes de béns immobles.	1,00		1,00							-1,00
	Total Concepte	1,00		1,00							-1,00
	Total Article	22.878,46		22.878,46	39.006,90	6.782,42		32.224,48	28.904,33	3.320,15	9.346,02
55	Productes de concessions i aprofitaments especials.										
	550 De concessions admtivas amb contraprestació periòdica										
	55000 INGRESSOS DE CONCESSIONS ADMINISTRATIVES	707.383,66		707.383,66	1.391.739,47	4.723,11		1.387.016,36	1.025.034,30	361.982,06	679.632,70
	Total Concepte	707.383,66		707.383,66	1.391.739,47	4.723,11		1.387.016,36	1.025.034,30	361.982,06	679.632,70
	555 Aprofitaments especials amb contraprestació.										
	55500 Aprofitaments especials amb contraprestació.										

ESTAT DE LIQUIDACIÓ DEL PRESSUPOST D´INGRESSOS: RESUM PER CLASSIFICACIÓ ECONÒMICA

(2011)

Capítol: 5 Ingressos patrimonials.

ARTICLE	CONCEPTE / SUBCONCEPTE	PREVISIONS PRESSUPOSTÀRIES			DRETS RECONEGUTS	DRETS ANUL·LATS	DRETS CANCEL·LATS	DRETS RECONEGUTS NETS	RECAPTACIÓ NETA	DRETS PENDENTS DE COBRAMENT A 31 DE	EXCÉS / DEFECTE PREVISIÓ
		INICIALS	MODIFICACIONS	DEFINITIVES							
	55501 Aprofitaments especials amb contraprestació.										
	Total Concepte										
	Total Article	707.383,66		707.383,66	1.391.739,47	4.723,11		1.387.016,36	1.025.034,30	361.982,06	679.632,70
	Total Capítol	740.262,12		740.262,12	1.505.130,18	11.505,53		1.493.624,65	1.128.322,44	365.302,21	753.362,53

ESTAT DE LIQUIDACIÓ DEL PRESSUPOST D´INGRESSOS: RESUM PER CLASSIFICACIÓ ECONÒMICA

(2011)

Capítol: 6 Alienació d'inversions reals.

ARTICLE	CONCEPTE / SUBCONCEPTE	PREVISIONS PRESSUPOSTÀRIES			DRETS RECONEGUTS	DRETS ANUL·LATS	DRETS CANCEL·LATS	DRETS RECONEGUTS NETS	RECAPTACIÓ NETA	DRETS PENDENTS DE COBRAMENT A 31 DE	EXCÉS / DEFECTE PREVISIÓ
		INICIALS	MODIFICACIONS	DEFINITIVES							
60	De terrenys.										
	602 Parcel·les sobrants de la via pública.										
	60200 ALIENACIÓ SOBRANT DE VIALS				2.336,16			2.336,16	2.336,16		2.336,16
	Total Concepte				2.336,16			2.336,16	2.336,16		2.336,16
	609 Altres terrenys.										
	60900 COLONIA OLLER - INDEMNITZACIÓ 10% APROF. MIG	559.684,84	45.733,82	605.418,66	605.418,66			605.418,66		605.418,66	
	60901 DIFERENCIES ADJUDICACIÓ CAN CABASSA		645.866,40	645.866,40							-645.866,40
	Total Concepte	559.684,84	691.600,22	1.251.285,06	605.418,66			605.418,66		605.418,66	-645.866,40
	Total Article	559.684,84	691.600,22	1.251.285,06	607.754,82			607.754,82	2.336,16	605.418,66	-643.530,24
	Total Capítol	559.684,84	691.600,22	1.251.285,06	607.754,82			607.754,82	2.336,16	605.418,66	-643.530,24

Capítol: 7 Transferències de capital.

ARTICLE	CONCEPTE / SUBCONCEPTE	PREVISIONS PRESSUPOSTÀRIES INICIALS	MODIFICACIONS	DEFINITIVES	DRETS RECONEGUTS	DRETS ANUL·LATS	DRETS CANCEL·LATS	DRETS RECONEGUTS NETS	RECAPTACIÓ NETA	DRETS PENDENTS DE COBRAMENT A 31 DE	EXCÉS / DEFECTE PREVISIÓ
75	De Comunitats Autònomes.										
	750 De l'Administració General de les Comunitats Autònomes.										
	75050 Tran capt cump de conv les seves amb C.A en mat de Em i Desa	138.462,03		138.462,03	138.462,03			138.462,03		138.462,03	
	Total Concepte	138.462,03		138.462,03	138.462,03			138.462,03		138.462,03	
	Total Article	138.462,03		138.462,03	138.462,03			138.462,03		138.462,03	
76	D'Entitats Locals.										
	761 De Diputacions, Consells o Cabildos.										
	76100 DIPUTACIO - XARXA MUNICIPIS - MILLORA CARRERS		100.000,00	100.000,00	100.000,00			100.000,00		100.000,00	
	76101 DIPUTACIÓ - MILLORES EFICIENCIA ENERGÈTICA:TANCAMENT LLUEMAR										
	76102 DIPUTACIO-EQUIPAMENTS ESPORTIUS		7.300,00	7.300,00	7.300,00			7.300,00		7.300,00	
	76103 DIPUTACIO - SUBVENCIÓ CRÈDIT LOCAL		988.959,63	988.959,63	988.959,63			988.959,63	387.576,97	601.382,66	
	Total Concepte		1.096.259,63	1.096.259,63	1.096.259,63			1.096.259,63	387.576,97	708.682,66	
	766 D'altres Entitats que agrupin Municipis.										
	76600 D'altres Entitats que agrupin Municipis.	234.793,88		234.793,88	437.771,51			437.771,51	437.771,51		202.977,63
	Total Concepte	234.793,88		234.793,88	437.771,51			437.771,51	437.771,51		202.977,63
	Total Article	234.793,88	1.096.259,63	1.331.053,51	1.534.031,14			1.534.031,14	825.348,48	708.682,66	202.977,63
	Total Capítol	373.255,91	1.096.259,63	1.469.515,54	1.672.493,17			1.672.493,17	825.348,48	847.144,69	202.977,63

ESTAT DE LIQUIDACIÓ DEL PRESSUPOST D´INGRESSOS: RESUM PER CLASSIFICACIÓ ECONÒMICA

(2011)

Capítol: 8 Actius financers.

ARTICLE	CONCEPTE / SUBCONCEPTE	PREVISIONS PRESSUPOSTÀRIES			DRETS RECONEGUTS	DRETS ANUL·LATS	DRETS CANCEL·LATS	DRETS RECONEGUTS NETS	RECAPTACIÓ NETA	DRETS PENDENTS DE COBRAMENT A 31 DE	EXCÉS / DEFECTE PREVISIÓ
		INICIALS	MODIFICACIONS	DEFINITIVES							
83	Reintegraments de préstecs de fora del sector públic.										
	830 Reintegraments de préstecs de fora del sector públic a/c p										
	83000 EXECUCIONS SUBSIDIÀRIES		567.589,46	567.589,46	1.051.478,22	443.468,89		608.009,33	67.708,44	540.300,89	40.419,87
	Total Concepte		567.589,46	567.589,46	1.051.478,22	443.468,89		608.009,33	67.708,44	540.300,89	40.419,87
	Total Article		567.589,46	567.589,46	1.051.478,22	443.468,89		608.009,33	67.708,44	540.300,89	40.419,87
87	Romanent de tresoreria.										
	870 Romanent de tresoreria.										
	87000 Per a despeses generals.		831.094,27	831.094,27							-831.094,27
	87002 R/ROMANENT DE TRESORERIA 2007		29.532.040,95	29.532.040,95							-29.532.040,95
	Total Concepte		30.363.135,22	30.363.135,22							-30.363.135,22
	Total Article		30.363.135,22	30.363.135,22							-30.363.135,22
	Total Capítol		30.930.724,68	30.930.724,68	1.051.478,22	443.468,89		608.009,33	67.708,44	540.300,89	-30.322.715,35

ESTAT DE LIQUIDACIÓ DEL PRESSUPOST D´INGRESSOS: RESUM PER CLASSIFICACIÓ ECONÒMICA

(2011)

Capítol: 9 Passius financers.

ARTICLE	CONCEPTE / SUBCONCEPTE	PREVISIONS PRESSUPOSTÀRIES			DRETS RECONEGUTS	DRETS ANUL·LATS	DRETS CANCEL·LATS	DRETS RECONEGUTS NETS	RECAPTACIÓ NETA	DRETS PENDENTS DE COBRAMENT A 31 DE	EXCÉS / DEFECTE PREVISIÓ
		INICIALS	MODIFICACIONS	DEFINITIVES							
91	Préstecs rebuts en euros.										
	913 Préstam rebuts a/l p d'ens de fora del sector públic										
	91300 A corto plazo	3.821.385,24	1.557.720,97	5.379.106,21	5.379.106,21			5.379.106,21	5.379.106,21		
	91301 PRESTEC LLARG TERMINI ADDICIONAL		3.255.274,49	3.255.274,49	3.255.274,49			3.255.274,49	3.255.274,49		
	Total Concepte	3.821.385,24	4.812.995,46	8.634.380,70	8.634.380,70			8.634.380,70	8.634.380,70		
	Total Article	3.821.385,24	4.812.995,46	8.634.380,70	8.634.380,70			8.634.380,70	8.634.380,70		
	Total Capítol	3.821.385,24	4.812.995,46	8.634.380,70	8.634.380,70			8.634.380,70	8.634.380,70		
	Total	101.310.347,65	39.561.625,77	140.871.973,42	110.707.712,80	3.474.523,30	24.383,15	107.208.806,35	95.364.208,44	11.844.597,91	-33.663.167,07

ESTAT DE LIQUIDACIÓ DEL PRESSUPOST

I. LIQUIDACIÓ DEL PRESSUPOST DE DESPESES

APLICACIÓ PRESSUP.			DESCRIPCIÓ	CRÈDITS PRESSUPOSTARIS			DESPESES COMPROMÈS.	OBLIGACIONS RECONEGUDES NETES	PAGAMENTS	OBLIGACIONS PENDENTS DE PAGAMENT A 31 DE DESEMBRE	ROMANENTS DE CRÈDIT
				INICIALS	MODIFICACIONS	DEFINITIVES					
00000	92000	2260100	Despeses diverses de protocol	111.900,00	12.000,00	123.900,00	123.392,89	123.392,88	93.952,75	29.440,13	507,12
00000	92000	2260101	Despeses diverses d'alcaldia	12.749,00	10.820,00	23.569,00	19.230,95	19.230,95	18.629,95	601,00	4.338,05
00000	92000	2260102	Despeses institucionals	8.620,00		8.620,00	8.574,76	8.574,76	8.574,76		45,24
00000	92000	2260900	Agermanaments	4.549,00	-4.000,00	549,00					549,00
00000	92000	2260901	Desp Grals del Sindic de Greuges	11.372,00	-6.000,00	5.372,00	4.843,33	4.843,33	4.843,33		528,67
00000	92000	4890000	Convenis Institucionals	3.448,00	-2.000,00	1.448,00	900,00	900,00	900,00		548,00
00000	92000	4890001	Subvencions diverses	10.356,00	-9.000,00	1.356,00	1.350,00	1.350,00	400,00	950,00	6,00
00000	92000	4890002	Suport agermanaments	1.820,00	-1.820,00						
00020	92000	2260100	Despeses diverses de protocol		2.252,00	2.252,00	2.252,00	2.252,00	2.252,00		
00020	92000	4890000	Convenis Institucionals		900,00	900,00	900,00	900,00	900,00		
00029	92000	2260100	DESPESES DIVERSES DE PROTOCOL		1.070,00	1.070,00	1.070,00	1.070,00	1.070,00		
11000	32100	7100000	Transferència de capital al PME	50.000,00		50.000,00	50.000,00	50.000,00	50.000,00		
11000	32300	4510000	Suport a la Normalització Lingüística	72.000,00	-3.949,52	68.050,48	68.050,48	68.002,63		68.002,63	47,85
11000	33000	4100000	Aportació OAMCC	1.575.039,95		1.575.039,95	1.575.039,95	1.575.039,95	1.526.139,95	48.900,00	
11000	33400	2090000	DRETS D'AUTOR-SGAE	7.000,00		7.000,00	3.402,48	3.402,48	3.402,48		3.597,52
11000	33400	2260900	Activitats de cultura. Lletres	41.029,41		41.029,41	17.303,03	17.303,03	16.854,63	448,40	23.726,38
11000	33400	2260903	Activitats de cultura. Art.	37.000,00	8.509,80	45.509,80	61.879,00	61.878,93	49.293,95	12.584,98	-16.369,13
11000	33400	2260904	Pla de cultura	1.000,00		1.000,00					1.000,00
11000	33400	2260905	Contingències Cultura	14.050,00		14.050,00	20.265,37	20.265,37	17.452,45	2.812,92	-6.215,37
11000	33400	2260906	Programació Xarxa Centres Culturals Polivalents	63.000,00		63.000,00	72.466,81	70.991,80	64.326,84	6.664,96	-7.991,80
11000	33400	4890000	Suport i dinamització a entitats culturals	121.016,49		121.016,49	120.761,20	120.761,20	120.761,20		255,29
11000	33400	4890001	Conveni- Acció Cultural del País Valencià	3.000,00		3.000,00	3.000,00	3.000,00	3.000,00		
11000	33400	4890002	Conveni- Associació Musical Aula de So	24.000,00	-1.050,00	22.950,00	22.950,00	22.950,00	22.950,00		
11000	33400	4890004	Conveni- Club Muntanyenc Sant Cugat	15.000,00		15.000,00	15.000,00	15.000,00	15.000,00		
11000	33400	4890005	Conveni- Comissió de Festes de la Floresta	20.000,00		20.000,00	20.000,00	20.000,00	20.000,00		
11000	33400	4890006	Conveni- Comissió de Festes de les Planes	17.000,00		17.000,00	14.750,00	14.750,00	14.750,00		2.250,00
11000	33400	4890007	Conveni- Entitat Sardanista de Sant Cugat	23.000,00		23.000,00	26.700,00	26.700,00	26.700,00		-3.700,00
11000	33400	4890008	Conveni- Esbart Sant Cugat	16.000,00	-1.000,00	15.000,00	15.000,00	15.000,00	15.000,00		
11000	33400	4890009	Conveni- Fundació Abadia de Montserrat	3.000,00		3.000,00	3.000,00	3.000,00	3.000,00		
11000	33400	4890011	Conveni- Geganters de Sant Cugat	14.000,00	-1.000,00	13.000,00	13.000,00	13.000,00	13.000,00		
11000	33400	4890012	Conveni- Joventuts Musicals de Sant Cugat	22.000,00	-2.000,00	20.000,00	20.000,00	20.000,00	20.000,00		
11000	33400	4890013	Conveni- Mira-sol Teatre	10.000,00	-2.000,00	8.000,00	8.000,00	8.000,00	8.000,00		
11000	33400	4890015	Conveni- Profeslo	30.000,00		30.000,00	30.000,00	30.000,00	30.000,00		
11000	33400	4890016	Conveni - Stat.Coral La Unió Santcugatenca	20.000,00	-1.800,00	18.200,00	18.200,00	18.200,00	18.200,00		
11000	33400	4890017	Conveni- Centro Popular Andaluz	25.000,00	-550,00	24.450,00	23.000,00	23.000,00	23.000,00		1.450,00
11000	33400	4890018	Conveni- Comissió Gestora de Festa Major	240.000,00	70.000,00	310.000,00	310.000,00	310.000,00	310.000,00		
			Suma	2.627.949,85	69.382,28	2.697.332,13	2.694.282,25	2.692.759,31	2.522.354,29	170.405,02	4.572,82

ESTAT DE LIQUIDACIÓ DEL PRESSUPOST

I. LIQUIDACIÓ DEL PRESSUPOST DE DESPESES

APLICACIÓ PRESSUP.			DESCRIPCIÓ	CRÈDITS PRESSUPOSTARIS			DESPESES COMPROMÈS.	OBLIGACIONS RECONEGUDES NETES	PAGAMENTS	OBLIGACIONS PENDENTS DE PAGAMENT A 31 DE DESEMBRE	ROMANENTS DE CRÈDIT
				INICIALS	MODIFICACIONS	DEFINITIVES					
11000	33400	4890019	Conveni- Comissió Sant Antoni	12.000,00		12.000,00	12.000,00	12.000,00	12.000,00		
11000	33400	4890023	Conveni- Associació Amics de Pedra i Sang	8.000,00	-700,00	7.300,00	7.300,00	7.300,00	7.300,00		
11000	33400	4890024	Conveni- Castellers	20.000,00	-800,00	19.200,00	19.200,00	19.200,00	19.200,00		
11000	33400	4890025	CONVENI-OPERA DE CAMBRA DE SANT CUGAT		10.900,00	10.900,00	10.900,00	10.900,00	10.900,00		
11000	33500	2260900	Activitats de cultura. Escena	43.500,00	10.113,68	53.613,68	39.527,72	39.527,72	32.959,41	6.568,31	14.085,96
11000	33500	2260901	Activitats de cultura. Música	30.000,00		30.000,00	39.431,38	39.431,34	37.920,94	1.510,40	-9.431,34
11000	33800	2260900	Activitats populars i tradicionals	246.000,00	-70.000,00	176.000,00	172.305,81	172.305,77	172.305,77		3.694,23
11000	33800	2260901	Oficina de Cultura Popular i Tradicional	10.000,00		10.000,00	13.450,85	13.450,85	13.450,85		-3.450,85
11000	49100	7100001	Transferència de capital a l'OAMCC	90.000,00	4.720,00	94.720,00	94.720,00	94.720,00	90.000,00	4.720,00	
11020	33400	7800000	SUBVENCIÓ SOC CORAL UNIO SANTCUGATENCA		20.460,48	20.460,48	19.363,68	19.363,68	19.363,68		1.096,80
11020	33800	2260900	Activitats populars i tradicionals		42,90	42,90	42,90	42,90	42,90		
11029	16200	6320000	ADEQUACIO ESCOLES BRESSOL		1.829,11	1.829,11	1.829,11	1.829,11	1.829,11		
11029	33400	2260900	ACTIVITATS DE CULTURA. LLETRES		42,90	42,90	42,90	42,90	42,90		
11100	33400	2260900	Programació Masia Torreblanca	16.500,00		16.500,00	6.298,07	6.298,07	6.298,07		10.201,93
11100	33400	4890025	CONVENI SALA DE CONCERTS	12.000,00	-12.000,00						
11100	33500	2260900	Activitats de Joventut. Espectacle	27.900,00	-279,15	27.620,85	27.084,55	27.084,55	27.084,55		536,30
11100	33700	2260900	Activitats joventut	63.100,00	40.178,00	103.278,00	112.041,11	110.663,63	99.896,53	10.767,10	-7.385,63
11100	33700	2260901	Pla Jove	27.000,00		27.000,00	24.568,52	21.083,92	21.083,92		5.916,08
12000	33000	4890000	Conveni amb Grup d'Estudis Locals de Sant Cugat	15.723,74		15.723,74	15.723,74	15.723,74	15.723,74		
12000	33000	4890001	Conveni Biennal d'Art Contemporani Català-galeria Canals	6.000,00		6.000,00	6.000,00	6.000,00	6.000,00		
12000	33300	2260200	Publicacions del Museu	15.000,00	-6.078,33	8.921,67	8.368,71	8.368,71	136,07	8.232,64	552,96
12000	33300	2260201	Despeses de Promoció del Museu	21.585,00		21.585,00	24.254,80	24.254,80	17.352,00	6.902,80	-2.669,80
12000	33300	2260900	Activitats Educatives i Culturals del Museu	39.700,00	4.500,00	44.200,00	35.598,44	34.654,51	26.813,16	7.841,35	9.545,49
12000	33300	2260901	Despeses Museogràfiques	6.100,00	-2.352,94	3.747,06	8.424,11	8.070,10	4.890,00	3.180,10	-4.323,04
12000	33300	2260902	Exposicions temporals del Museu	68.800,00	10.708,00	79.508,00	54.074,21	54.062,89	54.062,89		25.445,11
12000	33300	2260903	Programes del Museu patrocinats	1,00	3.000,00	3.001,00	3.000,00	3.000,00	3.000,00		1,00
12000	33300	2260904	Conveni Consorci Transversal	4.500,00		4.500,00	4.500,00	4.500,00	4.500,00		
12000	33300	2270600	Projectes i col·laboracions tècniques del Museu	6.000,00		6.000,00	4.492,16	4.492,16	1.770,00	2.722,16	1.507,84
12000	33300	2270900	Despeses de monitoratge	5.500,00		5.500,00	5.086,00	5.038,93	3.813,08	1.225,85	461,07
12000	33300	6890000	SENYALITZACIÓ PATRIMONI ARQUITECTONIC		30.509,00	30.509,00	30.508,90	30.508,90	30.508,90		0,10
12020	33300	2260200	Publicacions del Museu		3.068,00	3.068,00	3.068,00	3.068,00	3.068,00		
12020	33300	2260201	Despeses de Promoció del Museu		2.741,92	2.741,92	2.741,92	2.739,56	1.134,76	1.604,80	2,36
12020	33300	2260902	Exposicions temporals del Museu		363,17	363,17	303,47	303,47		303,47	59,70
			Suma	3.422.859,59	120.349,02	3.543.208,61	3.500.533,31	3.492.789,52	3.266.805,52	225.984,00	50.419,09

ESTAT DE LIQUIDACIÓ DEL PRESSUPOST

I. LIQUIDACIÓ DEL PRESSUPOST DE DESPESES

APLICACIÓ PRESSUP.			DESCRIPCIÓ	CRÈDITS PRESSUPOSTARIS			DESPESES COMPROMÈS.	OBLIGACIONS RECONEGUDES NETES	PAGAMENTS	OBLIGACIONS PENDENTS DE PAGAMENT A 31 DE DESEMBRE	ROMANENTS DE CRÈDIT
				INICIALS	MODIFICACIONS	DEFINITIVES					
12020	33300	2270600	Projectes i col·laboracions tècniques del Museu		885,00	885,00	885,00	885,00	135,00	750,00	
12100	43200	2260900	Activitats oficina de turisme	8.000,00	6.928,72	14.928,72	14.706,84	14.305,58	9.519,91	4.785,67	623,14
12100	43200	2260901	Programes de turisme patrocinats	1,00	3.300,00	3.301,00	3.300,00	3.300,00		3.300,00	1,00
12100	43200	2260902	DIFUSIÓ ACTIVITATS TURISME	3.000,00		3.000,00	2.950,00	2.950,00	2.950,00		50,00
12100	43200	4890000	Suport activitats de turisme	1.500,00		1.500,00	1.463,90	1.463,90	1.463,90		36,10
12120	43200	2260900	Activitats oficina de turisme		8.024,54	8.024,54	8.024,54	8.024,54	8.024,54		
13000	34100	2260200	Esport per a tothom	1.850,00	-140,39	1.709,61	1.169,11	1.169,11	1.169,11		540,50
13000	34100	2260901	Esponsorització	1,00		1,00					1,00
13000	34100	2260903	Material esportiu	4.000,00		4.000,00	3.996,96				4.000,00
13000	34100	4890000	Suport entitats esportives	126.000,00	2.600,00	128.600,00	127.889,40	127.889,40	125.549,40	2.340,00	710,60
13000	34100	4890001	Subvencions activitats escolars	8.000,00	3.440,00	11.440,00	11.440,00	11.440,00	3.440,00	8.000,00	
13000	34100	4890002	Conveni Club Muntanyenc, esports	5.000,00		5.000,00	4.720,00	4.720,00	4.720,00		280,00
13000	34200	2020000	Lloguer instal·lacions	35.000,00	-3.175,95	31.824,05	32.072,64	32.072,64	17.743,41	14.329,23	-248,59
13000	34200	2120000	Manteniment instal·lacions	9.760,00	6.337,62	16.097,62	11.221,70	2.341,98	1.298,90	1.043,08	13.755,64
13000	34200	6190000	COMPRA DE MATERIAL ESPORTIU		10.412,91	10.412,91	10.412,91	10.412,91		10.412,91	
13000	34200	6480001	Gespa camp de futbol Jaume Tubau	83.794,04	-3.112,91	80.681,13	65.243,30	65.243,30	65.243,30		15.437,83
13000	34200	6480002	Gespa camp de futbol Mirasol	105.038,60		105.038,60	81.784,64	81.784,64	81.784,64		23.253,96
13020	34100	2270900	Liquidacions concessions esportives		7.500,00	7.500,00					7.500,00
13020	34200	2020000	Lloguer instal·lacions		663,43	663,43	663,43				663,43
13020	34200	2120000	Manteniment instal·lacions		5.649,21	5.649,21	5.649,21	3.434,72	3.092,52	342,20	2.214,49
13020	34200	6190000	Inversions en zones esportives		4.042,03	4.042,03	4.042,03	1.400,55	1.400,55		2.641,48
13020	34200	6220000	PISTA D'ATLETISME		270.198,20	270.198,20	270.198,20	270.198,20	168.428,73	101.769,47	
13020	34200	6400000	Gespa Camp de futbol de Mirasol		1.331,10	1.331,10					1.331,10
13020	34200	6400001	Gespa ZEM Jaume Tubau		1.466,40	1.466,40					1.466,40
13029	34000	6230000	CONSTRUCCIÓ PISTA D'ATLETISME		1.485.182,20	1.485.182,20	1.485.182,20	1.485.182,20	1.483.991,73	1.190,47	
13029	34200	2120000	MANTENIMENT INSTAL.LACIONS		1.602,44	1.602,44	1.602,44				1.602,44
14000	32000	4100000	Aportació PME	2.596.499,04	31.139,99	2.627.639,03	2.627.623,86	2.627.623,86	2.626.703,65	920,21	15,17
19000	33400	2270900	Gestió de centres cívics districte	241.997,00	1.886,32	243.883,32	251.427,32	251.427,25	251.427,25		-7.543,93
19000	33400	2270901	GESTIÓ CASA DE CULTURA	119.500,00		119.500,00	111.956,00	111.956,00	98.956,00	13.000,00	7.544,00
19100	33400	2270900	Gestió masia torreblanca	215.500,00	-4.281,13	211.218,87	211.218,87	211.218,87	211.218,87		
19200	33300	2270901	Serveis d'Atenció als Usuaris del Museu	124.500,00	6.976,53	131.476,53	129.926,01	129.926,01	126.762,12	3.163,89	1.550,52
19300	43200	2270900	Serveis d'atenció usuaris oficina de turisme	35.672,00	-3.433,76	32.238,24	32.238,24	32.238,24	32.238,24		
19400	34100	2270901	Gestió serveis	429.508,74		429.508,74	373.509,48	373.509,48	373.509,48		55.999,26
19400	34200	2270900	Gestió instal·lacions	627.344,40		627.344,40	624.437,54	624.437,53	471.345,72	153.091,81	2.906,87
19429	34200	2270900	GESTIO INSTAL.LACIONS		7.726,26	7.726,26	7.726,26				7.726,26
20000	15100	6090001	Pressupost de lliure disposició Mirasol	201.794,28		201.794,28					201.794,28
			Suma	8.406.119,69	1.973.497,78	10.379.617,47	10.019.215,34	9.983.345,43	9.438.922,49	544.422,94	396.272,04

ESTAT DE LIQUIDACIÓ DEL PRESSUPOST

I. LIQUIDACIÓ DEL PRESSUPOST DE DESPESES

APLICACIÓ PRESSUP.			DESCRIPCIÓ	CRÈDITS PRESSUPOSTARIS			DESPESES COMPROMÈS.	OBLIGACIONS RECONEGUDES NETES	PAGAMENTS	OBLIGACIONS PENDENTS DE PAGAMENT A 31 DE DESEMBRE	ROMANENTS DE CRÈDIT
				INICIALS	MODIFICACIONS	DEFINITIVES					
20000	15100	6090002	Pressupost de lliure disposició La Floresta	201.794,28		201.794,28	65.090,00	65.090,00	12.087,64	53.002,36	136.704,28
20000	15100	6090003	Pressupost de llire disposició Les Planes	201.794,28		201.794,28					201.794,28
20000	15500	2210000	Despeses garlandes nadalenques	90.500,00	-3.107,64	87.392,36					87.392,36
20000	15500	2260901	Contingencies Serveis Urbans	862.833,40		862.833,40	862.833,40	862.833,40	862.833,40		
20000	15500	2270602	Enllumenat Públic material	196.958,88		196.958,88	196.958,88	196.952,53	120.343,73	76.608,80	6,35
20000	15500	8300000	EXECUCIONS SUBSIDIARIES REPARACIONS CANONADES, FERM I		181.355,93	181.355,93	181.355,93				181.355,93
20000	16100	6220000	Depuradora Can Cortés	600.000,00		600.000,00					600.000,00
20000	16200	2270600	Control i Auditoria Neteja Viaria i RSU		112.901,50	112.901,50	33.753,90	4.725,90	4.725,90		108.175,60
20000	33500	6350000	Equipament interior escola de música		98.274,65	98.274,65	70.460,37	70.460,37		70.460,37	27.814,28
20000	34200	6340000	Climatització Sala Blava PAV III		24.262,35	24.262,35	24.262,35	24.262,35	24.262,35		
20000	45400	6190000	Pla millora de carrers	200.000,00	105.884,45	305.884,45	305.163,41	287.116,07	280.589,17	6.526,90	18.768,38
20000	45400	8300001	EXECUCIONS SUBSIDIARIES		112.532,77	112.532,77					112.532,77
20000	92000	2270900	Manteniment Extintors	31.486,39		31.486,39	25.186,22	25.182,19	24.266,70	915,49	6.304,20
20020	15100	6090001	Pressupost lliure disposició Mirasol		159.282,19	159.282,19	87.177,99	87.177,99	20.467,20	66.710,79	72.104,20
20020	15100	6090002	Pressupost lliure disposició La Floresta		201.793,28	201.793,28	196.673,27	196.673,27	196.673,27		5.120,01
20020	15100	6090003	Pressupost lliure disposició Les Planes		201.794,28	201.794,28					201.794,28
20020	15100	6250000	Millora de la climatització de l'Edifici de l'Ajuntament		200.000,00	200.000,00					200.000,00
20020	15500	2270602	Enllumenat Públic material		70.272,68	70.272,68	70.272,68	70.272,68	70.272,68		
20020	15500	6090000	FEOSL-RAMAL DE CONNEXIÓ COL·LECTORS D'AIGÜES CAN SANT		300.450,81	300.450,81	300.450,81	300.450,81	300.450,81		
20020	15500	6190000	Pla de millora de carrers		870.219,10	870.219,10	860.169,17	679.233,20	678.492,50	740,70	190.985,90
20020	15500	6190001	FEOSL-REPARACIÓ CLAVEGUERAM CAMÍ DE LA SALUT VALLDOREIX		14.231,04	14.231,04	14.231,04	14.231,04	14.231,04		
20020	15500	6190003	Urbanització c/ Salles		183.716,00	183.716,00	183.716,00	183.715,98	155.972,01	27.743,97	0,02
20020	15500	6190004	URBANITZACIÓ PG DE LA CREU		292.258,28	292.258,28	242.423,92	106.008,66		106.008,66	186.249,62
20020	15500	6190005	URBANITZACIÓ C/ MARGES		123.871,72	123.871,72	123.871,72	123.871,72	113.000,00	10.871,72	
20020	15500	6190006	URBANITZACIÓ C/ MIR		44.000,00	44.000,00	40.990,00	40.990,00	27.589,87	13.400,13	3.010,00
20020	15500	6190007	URBANITZACIÓ PTGE DIPUTACIÓ		109.623,00	109.623,00	109.623,00	109.622,98	107.792,16	1.830,82	0,02
20020	15500	6190008	URBANITZACIÓ C/ ESCALETES		70.000,00	70.000,00	69.999,99	69.999,99	56.542,54	13.457,45	0,01
20020	16100	6090000	FEOSL-CONSTRUCCIÓ CALAIX D'AIGÜES PLUVIALS C/MANEL FARRES		82.986,02	82.986,02	82.986,02	70.444,16	70.444,16		12.541,86
20020	16100	6320000	FEOSL-REPARACIÓ INSTAL·LACIONS D'AIGUA PISCINA VALLDOREIX		27.748,68	27.748,68	27.748,68	27.748,68	27.748,68		
20020	17200	6230000	MAQUINÀRIA RENTAT DE BOLQUERS REUTILITZABLES		2.539,94	2.539,94	1.410,55	1.410,55	1.410,55		1.129,39
20020	32100	6220000	FEOSL - OBRES DE MILLORA ACCESSOS E. BRESSOL CIP FERRAN CLUA		32.491,87	32.491,87	32.491,87	32.491,87	32.491,87		
			Suma	10.791.486,92	5.620.787,07	16.412.273,99	14.228.516,51	13.634.311,82	12.641.610,72	992.701,10	2.777.962,17

ESTAT DE LIQUIDACIÓ DEL PRESSUPOST

I. LIQUIDACIÓ DEL PRESSUPOST DE DESPESES

APLICACIÓ PRESSUP.			DESCRIPCIÓ	CRÈDITS PRESSUPOSTARIS			DESPESES COMPROMÈS.	OBLIGACIONS RECONEGUDES NETES	PAGAMENTS	OBLIGACIONS PENDENTS DE PAGAMENT A 31 DE DESEMBRE	ROMANENTS DE CRÈDIT
				INICIALS	MODIFICACIONS	DEFINITIVES					
20020	32400	6250000	Equipament Interior Escola de Música i Casino de La Floresta		27.906,39	27.906,39					27.906,39
20020	32400	6320000	Pla d'Escoles Serveis Urbans		38.849,07	38.849,07	33.877,60	33.877,60	33.877,60		4.971,47
20020	45400	6190000	Pla Millora de carrers		648.193,27	648.193,27	256.966,05	224.164,64	190.425,25	33.739,39	424.028,63
20020	45900	6190000	Millora Parc d'enllumenat públic		430.000,00	430.000,00	58.777,63	58.777,63	58.777,63		371.222,37
20020	45900	6190001	Construcció depuradores		50.058,92	50.058,92	50.058,92				50.058,92
20028	15000	2260901	Gestió Concessió Connexions de clavegueram		32.194,21	32.194,21	32.194,21				32.194,21
20028	15100	6090001	Pressupost de lliure disposició Mirasol		58.559,29	58.559,29	58.559,29	58.559,29	58.559,29		
20028	15100	6090002	Pressupost de lliure disposició La Floresta		105.231,05	105.231,05	105.231,05	105.230,33	105.230,33		0,72
20028	15100	6090003	Pressupost de lliure disposició Les Planes		139.827,33	139.827,33	139.821,07	132.067,63	122.134,61	9.933,02	7.759,70
20029	15000	2260901	GESTIO CONCESSIO CONNEXIONS DE CLAVEGUERAM		29.346,10	29.346,10	21.177,00				29.346,10
20029	15000	6190000	XARXA CLAVEGUERAM		54.612,00	54.612,00	54.612,00	38.860,00		38.860,00	15.752,00
20029	15000	6310000	ARRANJAMENT DE CARRERS		18.179,03	18.179,03	18.179,03	18.179,03	18.179,03		
20029	15100	6090001	PRESSUPOST DE LLIURE DISPOSICIO MIRASOL		63.243,91	63.243,91	63.243,91	63.243,91	63.243,91		
20029	15100	6090002	PRESSUPOST DE LLIURE DISPOSICIO LA FLORESTA		160,31	160,31					160,31
20029	15100	6090003	PRESSUPOST DE LLIURE DISPOSICIO LES PLANES		208.035,33	208.035,33	108.570,68	108.570,68	85.926,32	22.644,36	99.464,65
20029	32300	6320000	REHABILITACIO CENTRE CIVIC MIRASOL		35.889,93	35.889,93	31.237,59	31.237,59	31.237,59		4.652,34
20029	92000	6220000	ADEQUACIO ALTRES EDIFICIS		9.780,44	9.780,44					9.780,44
20029	92000	6220001	ADEQUACIO ESPAIS CLUB MUNTANYENC		20.944,37	20.944,37					20.944,37
21000	16200	2270004	Gestió eliminació residus	187.151,24		187.151,24	159.550,43	150.050,70	32.976,78	117.073,92	37.100,54
21000	16200	2270005	Serveis fora concessió neteja viària	13.000,00		13.000,00	2.950,00				13.000,00
21000	16200	2270010	serveis extraordinaris fora concessió recollides especials	4.000,00		4.000,00	29.705,55	26.853,31	15.304,54	11.548,77	-22.853,31
21020	16200	2270002	Serveis extraordinaris fora concessió Paper,Vidre i Envasos		2.634,34	2.634,34	2.634,34	2.634,34	2.634,34		
21020	16200	2270004	Gestió eliminació residus		2.399,62	2.399,62	2.399,62	2.258,52	2.258,52		141,10
21020	16200	2270010	serveis extraordinaris fora concessió recollides especials		2.518,79	2.518,79	2.518,79	2.518,79	2.518,79		
21028	16200	2270010	serveis extraordinaris fora concessió recollides especials		2.583,40	2.583,40	2.583,40				2.583,40
21029	16200	2270010	SERVEIS EXTRAORDINARIS FORA CONCESSIO RECOLLIDES ESPECIALS		4.973,84	4.973,84	4.973,84				4.973,84
21225	15000	2260901	R/GESTIO CONCESSIO CONNEXIO CLAVEGUERAM		8.731,01	8.731,01	8.731,01				8.731,01
21226	15000	2260901	R/GESTIO CONCESSIO CONNEXIO CLAVEGUERAM		48.591,20	48.591,20	48.591,20				48.591,20
			Suma	10.995.638,16	7.636.323,83	18.631.961,99	15.525.660,72	14.691.395,81	13.464.895,25	1.226.500,56	3.940.566,18

ESTAT DE LIQUIDACIÓ DEL PRESSUPOST

I. LIQUIDACIÓ DEL PRESSUPOST DE DESPESES

APLICACIÓ PRESSUP.			DESCRIPCIÓ	CRÈDITS PRESSUPOSTARIS			DESPESES COMPROMÈS.	OBLIGACIONS RECONEGUDES NETES	PAGAMENTS	OBLIGACIONS PENDENTS DE PAGAMENT A 31 DE DESEMBRE	ROMANENTS DE CRÈDIT
				INICIALS	MODIFICACIONS	DEFINITIVES					
21227	15000	2260901	R/GESTIO CONCESSIO CONNEXIO CLAVEGUERAM		4.036,18	4.036,18	4.036,18				4.036,18
22000	13000	2210005	consums electricitat-seguretat ciutadana	27.643,25		27.643,25	21.169,15	21.169,15	17.291,71	3.877,44	6.474,10
22000	13000	2210105	consums aigua-seguretat ciutadana	3.060,00		3.060,00	101,39	101,39	70,26	31,13	2.958,61
22000	15000	2210000	consums electricitat-via pública	1.214.176,64		1.214.176,64	1.176.264,67	1.176.264,67	823.199,00	353.065,67	37.911,97
22000	15000	2210100	consums aigua Via Pública	98.326,26		98.326,26	112.979,51	112.979,51	71.453,52	41.525,99	-14.653,25
22000	16200	2210004	consums electricitat-Edificis ensenyament	186.852,50		186.852,50	224.685,01	224.685,01	158.336,88	66.348,13	-37.832,51
22000	16200	2210104	consums aigua-Edificis Ensenyament	14.434,14		14.434,14	33.969,01	33.969,01	22.540,77	11.428,24	-19.534,87
22000	16200	2210204	consums gas- Edificis ensenyament	209.666,40		209.666,40	153.006,33	153.006,33	152.416,61	589,72	56.660,07
22000	33100	2210003	consums electricitat-Edificis Culturals i cívics	118.913,91		118.913,91	181.277,67	181.277,67	130.069,53	51.208,14	-62.363,76
22000	33100	2210103	consums aigua- Edificis culturals i c. cívics	16.581,30		16.581,30	8.343,60	8.343,60	5.992,73	2.350,87	8.237,70
22000	33100	2210203	consums gas- Edificis culturals i c. cívics	20.503,14		20.503,14	14.391,92	14.391,92	14.391,92		6.111,22
22000	34200	2210002	consums electricitat-instal.lacions esportives	108.882,85		108.882,85	77.831,28	77.831,28	62.994,96	14.836,32	31.051,57
22000	34200	2210102	consums aigua-Instal.lacions esportives	30.504,64		30.504,64	21.319,62	21.319,62	21.319,62		9.185,02
22000	34200	2210202	consum gas- instal.lacions esportives	37.968,14		37.968,14	30.189,89	30.189,89	30.189,89		7.778,25
22000	43100	2210001	consums electricitat-mercats	128.722,24		128.722,24	88.840,33	88.840,33	61.475,77	27.364,56	39.881,91
22000	43100	2210101	consums aigua-Mercats	42.904,53		42.904,53	23.094,33	23.094,33	14.917,83	8.176,50	19.810,20
22000	92000	2120000	manteniment edificis municipals	38.384,14		38.384,14	11.231,00	7.623,18	2.138,62	5.484,56	30.760,96
22000	92000	2130005	Manteniment ascensor edificis municipals	57.661,08	1.470,00	59.131,08	59.098,18	55.162,18	46.808,81	8.353,37	3.968,90
22000	92000	2160000	Programa gestió consums	1.100,00		1.100,00	1.099,17	1.099,17	1.099,17		0,83
22000	92000	2210000	consums electricitat-Edificis administratius	357.322,02		357.322,02	300.097,91	300.097,91	247.020,32	53.077,59	57.224,11
22000	92000	2210100	consums aigua- Edificis Administratius	19.204,23		19.204,23	25.123,30	25.123,30	9.613,34	15.509,96	-5.919,07
22000	92000	2210200	consums gas- Edificis administratius	14.481,88		14.481,88	11.985,29	11.985,29	11.812,10	173,19	2.496,59
22020	15000	2210100	consums aigua Via Pública		4.797,39	4.797,39	4.797,39	4.797,39	4.797,39		
22020	16200	2210104	consums aigua-Edificis Ensenyament		11.760,12	11.760,12	11.760,12	11.760,12	11.760,12		
22020	33100	2210103	consums aigua- Edificis culturals i c. cívics		2.690,90	2.690,90	2.690,90	2.690,90	2.690,90		
22020	43100	2210101	consums aigua-Mercats		11.885,98	11.885,98	11.885,98	11.885,98	11.885,98		
22020	92000	2130005	Manteniment ascensor edificis municipals		1.761,04	1.761,04	1.761,04	1.461,25	1.263,78	197,47	299,79
22020	92000	2210000	consums electricitat-Edificis administratius		3.565,15	3.565,15	2.192,06	2.192,06	2.192,06		1.373,09
22020	92000	2210100	consums aigua- Edificis Administratius		4.661,02	4.661,02	3.606,32	3.606,32	3.606,32		1.054,70
22020	92000	2210200	consums gas- Edificis administratius		4.323,46	4.323,46	1.220,13	1.220,13	1.220,13		3.103,33
22028	92000	2120000	manteniment edificis municipals		2.030,71	2.030,71	2.030,71	920,40	920,40		1.110,31
22127	15000	2100001	C/GESTIÓ MANTENIMENT VIA PÚBLICA - CLAVEGUERAM		3.364,00	3.364,00	3.364,00	3.364,00	3.364,00		
23000	15500	2100001	Altres gestions manteniment clavegueram	375.239,74		375.239,74	374.777,99	366.684,61	350.553,71	16.130,90	8.555,13
23000	15500	2130000	Manteniment bombeig pluvials	8.858,18		8.858,18					8.858,18
23000	15500	2130001	Manteniment bombeig residuals	4.617,03		4.617,03					4.617,03
23000	15500	2130002	manteniment depuradora	50.598,74		50.598,74	55.030,01	42.444,43	36.106,56	6.337,87	8.154,31
			Suma	14.182.245,14	7.692.669,78	21.874.914,92	18.580.912,11	17.712.978,14	15.800.409,96	1.912.568,18	4.161.936,78

ESTAT DE LIQUIDACIÓ DEL PRESSUPOST

I. LIQUIDACIÓ DEL PRESSUPOST DE DESPESES

APLICACIÓ PRESSUP.			DESCRIPCIÓ	CRÈDITS PRESSUPOSTARIS			DESPESES COMPROMÈS.	OBLIGACIONS RECONEGUDES NETES	PAGAMENTS	OBLIGACIONS PENDENTS DE PAGAMENT A 31 DE DESEMBRE	ROMANENTS DE CRÈDIT
				INICIALS	MODIFICACIONS	DEFINITIVES					
23020	15500	2100001	Altres gestions manteniment clavegueram		68.549,27	68.549,27	68.549,27	64.170,07	64.170,07		4.379,20
23020	15500	2130002	manteniment depuradora		13.905,45	13.905,45	13.905,45	9.433,34	8.329,76	1.103,58	4.472,11
23029	15500	2130002	MANTENIMENT DEPURADORA		730,24	730,24	730,24	49,26	49,26		680,98
24000	16200	2270001	gestió implantació bolquers reutilitzables	14.132,00		14.132,00	10.422,51	9.849,86	8.834,07	1.015,79	4.282,14
24000	16200	2270004	Serveis extraordinaris fora concessió RSU	4.000,00		4.000,00	7.702,94	7.641,80	5.027,80	2.614,00	-3.641,80
24020	16200	2270001	gestió implantació bolquers reutilitzables		19.304,68	19.304,68	19.304,68	19.298,49	19.298,49		6,19
24020	16200	2270003	Serveis externs fora concessió RSU		9.918,80	9.918,80					9.918,80
24020	16200	2270004	Serveis extraordinaris fora concessió RSU		63.246,37	63.246,37	9.742,11	9.005,10	8.075,01	930,09	54.241,27
25000	15500	2100001	Gestió manteniment via pública	465.726,86	5.500,00	471.226,86	466.921,47	377.494,27	345.211,51	32.282,76	93.732,59
25000	16200	2120000	Manteniment edificis ensenyament	35.000,00		35.000,00	28.644,96	16.949,12	14.166,56	2.782,56	18.050,88
25000	33100	2120000	manteniment edificis culturals	13.420,65		13.420,65	11.618,16	4.139,18	3.060,88	1.078,30	9.281,47
25000	34200	2120000	manteniment instal.lacions esportives	12.000,00	-5.500,00	6.500,00	4.506,64	1.857,57	1.532,10	325,47	4.642,43
25000	92000	2120000	manteniment edificis administratius	30.000,00		30.000,00	26.385,94	12.401,06	8.861,56	3.539,50	17.598,94
25020	15500	2100001	Gestió manteniment via pública		22.480,66	22.480,66	22.480,66	16.816,66	14.974,41	1.842,25	5.664,00
25020	16200	2120000	Manteniment edificis ensenyament		1.159,07	1.159,07	982,03	982,03		982,03	177,04
25020	33100	2120000	manteniment edificis culturals		882,17	882,17	882,17	534,07		534,07	348,10
25020	92000	2120000	manteniment edificis administratius		220,00	220,00	220,00	220,00		220,00	
25029	16200	2120000	MANTENIMENT EDIFICIS ENSENYAMENT		14.025,13	14.025,13	14.025,13	14.025,13	14.025,13		
26000	13200	2130000	manteniment alarmes edificis	35.000,00	-8.557,16	26.442,84	23.094,53	22.869,02	20.356,51	2.512,51	3.573,82
26000	92000	2120000	Manteniment integral ajuntament	225.000,00	-36.065,16	188.934,84	174.681,86	161.082,06	144.177,00	16.905,06	27.852,78
26000	92000	2220100	gestió correspondència	200.000,00		200.000,00	151.758,50	108.958,07	46.613,14	62.344,93	91.041,93
26020	13200	2130000	manteniment alarmes edificis		11.360,42	11.360,42	2.550,10	2.550,10	2.550,10		8.810,32
26020	92000	2120000	Manteniment integral ajuntament		22.404,52	22.404,52	20.710,35	19.291,25	18.671,75	619,50	3.113,27
26020	92000	2220100	gestió correspondència		27.401,25	27.401,25	27.401,25	25.254,15	25.254,15		2.147,10
26020	92000	6250000	Mobiliari i millores de la seu municipal		80.999,68	80.999,68	80.512,10	80.512,10	80.512,10		487,58
26020	92000	6290000	ADEQUACIÓ SORTIDES D'EMERGÈNCIA DEL PAV II		20.591,87	20.591,87	20.591,87	5.342,45	5.342,45		15.249,42
26029	92000	2120000	MANTENIMENT INTEGRAL AJUNTAMENT		246,78	246,78	246,78				246,78
27000	92000	2270900	serveis externs presidència	30.000,00	-10.600,00	19.400,00	17.641,00				19.400,00
27020	92000	2270900	serveis externs presidència		18.789,27	18.789,27	7.021,00	7.021,00	7.021,00		11.768,27
29000	15500	2270600	Gestió Concessió Connexions de clavegueram	100.000,00	68.615,85	168.615,85	96.869,29	73.714,37	72.051,23	1.663,14	94.901,48
29000	15500	2270601	Gestió Concessió Manteniment Enllumenat públic	893.459,46		893.459,46	943.142,49	920.490,16	751.257,00	169.233,16	-27.030,70
29000	16200	2270000	Gestió concessió neteja viària	1.266,13		1.266,13	758.256,48	758.256,48	758.256,48		-756.990,35
29000	16200	2270001	Gestió concessió Recollida inert i orgànica	7.237.875,00	-112.901,50	7.124.973,50	6.394.098,76	6.372.863,35	4.571.768,68	1.801.094,67	752.110,15
29000	16200	2270002	Gestió concessió Recollida paper, vidre, envasos	500,00		500,00	133.396,26	133.396,26	133.396,26		-132.896,26
			Suma	23.479.625,24	7.989.377,44	31.469.002,68	28.139.909,09	26.969.445,97	22.953.254,42	4.016.191,55	4.499.556,71

ESTAT DE LIQUIDACIÓ DEL PRESSUPOST

I. LIQUIDACIÓ DEL PRESSUPOST DE DESPESES

APLICACIÓ PRESSUP.			DESCRIPCIÓ	CRÈDITS PRESSUPOSTARIS			DESPESES COMPROMÈS.	OBLIGACIONS RECONEGUDES NETES	PAGAMENTS	OBLIGACIONS PENDENTS DE PAGAMENT A 31 DE DESEMBRE	ROMANENTS DE CRÈDIT
				INICIALS	MODIFICACIONS	DEFINITIVES					
29000	16200	2270003	Gestió concessió recollides especials	831.834,60		831.834,60	613.456,02	588.432,69	469.749,90	118.682,79	243.401,91
29000	16200	2270005	Gestió punts verds	180.034,28		180.034,28	181.700,19	181.700,19	137.405,85	44.294,34	-1.665,91
29000	16200	2270006	EMA-Gestió logística deixalleries	1,00	54.073,10	54.074,10	54.073,10	54.073,10	54.073,10		1,00
29000	92000	2270000	Gestió concessió neteja edificis	2.917.706,79		2.917.706,79	2.899.460,18	2.868.252,35	1.657.397,69	1.210.854,66	49.454,44
29000	92000	2270600	Gestió Concessió Subministrament	1.122.795,26		1.122.795,26	726.544,07	326.544,07	291.103,89	35.440,18	796.251,19
29020	15500	2270600	Gestió Concessió Connexions de clavegueram		34.128,29	34.128,29	32.981,37	23.440,62	17.930,32	5.510,30	10.687,67
29020	15500	2270601	Gestió Concessió Manteniment Enllumenat públic		1.384,92	1.384,92	1.384,92				1.384,92
29020	16200	2270000	Gestió concessió neteja viària		333.373,68	333.373,68	282.867,82	282.867,80	282.867,80		50.505,88
29020	16200	2270001	Gestió concessió Recollida inert i orgànica		345.930,47	345.930,47	317.836,71	310.890,54	310.890,54		35.039,93
29020	16200	2270002	Gestió concessió Recollida paper, vidre, envasos		23.618,26	23.618,26	23.618,26	2.190,78	2.190,78		21.427,48
29020	16200	2270003	Gestió concessió recollides especials		401,02	401,02	401,02				401,02
29020	16200	2270005	Gestió punts verds		3.619,29	3.619,29	3.619,29				3.619,29
29020	92000	2270000	Gestió concessió neteja edificis		3.814,11	3.814,11	3.814,11	3.814,11	3.814,11		
29020	92000	2270600	Gestió Concessió Subministrament		148.750,84	148.750,84	148.750,84	58.052,49	58.052,49		90.698,35
29028	16200	2270000	Gestió concessió neteja viària		16.450,68	16.450,68	16.450,68				16.450,68
29028	16200	2270002	Gestió concessió Recollida paper, vidre, envasos		32.000,00	32.000,00					32.000,00
29029	16200	2270001	GESTIO CONCESSIO RECOLLIDA INERT I ORGANICA		399.224,47	399.224,47	399.224,47				399.224,47
29029	16200	2270002	GESTIO CONCESSIO RECOLLIDA PAPER, VIDRE, ENVASOS		50.258,74	50.258,74	50.258,74				50.258,74
29029	92000	2270600	GESTIO CONCESSIONS SUBMINISTRAMENT		22.078,97	22.078,97	22.078,97				22.078,97
30000	49100	2220402	Manteniment Web	27.000,00		27.000,00	10.675,92	5.088,62	4.642,96	445,66	21.911,38
30000	92000	6270000	CENTRE DE CONTROL DE TRÀNSIT I DE SERVEIS		100.000,00	100.000,00	55.395,70				100.000,00
30000	92400	2220400	Administració electrònica	40.000,00	30.660,00	70.660,00	61.470,00	42.000,00	42.000,00		28.660,00
30020	49100	6260003	FEOSL-IMPLANTACIÓ SISTEMA D'INFOR PER GESTIONAR CAPT.IMATGES		127.813,92	127.813,92	127.813,92	127.813,92	127.813,92		
30020	49100	6360000	Projectes Telecomunicacions - MAN		192.074,89	192.074,89	191.925,83	178.483,27	28.984,70	149.498,57	13.591,62
30020	49100	6360001	Projectes Telecomunicacions - Mapa de Serveis		15.000,00	15.000,00	15.000,00	15.000,00	92,55	14.907,45	
30020	49200	6260000	Centre Control de Transit		35.000,00	35.000,00					35.000,00
30020	92000	2270600	Modernització Tecnològica Administració Local		10.671,75	10.671,75	923,07	923,07		923,07	9.748,68
30020	92000	6260000	Informàtica		49.939,68	49.939,68	37,14				49.939,68
30020	92000	6360000	Administració Electrònica		49.642,72	49.642,72	45.000,00				49.642,72
30020	92000	6360001	Renovació de PC,s		91.912,00	91.912,00	70.682,00	70.682,00	70.682,00		21.230,00
			Suma	28.598.997,17	10.161.199,24	38.760.196,41	34.497.353,43	32.109.695,59	26.512.947,02	5.596.748,57	6.650.500,82

ESTAT DE LIQUIDACIÓ DEL PRESSUPOST

I. LIQUIDACIÓ DEL PRESSUPOST DE DESPESES

APLICACIÓ PRESSUP.			DESCRIPCIÓ	CRÈDITS PRESSUPOSTARIS			DESPESES COMPROMÈS.	OBLIGACIONS RECONEGUDES NETES	PAGAMENTS	OBLIGACIONS PENDENTS DE PAGAMENT A 31 DE DESEMBRE	ROMANENTS DE CRÈDIT
				INICIALS	MODIFICACIONS	DEFINITIVES					
30020	92400	2220400	Administració electrònica		2.159,40	2.159,40	2.159,40	2.159,40	2.159,40		
30028	92000	6260000	Informàtica		30.939,87	30.939,87	30.939,87	30.939,87	30.939,87		
30029	92000	2270600	MODERNITZACIO TECNOLOGICA ADMINISTRACIO LOCAL		51.842,49	51.842,49	287,08	287,08	287,08		51.555,41
30029	92000	6260000	INFORMATICA		216.582,61	216.582,61	216.582,61	213.876,59	213.876,59		2.706,02
30029	92000	6270000	CENTRE DE CONTROL DE TRANSIT DE S.U.		278.780,00	278.780,00	24.708,39	18.723,19	16.068,19	2.655,00	260.056,81
31000	92000	2160000	Manteniment i serveis externs	334.000,00		334.000,00	252.465,46	244.032,65	242.258,04	1.774,61	89.967,35
31000	92000	6360000	Informàtica - Modernització	47.165,28		47.165,28					47.165,28
31020	92000	2160000	Manteniment i serveis externs		150.285,32	150.285,32	119.418,28	91.682,33	74.021,07	17.661,26	58.602,99
31028	92000	6360000	Renovació PC,s		11.188,14	11.188,14	11.188,14	2.619,04	2.045,39	573,65	8.569,10
31029	92000	2160000	MANTENIMENT I SERVEIS EXTERNS		116.881,12	116.881,12	116.881,12	116.881,12	116.179,65	701,47	
32000	13000	2220000	Consum telèfon - Seg.Ciutadana	7.246,71		7.246,71	1.292,50	1.292,50	1.163,25	129,25	5.954,21
32000	13000	2220001	Consum telèfon.- Pilones	14.493,42		14.493,42	3.405,70	3.405,70	3.065,13	340,57	11.087,72
32000	31300	2220000	Consum telèfon - Sanitat i Serv.Socials	9.662,28		9.662,28	227,54	227,54	211,05	16,49	9.434,74
32000	32400	2220000	Consum telèfon.- Ensenyament	76.097,18		76.097,18	30.456,08	30.456,08	27.487,32	2.968,76	45.641,10
32000	33100	2220000	Consum telèfon.- Centres cívics i culturals	86.960,52		86.960,52	30.666,91	30.666,91	27.357,47	3.309,44	56.293,61
32000	34000	2220000	Consum telèfon.- Instal.lacions esportives	12.077,85		12.077,85	718,55	718,55	644,63	73,92	11.359,30
32000	43100	2220000	Consum telèfon.- Mercats	2.415,57		2.415,57	472,14	472,14	426,10	46,04	1.943,43
32000	49100	2270600	Projectes Telecomunicacions	70.000,00		70.000,00	52.521,05	47.022,25	35.628,12	11.394,13	22.977,75
32000	49100	2270900	Infraestructures de telecomunicacions	125.000,00		125.000,00	36.513,92	21.841,80	16.107,00	5.734,80	103.158,20
32000	49100	2270901	Infraestructures telecomunicacions Policia i Emergències	67.202,59		67.202,59					67.202,59
32000	92000	2220000	Consum telèfon.- Edif.Administratius	494.032,88		494.032,88	438.228,60	415.107,79	316.113,74	98.994,05	78.925,09
32020	13000	2220000	Consum telèfon - Seg.Ciutadana		5.800,00	5.800,00	129,25	129,25	129,25		5.670,75
32020	13000	2220001	Consum telèfon.- Pilones		10.600,00	10.600,00	340,57	340,57	340,57		10.259,43
32020	31300	2220000	Consum telèfon - Sanitat i Serv.Socials		9.400,00	9.400,00	29,28	29,28	29,28		9.370,72
32020	32400	2220000	Consum telèfon.- Ensenyament		50.600,00	50.600,00	2.957,08	2.957,08	2.957,08		47.642,92
32020	33100	2220000	Consum telèfon.- Centres cívics i culturals		52.800,00	52.800,00	2.859,26	2.859,26	2.859,26		49.940,74
32020	34000	2220000	Consum telèfon.- Instal.lacions esportives		11.400,00	11.400,00	64,39	64,39	64,39		11.335,61
32020	43100	2220000	Consum telèfon.- Mercats		1.800,00	1.800,00	44,77	44,77	44,77		1.755,23
32020	49100	2270600	Projectes Telecomunicacions		2.169,72	2.169,72	2.169,72	2.169,72	2.169,72		
32020	92000	2220000	Consum telèfon.- Edif.Administratius		173.000,00	173.000,00	65.582,20	65.582,20	65.582,20		107.417,80
32028	49100	2260901	Projectes Telecomunicacions		2.105,22	2.105,22					2.105,22
32029	49100	2270600	PROJECTES TELECOMUNICACIONS		15.523,15	15.523,15	12.390,00	12.390,00	12.390,00		3.133,15
32029	49100	6360000	INVERSIONS PROJECTES TELECOMUNICACIONS		5.367,49	5.367,49	5.367,49	5.367,49	5.367,49		
32029	92000	2220000	CONSUM TELEFON - EDIFICIS ADMINISTRATIUS		95.000,00	95.000,00					95.000,00
			Suma	29.945.351,45	11.455.423,77	41.400.775,22	35.958.420,78	33.474.042,13	27.730.920,12	5.743.122,01	7.926.733,09

ESTAT DE LIQUIDACIÓ DEL PRESSUPOST

I. LIQUIDACIÓ DEL PRESSUPOST DE DESPESES

APLICACIÓ PRESSUP.			DESCRIPCIÓ	CRÈDITS PRESSUPOSTARIS			DESPESES COMPROMÈS.	OBLIGACIONS RECONEGUDES NETES	PAGAMENTS	OBLIGACIONS PENDENTS DE PAGAMENT A 31 DE DESEMBRE	ROMANENTS DE CRÈDIT
				INICIALS	MODIFICACIONS	DEFINITIVES					
33000	92000	2270600	GIS	17.500,00		17.500,00	14.348,80				17.500,00
33020	92000	2270600	GIS		15.384,70	15.384,70	15.384,70	15.384,70	7.573,10	7.811,60	
39000	49100	2270600	Projectes Telecomunicacions .	10.000,00		10.000,00					10.000,00
39000	92000	2270900	Supervisió Via Pública	124.800,00		124.800,00	113.693,16	113.692,32	85.269,66	28.422,66	11.107,68
40000	32300	2270900	Despeses de gestió de l'àmbit	5.000,00	15.000,00	20.000,00	3.378,46	3.378,46	2.148,05	1.230,41	16.621,54
40020	32300	2270900	Despeses de gestió de l'àmbit		1.827,54	1.827,54	1.827,54				1.827,54
41100	23100	2260200	Atenció a la dona	16.800,00	4.500,00	21.300,00	14.413,22	14.413,22	6.513,22	7.900,00	6.886,78
41100	23100	2260201	Dona: Supervisió jurídio-tècnica	4.500,00		4.500,00	2.150,94	2.150,94	174,47	1.976,47	2.349,06
41100	23100	2260202	Programa per combatre la violència de género	18.350,00		18.350,00	12.795,02	12.495,02		12.495,02	5.854,98
41100	23100	4800000	Ajuts atenció a la dona	3.500,00		3.500,00	250,00	250,00	250,00		3.250,00
41100	23200	2260000	Polítiques d'Igualtat	26.070,00		26.070,00	12.597,53	12.125,48	11.918,93	206,55	13.944,52
41120	23200	2260000	Polítiques d'Igualtat		3.976,11	3.976,11	3.976,11	400,00	400,00		3.576,11
41129	23100	2260200	ATENCIO A LA DONA		6.011,04	6.011,04	6.011,04	2.480,50	353,00	2.127,50	3.530,54
41200	23200	1430000	Mediadors	54.834,69		54.834,69	50.150,51	50.150,51	50.150,51		4.684,18
41200	23200	1600000	Seguretat social Mediadors	25.804,56		25.804,56	4.034,61	4.034,61	4.034,61		21.769,95
41200	23200	2260900	Immigració: Suport al Reagrupament	12.000,00		12.000,00					12.000,00
41200	23200	2260902	Immigració: Acollida	40.530,00		40.530,00	20.110,40	19.676,40		19.676,40	20.853,60
41200	23200	2260903	Immigració: Acomodació	5.854,85		5.854,85	1.569,40	1.569,40		1.569,40	4.285,45
41200	23200	2269900	Immigració: programa de mediació	3.000,00		3.000,00	345,00	345,00		345,00	2.655,00
41200	23200	2269901	Immigració:Anàlisi del fet migratòri	5.000,00		5.000,00	423,10	423,10	423,10		4.576,90
41220	23200	2260900	Immigració: Suport al Reagrupament		3.300,00	3.300,00	3.300,00	3.300,00	3.300,00		
41220	23200	2260902	Immigració: Acollida		14.179,34	14.179,34	14.179,34	14.179,34	14.179,34		
41300	23200	2270600	Discapacitat: Accessibilitat	5.000,00	-4.720,00	280,00					280,00
41300	23200	2270601	Discapacitat: Diagnòstic discapacitat al municipi	14.000,00	-1.097,61	12.902,39					12.902,39
41300	32300	2260200	Discapacitat: Accions afavorir normalització	28.500,00		28.500,00	26.665,51	26.662,50	23.406,66	3.255,84	1.837,50
41300	32300	2260202	Taules de Participació	16.000,00		16.000,00	15.263,39	15.263,25	8.987,19	6.276,06	736,75
41300	32300	2260901	Persones cuidadores	7.000,00		7.000,00	1.259,00	1.259,00	1.259,00		5.741,00
41320	23200	6230000	ADEQUACIÓ D'ESPAIS		11.759,71	11.759,71	11.759,71	11.759,71	11.759,71		
41320	32300	2260200	Discapacitat: Taules de Participació		2.093,46	2.093,46	2.093,46	1.601,26		1.601,26	492,20
41400	23100	2200000	Gent Gran: Material equipaments	3.500,00	-3.000,00	500,00	33,98	33,98	33,98		466,02
41400	23100	2260901	Gent Gran: Dia Internacional	16.500,00	-3.000,00	13.500,00	13.493,21	13.493,21	12.910,51	582,70	6,79
41400	23100	2260902	Gent Gran: Formació	6.735,31		6.735,31	283,20	283,20	283,20		6.452,11
41400	23100	2260903	Gent Gran: Concert de Nadal	1.000,00	6.000,00	7.000,00	11.998,69	11.998,69		11.998,69	-4.998,69
41420	23100	2260901	Gent Gran: Concert de Nadal		518,40	518,40	518,40				518,40
41420	23100	2260902	Gent Gran: Formació		331,70	331,70	288,90				331,70
41429	23100	2260901	DINAMITZACIÓ GENT GRAN		4.865,14	4.865,14	4.865,14	4.806,14	4.806,14		59,00
			Suma	30.417.130,86	11.533.353,30	41.950.484,16	36.341.882,25	33.831.652,07	27.981.054,50	5.850.597,57	8.118.832,09

ESTAT DE LIQUIDACIÓ DEL PRESSUPOST

I. LIQUIDACIÓ DEL PRESSUPOST DE DESPESES

APLICACIÓ PRESSUP.			DESCRIPCIÓ	CRÈDITS PRESSUPOSTARIS			DESPESES COMPROMÈS.	OBLIGACIONS RECONEGUDES NETES	PAGAMENTS	OBLIGACIONS PENDENTS DE PAGAMENT A 31 DE DESEMBRE	ROMANENTS DE CRÈDIT
				INICIALS	MODIFICACIONS	DEFINITIVES					
41500	32300	4800000	TRANSFERÈNCIES CTS. A PARTICULARS								
41520	23100	4800000	Conveni Punt de Trobada		24.416,00	24.416,00	24.416,00	24.416,00	24.416,00		
41600	23100	4800023	Conveni EAIA	63.280,88		63.280,88	53.526,36	53.526,36		53.526,36	9.754,52
41600	23100	4800024	Conveni Punt de Trobada	27.319,00		27.319,00	25.043,00	25.043,00		25.043,00	2.276,00
41600	23200	4800000	Convenis de suport al 3r sector-Conveni amb Càritas	29.300,00		29.300,00	29.300,00	29.300,00	29.300,00		
41600	23200	4800001	Subvencions entitats socials	25.000,00		25.000,00	24.999,69	24.999,69	24.999,69		0,31
41600	23200	4800002	Convenis de suport al 3r sector-Conveni amb Cavis	1.921,24		1.921,24	1.921,24	1.921,24	1.921,24		
41600	23200	4800003	Convenis de suport al 3r sector-Conveni Sant Medir	4.940,00		4.940,00	4.940,00	4.940,00	4.940,00		
41600	23200	4800004	Convenis de suport al 3r sector-Conveni AVAN	7.300,63		7.300,63	7.300,63	7.300,63	7.300,63		
41600	23200	4800005	Convenis de suport al 3r sector-Conveni Ateneu Santcugatenc	8.003,55		8.003,55	8.003,55	8.003,55	8.003,55		
41600	23200	4800008	Convenis de suport al 3r sector-Conveni Club Muntanyenc	6.126,00		6.126,00	6.126,00	6.126,00	6.126,00		
41600	23200	4800009	Convenis de suport al 3r sector-Conveni amb Creu Roja	36.432,66		36.432,66	36.432,66	36.432,66	36.432,66		
41600	23200	4800010	Convenis de suport al 3r sector-Conveni amb Taller Jeroni	35.006,33		35.006,33	35.006,33	35.006,33	35.006,33		
41600	23200	4800011	Convenis de suport al 3r sector-Conveni Aula d'Extensió Uni	6.000,00		6.000,00	6.000,00	6.000,00	6.000,00		
41600	23200	4800012	Convenis de suport al 3r sector-Conveni amb Asdi	33.702,51		33.702,51	33.702,51	33.702,51	33.702,51		
41600	23200	4800013	Convenis de suport al 3r sector-Casal Sta. Rosa- Sant Cugat	2.121,37		2.121,37	2.121,37	2.121,37	2.121,37		
41600	23200	4800014	Convenis de suport al 3r sector-Llar d'Avis de la Parròquia	10.096,27		10.096,27	10.096,27	10.096,27	10.096,27		
41600	23200	4800015	Convenis de suport al 3r sector-Casal Mira-Sol	10.657,14		10.657,14	10.657,14	10.657,14	10.657,14		
41600	23200	4800016	Convenis de suport al 3r sector-Casal La Floresta	4.554,14		4.554,14	4.554,14	4.554,14	4.554,14		
41600	23200	4800017	Convenis de suport al 3r sector-Casal Les Planes	9.057,14		9.057,14	9.057,14	9.057,14	9.057,14		
41600	23200	4800018	Convenis de suport al 3r sector-Con A d'Ext Univ Pl Coll	10.000,00		10.000,00					10.000,00
41600	23200	4800020	Convenis de suport al 3r sector-Conveni Cooperativa Dapsi	6.118,38		6.118,38	6.118,38	6.118,38	6.118,38		
41600	23200	4800025	Convenis de suport al 3r sector-Conveni amb Oncolliga	4.000,00		4.000,00	2.800,00	2.800,00	2.800,00		1.200,00
42000	23100	2260900	Supervisió Equips Bàsics	6.600,00		6.600,00	6.042,00	5.088,00	2.544,00	2.544,00	1.512,00
42000	23100	4800000	Ajuts socials: menjador i escolaritat	637.774,14		637.774,14	545.542,87	474.813,92	307.441,24	167.372,68	162.960,22
42000	23100	4800001	Ajuts socials	248.000,00	4.351,05	252.351,05	193.932,08	188.390,12	182.953,26	5.436,86	63.960,93
			Suma	31.650.442,24	11.562.120,35	43.212.562,59	37.429.521,61	34.842.066,52	28.737.546,05	6.104.520,47	8.370.496,07

ESTAT DE LIQUIDACIÓ DEL PRESSUPOST

I. LIQUIDACIÓ DEL PRESSUPOST DE DESPESES

APLICACIÓ PRESSUP.			DESCRIPCIÓ	CRÈDITS PRESSUPOSTARIS			DESPESES COMPROMÈS.	OBLIGACIONS RECONEGUDES NETES	PAGAMENTS	OBLIGACIONS PENDENTS DE PAGAMENT A 31 DE DESEMBRE	ROMANENTS DE CRÈDIT
				INICIALS	MODIFICACIONS	DEFINITIVES					
42000	23200	2260900	Assentament hongarès	90.900,00		90.900,00	68.742,84	68.742,84	57.285,70	11.457,14	22.157,16
42000	23200	2270000	Serveis assentament hongarès	16.878,04		16.878,04	13.122,93	8.189,40	2.004,16	6.185,24	8.688,64
42000	32300	2260900	Programa d'Intervenció famílies en risc	21.838,00		21.838,00	13.104,09	13.102,68	10.899,88	2.202,80	8.735,32
42000	32300	2260901	Serveis Socials: Participació	7.000,00		7.000,00	6.366,66	6.366,66	4.800,00	1.566,66	633,34
42020	23100	4800000	Ajuts socials: menjador i escolaritat		43.997,29	43.997,29	43.420,64	43.255,23	43.255,23		742,06
42020	23100	4800001	Ajuts socials		8.032,17	8.032,17	4.218,09	1.387,99	1.387,99		6.644,18
42020	23100	4800002	Fons de contingencies per cojuntura de crisis - subv.		13.949,25	13.949,25	13.949,25	13.949,25	13.949,25		
42020	32300	2260900	Programa d'Intervenció famílies en risc		645,23	645,23	645,23				645,23
42029	23100	4800002	FONS DE CONTINGENCIES PER COJUNTURA DE CRISIS - SUBV		17.621,00	17.621,00	17.621,00	17.621,00	17.621,00		
42029	23200	2260900	ASSENTAMENT HONGARES		1.758,20	1.758,20	1.758,20	1.758,20	1.758,20		
43000	31300	2260900	Salut Pública: Promoció	78.625,00	15.000,00	93.625,00	34.613,49	32.748,49	16.558,17	16.190,32	60.876,51
43000	31300	2260901	Salut Pública: Protecció	59.699,23	-2.000,00	57.699,23	41.465,54	39.848,53	30.505,57	9.342,96	17.850,70
43020	31300	2260900	Salut Pública: Promoció		26.359,12	26.359,12	26.359,12	25.875,62	24.948,04	927,58	483,50
44000	23100	2260900	Banc del Temps	1.700,00		1.700,00	1.477,60	1.477,60	1.477,60		222,40
44000	32300	2260200	Civisme	30.000,00		30.000,00	33.212,85	26.848,01	16.410,21	10.437,80	3.151,99
44000	32300	2260201	Oficina del voluntariat	13.000,00	-2.584,20	10.415,80	5.722,80	5.722,80	3.196,55	2.526,25	4.693,00
44020	32300	2260201	Voluntariat		5.921,24	5.921,24	5.921,24	5.685,24	5.358,27	326,97	236,00
45000	23100	1430000	Cooperació: Despeses personal	32.014,18	14.061,73	46.075,91	44.007,28	44.007,28	44.007,28		2.068,63
45000	23100	1600000	Seguretat social Cooperació	10.200,00	4.317,37	14.517,37	13.557,62	13.557,62	12.171,02	1.386,60	959,75
45000	23100	2260200	Cooperació: Accions sensibilització	93.102,30		93.102,30	34.363,61	31.317,67	28.213,12	3.104,55	61.784,63
45000	23100	2260900	Cooperació: Accions sensibilització amb les escoles	46.000,00		46.000,00	14.853,35	11.526,55	8.740,00	2.786,55	34.473,45
45000	23100	2260901	Cooperació: Despeses fixes	46.522,64	-18.379,10	28.143,54	1.327,25	127,25	127,25		28.016,29
45000	23100	2260902	Cooperació: Emergències	17.045,38		17.045,38					17.045,38
45000	23100	4800001	Cooperació Directa	82.869,53		82.869,53					82.869,53
45000	23100	4800002	Cooperació indirecta	210.226,41	12.507,53	222.733,94	222.733,94	222.733,94	222.733,94		
45000	23200	4800026	Conveni amb SCAPS	43.345,23		43.345,23	49.915,24	49.845,23	49.845,23		-6.500,00
45000	23200	4800027	Conveni amb la Universitat Internacional de la Pau	50.187,86		50.187,86	50.187,86	50.187,86	50.187,86		
45000	23200	4800028	Conveni amb el Fons Català de Cooperació	20.942,50	7.744,13	28.686,63	21.291,07	21.291,07	21.291,07		7.395,56
45020	23100	2260200	Cooperació: Accions sensibilització		30.646,85	30.646,85	24.812,69	22.496,33	22.496,33		8.150,52
45020	23100	2260900	Cooperació: Accions sensibilització amb les escoles		6.570,65	6.570,65	6.570,65	6.570,65	5.550,00	1.020,65	
45020	23100	2260901	Cooperació: Despeses Fixes		10.764,11	10.764,11	4.000,00	4.000,00	4.000,00		6.764,11
45020	23100	4800000	Cooperació: Altres accions		21.715,10	21.715,10	10.000,00	10.000,00	10.000,00		11.715,10
45029	23100	4800001	COOPERACIO DIRECTA		5.607,47	5.607,47					5.607,47
49000	23100	2260300	Assesoria Jurídica en Estrangeria	26.500,00		26.500,00	25.820,24	25.444,65	21.061,31	4.383,34	1.055,35
			Suma	32.649.038,54	11.786.375,49	44.435.414,03	38.284.683,98	35.667.752,16	29.489.386,28	6.178.365,88	8.767.661,87

ESTAT DE LIQUIDACIÓ DEL PRESSUPOST

I. LIQUIDACIÓ DEL PRESSUPOST DE DESPESES

APLICACIÓ PRESSUP.			DESCRIPCIÓ	CRÈDITS PRESSUPOSTARIS			DESPESES COMPROMÈS.	OBLIGACIONS RECONEGUDES NETES	PAGAMENTS	OBLIGACIONS PENDENTS DE PAGAMENT A 31 DE DESEMBRE	ROMANENTS DE CRÈDIT
				INICIALS	MODIFICACIONS	DEFINITIVES					
49000	23100	2260900	Centres Oberts	178.049,14		178.049,14	161.103,52	159.660,84	159.660,84		18.388,30
49000	23100	2260902	Servei SAD	900.000,00	41.505,26	941.505,26	896.179,27	884.272,94	606.257,61	278.015,33	57.232,32
49000	23100	2260903	Fons de contingencies per cojuntura de crisis	41.505,26	-41.505,26						
49000	23200	2230000	Transport Adaptat	184.954,49		184.954,49	177.076,33	176.956,81	176.956,81		7.997,68
49000	23200	2260900	Punt Omnia	22.281,91		22.281,91	13.095,88	7.394,64	7.394,64		14.887,27
49020	23100	2260902	Servei SAD		41.460,66	41.460,66	41.460,66	40.701,77	40.701,77		758,89
49020	23100	2260903	Fons de contingencies per cojuntura de crisis		21.646,56	21.646,56	21.646,56	21.646,56	21.646,56		
49020	23100	4800000	Conveni EAIA		56.707,73	56.707,73	56.707,73	56.707,73	56.707,73		
49020	23200	2230000	Transport Adaptat		3.574,07	3.574,07	3.574,07				3.574,07
49020	23200	2260900	Punt Omnia		243,98	243,98	243,98				243,98
50000	15100	6090000	URBANITZACIÓ CAN CABASSA		649.630,66	649.630,66					649.630,66
50000	15200	4800000	Subvenció Protecció Vivenda	50.000,00	3.107,64	53.107,64	53.107,64	53.107,64	44.131,10	8.976,54	
50000	92000	2200000	Despeses Recorrents EP	23.378,20	-23.378,20						
50000	92000	2260000	Associacions Supramunicipals	57.118,18	-5.062,46	52.055,72	47.874,33	47.874,33	47.874,33		4.181,39
50000	92000	2260001	Associacions Serveis Socials	8.000,00	174,50	8.174,50	8.174,50	8.174,50		8.174,50	
50000	92000	2260400	COSTOS PROCESALS EXPROPIACIONS		35.794,40	35.794,40	31.431,80	31.431,80	31.431,80		4.362,60
50000	92000	2260900	Associacions Municipals	28.570,32	-384,00	28.186,32	28.186,32	28.186,32	28.186,32		
50000	93000	2260400	Defensa jurídica d'Economia	100.000,00	-11.686,42	88.313,58	12.533,64	12.533,64	12.421,05	112,59	75.779,94
50000	93000	2270600	Serveis Externs d'Economia	83.155,27	-820,00	82.335,27	73.643,78	57.593,78	57.593,78		24.741,49
50000	93000	2270602	DIPUTACIÓ - gestió d'ingressos	1.200.000,00		1.200.000,00	1.094.362,26	1.094.362,26	1.094.362,26		105.637,74
50000	93000	2270800	DIBA-compensació recàrrecs	1,00	423.252,77	423.253,77	423.252,77	423.252,77	423.252,77		1,00
50000	93000	4100001	APORTACIÓ IGEPESI	1.265.829,25	-3.488,19	1.262.341,06	1.006.719,31	1.006.719,31	373.434,39	633.284,92	255.621,75
50000	94300	4680000	EMDV - Participació als ingressos municipals	4.812.785,34		4.812.785,34	4.891.615,05	4.891.615,05	4.483.980,49	407.634,56	-78.829,71
50000	94300	4680001	EMDV - Liquidació any anterior	550.000,00	-53.265,60	496.734,40	355.968,67	355.968,67	355.968,67		140.765,73
50020	15100	6090000	LIQUIDACIÓ DIVERSES URBANITZACIONS		1.463.228,01	1.463.228,01	381.605,52	381.605,52	381.605,52		1.081.622,49
50020	15100	8509000	AMPLIACIÓ CAPITAL PROMUSA		308.047,88	308.047,88					308.047,88
50020	23100	4800021	AGERMANAMENTS EQUADOR		46.377,05	46.377,05					46.377,05
50020	43100	6270000	EDIFICI CENTRALITA VULLPALLERES		863.106,26	863.106,26	863.106,26				863.106,26
50020	43100	6320000	Remodelació mercat de Pere San		181.694,08	181.694,08	51.027,83	33.410,39	31.604,82	1.805,57	148.283,69
50020	43100	6320001	MILLORA MERCATS MERCAT TORRE BLANCA		20.028,14	20.028,14	20.028,14				20.028,14
50020	92000	2260000	Associacions Supramunicipals		11.708,30	11.708,30	11.708,30	11.708,30	11.708,30		
50020	92000	2260001	ASSOCIACIONS SERVEIS SOCIALS		7.925,30	7.925,30	7.925,30	7.925,30	7.925,30		
50020	93000	2270600	Serveis Externs d'Economia		4.517,03	4.517,03	4.517,03	4.248,00	4.248,00		269,03
50028	93000	2260901	Serveis Externs d'Economia		10.107,00	10.107,00	10.107,00				10.107,00
50100	01000	3100000	Interessos prèstecs bancaris	2.032.624,79	355.089,53	2.387.714,32	2.286.393,16	2.285.006,85	2.285.006,85		102.707,47
50100	01000	3100001	Interessos crèdits bancaris	80.000,00		80.000,00	159.225,96	159.225,96	159.225,96		-79.225,96
			Suma	44.267.291,69	16.195.712,17	60.463.003,86	51.478.286,55	47.909.043,84	40.392.673,95	7.516.369,89	12.553.960,02

ESTAT DE LIQUIDACIÓ DEL PRESSUPOST

I. LIQUIDACIÓ DEL PRESSUPOST DE DESPESES

APLICACIÓ PRESSUP.			DESCRIPCIÓ	CRÈDITS PRESSUPOSTARIS			DESPESES COMPROMÈS.	OBLIGACIONS RECONEGUDES NETES	PAGAMENTS	OBLIGACIONS PENDENTS DE PAGAMENT A 31 DE DESEMBRE	ROMANENTS DE CRÈDIT
				INICIALS	MODIFICACIONS	DEFINITIVES					
50100	01000	3100002	Altres interessos i Comissions bancàries	5.000,00		5.000,00	7.250,00	3.019,74	3.019,74		1.980,26
50100	01000	9130000	Amortització préstecs bancaris	9.549.552,36	-355.089,53	9.194.462,83	9.194.462,83	9.194.462,82	9.194.462,82		0,01
50100	01000	9130001	AMORTITZACIÓ ANTICIPADA PRÉSTEC		976.413,97	976.413,97	976.413,97	976.413,97		976.413,97	
50100	01000	9130002	PRESTEC FINANÇAMENT EXPROPIACIONS								
50100	01000	9130003	Amortització anticipada Subvenció Crédit Local		988.959,63	988.959,63	988.959,63	988.959,63	387.576,97	601.382,66	
50100	93000	3100000	Interessos per demora en el pagament	500.000,00	49.825,18	549.825,18	549.825,18	549.825,18	547.143,97	2.681,21	
50100	93000	3580000	Interesso leasing camp futbol Jaume Tubau	20.000,00		20.000,00	18.550,75	18.550,75	18.550,75		1.449,25
50100	93000	3580001	Interessos leasing camp de futbol Mirasol	25.000,00		25.000,00	23.254,00	23.254,00	23.254,00		1.746,00
50100	93000	3580002	Interessos leasing vehicles brigada	15.000,00		15.000,00	4.367,14	4.367,14	4.083,60	283,54	10.632,86
50120	93000	3100000	Interessos per demora en el pagament		81.701,29	81.701,29	81.701,29	81.701,29	81.701,29		
50120	93000	3580000	INTERESSOS LEASING VEHICLES BRIGADA		1.744,92	1.744,92	1.744,92	1.545,05	1.545,05		199,87
50129	01000	3100002	ALTRES INTERESSOS I COMISSIONS BANCARIES		10.000,00	10.000,00	4.338,21	4.338,21	4.338,21		5.661,79
50400	92000	2020000	Lloguer instal·lacions municipals	400,00		400,00					400,00
50400	92000	2020001	Lloguer Magatzems Municipals	59.543,51	16.885,16	76.428,67	76.419,16	76.419,16	74.295,16	2.124,00	9,51
50400	92000	2020002	Lloguer pisos DAPSI	14.501,00	5.271,96	19.772,96	19.772,96	12.345,26	12.345,26		7.427,70
50400	92000	2120000	Comunitats de propietaris	3.613,42	53.265,60	56.879,02	55.662,34	30.400,76	1.707,08	28.693,68	26.478,26
50400	92000	2260900	Formalització del patrimoni	10.000,00		10.000,00	5.731,61	1.231,61	971,91	259,70	8.768,39
50420	92000	2020001	Lloguer pisos DAPSI		4.000,00	4.000,00	4.000,00	4.000,00	4.000,00		
50420	92000	2120000	Comunitats de propietaris		140,00	140,00	140,00	140,00	140,00		
50420	92000	2260900	Formalització del patrimoni		1.185,97	1.185,97	604,07	189,02	189,02		996,95
52000	43000	2120000	Junta d'assentadors Gestió Pere San	61.992,57		61.992,57	60.655,92	60.655,92	60.655,92		1.336,65
52000	43000	2130000	Reparació i mant. Mercats TB i PS	64.449,20		64.449,20	46.145,80	41.492,30	21.776,95	19.715,35	22.956,90
52000	43000	2260200	Despeses diverses OMIC	2.728,36		2.728,36					2.728,36
52000	43000	2260901	Despeses Diverses de Comerç	48.000,00	-561,00	47.439,00	31.416,25	29.804,51	7.480,09	22.324,42	17.634,49
52000	43000	2260902	Despeses diverses mercats municipals	1.508,86		1.508,86	3.810,78	3.810,78	1.905,39	1.905,39	-2.301,92
52000	43000	2270600	Consultoria legal OMIC	7.712,44		7.712,44	7.154,40	6.991,50	5.678,16	1.313,34	720,94
52000	43000	4890000	Ajuts al per a la promoció i activació del sector Comercial	62.000,00	561,00	62.561,00	62.561,00	54.124,00	23.332,77	30.791,23	8.437,00
52000	43000	4890001	Aportació a la Fundació de Comerç	200.000,00		200.000,00	200.000,00	200.000,00	200.000,00		
52020	43000	2130000	Reparació i mant. Mercats TB i PS		8.910,52	8.910,52	7.655,39	1.090,00	904,54	185,46	7.820,52
52020	43000	2260901	Despeses Diverses de Comerç		20.590,76	20.590,76	20.590,76	17.640,76	17.640,76		2.950,00
52020	43000	2260902	Despeses diverses mercats municipals		13.041,00	13.041,00	13.041,00	13.041,00	7.406,50	5.634,50	
52020	43000	2270600	Consultoria legal OMIC		1.264,30	1.264,30	1.182,36	1.182,36		1.182,36	81,94
53000	92000	2260900	ANUARI ESTADISTIC DE LA CIUTAT	9.000,00		9.000,00	7.520,00	7.520,00	7.520,00		1.480,00
56000	24100	1310000	Contractacions Laboral Temporal SOM	448.075,40	-448.075,40						
			Suma	55.375.368,81	17.625.747,50	73.001.116,31	63.953.218,27	60.317.560,56	51.106.299,86	9.211.260,70	12.683.555,75

ESTAT DE LIQUIDACIÓ DEL PRESSUPOST

I. LIQUIDACIÓ DEL PRESSUPOST DE DESPESES

APLICACIÓ PRESSUP.			DESCRIPCIÓ	CRÈDITS PRESSUPOSTARIS			DESPESES COMPROMÈS.	OBLIGACIONS RECONEGUDES NETES	PAGAMENTS	OBLIGACIONS PENDENTS DE PAGAMENT A 31 DE DESEMBRE	ROMANENTS DE CRÈDIT
				INICIALS	MODIFICACIONS	DEFINITIVES					
56000	24100	1600000	Seguretat Social Laboral Temporal SOM	209.107,60	-209.107,60						
56000	24100	2260900	Despeses generals SOM	62.800,00	-4.351,05	58.448,95	5.458,76	5.458,75	5.458,75		52.990,20
56000	24100	2270900	Contractacions per projectes SOM	421.500,00		421.500,00	219.139,10	75.562,44	41.927,32	33.635,12	345.937,56
56000	24100	4510000	PME per al desenvolupament de 3 PQPI	80.000,00		80.000,00	80.000,00				80.000,00
56020	24100	1310000	Contractacions Laboral Temporal SOM		177.140,80	177.140,80	177.140,80	177.140,80	177.140,80		
56020	24100	1600000	Seguretat Social Laboral Temporal SOM		46.736,35	46.736,35	44.221,01	44.221,01	43.397,85	823,16	2.515,34
56020	24100	2260900	Despeses generals SOM		14.213,58	14.213,58	6.921,08	6.921,08	6.921,08		7.292,50
56020	24100	2270900	Contractacions per projectes SOM		179.228,71	179.228,71	138.068,67	114.967,20	90.197,86	24.769,34	64.261,51
56020	24100	2270901	Fons de contingencies per cojuntura de crisis - SOM		48.118,11	48.118,11	48.118,11	47.979,71	47.979,71		138,40
56029	24100	2270900	CONTRACTACIONS PER PROJECTES SOM		487,00	487,00	487,00				487,00
56100	24100	1310000	Contractacions Laboral Temporal SOM		265.509,00	265.509,00	311.207,19	311.207,19	311.207,19		-45.698,19
56100	24100	1600000	Seguretat Social Laboral Temporal SOM		137.882,00	137.882,00	88.905,23	88.905,23	86.228,50	2.676,73	48.976,77
56120	24100	1310000	Contractacions Laboral Temporal SOM								
56120	24100	1600000	Seguretat Social Laboral Temporal SOM		13.871,98	13.871,98	8.412,68	8.412,68	8.412,68		5.459,30
56200	24100	1310000	Contractacions Laboral Temporal SOM		13.200,00	13.200,00	13.777,18	13.777,18	13.777,18		-577,18
56200	24100	1600000	Seguretat Social Laboral Temporal SOM		6.800,00	6.800,00	6.222,82	6.222,82	6.222,82		577,18
56220	24100	1310000	Contractacions Laboral Temporal SOM		6.407,52	6.407,52	6.407,52	6.407,52	6.407,52		
56220	24100	1600000	Seguretat Social Laboral Temporal SOM		3.094,39	3.094,39	3.094,39	3.094,39	3.094,39		
56300	24100	1310000	Contractacions Laboral Temporal SOM		30.518,40	30.518,40	23.891,14	23.891,14	23.891,14		6.627,26
56300	24100	1600000	Seguretat Social Laboral Temporal SOM		14.361,60	14.361,60	7.845,46	7.845,46	7.191,67	653,79	6.516,14
56400	24100	1310000	Contractacions Laboral Temporal SOM		31.212,00	31.212,00	7.605,09	7.605,09	7.605,09		23.606,91
56400	24100	1600000	Seguretat Social Laboral Temporal SOM		14.688,00	14.688,00	2.198,81	2.198,81	1.649,08	549,73	12.489,19
56420	24100	1310000	Contractacions Laboral Temporal SOM		5.586,37	5.586,37	5.586,37	5.586,37	5.586,37		
56420	24100	1600000	Seguretat Social Laboral Temporal SOM		6.341,60	6.341,60	2.896,49	2.896,49	2.896,49		3.445,11
56500	24100	1310000	Contractacions Laboral Temporal SOM		31.212,00	31.212,00	12.414,55	12.414,55	9.157,20	3.257,35	18.797,45
56500	24100	1600000	Seguretat Social Laboral Temporal SOM		1.188,00	1.188,00					1.188,00
56600	24100	1310000	Contractacions Laboral Temporal SOM		14.000,00	14.000,00	7.983,64	7.983,64	7.983,64		6.016,36
56600	24100	1600000	Seguretat Social Laboral Temporal SOM		6.000,00	6.000,00	2.515,91	2.515,91	2.280,15	235,76	3.484,09
56700	24100	1310000	Contractacions Laboral Temporal SOM		31.212,00	31.212,00	29.217,87	29.217,87	29.217,87		1.994,13
56700	24100	1600000	Seguretat Social Laboral Temporal SOM		14.688,00	14.688,00	12.252,41	12.252,41	10.462,42	1.789,99	2.435,59
56800	24100	1310000	Contractacions Laboral Temporal SOM		31.212,00	31.212,00	28.986,56	28.986,56	28.986,56		2.225,44
56800	24100	1600000	SEguretat Social Laboral Temporal		13.500,00	13.500,00	9.612,48	9.612,48	8.811,44	801,04	3.887,52
56920	24100	1310000	Contractacions Laboral Temporal SOM		14.459,40	14.459,40	14.459,40	14.459,40	14.459,40		
56920	24100	1600000	Seguretat Social Laboral Temporal SOM								
59000	92000	2030000	Rentings	72.000,00		72.000,00	65.075,84	59.759,73	47.816,22	11.943,51	12.240,27
59000	92000	2120000	Material de ferreteria, electricitat i fontaneria	12.000,00		12.000,00	10.791,00	10.050,20	8.256,76	1.793,44	1.949,80
			Suma	56.232.776,41	18.585.157,66	74.817.934,07	65.354.132,83	61.465.114,67	52.170.925,01	9.294.189,66	13.352.819,40

ESTAT DE LIQUIDACIÓ DEL PRESSUPOST

I. LIQUIDACIÓ DEL PRESSUPOST DE DESPESES

APLICACIÓ PRESSUP.			DESCRIPCIÓ	CRÈDITS PRESSUPOSTARIS			DESPESES COMPROMÈS.	OBLIGACIONS RECONEGUDES NETES	PAGAMENTS	OBLIGACIONS PENDENTS DE PAGAMENT A 31 DE DESEMBRE	ROMANENTS DE CRÈDIT
				INICIALS	MODIFICACIONS	DEFINITIVES					
59000	92000	2130000	Manteniment equipament d'oficina	40.000,00		40.000,00	29.928,12	26.586,67	16.009,09	10.577,58	13.413,33
59000	92000	2130001	Manteniment de maquinària industrial	110.000,00		110.000,00	134.172,41	115.263,63	98.489,18	16.774,45	-5.263,63
59000	92000	2140000	Manteniment de vehicles	180.000,00		180.000,00	67.189,87	44.377,93	28.808,84	15.569,09	135.622,07
59000	92000	2200000	Material d'oficina i consumibles d'informàtica	125.000,00		125.000,00	50.341,58	37.113,19	26.984,67	10.128,52	87.886,81
59000	92000	2200100	Publicacions	113.000,00		113.000,00	84.740,25	80.337,53	72.503,53	7.834,00	32.662,47
59000	92000	2210200	Gasoil pel magatzem de la Brigada	50.000,00		50.000,00	45.000,00	44.027,90	35.281,93	8.745,97	5.972,10
59000	92000	2210300	Carburant de vehicles	95.000,00	50.000,00	145.000,00	143.837,61	133.338,12	133.338,12		11.661,88
59000	92000	2210400	Vestuari	97.630,08		97.630,08	92.837,79	46.180,30	42.122,93	4.057,37	51.449,78
59000	92000	2210401	Equips de protecció i seguretat en el treball	10.600,00		10.600,00	6.236,06	4.897,94	4.380,66	517,28	5.702,06
59000	92000	2240000	Responsabilitat patrimonial	35.000,00		35.000,00	34.057,23	34.057,23	24.185,40	9.871,83	942,77
59000	92000	2240001	Assegurances	200.000,00		200.000,00	219.373,48	218.858,36	218.858,36		-18.858,36
59000	92000	2260900	Despeses diverses	69.900,00	-9.200,00	60.700,00	52.882,03	51.500,74	51.118,46	382,28	9.199,26
59000	92000	2301000	Desplaçaments i allotjaments personal directiu	12.000,00		12.000,00	15.434,91	13.076,89	12.348,02	728,87	-1.076,89
59000	92000	2302000	Desplaçaments i allotjaments Personal no directiu	6.000,00		6.000,00	4.204,71	1.911,72	1.911,72		4.088,28
59000	92000	6090000	Compres (inversions generals Ajuntament)	55.000,00	6.034,75	61.034,75	58.508,47	54.891,52	54.719,56	171,96	6.143,23
59000	92000	6480000	Leasing vehicle vehicle brigada	67.519,56		67.519,56	67.519,14	66.293,94	62.130,06	4.163,88	1.225,62
59020	92000	2030000	Rentings		2.622,88	2.622,88	2.622,88	2.488,40	2.488,40		134,48
59020	92000	2120000	Material de ferreteria, electricitat i fontaneria		2.141,37	2.141,37	2.119,47	752,41	187,02	565,39	1.388,96
59020	92000	2130000	Manteniment equipament d'oficina		7.319,26	7.319,26	7.319,26	7.298,76	7.298,76		20,50
59020	92000	2130001	Manteniment de maquinària industrial		4.862,24	4.862,24	4.862,24	4.862,24	4.862,24		
59020	92000	2140000	Manteniment de vehicles		29.963,62	29.963,62	17.254,66	9.624,64	9.624,64		20.338,98
59020	92000	2200000	Material d'oficina i consumibles d'informàtica		26.999,15	26.999,15	18.740,88	17.737,87	16.341,10	1.396,77	9.261,28
59020	92000	2200100	Publicacions		5.490,71	5.490,71	5.490,71	2.789,43	2.789,43		2.701,28
59020	92000	2210200	Gasoil pel magatzem de la Brigada		664,99	664,99	664,99	664,99	664,99		
59020	92000	2210300	Carburant de vehicles		5.496,87	5.496,87	5.496,87	5.496,87	5.496,87		
59020	92000	2210400	Vestuari		18.090,53	18.090,53	18.090,53	17.977,91	17.977,91		112,62
59020	92000	2210401	Equips de protecció i seguretat en el treball		2.317,44	2.317,44	2.317,44	1.469,45	1.469,45		847,99
59020	92000	2260900	Despeses diverses		16.656,96	16.656,96	16.656,96	16.016,11	16.016,11		640,85
59020	92000	2301000	Desplaçaments i allotjaments personal directiu		4.180,26	4.180,26	4.180,26	4.180,26	4.180,26		
59020	92000	6090000	Compres (inversions generals Ajuntament)		143.205,93	143.205,93	8.739,49	8.739,49	8.739,49		134.466,44
59020	92000	6240000	FLOTA VEHICLES BRIGADA		13.165,10	13.165,10	11.721,83	11.721,83	11.721,83		1.443,27
59027	92000	2240001	ASSEGURANCES		1.639,59	1.639,59	1.639,59				1.639,59
59028	92000	2240001	ASSEGURANCES		1.372,99	1.372,99	1.372,99				1.372,99
59028	92000	6090000	Inversions en estructura general		2.448,84	2.448,84					2.448,84
59029	92000	2030000	RENTINGS		310,72	310,72	310,72	156,34	156,34		154,38
			Suma	57.499.426,05	18.920.941,86	76.420.367,91	66.589.998,26	62.549.805,28	53.164.130,38	9.385.674,90	13.870.562,63

ESTAT DE LIQUIDACIÓ DEL PRESSUPOST

I. LIQUIDACIÓ DEL PRESSUPOST DE DESPESES

APLICACIÓ PRESSUP.			DESCRIPCIÓ	CRÈDITS PRESSUPOSTARIS			DESPESES COMPROMÈS.	OBLIGACIONS RECONEGUDES NETES	PAGAMENTS	OBLIGACIONS PENDENTS DE PAGAMENT A 31 DE DESEMBRE	ROMANENTS DE CRÈDIT
				INICIALS	MODIFICACIONS	DEFINITIVES					
59029	92000	2200000	MATERIAL D'OFICINA I CONSUMIBLES D'INFORMATICA		174,18	174,18	174,18	172,94	172,94		1,24
59029	92000	2240001	ASSEGURANCES		315,49	315,49	315,49				315,49
59029	92000	2260900	DESPESES DIVERSES		39,08	39,08	39,08	38,99	23,99	15,00	0,09
60000	15000	6310000	SENYALITICA		71.658,47	71.658,47	71.559,10	71.559,10	71.559,10		99,37
60000	15100	2100000	Obres particulars urgents a càrrec municipal	2.451,13	-2.451,13						
60000	15100	2130000	Manteniment equips	5.800,80	-1.728,88	4.071,92	3.274,02	2.222,52	1.380,93	841,59	1.849,40
60000	15100	2260400	Defensa jurídica	232.029,73	317.284,32	549.314,05	544.343,05	544.332,41	314.774,13	229.558,28	4.981,64
60000	15100	2270600	desplegament planejament	6.000,00	-6.000,00						
60000	15100	2270601	Estudis i Projectes	40.000,00	-8.297,36	31.702,64	31.640,57	15.502,03	250,00	15.252,03	16.200,61
60000	15100	2270603	Planejament urbanístic	185.134,91	-83.969,75	101.165,16	86.086,61				101.165,16
60000	15100	2270604	Redaccions plans especials	6.000,00	-6.000,00						
60000	15100	4890000	Indemnitzacions urbanístiques	46.056,07		46.056,07	13.251,54	13.251,54		13.251,54	32.804,53
60000	15100	6000001	EXPROPIACIONS		1.557.720,97	1.557.720,97	1.557.150,80	1.557.150,80	1.557.150,80		570,17
60000	15100	6000002	EXPROPIACIONS								
60000	15100	6210000	Altres Expropiacions		3.255.274,49	3.255.274,49	1.604.230,84	1.604.230,84	592.752,56	1.011.478,28	1.651.043,65
60000	15100	7700000	Transferència de capital a ENDESA	1.343.210,17		1.343.210,17					1.343.210,17
60000	15100	8300000	Execucions subsidiàries a càrrec particular		273.700,76	273.700,76	38.359,97	34.089,18	32.870,18	1.219,00	239.611,58
60000	23000	6090000	Enjardinament del Parc de Can Trabal								
60000	23200	2260900	Despesa ordinària de la Llei de Barris	92.200,00		92.200,00	13.263,74	3.736,70	3.736,70		88.463,30
60000	23200	6220001	LLB Camp 1 Urbanitzacions	412.612,03		412.612,03	130.137,12	130.137,12	130.137,12		282.474,91
60000	23200	6220005	LLB Camp 7 Gestió Projecte i programes	52.200,00	-2.590,10	49.609,90	2.239,35	2.117,13	2.117,13		47.492,77
60000	23200	6220006	LLB Camp 8 Adequació accessibilitat	76.872,00		76.872,00	2.763,03	2.763,03	2.763,03		74.108,97
60000	44000	2270601	Altres serveis externs	19.000,00		19.000,00	17.784,58	17.784,13	6.011,53	11.772,60	1.215,87
60020	15100	2130000	Manteniment equips		1.660,00	1.660,00	1.660,00	1.660,00	1.660,00		
60020	15100	2260400	Defensa jurídica		534,80	534,80	534,80				534,80
60020	15100	2260401	Assessorament jurídic		49.560,00	49.560,00	49.560,00				49.560,00
60020	15100	2270600	desplegament planejament		9.168,00	9.168,00	9.168,00				9.168,00
60020	15100	2270601	Estudis i Projectes		7.619,06	7.619,06	7.619,06	5.999,12	5.999,12		1.619,94
60020	15100	6110001	Urbanització de La Bòbila - Serreta		752.070,72	752.070,72	382.509,40	382.509,40	318.860,75	63.648,65	369.561,32
60020	15100	6110002	Urbanització Can Mates		224.223,86	224.223,86	224.223,86				224.223,86
60020	15100	6110004	Urbanització del Mira-Sol Centre		534.542,82	534.542,82	390.372,86	390.372,86	390.372,86		144.169,96
60020	15100	6190000	Urbanització C/ Alps		748.775,34	748.775,34	748.775,34	400.721,06		400.721,06	348.054,28
60020	15100	8300000	Execucions subsidiàries a càrrec particular		999,56	999,56	999,56				999,56
60020	23000	6090000	Edifici Plaça del Coll		17.200,16	17.200,16	17.200,15	17.200,15	17.200,15		0,01
60020	23200	2260900	Despesa ordinària de la Llei de Barris		130.865,90	130.865,90	49.000,76	46.839,11	13.264,86	33.574,25	84.026,79
60020	23200	6220000	Edifici Plaça del Coll. Equipaments interiors		73.394,09	73.394,09	73.394,09	73.394,09	73.394,09		
			Suma	60.018.992,89	26.836.686,71	86.855.679,60	72.661.629,21	67.867.589,53	56.700.582,35	11.167.007,18	18.988.090,07

ESTAT DE LIQUIDACIÓ DEL PRESSUPOST

I. LIQUIDACIÓ DEL PRESSUPOST DE DESPESES

APLICACIÓ PRESSUP.			DESCRIPCIÓ	CRÈDITS PRESSUPOSTARIS			DESPESES COMPROMÈS.	OBLIGACIONS RECONEGUDES NETES	PAGAMENTS	OBLIGACIONS PENDENTS DE PAGAMENT A 31 DE DESEMBRE	ROMANENTS DE CRÈDIT
				INICIALS	MODIFICACIONS	DEFINITIVES					
60020	23200	6220001	Pla de Barris - CAMP 1		29.451,86	29.451,86	29.451,86	26.289,46	15.964,46	10.325,00	3.162,40
60020	23200	6220003	LLB Camp 5 Ecoficiència urb Les Planes		13.837,67	13.837,67	5.720,52	5.720,52	5.720,52		8.117,15
60020	23200	6220004	LLB Camp 6 Foment d'Associació de dones		12.000,00	12.000,00	1.054,41	1.054,41	1.054,41		10.945,59
60020	23200	6220005	LLB Camp 7 Gestió Projecte i Programes		25.000,00	25.000,00					25.000,00
60020	23200	6220006	LLB Camp 8 Adequació accessibilitat		7.000,39	7.000,39	5.794,27	5.133,47	3.444,18	1.689,29	1.866,92
60020	23200	6220007	LLB Camp 1 Urbanitzacions		18.914,59	18.914,59	14.198,85	14.198,85	3.904,53	10.294,32	4.715,74
60020	23200	7800000	LLB CAMP2 (SUBVENCIO) REPAR TEUL, FAÇ I TANQUES LES PLANES		72.010,00	72.010,00	2.990,00	2.990,00	2.990,00		69.020,00
60020	44000	2270601	Altres serveis externs		4.022,00	4.022,00	4.022,00	3.750,00	3.750,00		272,00
60020	44200	6240000	Pla de Millora del transport urbà		219.396,96	219.396,96	213.621,95	198.866,76	132.797,64	66.069,12	20.530,20
60020	45300	6090000	Actuacions de Millora a la Vialitat		51.403,60	51.403,60	51.155,65	51.155,65	25.952,76	25.202,89	247,95
60024	15100	8300000	Execucions subsidiàries a càrrec particular								
60028	15000	6090000	Mobilitat		94.646,38	94.646,38	94.646,38				94.646,38
60028	15000	6310000	Senyalítica								
60028	15100	2270601	Estudis i Projectes		9.280,00	9.280,00	9.280,00				9.280,00
60028	15100	6000000	Urbanitzacions		279.990,27	279.990,27					279.990,27
60028	15100	6000001	Expropiacions		107.570,16	107.570,16	107.570,16	107.570,16	107.570,16		
60029	15100	2260400	DEFENSA JURIDICA		14.148,00	14.148,00	14.148,00				14.148,00
60029	15100	2270600	DESPLEGAMENT PLANEJAMENT		5.228,02	5.228,02	5.228,02	5.228,02	5.228,02		
60029	15100	2270601	ESTUDIS I PROJECTES		19.256,00	19.256,00	19.256,00	14.500,00	14.500,00		4.756,00
60029	15100	2270603	PLANEJAMENT URBANISTIC		68.047,75	68.047,75	58.823,68	15.443,18	15.443,18		52.604,57
60029	15100	4890000	INDEMNITZACIONS URBANISTIQUES		7.623,09	7.623,09	7.623,09	7.623,09		7.623,09	
60029	15100	8300000	EXECUCIONS SUBSIDIARIES A CARREC PARTICULAR		9.583,94	9.583,94	9.583,94				9.583,94
60029	23200	2260900	DESPESA ORDINARIA DE LA LLEI DE BARRIS		58.273,54	58.273,54	6.676,75	4.611,75	186,75	4.425,00	53.661,79
60128	15100	6000006	Can Barata		9.495,03	9.495,03					9.495,03
61000	17900	2230000	Aparcaments Mobilitat Sostenible	6.000,00		6.000,00	4.811,28	4.811,28	4.811,28		1.188,72
61000	44000	2100000	Concessió senyalització viaria	397.409,71	96.000,00	493.409,71	497.841,99	460.956,78	383.382,99	77.573,79	32.452,93
61000	44200	2100001	Semàfors i pilones	258.605,32	-96.000,00	162.605,32	151.446,36	127.528,06	100.004,72	27.523,34	35.077,26
61020	15000	6000000	Millores Vialitat		32.793,90	32.793,90	30.928,60	30.928,60	27.577,62	3.350,98	1.865,30
61020	17900	2230000	Aparcaments Mobilitat Sostenible		3.157,44	3.157,44	3.157,44	3.157,44	3.157,44		
61020	44000	2100000	Concessió senyalització viaria		3.384,78	3.384,78	916,37				3.384,78
61028	44000	2260901	Estudis de mobilitat		1.450,00	1.450,00	1.450,00				1.450,00
61029	15000	6000000	MILLORES VIALITAT		51.789,85	51.789,85	14.150,88	14.150,88	13.479,08	671,80	37.638,97
61120	44200	2100002	Senyalització Can Mates		34.168,41	34.168,41	34.168,41	34.163,74	34.163,74		4,67
61120	44200	2100003	Senyalització Can Bellet i Vullpalleres		42.398,15	42.398,15	42.398,15	42.398,15	18.713,72	23.684,43	
			Suma	60.681.007,92	28.145.092,98	88.826.100,90	74.106.828,71	69.052.904,27	57.627.464,04	11.425.440,23	19.773.196,63

ESTAT DE LIQUIDACIÓ DEL PRESSUPOST

I. LIQUIDACIÓ DEL PRESSUPOST DE DESPESES

APLICACIÓ PRESSUP.			DESCRIPCIÓ	CRÈDITS PRESSUPOSTARIS			DESPESES COMPROMÈS.	OBLIGACIONS RECONEGUDES NETES	PAGAMENTS	OBLIGACIONS PENDENTS DE PAGAMENT A 31 DE DESEMBRE	ROMANENTS DE CRÈDIT
				INICIALS	MODIFICACIONS	DEFINITIVES					
61129	44200	2100003	SENYALITZACIÓ CAN BELLET I VULLPALLERES		3.084,49	3.084,49	3.084,49	3.084,49	3.084,49		
62000	44000	2140000	Manteniment marquesines	117.968,00		117.968,00	33.286,55	33.286,55	24.567,42	8.719,13	84.681,45
62000	44000	2140001	Manteniment panells d'informació	17.677,45		17.677,45					17.677,45
62000	44000	2230000	Concessió de transport urbà	2.939.859,26		2.939.859,26	2.939.859,26	2.705.415,66	1.984.052,12	721.363,54	234.443,60
62000	44200	6240000	Pla de millora del transport urbà	484.793,88		484.793,88	127.456,45	79.286,84		79.286,84	405.507,04
62020	15100	6090000	URBANITZACIÓ DISTRICTES		83.461,28	83.461,28	83.367,22	83.367,22	69.389,64	13.977,58	94,06
62020	15100	7800000	Subvenció Rehabilitació façanes		6.570,00	6.570,00	4.788,00	4.788,00	3.588,00	1.200,00	1.782,00
62020	44000	2140001	Manteniment panells d'informació		4.860,00	4.860,00					4.860,00
62020	44000	2230000	Concessió de transport urbà		167.532,24	167.532,24	167.532,24	119.498,44	114.056,71	5.441,73	48.033,80
62020	44100	6190000	FEOSL-CONSTRUCCIÓ I RENOVACIÓ PARADES DE BUS		135.458,07	135.458,07	134.791,14	134.791,14	134.791,14		666,93
62022	15000	6090000	R/URBANITZACIONS CARRERS I PLACES T.		111.206,05	111.206,05	88.798,74	7.154,60	7.154,60		104.051,45
62022	15020	6090000	R/URBANITZACIO DE DISTRICTES		56.651,21	56.651,21					56.651,21
62023	15020	6090000	R/URBANITZACIO DE DISTRICTES		273.008,31	273.008,31	34.402,85				273.008,31
62024	15020	6090000	R/URBANITZACIO DE DISTRICTES								
62024	33020	6270000	INSTAL.LACIONS CULTURALS T.		52.217,16	52.217,16	52.217,16	19.413,36	13.098,00	6.315,36	32.803,80
62025	15040	6090000	R/INFRASTRUCTURES VIARIES C.S.		10.000,00	10.000,00	10.000,00				10.000,00
62025	33020	6270000	INSTAL.LACIONS CULTURALS T.		9.788,32	9.788,32	9.788,32				9.788,32
62025	43000	6220000	R/OBRES DE REFORMA INTEGRAL MERCAT TORREBLANCA		44.560,94	44.560,94	40.308,75	34.538,60	34.538,60		10.022,34
62026	15000	6090000	R/URBANITZACIONS CARRERS I PLACES T.		143.739,93	143.739,93	143.628,82				143.739,93
62026	15020	6090000	R/URBANITZACIO DE DISTRICTES		128.728,10	128.728,10	97.009,53	35.204,98	35.204,98		93.523,12
62026	43000	6220000	R/OBRES DE REFORMA INTEGRAL MERCAT TORREBLANCA		3.174,91	3.174,91					3.174,91
62027	15020	6090000	R/URBANITZACIO DE DISTRICTES		32.046,76	32.046,76					32.046,76
62027	15020	6090001	PROPOSTES DE DISTRICTES		42.570,90	42.570,90	4.832,56	4.832,56	4.832,56		37.738,34
62027	15040	6090000	R/INFRASTRUCTURES VIARIES C.S.		207.461,67	207.461,67	207.461,67				207.461,67
62028	44000	6240000	Millores del transport urbà		2.850,71	2.850,71	2.850,71	2.850,71	2.850,71		
70000	17000	1430000	RETRIBUCIONS ALTRE PERSONAL MEDI AMBIENT		27.450,00	27.450,00	25.293,20	25.293,20	25.293,20		2.156,80
70000	17000	1600000	SEGURETAT SOCIAL MEDI AMBIENT		11.071,00	11.071,00	8.605,52	8.605,52	7.823,20	782,32	2.465,48
70000	17200	7670000	Aportació Municipal al Patronat de Collserola	60.000,00		60.000,00	60.000,00	60.000,00		60.000,00	
70000	32400	6090000	Entorn Escola de Música	70.000,00		70.000,00	69.830,75	69.830,75	69.830,75		169,25
70020	17100	6090000	Enjardinament del Parc de Can Trabal		6.366,31	6.366,31	6.357,84	6.357,84	6.357,84		8,47
70020	17200	6090000	Centre dinamització de la Xein		3.979,67	3.979,67					3.979,67
70020	17200	6390000	Inversio Pla de Lluita Contra el Canvi Climatic		1.540,94	1.540,94	1.540,94	1.540,94	1.540,94		
			Suma	64.371.306,51	29.711.387,46	94.082.693,97	78.460.836,93	72.488.961,18	60.166.434,45	12.322.526,73	21.593.732,79

ESTAT DE LIQUIDACIÓ DEL PRESSUPOST

I. LIQUIDACIÓ DEL PRESSUPOST DE DESPESES

APLICACIÓ PRESSUP.			DESCRIPCIÓ	CRÈDITS PRESSUPOSTARIS			DESPESES COMPROMÈS.	OBLIGACIONS RECONEGUDES NETES	PAGAMENTS	OBLIGACIONS PENDENTS DE PAGAMENT A 31 DE DESEMBRE	ROMANENTS DE CRÈDIT
				INICIALS	MODIFICACIONS	DEFINITIVES					
70028	17100	6000000	Parc Rural de la Torre Negre		944,24	944,24	944,24				944,24
70028	17100	6100000	Enjardinaments i zones verdes								
70028	17100	6330000	Pla d¿acció lluita contra el Canvi Climàtic								
70029	17100	6000000	PARC RURAL DE LA TORRE NEGRA		5.974,00	5.974,00	5.974,00				5.974,00
71000	17200	2100005	Manteniment de la plataforma i secció de pistes forestals	18.000,00	-3.976,88	14.023,12	13.983,00	13.983,00		13.983,00	40,12
71000	17200	2100006	Manteniment de la vegetació dins la zona de seguretat dels	5.800,00		5.800,00	5.841,00	5.841,00	5.841,00		-41,00
71000	17200	2100007	Manteniment de la vegetació dels terrenys municipals	6.000,00		6.000,00	5.999,12	5.999,12	5.999,12		0,88
71000	17200	2100008	XARXA D'ESPAIS D'INTERÈS NATURAL	20.000,00	-2.159,58	17.840,42	17.840,42	17.840,42	14.938,80	2.901,62	
71000	17200	2130000	Utillatges forestals pel Pla d'Ocupació	3.004,00		3.004,00	722,75	722,75	722,75		2.281,25
71000	17200	2260201	Campanya de Prevenció Incendis	3.000,00	-66,22	2.933,78	2.933,78	2.933,78	2.933,78		
71000	17200	2270000	Gestió concessió tractament vegetació rieres	13.373,36		13.373,36	13.373,36	13.373,36	13.373,36		
71000	17200	2270001	Gestió concessió manteniment franges protecció urbanitzacio	160.672,44	-22,40	160.650,04	160.650,04	160.650,04	138.253,64	22.396,40	
71000	17200	2270600	Pla Especial de regulació de les masies i cases rurals i ge	20.000,00		20.000,00					20.000,00
71000	17200	4890002	Subvenció socis ADF Sant Cugat	10.000,00	3.942,00	13.942,00	13.917,80	13.802,16	9.860,16	3.942,00	139,84
71000	17200	4890003	Conveni Ajuntament- Parc de Collserola 2009-2011	20.000,00		20.000,00	20.000,00	20.000,00		20.000,00	
71020	17200	2100000	Mant. de franges de protecció de camins i pistes forestals		1.764,00	1.764,00	1.764,00				1.764,00
71020	17200	2100001	Mant. franges protecció urbanitzacions i zones urbanitzades		120.000,00	120.000,00	120.000,00	119.999,97	119.999,97		0,03
71020	17200	2130000	Utillatges forestals pel Pla d'Ocupació		775,99	775,99	775,99	775,99	775,99		
71028	17100	2100003	Manteniment terrenys forestals municipals		1.959,48	1.959,48	1.959,48	1.959,48	1.959,48		
71120	17200	2100001	XEIN		12.646,65	12.646,65	12.646,65	12.646,65	12.646,65		
72000	17200	2100003	Neteja abocaments incontrolats	28.000,00		28.000,00	28.000,00	26.120,52	18.242,18	7.878,34	1.879,48
72000	17200	2120001	Legalització dependències municipals	8.000,00		8.000,00	5.428,00	5.428,00	5.428,00		2.572,00
72000	17200	2270600	Ordenances	12.000,00	-3.795,12	8.204,88	5.900,00				8.204,88
72000	17200	2270602	Control contaminació	23.154,00		23.154,00	24.328,19	6.677,29	6.677,29		16.476,71
72000	17200	2270603	Control d'instal·lacions	12.700,00		12.700,00	10.304,11	10.304,11	5.601,04	4.703,07	2.395,89
72020	17100	7700000	SUBVENCIONS A EMPRESES FINALISTES		24.094,96	24.094,96	4.650,71	4.650,71	4.650,71		19.444,25
72020	17200	2270900	Control instal.lacions		3.480,00	3.480,00	3.480,00	1.840,80	1.840,80		1.639,20
72029	17100	7700000	SUBVENCIONS A EMPRESES PRIVADES		11.415,04	11.415,04	11.415,04	11.415,04	11.415,04		
72100	17200	2260200	Campanyes sensibilització	1.000,00	-1.000,00						
72100	31300	2100004	Realització colònies	20.000,00		20.000,00	13.615,85	13.413,73	13.288,21	125,52	6.586,27
72100	31300	2100005	Trasllat gossos	14.000,00		14.000,00	20.750,00	13.999,99	12.035,88	1.964,11	0,01
72100	31300	2100006	Serveis veterinaris	6.000,00		6.000,00	1.120,88				6.000,00
			Suma	64.776.010,31	29.887.363,62	94.663.373,93	78.989.155,34	72.973.339,09	60.572.918,30	12.400.420,79	21.690.034,84

ESTAT DE LIQUIDACIÓ DEL PRESSUPOST

I. LIQUIDACIÓ DEL PRESSUPOST DE DESPESES

APLICACIÓ PRESSUP.			DESCRIPCIÓ	CRÈDITS PRESSUPOSTARIS			DESPESES COMPROMÈS.	OBLIGACIONS RECONEGUDES NETES	PAGAMENTS	OBLIGACIONS PENDENTS DE PAGAMENT A 31 DE DESEMBRE	ROMANENTS DE CRÈDIT
				INICIALS	MODIFICACIONS	DEFINITIVES					
72100	31300	2260201	Control mosquit tigre	26.400,00	2.000,00	28.400,00	28.378,11	28.378,11	22.738,12	5.639,99	21,89
72100	31300	4890000	Subvencio protectora cau amic	3.000,00		3.000,00					3.000,00
72120	17200	2100002	Neteja abocaments incontrolats		1.509,31	1.509,31	1.509,31	664,42	664,42		844,89
72120	17200	2120000	Legalització escoles		5.664,00	5.664,00	5.664,00	5.664,00	5.664,00		
72120	17200	2270600	Control antenes		3.692,57	3.692,57	3.692,57	3.692,57	3.692,57		
72120	31300	2100004	Realització colònies		7.795,28	7.795,28					7.795,28
72120	31300	4890000	Subvencio protectora cau amic		3.000,00	3.000,00	3.000,00	3.000,00	3.000,00		
73000	17100	2050000	Gestió conc. mant. M. urbà i elem esport parcs i jardins	12.000,00	-12.000,00						
73000	17100	2100000	Adequació escossells-paviments i conductors arrels	9.000,00		9.000,00	9.501,77	9.501,77	9.501,77		-501,77
73000	17100	2100001	Adequació i manteniment infrastructures	32.000,00	-27.450,00	4.550,00	14.687,91	8.907,30	7.910,40	996,90	-4.357,30
73000	17100	2100002	Condicionament arbrat	4.000,00		4.000,00	3.100,04	3.100,04	3.100,04		899,96
73000	17100	2100003	Condicionament jardineria	22.500,00		22.500,00					22.500,00
73000	17100	2100004	Control sanitat vegetal i tract. fitosanitaris especial.	4.500,00		4.500,00	5.998,50	5.988,50	5.988,50		-1.488,50
73000	17100	2100005	Maquinària, substrats, saulós i moviments de terres	5.000,00		5.000,00	11.947,50				5.000,00
73000	17100	2100006	Millora i estabilització pav. sauló erosionats i tecnosauló	2.000,00		2.000,00	9.200,46	3.241,46	3.241,46		-1.241,46
73000	17100	2100007	Optimització plantacions per estalvi energètic	2.000,00		2.000,00	4.440,09	4.435,77	4.435,77		-2.435,77
73000	17100	2100008	Reposició arbrat viari	12.500,00	-11.071,00	1.429,00					1.429,00
73000	17100	2100009	Substitució pollancres Can Trabal	2.000,00		2.000,00					2.000,00
73000	17100	2150000	Reposició mobiliari urbà	13.500,00		13.500,00	14.553,77	14.553,76	14.553,76		-1.053,76
73000	17100	2150001	Reposició peces i materials de jocs infantils	10.000,00		10.000,00	5.676,98	5.676,98	5.676,98		4.323,02
73000	17100	2260200	Campanyes socioculturals ambientals del verd urbà	1.350,00		1.350,00	407,10				1.350,00
73000	17100	2260201	Catalogació i normativa arbrat	1.000,00		1.000,00					1.000,00
73000	17100	2260900	Ornamentacions per actes socioculturals	1.000,00		1.000,00	3.045,60	3.045,60		3.045,60	-2.045,60
73000	17100	2260901	Pla de millora paviments i sorrals àrees de jocs infantils	8.000,00	-766,25	7.233,75	7.233,75	116,64		116,64	7.117,11
73000	17100	2260902	Pla de subst. de travesses de tren àrees jocs i zones verde	2.500,00		2.500,00	2.494,46	2.494,46	2.494,46		5,54
73000	17100	2260903	Utillatges jardineria i materials magatzem	4.000,00		4.000,00	7.274,24	6.669,10	6.413,35	255,75	-2.669,10
73000	17100	2270001	Gestió concessió i conservació parcs i jardins	2.496.376,60		2.496.376,60	2.529.765,51	2.491.182,72	2.057.625,31	433.557,41	5.193,88
73000	17100	2270002	Gestió concessió i manteniment arbrat	601.387,67		601.387,67	580.489,43	534.789,11	438.941,95	95.847,16	66.598,56
73000	17100	2270003	CONTROL DE QUALITAT SERVEI DE CONSER. I MANT.D'ARBRAT PUBLIC		14.156,66	14.156,66	14.156,66	10.617,49	10.617,49		3.539,17
73000	17100	2270004	Gestió nova concessió manteniment àrees de jocs infantils	97.000,00	-97.000,00						
			Suma	68.153.524,58	29.776.894,19	97.930.418,77	82.259.873,09	76.123.558,88	63.183.678,64	12.939.880,24	21.806.859,89

ESTAT DE LIQUIDACIÓ DEL PRESSUPOST

I. LIQUIDACIÓ DEL PRESSUPOST DE DESPESES

APLICACIÓ PRESSUP.			DESCRIPCIÓ	CRÈDITS PRESSUPOSTARIS			DESPESES COMPROMÈS.	OBLIGACIONS RECONEGUDES NETES	PAGAMENTS	OBLIGACIONS PENDENTS DE PAGAMENT A 31 DE DESEMBRE	ROMANENTS DE CRÈDIT
				INICIALS	MODIFICACIONS	DEFINITIVES					
73000	17100	2270005	Neteges i condicionaments terrenys de qualit urb.	4.500,00		4.500,00	4.499,99	4.499,99	4.499,99		0,01
73000	17100	2270006	Gestió concessió i conservació Can Mates	284.304,46		284.304,46	224.572,02	220.094,57	209.163,03	10.931,54	64.209,89
73000	17100	2270007	Serveis de condicionament i neteges	6.000,00	-112,60	5.887,40	5.887,40	5.887,40	5.887,40		
73000	17100	2270008	Gestió concessió i conservació Can Bellet i Vullpalleres	326.400,00		326.400,00	299.048,36	280.901,52	233.752,30	47.149,22	45.498,48
73000	17100	6100001	ENJARDINAMENTS I ZONES VERDES		305.834,15	305.834,15	228.259,15	214.282,05	208.219,13	6.062,92	91.552,10
73000	17100	6320000	Treballs d'adequació escoles		56.768,89	56.768,89	56.768,89	15.913,30	15.913,30		40.855,59
73000	17200	2270600	Projectes i direccions obres Medi Ambient	8.000,00		8.000,00	5.998,98	5.998,98	5.998,98		2.001,02
73020	17100	2050000	Gestió conc. mant. M. urbà i elem esport parcs i jardins		8.945,44	8.945,44	8.945,44	7.924,17	2.703,31	5.220,86	1.021,27
73020	17100	2100000	Adequació escossells-paviments i conductors arrels		38.996,75	38.996,75	38.996,75	38.996,75	38.996,75		
73020	17100	2100001	Adequació i manteniment infrastructures		8.620,97	8.620,97	8.620,97	8.620,97	8.620,97		
73020	17100	2100009	Substitució pollancres Can Trabal		335,72	335,72	335,72	335,72	335,72		
73020	17100	2260901	Pla de millora paviments i sorrals àrees de jocs infantils		7.957,60	7.957,60	7.957,60	7.957,60	7.957,60		
73020	17100	2260903	Utillatges jardineria i materials magatzem		306,85	306,85	306,85	306,09	306,09		0,76
73020	17100	2270001	Gestió concessió i conservació parcs i jardins		8.944,67	8.944,67	8.944,67	8.176,47	8.176,47		768,20
73020	17100	2270002	Gestió concessió i manteniment arbrat		2.263,45	2.263,45	2.263,45	2.263,45	2.263,45		
73020	17100	2270004	Gestió nova concessió manteniment àrees de jocs infantils		68.385,05	68.385,05	68.385,05	68.385,00	56.987,50	11.397,50	0,05
73020	17100	2270006	Gestió concessió i conservació Can Mates		19.492,76	19.492,76	19.492,76				19.492,76
73020	17100	2270008	Gestió concessió i conservació Can Bellet i Vullpalleres		65.378,46	65.378,46	65.378,46	23.375,23	23.375,23		42.003,23
73029	17100	2270006	GESTIO CONCESSIO I CONSERVACIO CAN MATES		11.683,24	11.683,24	11.683,24				11.683,24
73120	31300	2260200	Control mosquit tigre		42.554,00	42.554,00	42.554,00	42.554,00	42.554,00		
74000	17200	2100000	Manteniment instal.lacio solar fotovoltaica	2.000,00	-65,98	1.934,02	1.934,02	1.876,20	1.407,15	469,05	57,82
74000	17200	2260201	Promoció de la mobilitat sostenible	2.700,00		2.700,00	2.700,00	1.737,46	1.696,90	40,56	962,54
74000	17200	2260902	Pla de dinamització educativa	15.000,00	-2.066,89	12.933,11	12.933,11	12.933,11	12.083,51	849,60	
74000	17200	2270603	Pla de lluita contra el canvi climàtic	58.500,00	3.933,84	62.433,84	62.433,82	53.046,45	41.418,90	11.627,55	9.387,39
74000	17200	2270900	Oficina Sant Cugat Sostenible	45.000,00		45.000,00	45.000,00	44.607,15	37.017,00	7.590,15	392,85
74000	17200	4890000	Subvencions protecció ambiental	40.000,00		40.000,00	40.000,00	40.000,00		40.000,00	
74000	17200	4890001	Agenda 21 Escolar	32.000,00		32.000,00	32.000,00	32.000,00	32.000,00		
74000	17200	4890002	Agenda 21 Escolar escoles bressol	12.000,00		12.000,00	12.000,00	12.000,00	12.000,00		
74020	17200	2260200	Programa ambientalització ajuntament		243,08	243,08	243,08	243,08	243,08		
74020	17200	2260201	Promoció de la mobilitat sostenible		106,20	106,20	106,20				106,20
74020	17200	2260902	Pla de dinamització educativa		1.176,48	1.176,48	1.176,48	1.176,48	1.176,48		
74020	17200	2260903	Sensibilització ambiental		3.826,84	3.826,84	3.826,84	3.826,84	3.826,84		
			Suma	68.985.429,04	30.430.403,16	99.415.832,20	83.578.626,40	77.278.978,92	64.197.759,73	13.081.219,19	22.136.853,28

ESTAT DE LIQUIDACIÓ DEL PRESSUPOST

I. LIQUIDACIÓ DEL PRESSUPOST DE DESPESES

APLICACIÓ PRESSUP.			DESCRIPCIÓ	CRÈDITS PRESSUPOSTARIS			DESPESES COMPROMÈS.	OBLIGACIONS RECONEGUDES NETES	PAGAMENTS	OBLIGACIONS PENDENTS DE PAGAMENT A 31 DE DESEMBRE	ROMANENTS DE CRÈDIT
				INICIALS	MODIFICACIONS	DEFINITIVES					
74020	17200	2270603	Pla de lluita contra el canvi climàtic		18.081,49	18.081,49	18.081,49	13.652,41	11.012,10	2.640,31	4.429,08
74020	17200	2270900	Oficina Sant Cugat Sostenible		150,00	150,00	150,00	150,00	150,00		
74029	17200	2260200	PROGRAMA AMBIENTALITZACIO AJUNTAMENT		1.585,26	1.585,26	1.585,26	1.585,26	1.585,26		
79026	41010	6000000	ACTUACIONS AL PARC RURAL DE LA TORRE NEGRA		57.962,76	57.962,76	57.962,76				57.962,76
80000	92000	1220000	Pagaments en espècie	1.500,00		1.500,00	1.446,02	1.446,02	1.446,02		53,98
80000	92000	1430001	Relació de Llocs de Treball	77.601,00	100.000,00	177.601,00	54.764,81	54.764,81	54.764,81		122.836,19
80000	92000	1510000	Gratificacions	35.000,00	3.488,19	38.488,19	35.380,78	35.380,78	35.380,78		3.107,41
80000	92000	1610400	Jubilacions anticipades i indemnitzacions	1,00		1,00					1,00
80000	92000	2300100	Dietes i deplaçaments	6.000,00		6.000,00	4.154,19	4.154,19	4.154,19		1.845,81
80020	92000	2300100	Dietes i deplaçaments		3.107,38	3.107,38	2.363,33	2.363,33	2.363,33		744,05
80025	21100	1610500	Fons social		1.914,22	1.914,22	1.914,22				1.914,22
80026	21100	1610500	Fons social		134,02	134,02	134,02				134,02
80027	21100	1610500	Fons social		8.059,98	8.059,98	8.059,98				8.059,98
80028	21100	1610500	Fons social		1.841,63	1.841,63	1.841,63				1.841,63
80029	21100	1610500	FONS SOCIAL		2.105,17	2.105,17	2.105,17				2.105,17
81000	92000	1620000	Pla de formació	35.000,00		35.000,00	28.016,75	27.056,75	25.296,75	1.760,00	7.943,25
81000	92000	2270600	Serveis Extrerns Consultories	95.000,00	-788,92	94.211,08	59.131,94	57.756,34	46.992,50	10.763,84	36.454,74
81000	92000	4810000	Conveni pràctiques amb institucions	30.000,00		30.000,00	18.926,00	18.926,00	18.926,00		11.074,00
81020	92000	1620000	Pla de formació		2.326,00	2.326,00	2.326,00				2.326,00
81020	92000	2270600	Serveis Extrerns Consultories		15.913,77	15.913,77	15.913,77	15.743,84	15.743,84		169,93
81020	92000	4810000	Conveni pràctiques amb institucions		1.104,00	1.104,00	1.104,00	1.104,00	1.104,00		
82000	92000	2330000	Prevenció de riscos laborals	24.000,00	788,92	24.788,92	24.788,92	24.459,79	20.010,54	4.449,25	329,13
83000	92000	2270601	Manteniment del SIG	19.000,00		19.000,00	16.758,82	5.579,04	1.829,00	3.750,04	13.420,96
83000	92000	2270602	Donar difusió arxiu municipal	3.000,00		3.000,00	479,78	479,78		479,78	2.520,22
83000	92000	2270603	Implantar sistema de gestió documental	30.000,00		30.000,00					30.000,00
83000	92000	2270604	Desenvolupament de la gestió qualitat	12.000,00		12.000,00	9.965,00	9.965,00		9.965,00	2.035,00
83020	92000	2270600	Classificar fons documentals		9.400,00	9.400,00	9.400,00	9.400,00	9.400,00		
83020	92000	2270601	Implantar sistema de gestió documental		7.228,50	7.228,50	7.228,50	7.227,50	2.696,30	4.531,20	1,00
83020	93400	1170000	Tresoreria - Economia - Pla jubilació eventuals								
83020	93400	1270000	Tresoreria - Economia - Pla jubilació funcionaris								
83020	93400	1470000	Tresoreria - Economia - Pla jubilació laborals								
83020	93400	1620400	Tresoreria - Economia - Fons Social								
88000	91200	1000000	OG - OG - Retribucions electes	560.246,68		560.246,68	495.649,54	495.649,54	495.649,54		64.597,14
88000	91200	1100900	OG - OG - Retribucions eventuals	115.440,92		115.440,92	136.582,78	136.582,78	135.764,39	818,39	-21.141,86
			Suma	70.029.218,64	30.664.805,53	100.694.024,17	84.594.841,86	78.202.406,08	65.082.029,08	13.120.377,00	22.491.618,09

ESTAT DE LIQUIDACIÓ DEL PRESSUPOST

I. LIQUIDACIÓ DEL PRESSUPOST DE DESPESES

APLICACIÓ PRESSUP.			DESCRIPCIÓ	CRÈDITS PRESSUPOSTARIS			DESPESES COMPROMÈS.	OBLIGACIONS RECONEGUDES NETES	PAGAMENTS	OBLIGACIONS PENDENTS DE PAGAMENT A 31 DE DESEMBRE	ROMANENTS DE CRÈDIT
				INICIALS	MODIFICACIONS	DEFINITIVES					
88000	91200	1600000	OG - OG - Seguretat Social	170.255,88		170.255,88	172.007,05	172.007,05	156.269,61	15.737,44	-1.751,17
88000	91200	2300000	OG - OG - Indemnitzacions electes	305.599,56		305.599,56	316.933,44	316.933,44	316.933,44		-11.333,88
88000	91200	4890000	OG - OG - Assignacions grups municipals	187.680,00		187.680,00	188.856,75	188.856,75	188.856,75		-1.176,75
88100	92000	1100900	Intervenció - Economia - Retribucions eventuals	1,00		1,00					1,00
88100	92000	1170000	Intervenció - Economia - Pla jubilació eventuals	1,00		1,00					1,00
88100	92000	1200900	Intervenció - Economia - Bàsiques places funcionaris	49.485,46		49.485,46	30.117,52	30.117,52	30.117,52		19.367,94
88100	92000	1210001	Intervenció - Economia - Ampliacions horari funcionaris	1,00		1,00					1,00
88100	92000	1210002	Intervenció - Economia - Compl. Places funcionaris	104.477,03		104.477,03	80.761,59	80.761,59	80.761,59		23.715,44
88100	92000	1270000	Intervenció - Economia - Pla jubilació funcionaris	1,00		1,00					1,00
88100	92000	1300100	Intervenció - Economia - Hores extres laborals	1,00		1,00					1,00
88100	92000	1300900	Intervenció - Economia - Retribucions places laborals	1,00		1,00					1,00
88100	92000	1310000	Intervenció - Economia - Retribucions laborals temporals	1,00		1,00					1,00
88100	92000	1430000	Intervenció - Economia - Retribucions altre personal	1,00		1,00					1,00
88100	92000	1470000	Intervenció - Economia - Pla jubilació laborals	1,00		1,00					1,00
88100	92000	1500000	Intervenció - Economia - Productivitat	15.325,12		15.325,12	10.912,19	10.912,19	10.912,19		4.412,93
88100	92000	1500001	Intervenció - Economia - Pla de carrera	1,00		1,00					1,00
88100	92000	1600000	Intervenció - Economia - Seguretat Social	34.489,80		34.489,80	21.141,45	21.141,45	21.141,45		13.348,35
88100	92000	1620400	Intervenció - Economia - Fons Social	5.925,07		5.925,07	187,22	187,22	187,22		5.737,85
88120	92000	1170000	Intervenció - Economia - Pla jubilació eventuals		1,00	1,00					1,00
88120	92000	1270000	Intervenció - Economia - Pla jubilació funcionaris		1,00	1,00					1,00
88120	92000	1470000	Intervenció - Economia - Pla jubilació laborals		1,00	1,00					1,00
88120	92000	1620400	Intervenció - Economia - Fons Social		4.515,66	4.515,66	600,00	600,00	600,00		3.915,66
88200	92000	1100900	SG -- Administració General - Retribucions eventuals	1,00		1,00					1,00
88200	92000	1170000	SG -- Administració General - Pla jubilació eventuals	1,00		1,00					1,00
88200	92000	1200900	SG -- Administració General - Bàsiques places funcionaris	186.357,93		186.357,93	181.394,99	181.394,99	181.394,99		4.962,94
88200	92000	1210001	SG -- AG - Ampliacions horari funcionaris	1,00		1,00					1,00
			Suma	71.088.827,49	30.669.324,19	101.758.151,68	85.597.754,06	79.205.318,28	66.069.203,84	13.136.114,44	22.552.833,40

ESTAT DE LIQUIDACIÓ DEL PRESSUPOST

I. LIQUIDACIÓ DEL PRESSUPOST DE DESPESES

APLICACIÓ PRESSUP.			DESCRIPCIÓ	CRÈDITS PRESSUPOSTARIS			DESPESES COMPROMÈS.	OBLIGACIONS RECONEGUDES NETES	PAGAMENTS	OBLIGACIONS PENDENTS DE PAGAMENT A 31 DE DESEMBRE	ROMANENTS DE CRÈDIT
				INICIALS	MODIFICACIONS	DEFINITIVES					
88200	92000	1210002	SG -- Administració General - Compl. Places funcionaris	366.051,70		366.051,70	369.384,48	369.384,48	369.384,48		-3.332,78
88200	92000	1270000	SG -- Administració General - Pla jubilació funcionaris	1,00		1,00					1,00
88200	92000	1300100	SG -- Administració General - Hores extres laborals	1,00		1,00					1,00
88200	92000	1300900	SG -- Administració General - Retribucions places laborals	26.937,05		26.937,05	29.277,81	29.277,81	29.277,81		-2.340,76
88200	92000	1310000	SG -- AG - Retribucions laborals temporals	56.957,06		56.957,06	52.347,87	52.347,87	52.347,87		4.609,19
88200	92000	1430000	SG -- Administració General - Retribucions altre personal	19.317,64		19.317,64	19.540,30	19.540,30	19.540,30		-222,66
88200	92000	1470000	SG -- Administració General - Pla jubilació laborals	1,00		1,00					1,00
88200	92000	1500000	SG -- Administració General - Productivitat	96.554,00		96.554,00	97.052,78	97.052,78	97.052,78		-498,78
88200	92000	1500001	SG -- Administració General - Pla de carrera	1,00		1,00					1,00
88200	92000	1600000	SG -- Administració General - Seguretat Social	161.488,20		161.488,20	167.280,21	167.280,21	167.280,21		-5.792,01
88200	92000	1620400	SG -- Administració General - Fons Social	26.326,14		26.326,14	1.401,11	1.401,11	1.401,11		24.925,03
88220	92000	1170000	SG -- Administració General - Pla jubilació eventuals		1,00	1,00					1,00
88220	92000	1270000	SG -- Administració General - Pla jubilació funcionaris		1,00	1,00					1,00
88220	92000	1470000	SG -- Administració General - Pla jubilació laborals		1,00	1,00					1,00
88220	92000	1620400	SG -- Administració General - Fons Social		25.753,12	25.753,12	3.961,54	3.961,54	3.961,54		21.791,58
88300	93400	1100900	Tresoreria - Economia - Retribucions eventuals	1,00		1,00					1,00
88300	93400	1170000	Tresoreria - Economia - Pla jubilació eventuals	1,00		1,00					1,00
88300	93400	1200900	Tresoreria - Economia - Bàsiques places funcionaris	79.056,27		79.056,27	81.943,30	81.943,30	81.943,30		-2.887,03
88300	93400	1210001	Tresoreria - Economia - Ampliacions horari funcionaris	1,00		1,00	1.145,14	1.145,14	1.145,14		-1.144,14
88300	93400	1210002	Tresoreria - Economia - Compl. Places funcionaris	113.889,99		113.889,99	124.056,29	124.056,29	124.056,29		-10.166,30
88300	93400	1270000	Tresoreria - Economia - Pla jubilació funcionaris	1,00		1,00					1,00
88300	93400	1300100	Tresoreria - Economia - Hores extres laborals	1,00		1,00					1,00
88300	93400	1300900	Tresoreria - Economia - Retribucions places laborals	1,00		1,00					1,00
88300	93400	1310000	Tresoreria - Economia - Retribucions laborals temporals	1,00		1,00					1,00
88300	93400	1430000	Tresoreria - Economia - Retribucions altre personal	32.303,18	-9.462,51	22.840,67	22.634,49	22.634,49	22.634,49		206,18
			Suma	72.067.719,72	30.685.617,80	102.753.337,52	86.567.779,38	80.175.343,60	67.039.229,16	13.136.114,44	22.577.993,92

ESTAT DE LIQUIDACIÓ DEL PRESSUPOST

I. LIQUIDACIÓ DEL PRESSUPOST DE DESPESES

APLICACIÓ PRESSUP.			DESCRIPCIÓ	CRÈDITS PRESSUPOSTARIS			DESPESES COMPROMÈS.	OBLIGACIONS RECONEGUDES NETES	PAGAMENTS	OBLIGACIONS PENDENTS DE PAGAMENT A 31 DE DESEMBRE	ROMANENTS DE CRÈDIT
				INICIALS	MODIFICACIONS	DEFINITIVES					
88300	93400	1470000	Tresoreria - Economia - Pla jubilació laborals	1,00		1,00					1,00
88300	93400	1500000	Tresoreria - Economia - Productivitat	21.368,28	-932,31	20.435,97	22.795,85	22.795,85	22.795,85		-2.359,88
88300	93400	1500001	Tresoreria - Economia - Pla de carrera	1,00		1,00					1,00
88300	93400	1600000	Tresoreria - Economia - Seguretat Social	66.712,53	-2.852,28	63.860,25	64.178,49	64.178,49	64.178,49		-318,24
88300	93400	1620400	Tresoreria - Economia - Fons Social	8.631,62		8.631,62	822,76	822,76	822,76		7.808,86
88320	93400	1170000	Creada en actualització		1,00	1,00					1,00
88320	93400	1270000	Creada en actualització		1,00	1,00					1,00
88320	93400	1470000	Creada en actualització		1,00	1,00					1,00
88320	93400	1620400	Creada en actualització		7.926,82	7.926,82	4.960,67	4.960,67	4.960,67		2.966,15
88400	92000	1430000	Síndic de Greuges - Retribucions altre personal	27.791,54		27.791,54	27.791,54	27.791,54	27.791,54		
88400	92000	1600000	Síndic de Greuges - Síndic de greuges - Seguretat Social	7.450,32		7.450,32	7.450,32	7.450,32	7.450,32		
88500	13200	1100900	SC SC Retribucions eventuals	1,00		1,00					1,00
88500	13200	1170000	SC SC Pla jubilació eventuals	1,00		1,00					1,00
88500	13200	1200900	SC SC Bàsiques places funcionaris	1.032.023,73		1.032.023,73	933.324,27	933.324,27	933.324,27		98.699,46
88500	13200	1210001	SC SC Ampliacions horari funcionaris	75.000,00		75.000,00	225.985,62	225.985,62	225.985,62		-150.985,62
88500	13200	1210002	SC SC Compl. Places funcionaris	2.719.448,48		2.719.448,48	2.557.505,34	2.557.505,34	2.557.505,34		161.943,14
88500	13200	1240000	SC SC Retribucions funcionaris en pràctiques	1,00		1,00					1,00
88500	13200	1270000	SC SC Pla jubilació funcionaris	1,00		1,00					1,00
88500	13200	1300100	SC SC Hores extres laborals	1,00		1,00					1,00
88500	13200	1300900	SC SC Retribucions places laborals	24.702,70		24.702,70	24.467,82	24.467,82	24.467,82		234,88
88500	13200	1310000	SC SC Retribucions laborals temporals	19.568,26		19.568,26	19.556,98	19.556,98	19.556,98		11,28
88500	13200	1430000	SC SC Retribucions altre personal	19.317,64		19.317,64	19.509,42	19.509,42	19.509,42		-191,78
88500	13200	1470000	SC SC Pla jubilació laborals	1,00		1,00					1,00
88500	13200	1500000	SC SC Productivitat	534.173,31		534.173,31	488.361,30	488.361,30	488.361,30		45.812,01
88500	13200	1500001	SC SC Pla de carrera	1,00		1,00	1.069,23	1.069,23	1.069,23		-1.068,23
88500	13200	1600000	SC SC Seguretat Social	1.204.879,78		1.204.879,78	1.053.903,92	1.053.903,92	1.053.903,92		150.975,86
88500	13200	1620400	SC SC Fons Social	153.706,64		153.706,64	8.815,24	8.815,24	8.815,24		144.891,40
88500	13400	1100900	SC - Protecció Civil - Retribucions eventuals	1,00		1,00					1,00
88500	13400	1170000	SC - Protecció Civil - Pla jubilació eventuals	1,00		1,00					1,00
88500	13400	1200900	SC - Protecció Civil - Bàsiques places funcionaris	13.773,42		13.773,42	13.235,38	13.235,38	13.235,38		538,04
88500	13400	1210001	SC - Protecció Civil - Amp. horari funcionaris	1,00		1,00	5.398,16	5.398,16	5.398,16		-5.397,16
88500	13400	1210002	SC - Protecció Civil - Compl. Places funcionaris	15.637,12		15.637,12	15.637,12	15.637,12	15.637,12		
			Suma	78.011.918,09	30.689.763,03	108.701.681,12	92.062.548,81	85.670.113,03	72.533.998,59	13.136.114,44	23.031.568,09

ESTAT DE LIQUIDACIÓ DEL PRESSUPOST

I. LIQUIDACIÓ DEL PRESSUPOST DE DESPESES

APLICACIÓ PRESSUP.			DESCRIPCIÓ	CRÈDITS PRESSUPOSTARIS			DESPESES COMPROMÈS.	OBLIGACIONS RECONEGUDES NETES	PAGAMENTS	OBLIGACIONS PENDENTS DE PAGAMENT A 31 DE DESEMBRE	ROMANENTS DE CRÈDIT
				INICIALS	MODIFICACIONS	DEFINITIVES					
88500	13400	1270000	SC - Protecció Civil - Pla jubilació funcionaris	1,00		1,00					1,00
88500	13400	1300100	SC - Protecció Civil - Hores extres laborals	1,00		1,00					1,00
88500	13400	1300900	SC - Protecció Civil - Retribucions places laborals	1,00		1,00					1,00
88500	13400	1310000	SC - Protecció Civil - Ret. laborals temporals	1,00		1,00					1,00
88500	13400	1430000	SC - Protecció Civil - Retribucions altre personal	1,00		1,00					1,00
88500	13400	1470000	SC - Protecció Civil - Pla jubilació laborals	1,00		1,00					1,00
88500	13400	1500000	SC - Protecció Civil - Productivitat	2.702,11		2.702,11	2.678,80	2.678,80	2.678,80		23,31
88500	13400	1500001	SC - Protecció Civil - Pla de carrera	1,00		1,00					1,00
88500	13400	1600000	SC - Protecció Civil - Seguretat Social	8.548,32		8.548,32	10.090,83	10.090,83	10.090,83		-1.542,51
88500	13400	1620400	SC - Protecció Civil - Fons Social	1,00		1,00	90,58	90,58	90,58		-89,58
88520	13200	1170000	SC SC Pla jubilació eventuals		1,00	1,00					1,00
88520	13200	1270000	SC SC Pla jubilació funcionaris		1,00	1,00					1,00
88520	13200	1470000	SC SC Pla jubilació laborals		1,00	1,00					1,00
88520	13200	1500001	SC SC Pla de carrera		2.387,05	2.387,05	2.387,05				2.387,05
88520	13200	1620400	SC SC Fons Social		149.574,96	149.574,96	30.560,24	30.560,24	30.560,24		119.014,72
89000	92000	1100900	A - Administració General - Retribucions eventuals	139.016,38		139.016,38	155.575,01	155.575,01	155.575,01		-16.558,63
89000	92000	1170000	A - Administració General - Pla jubilació eventuals	1,00		1,00					1,00
89000	92000	1200900	A - Administració General - Bàsiques places funcionaris	17.484,70		17.484,70	16.499,60	16.499,60	16.499,60		985,10
89000	92000	1210001	A - Administració General - Ampliacions horari funcionari	1,00		1,00					1,00
89000	92000	1210002	A - Administració General - Compl. Places funcionaris	29.000,80		29.000,80	23.903,66	23.903,66	23.903,66		5.097,14
89000	92000	1270000	A - Administració General - Pla jubilació funcionaris	1,00		1,00					1,00
89000	92000	1300100	A - Administració General - Hores extres laborals	1,00		1,00					1,00
89000	92000	1300900	A - Administració General - Retribucions places laborals	96.901,76		96.901,76	96.634,21	96.634,21	96.634,21		267,55
89000	92000	1310000	A - AG - Retribucions laborals temporals	1,00		1,00					1,00
89000	92000	1430000	A - Administració General - Retribucions altre personal	1,00		1,00					1,00
89000	92000	1470000	A - Administració General - Pla jubilació laborals	1,00		1,00					1,00
89000	92000	1500000	A - Administració General - Productivitat	18.702,28		18.702,28	23.210,95	23.210,95	23.210,95		-4.508,67
89000	92000	1500001	A - Administració General - Pla de carrera	1,00		1,00	925,39	925,39	925,39		-924,39
			Suma	78.324.289,44	30.841.728,04	109.166.017,48	92.425.105,13	86.030.282,30	72.894.167,86	13.136.114,44	23.135.735,18

ESTAT DE LIQUIDACIÓ DEL PRESSUPOST

I. LIQUIDACIÓ DEL PRESSUPOST DE DESPESES

APLICACIÓ PRESSUP.			DESCRIPCIÓ	CRÈDITS PRESSUPOSTARIS			DESPESES COMPROMÈS.	OBLIGACIONS RECONEGUDES NETES	PAGAMENTS	OBLIGACIONS PENDENTS DE PAGAMENT A 31 DE DESEMBRE	ROMANENTS DE CRÈDIT
				INICIALS	MODIFICACIONS	DEFINITIVES					
89000	92000	1600000	A - Administració General - Seguretat Social	82.106,52		82.106,52	80.201,30	80.201,30	80.201,30		1.905,22
89000	92000	1620400	A - Administració General - Fons Social	10.538,71		10.538,71	748,87	748,87	748,87		9.789,84
89020	92000	1170000	A - Administració General - Pla jubilació eventuals		1,00	1,00					1,00
89020	92000	1270000	A - Administració General - Pla jubilació funcionaris		1,00	1,00					1,00
89020	92000	1470000	A - Administració General - Pla jubilació laborals		1,00	1,00					1,00
89020	92000	1620400	A - Administració General - Fons Social		12.773,13	12.773,13	3.050,18	3.050,18	3.050,18		9.722,95
89100	32000	1100900	CEEJ-Educació - Retribucions eventuals	1,00		1,00					1,00
89100	32000	1170000	CEEJ-Educació - Pla jubilació eventuals	1,00		1,00					1,00
89100	32000	1200900	CEEJ-Educació - Bàsiques places funcionaris	110.581,34		110.581,34	112.319,46	112.319,46	112.319,46		-1.738,12
89100	32000	1210001	CEEJ-Educació - Ampliacions horari funcionaris	1,00		1,00	408,94	408,94	408,94		-407,94
89100	32000	1210002	CEEJ-Educació - Compl. Places funcionaris	182.024,19		182.024,19	185.313,33	185.313,33	185.313,33		-3.289,14
89100	32000	1270000	CEEJ-Educació - Pla jubilació funcionaris	1,00		1,00					1,00
89100	32000	1300100	CEEJ-Educació - Hores extres laborals	1,00		1,00	783,20	783,20	783,20		-782,20
89100	32000	1300900	CEEJ-Educació - Retribucions places laborals	310.330,15		310.330,15	307.858,85	307.858,85	307.858,85		2.471,30
89100	32000	1310000	CEEJ-Educació - Retribucions laborals temporals	1,00		1,00					1,00
89100	32000	1430000	CEEJ-Educació - Retribucions altre personal	27.359,89		27.359,89	30.008,95	30.008,95	30.008,95		-2.649,06
89100	32000	1470000	CEEJ-Educació - Pla jubilació laborals	1,00		1,00					1,00
89100	32000	1500000	CEEJ-Educació - Productivitat	100.857,58		100.857,58	100.396,63	100.396,63	100.396,63		460,95
89100	32000	1500001	CEEJ-Educació - Pla de carrera	1,00		1,00					1,00
89100	32000	1600000	CEEJ-Educació - Seguretat Social	201.566,77		201.566,77	209.241,62	209.241,62	193.671,66	15.569,96	-7.674,85
89100	32000	1620400	CEEJ-Educació - Fons Social	25.590,36		25.590,36	1.936,66	1.936,66	1.936,66		23.653,70
89100	32400	1300900	CEEJ-Consorci N. Lingüística - Retribucions places laboral	35.967,96		35.967,96	35.967,96	35.967,96	35.967,96		
89100	32400	1600000	CEEJ-Consorci N. Lingüística - Seguretat Social	10.646,88		10.646,88	10.658,74	10.658,74	10.658,74		-11,86
89100	33000	1100900	CEEJ-Cultura - Retribucions eventuals	62.768,89	-26.976,33	35.792,56	35.180,30	35.180,30	35.180,30		612,26
89100	33000	1170000	CEEJ-Cultura - Pla jubilació eventuals	1,00		1,00					1,00
89100	33000	1200900	CEEJ-Cultura - Bàsiques places funcionaris	117.459,09	-1.769,71	115.689,38	128.127,76	128.127,76	128.127,76		-12.438,38
89100	33000	1210001	CEEJ-Cultura - Ampliacions horari funcionaris	1,00		1,00	12.753,65	12.753,65	12.753,65		-12.752,65
89100	33000	1210002	CEEJ-Cultura - Compl. Places funcionaris	175.560,90	40.455,70	216.016,60	191.388,38	191.388,38	191.388,38		24.628,22
89100	33000	1270000	CEEJ-Cultura - Pla jubilació funcionaris	1,00		1,00					1,00
89100	33000	1300100	CEEJ-Cultura - Hores extres laborals	1,00		1,00	8.157,36	8.157,36	8.157,36		-8.156,36
89100	33000	1300900	CEEJ-Cultura - Retribucions places laborals	264.089,70		264.089,70	245.060,91	245.060,91	245.060,91		19.028,79
			Suma	80.041.750,37	30.866.213,83	110.907.964,20	94.124.668,18	87.729.845,35	74.578.160,95	13.151.684,40	23.178.118,85

ESTAT DE LIQUIDACIÓ DEL PRESSUPOST

I. LIQUIDACIÓ DEL PRESSUPOST DE DESPESES

APLICACIÓ PRESSUP.			DESCRIPCIÓ	CRÈDITS PRESSUPOSTARIS			DESPESES COMPROMÈS.	OBLIGACIONS RECONEGUDES NETES	PAGAMENTS	OBLIGACIONS PENDENTS DE PAGAMENT A 31 DE DESEMBRE	ROMANENTS DE CRÈDIT
				INICIALS	MODIFICACIONS	DEFINITIVES					
89100	33000	1310000	CEEJ-Cultura - Retribucions laborals temporals	82.827,42		82.827,42	81.758,92	81.758,92	81.758,92		1.068,50
89100	33000	1430000	CEEJ-Cultura - Retribucions altre personal	1,00		1,00	2.692,62	2.692,62	2.692,62		-2.691,62
89100	33000	1470000	CEEJ-Cultura - Pla jubilació laborals	1,00		1,00					1,00
89100	33000	1500000	CEEJ-Cultura - Productivitat	91.155,42	-310,77	90.844,65	89.016,28	89.016,28	89.016,28		1.828,37
89100	33000	1500001	CEEJ-Cultura - Pla de carrera	1,00		1,00					1,00
89100	33000	1600000	CEEJ-Cultura - Seguretat Social	223.037,16	-6.584,42	216.452,74	253.158,16	253.158,16	235.956,16	17.202,00	-36.705,42
89100	33000	1620400	CEEJ-Cultura - Fons Social	27.785,15		27.785,15	3.082,19	3.082,19	3.082,19		24.702,96
89100	33001	1100900	CEEJ-Joventut - Retribucions eventuals	1,00		1,00					1,00
89100	33001	1170000	CEEJ-Joventut - Pla jubilació eventuals	1,00		1,00					1,00
89100	33001	1200900	CEEJ-Joventut - Bàsiques places funcionaris	14.399,28		14.399,28	13.842,40	13.842,40	13.842,40		556,88
89100	33001	1210001	CEEJ-Joventut - Ampliacions horari funcionaris	1,00		1,00	2.480,80	2.480,80	2.480,80		-2.479,80
89100	33001	1210002	CEEJ-Joventut - Compl. Places funcionaris	14.649,42		14.649,42	14.649,42	14.649,42	14.649,42		
89100	33001	1270000	CEEJ-Joventut - Pla jubilació funcionaris	1,00		1,00					1,00
89100	33001	1300100	CEEJ-Joventut - Hores extres laborals	1,00		1,00					1,00
89100	33001	1300900	CEEJ-Joventut - Retribucions places laborals	37.240,21		37.240,21	36.598,55	36.598,55	36.598,55		641,66
89100	33001	1310000	CEEJ-Joventut - Retribucions laborals temporals	1,00		1,00					1,00
89100	33001	1430000	CEEJ-Joventut - Retribucions altre personal	1,00		1,00					1,00
89100	33001	1470000	CEEJ-Joventut - Pla jubilació laborals	1,00		1,00					1,00
89100	33001	1500000	CEEJ-Joventut - Productivitat	11.061,15		11.061,15	11.061,15	11.061,15	11.061,15		
89100	33001	1500001	CEEJ-Joventut - Pla de carrera	1,00		1,00					1,00
89100	33001	1600000	CEEJ-Joventut - Seguretat Social	22.392,00		22.392,00	22.885,26	22.885,26	22.885,26		-493,26
89100	33001	1620400	CEEJ-Joventut - Fons Social	2.707,25		2.707,25	260,12	260,12	260,12		2.447,13
89100	34000	1100900	CEEJ-Esports - Retribucions eventuals	59.374,73		59.374,73	78.018,90	78.018,90	78.018,90		-18.644,17
89100	34000	1170000	CEEJ-Esports - Pla jubilació eventuals	1,00		1,00					1,00
89100	34000	1200900	CEEJ-Esports - Bàsiques places funcionaris	62.471,65		62.471,65	66.299,83	66.299,83	66.299,83		-3.828,18
89100	34000	1210001	CEEJ-Esports - Ampliacions horari funcionaris	1,00		1,00	2.456,28	2.456,28	2.456,28		-2.455,28
89100	34000	1210002	CEEJ-Esports - Compl. Places funcionaris	86.926,90		86.926,90	100.230,36	100.230,36	100.230,36		-13.303,46
89100	34000	1270000	CEEJ-Esports - Pla jubilació funcionaris	1,00		1,00					1,00
89100	34000	1300100	CEEJ-Esports - Hores extres laborals	1,00		1,00	124,46	124,46	124,46		-123,46
89100	34000	1300900	CEEJ-Esports - Retribucions places laborals	136.973,33		136.973,33	148.484,39	148.484,39	148.484,39		-11.511,06
89100	34000	1310000	CEEJ-Esports - Retribucions laborals temporals	1,00		1,00					1,00
89100	34000	1430000	CEEJ-Esports - Retribucions altre personal	40.316,60		40.316,60	64.578,97	64.578,97	64.578,97		-24.262,37
89100	34000	1470000	CEEJ-Esports - Pla jubilació laborals	1,00		1,00					1,00
			Suma	80.955.086,04	30.859.318,64	111.814.404,68	95.116.347,24	88.721.524,41	75.552.638,01	13.168.886,40	23.092.880,27

ESTAT DE LIQUIDACIÓ DEL PRESSUPOST

I. LIQUIDACIÓ DEL PRESSUPOST DE DESPESES

APLICACIÓ PRESSUP.			DESCRIPCIÓ	CRÈDITS PRESSUPOSTARIS			DESPESES COMPROMÈS.	OBLIGACIONS RECONEGUDES NETES	PAGAMENTS	OBLIGACIONS PENDENTS DE PAGAMENT A 31 DE DESEMBRE	ROMANENTS DE CRÈDIT
				INICIALS	MODIFICACIONS	DEFINITIVES					
89100	34000	1500000	CEEJ-Esports - Productivitat	36.240,74		36.240,74	41.254,95	41.254,95	41.254,95		-5.014,21
89100	34000	1500001	CEEJ-Esports - Pla de carrera	1,00		1,00					1,00
89100	34000	1600000	CEEJ-Esports - Seguretat Social	132.766,32		132.766,32	128.804,02	128.804,02	128.804,02		3.962,30
89100	34000	1620400	CEEJ-Esports - Fons Social	14.780,64		14.780,64	1.287,79	1.287,79	1.287,79		13.492,85
89120	32000	1170000	CEEJ-Educació - Pla jubilació eventuals		1,00	1,00					1,00
89120	32000	1270000	CEEJ-Educació - Pla jubilació funcionaris		1,00	1,00					1,00
89120	32000	1470000	CEEJ-Educació - Pla jubilació laborals		1,00	1,00					1,00
89120	32000	1620400	CEEJ-Educació - Fons Social		23.866,59	23.866,59	7.715,20	7.715,20	7.715,20		16.151,39
89120	33000	1170000	CEEJ-Cultura - Pla jubilació eventuals		1,00	1,00					1,00
89120	33000	1270000	CEEJ-Cultura - Pla jubilació funcionaris		1,00	1,00					1,00
89120	33000	1470000	CEEJ-Cultura - Pla jubilació laborals		1,00	1,00					1,00
89120	33000	1620400	CEEJ-Cultura - Fons Social		14.219,41	14.219,41	6.156,15	6.156,15	6.156,15		8.063,26
89120	33001	1170000	CEEJ-Joventut - Pla jubilació eventuals		1,00	1,00					1,00
89120	33001	1270000	CEEJ-Joventut - Pla jubilació funcionaris		1,00	1,00					1,00
89120	33001	1470000	CEEJ-Joventut - Pla jubilació laborals		1,00	1,00					1,00
89120	33001	1620400	CEEJ-Joventut - Fons Social		2.512,28	2.512,28					2.512,28
89120	34000	1170000	CEEJ-Esports - Pla jubilació eventuals		1,00	1,00					1,00
89120	34000	1270000	CEEJ-Esports - Pla jubilació funcionaris		1,00	1,00					1,00
89120	34000	1470000	CEEJ-Esports - Pla jubilació laborals		1,00	1,00					1,00
89120	34000	1620400	CEEJ-Esports - Fons Social		14.348,64	14.348,64	2.812,50	2.812,50	2.812,50		11.536,14
89200	15500	1100900	S:U. Mant. Ciutat- BOM - Retribucions eventuals	1,00		1,00					1,00
89200	15500	1100901	S:U. Mant. Ciutat- Retribucions eventuals	70.752,30		70.752,30	134.647,70	134.647,70	134.647,70		-63.895,40
89200	15500	1170000	S:U. Mant. Ciutat- BOM - Pla jubilació eventuals	1,00		1,00					1,00
89200	15500	1170001	S:U. Mant. Ciutat- Pla jubilació eventuals	1,00		1,00					1,00
89200	15500	1200900	S:U. Mant. Ciutat- BOM - Bàsiques places funcionaris	58.326,80		58.326,80	58.275,94	58.275,94	58.275,94		50,86
89200	15500	1200901	S:U. Mant. Ciutat- Bàsiques places funcionaris	118.196,47		118.196,47	115.123,74	115.123,74	115.123,74		3.072,73
89200	15500	1210001	S:U. Mant. Ciutat- BOM - Ampliacions horari funcionaris	1,00		1,00	26.435,48	26.435,48	26.435,48		-26.434,48
89200	15500	1210002	S:U. Mant. Ciutat- BOM - Compl. Places funcionaris	106.811,26		106.811,26	106.811,26	106.811,26	106.811,26		
89200	15500	1210003	S:U. Mant. Ciutat- Ampliacions horari funcionaris	1,00		1,00					1,00
89200	15500	1210004	S:U. Mant. Ciutat- Compl. Places funcionaris	161.971,88		161.971,88	163.571,59	163.571,59	163.571,59		-1.599,71
89200	15500	1270000	S:U. Mant. Ciutat- BOM - Pla jubilació funcionaris	1,00		1,00					1,00
89200	15500	1270001	S:U. Mant. Ciutat- Pla jubilació funcionaris	1,00		1,00					1,00
			Suma	81.654.940,45	30.914.277,56	112.569.218,01	95.909.243,56	89.514.420,73	76.345.534,33	13.168.886,40	23.054.797,28

ESTAT DE LIQUIDACIÓ DEL PRESSUPOST

I. LIQUIDACIÓ DEL PRESSUPOST DE DESPESES

APLICACIÓ PRESSUP.			DESCRIPCIÓ	CRÈDITS PRESSUPOSTARIS			DESPESES COMPROMÈS.	OBLIGACIONS RECONEGUDES NETES	PAGAMENTS	OBLIGACIONS PENDENTS DE PAGAMENT A 31 DE DESEMBRE	ROMANENTS DE CRÈDIT
				INICIALS	MODIFICACIONS	DEFINITIVES					
89200	15500	1300100	S:U. Mant. Ciutat- BOM - Hores extres laborals	47.400,00		47.400,00	145.177,96	145.177,96	145.177,96		-97.777,96
89200	15500	1300101	S:U. Mant. Ciutat- Hores extres laborals	1,00		1,00	4.328,92	4.328,92	4.328,92		-4.327,92
89200	15500	1300900	S:U. Mant. Ciutat- BOM - Retribucions places laborals	1.152.027,01		1.152.027,01	1.127.663,10	1.127.663,10	1.127.663,10		24.363,91
89200	15500	1300901	S:U. Mant. Ciutat- Retribucions places laborals	129.453,88		129.453,88	134.404,57	134.404,57	134.404,57		-4.950,69
89200	15500	1310000	S:U. Mant. Ciutat- BOM - Retribucions laborals temporals	74.176,02		74.176,02	74.152,65	74.152,65	74.152,65		23,37
89200	15500	1310001	S:U. Mant. Ciutat- Retribucions laborals temporals	29.048,70		29.048,70	28.491,82	28.491,82	28.491,82		556,88
89200	15500	1430000	S:U. Mant. Ciutat- BOM - Retribucions altre personal	1,00		1,00					1,00
89200	15500	1430001	S:U. Mant. Ciutat- Retribucions altre personal	55.902,08		55.902,08	54.073,90	54.073,90	54.073,90		1.828,18
89200	15500	1470000	S:U. Mant. Ciutat- BOM - Pla jubilació laborals	1,00		1,00					1,00
89200	15500	1470001	S:U. Mant. Ciutat- Pla jubilació laborals	1,00		1,00					1,00
89200	15500	1500000	S:U. Mant. Ciutat- BOM - Productivitat	220.124,33		220.124,33	217.847,00	217.847,00	217.847,00		2.277,33
89200	15500	1500001	S:U. Mant. Ciutat- BOM - Pla de carrera	1,00		1,00					1,00
89200	15500	1500002	S:U. Mant. Ciutat- Productivitat	78.949,96		78.949,96	76.104,60	76.104,60	76.104,60		2.845,36
89200	15500	1500003	S:U. Mant. Ciutat- Pla de carrera	1,00		1,00					1,00
89200	15500	1600000	S:U. Mant. Ciutat- BOM - Seguretat Social	599.552,22		599.552,22	573.036,78	573.036,78	573.036,78		26.515,44
89200	15500	1600001	S:U. Mant. Ciutat- Seguretat Social	182.695,56		182.695,56	164.890,46	164.890,46	164.890,46		17.805,10
89200	15500	1620400	S:U. Mant. Ciutat- BOM - Fons Social	56.401,28		56.401,28	6.316,38	6.316,38	6.316,38		50.084,90
89200	15500	1620401	S:U. Mant. Ciutat- Fons Social	22.549,63		22.549,63	2.134,48	2.134,48	2.134,48		20.415,15
89200	92000	1100900	S:U. Mant. Ciutat-G. d'Edificis i desc. - Ret. eventuals	1,00		1,00					1,00
89200	92000	1170000	S:U. Mant. Ciutat-G. d'Edificis i desc. - Pla jub. eventual	1,00		1,00					1,00
89200	92000	1200900	S:U. Mant. Ciutat-G. d'Edif i desc. - Bàsiques places fun.	93.862,66		93.862,66	104.647,44	104.647,44	104.647,44		-10.784,78
89200	92000	1210001	S:U. Mant. Ciutat-G. d'Edificis i desc. - Ampli. horari fun	1,00		1,00	1.128,11	1.128,11	1.128,11		-1.127,11
89200	92000	1210002	S:U. Mant. Ciutat-G. d'Edificis i desc. - Compl. Places fun	149.298,07		149.298,07	167.392,82	167.392,82	167.392,82		-18.094,75
89200	92000	1270000	S:U. Mant. Ciutat-G. d'Edif i desc. - Pla jub. Funcionaris	1,00		1,00					1,00
89200	92000	1300100	S:U. Mant. Ciutat-G. d'Edif i desc. - Hores extres laborals	1,00		1,00	1.317,13	1.317,13	1.317,13		-1.316,13
89200	92000	1300900	S:U. Mant. Ciutat-G. d'Edif i desc. - Ret. places laborals	344.728,17		344.728,17	359.367,37	359.367,37	359.367,37		-14.639,20
89200	92000	1310000	S:U. Mant. Ciutat-G. d'Edif i desc. - Ret. laborals temp.	1,00		1,00					1,00
			Suma	84.891.122,02	30.914.277,56	115.805.399,58	99.151.719,05	92.756.896,22	79.588.009,82	13.168.886,40	23.048.503,36

ESTAT DE LIQUIDACIÓ DEL PRESSUPOST

I. LIQUIDACIÓ DEL PRESSUPOST DE DESPESES

APLICACIÓ PRESSUP.			DESCRIPCIÓ	CRÈDITS PRESSUPOSTARIS			DESPESES COMPROMÈS.	OBLIGACIONS RECONEGUDES NETES	PAGAMENTS	OBLIGACIONS PENDENTS DE PAGAMENT A 31 DE DESEMBRE	ROMANENTS DE CRÈDIT
				INICIALS	MODIFICACIONS	DEFINITIVES					
89200	92000	1430000	S:U. Mant. Ciutat-G. d'Edif i desc. - Ret. altre personal	11.207,74		11.207,74	33.537,57	33.537,57	33.039,82	497,75	-22.329,83
89200	92000	1470000	S:U. Mant. Ciutat-G. d'Edificis i desc. - Pla jub. laborals	1,00		1,00					1,00
89200	92000	1500000	S:U. Mant. Ciutat-G. d'Edificis i desc. - Productivitat	110.258,29		110.258,29	107.481,07	107.481,07	107.149,23	331,84	2.777,22
89200	92000	1500001	S:U. Mant. Ciutat-G. d'Edificis i desc. - Pla de carrera	1,00		1,00					1,00
89200	92000	1600000	S:U. Mant. Ciutat-G. d'Edificis i desc. - Seguretat Social	221.229,12		221.229,12	248.710,36	248.710,36	232.608,14	16.102,22	-27.481,24
89200	92000	1620400	S:U. Mant. Ciutat-G. d'Edificis i desc. - Fons Social	26.674,23		26.674,23	2.149,98	2.149,98	2.149,98		24.524,25
89220	15500	1170000	S:U. Mant. Ciutat- BOM - Pla jubilació eventuals		1,00	1,00					1,00
89220	15500	1170001	S:U. Mant. Ciutat- Pla jubilació eventuals		1,00	1,00					1,00
89220	15500	1270000	S:U. Mant. Ciutat- BOM - Pla jubilació funcionaris		1,00	1,00					1,00
89220	15500	1270001	S:U. Mant. Ciutat- Pla jubilació funcionaris		1,00	1,00					1,00
89220	15500	1470000	S:U. Mant. Ciutat- BOM - Pla jubilació laborals		1,00	1,00					1,00
89220	15500	1470001	S:U. Mant. Ciutat- Pla jubilació laborals		1,00	1,00					1,00
89220	15500	1620400	S:U. Mant. Ciutat- BOM - Fons Social		77.001,76	77.001,76	21.276,09	21.276,09	21.276,09		55.725,67
89220	92000	1620400	S:U. Mant. Ciutat-G. d'Edificis i desc. - Fons Social		22.279,89	22.279,89	8.933,62	8.933,62	8.933,62		13.346,27
89400	23000	1100900	PS - Serveis Socials - Retribucions eventuals	67.956,00		67.956,00	102.542,94	102.542,94	102.542,94		-34.586,94
89400	23000	1170000	PS - Serveis Socials - Pla jubilació eventuals	1,00		1,00					1,00
89400	23000	1200900	PS - Serveis Socials - Bàsiques places funcionaris	376.039,55	-5.309,13	370.730,42	399.752,90	399.752,90	399.752,90		-29.022,48
89400	23000	1210001	PS - Serveis Socials - Ampliacions horari funcionaris	1,00		1,00	1.303,68	1.303,68	1.303,68		-1.302,68
89400	23000	1210002	PS - Serveis Socials - Compl. Places funcionaris	536.980,65	-4.153,38	532.827,27	569.277,18	569.277,18	569.277,18		-36.449,91
89400	23000	1270000	PS - Serveis Socials - Pla jubilació funcionaris	1,00		1,00					1,00
89400	23000	1300100	PS - Serveis Socials - Hores extres laborals	1,00		1,00	827,44	827,44	827,44		-826,44
89400	23000	1300900	PS - Serveis Socials - Retribucions places laborals	389.059,08		389.059,08	388.603,01	388.603,01	388.603,01		456,07
89400	23000	1310000	PS - Serveis Socials - Retribucions laborals temporals	1,00		1,00	32.283,02	32.283,02	32.283,02		-32.282,02
89400	23000	1430000	PS - Serveis Socials - Retribucions altre personal	81.517,00	4.000,00	85.517,00	271.953,59	271.953,59	271.953,59		-186.436,59
89400	23000	1470000	PS - Serveis Socials - Pla jubilació laborals	1,00		1,00					1,00
89400	23000	1500000	PS - Serveis Socials - Productivitat	223.513,00	-932,31	222.580,69	256.594,48	256.594,48	256.594,48		-34.013,79
			Suma	86.935.564,68	31.007.170,39	117.942.735,07	101.596.945,98	95.202.123,15	82.016.304,94	13.185.818,21	22.740.611,92

ESTAT DE LIQUIDACIÓ DEL PRESSUPOST

I. LIQUIDACIÓ DEL PRESSUPOST DE DESPESES

APLICACIÓ PRESSUP.			DESCRIPCIÓ	CRÈDITS PRESSUPOSTARIS			DESPESES COMPROMÈS.	OBLIGACIONS RECONEGUDES NETES	PAGAMENTS	OBLIGACIONS PENDENTS DE PAGAMENT A 31 DE DESEMBRE	ROMANENTS DE CRÈDIT
				INICIALS	MODIFICACIONS	DEFINITIVES					
89400	23000	1500001	PS - Serveis Socials - Pla de carrera	1,00		1,00	897,70	897,70	897,70		-896,70
89400	23000	1600000	PS - Serveis Socials - Seguretat Social	439.586,46	-2.852,28	436.734,18	571.763,91	571.763,91	530.599,36	41.164,55	-135.029,73
89400	23000	1620400	PS - Serveis Socials - Fons Social	59.464,80		59.464,80	6.668,86	6.668,86	6.668,86		52.795,94
89400	31300	1100900	PS - Salut Pública - Retribucions eventuals	1,00		1,00					1,00
89400	31300	1170000	PS - Salut Pública - Pla jubilació eventuals	1,00		1,00					1,00
89400	31300	1200900	PS - Salut Pública - Bàsiques places funcionaris	1,00		1,00					1,00
89400	31300	1210001	PS - Salut Pública - Ampliacions horari funcionaris	1,00		1,00					1,00
89400	31300	1210002	PS - Salut Pública - Compl. Places funcionaris	1,00		1,00					1,00
89400	31300	1270000	PS - Salut Pública - Pla jubilació funcionaris	1,00		1,00					1,00
89400	31300	1300100	PS - Salut Pública - Hores extres laborals	1,00		1,00	115,71	115,71	115,71		-114,71
89400	31300	1300900	PS - Salut Pública - Retribucions places laborals	122.185,69		122.185,69	153.288,39	153.288,39	153.288,39		-31.102,70
89400	31300	1310000	PS - Salut Pública - Retribucions laborals temporals	1,00		1,00					1,00
89400	31300	1430000	PS - Salut Pública - Retribucions altre personal	27.881,50		27.881,50	52.149,17	52.149,17	52.149,17		-24.267,67
89400	31300	1470000	PS - Salut Pública - Pla jubilació laborals	1,00		1,00					1,00
89400	31300	1500000	PS - Salut Pública - Productivitat	28.794,24		28.794,24	30.224,30	30.224,30	30.224,30		-1.430,06
89400	31300	1500001	PS - Salut Pública - Pla de carrera	1,00		1,00					1,00
89400	31300	1600000	PS - Salut Pública - Seguretat Social	43.695,48		43.695,48	39.614,04	39.614,04	39.614,04		4.081,44
89400	31300	1620400	PS - Salut Pública - Fons Social	6.260,15		6.260,15	398,23	398,23	398,23		5.861,92
89420	23000	1170000	PS - Serveis Socials - Pla jubilació eventuals		1,00	1,00					1,00
89420	23000	1270000	PS - Serveis Socials - Pla jubilació funcionaris		1,00	1,00					1,00
89420	23000	1470000	PS - Serveis Socials - Pla jubilació laborals		1,00	1,00					1,00
89420	23000	1620400	PS - Serveis Socials - Fons Social		52.363,65	52.363,65	17.996,41	17.996,41	17.996,41		34.367,24
89420	31300	1170000	PS - Salut Pública - Pla jubilació eventuals		1,00	1,00					1,00
89420	31300	1270000	PS - Salut Pública - Pla jubilació funcionaris		1,00	1,00					1,00
89420	31300	1470000	PS - Salut Pública - Pla jubilació laborals		1,00	1,00					1,00
89420	31300	1620400	PS - Salut Pública - Fons Social		7.575,37	7.575,37	1.653,00	1.653,00	1.653,00		5.922,37
89500	24100	1100900	Ec. i Pla. Est. - Ocupació - Retribucions eventuals	1,00		1,00					1,00
89500	24100	1170000	Ec. i Pla. Est. - Ocupació - Pla jubilació eventuals	1,00		1,00					1,00
89500	24100	1200900	Ec. i Pla. Est. - Ocupació - Bàsiques places funcionaris	14.886,06		14.886,06	14.310,34	14.310,34	14.310,34		575,72
89500	24100	1210001	Ec. i Pla. Est. - Ocupació - Ampliacions horari funcionari	1,00		1,00					1,00
			Suma	87.678.333,06	31.064.263,13	118.742.596,19	102.486.026,04	96.091.203,21	82.864.220,45	13.226.982,76	22.651.392,98

ESTAT DE LIQUIDACIÓ DEL PRESSUPOST

I. LIQUIDACIÓ DEL PRESSUPOST DE DESPESES

APLICACIÓ PRESSUP.			DESCRIPCIÓ	CRÈDITS PRESSUPOSTARIS			DESPESES COMPROMÈS.	OBLIGACIONS RECONEGUDES NETES	PAGAMENTS	OBLIGACIONS PENDENTS DE PAGAMENT A 31 DE DESEMBRE	ROMANENTS DE CRÈDIT
				INICIALS	MODIFICACIONS	DEFINITIVES					
89500	24100	1210002	Ec. i Pla. Est. - Ocupació - Compl. Places funcionaris	14.746,24		14.746,24	14.746,24	14.746,24	14.746,24		
89500	24100	1270000	Ec. i Pla. Est. - Ocupació - Pla jubilació funcionaris	1,00		1,00					1,00
89500	24100	1300100	Ec. i Pla. Est. - Ocupació - Hores extres laborals	1,00		1,00	525,60	525,60	525,60		-524,60
89500	24100	1300900	Ec. i Pla. Est. - Ocupació - Retribucions places laborals	232.516,68		232.516,68	229.484,44	229.484,44	229.484,44		3.032,24
89500	24100	1310000	Ec. i Pla. Est. - Ocupació - Ret. laborals temporals	55.763,00		55.763,00	2.200,53	2.200,53	2.200,53		53.562,47
89500	24100	1430000	Ec. i Pla. Est. - Ocupació - Retribucions altre personal	1,00		1,00					1,00
89500	24100	1470000	Ec. i Pla. Est. - Ocupació - Pla jubilació laborals	1,00		1,00					1,00
89500	24100	1500000	Ec. i Pla. Est. - Ocupació - Productivitat	43.557,76		43.557,76	39.683,34	39.683,34	39.683,34		3.874,42
89500	24100	1500001	Ec. i Pla. Est. - Ocupació - Pla de carrera	1,00		1,00					1,00
89500	24100	1600000	Ec. i Pla. Est. - Ocupació - Seguretat Social	101.958,84		101.958,84	74.334,83	74.334,83	74.334,83		27.624,01
89500	24100	1620400	Ec. i Pla. Est. - Ocupació - Fons Social	12.651,44		12.651,44	6.359,35	6.359,35	6.359,35		6.292,09
89500	43100	1100900	Ec. i Pla. Est. - Comerç - Retribucions eventuals	1,00		1,00					1,00
89500	43100	1170000	Ec. i Pla. Est. - Comerç - Pla jubilació eventuals	1,00		1,00					1,00
89500	43100	1200900	Ec. i Pla. Est. - Comerç - Bàsiques places funcionaris	67.335,24	-4.160,96	63.174,28	62.137,33	62.137,33	61.877,65	259,68	1.036,95
89500	43100	1210001	Ec. i Pla. Est. - Comerç - Ampliacions horari funcionaris	1,00		1,00	83,40	83,40	83,40		-82,40
89500	43100	1210002	Ec. i Pla. Est. - Comerç - Compl. Places funcionaris	89.516,32	-2.768,92	86.747,40	86.873,41	86.873,41	86.537,11	336,30	-126,01
89500	43100	1270000	Ec. i Pla. Est. - Comerç - Pla jubilació funcionaris	1,00		1,00					1,00
89500	43100	1300100	Ec. i Pla. Est. - Comerç - Hores extres laborals	1,00		1,00	6.840,20	6.840,20	6.840,20		-6.839,20
89500	43100	1300900	Ec. i Pla. Est. - Comerç - Retribucions places laborals	111.450,19		111.450,19	112.310,62	112.310,62	112.310,62		-860,43
89500	43100	1310000	Ec. i Pla. Est. - Comerç - Retribucions laborals temporals	1,00		1,00	7.757,90	7.757,90	7.757,90		-7.756,90
89500	43100	1430000	Ec. i Pla. Est. - Comerç - Retribucions altre personal	1,00		1,00	9.174,80	9.174,80	9.174,80		-9.173,80
89500	43100	1470000	Ec. i Pla. Est. - Comerç - Pla jubilació laborals	1,00		1,00					1,00
89500	43100	1500000	Ec. i Pla. Est. - Comerç - Productivitat	37.305,91		37.305,91	39.521,77	39.521,77	39.508,08	13,69	-2.215,86
89500	43100	1500001	Ec. i Pla. Est. - Comerç - Pla de carrera	1,00		1,00					1,00
89500	43100	1600000	Ec. i Pla. Est. - Comerç - Seguretat Social	82.160,52	-1.901,54	80.258,98	66.202,34	66.202,34	66.202,34		14.056,64
89500	43100	1620400	Ec. i Pla. Est. - Comerç - Fons Social	10.696,27		10.696,27	4.229,08	4.229,08	4.229,08		6.467,19
			Suma	88.538.005,47	31.055.431,71	119.593.437,18	103.248.491,22	96.853.668,39	83.626.075,96	13.227.592,43	22.739.768,79

ESTAT DE LIQUIDACIÓ DEL PRESSUPOST

I. LIQUIDACIÓ DEL PRESSUPOST DE DESPESES

APLICACIÓ PRESSUP.			DESCRIPCIÓ	CRÈDITS PRESSUPOSTARIS			DESPESES COMPROMÈS.	OBLIGACIONS RECONEGUDES NETES	PAGAMENTS	OBLIGACIONS PENDENTS DE PAGAMENT A 31 DE DESEMBRE	ROMANENTS DE CRÈDIT
				INICIALS	MODIFICACIONS	DEFINITIVES					
89500	92300	1100900	Ec. i Pla. Est. - Estadística - Retribucions eventuals	1,00		1,00					1,00
89500	92300	1170000	Ec. i Pla. Est. - Estadística - Pla jubilació eventuals	1,00		1,00					1,00
89500	92300	1200900	Ec. i Pla. Est. - Estadística - Bàsiques places funcionari	26.895,92		26.895,92	26.372,62	26.372,62	26.372,62		523,30
89500	92300	1210001	Ec. i Pla. Est. - Estadística - Ampli. horari funcionaris	1,00		1,00					1,00
89500	92300	1210002	Ec. i Pla. Est. - Estadística - Compl. Places funcionaris	47.797,71		47.797,71	46.897,56	46.897,56	46.897,56		900,15
89500	92300	1270000	Ec. i Pla. Est. - Estadística - Pla jubilació funcionaris	1,00		1,00					1,00
89500	92300	1300100	Ec. i Pla. Est. - Estadística - Hores extres laborals	1,00		1,00					1,00
89500	92300	1300900	Ec. i Pla. Est. - Estadística - Ret. places laborals	25.142,80		25.142,80	24.784,38	24.784,38	24.784,38		358,42
89500	92300	1310000	Ec. i Pla. Est. - Estadística - Ret. laborals temporals	1,00		1,00					1,00
89500	92300	1430000	Ec. i Pla. Est. - Estadística - Retribucions altre persona	1,00		1,00					1,00
89500	92300	1470000	Ec. i Pla. Est. - Estadística - Pla jubilació laborals	1,00		1,00					1,00
89500	92300	1500000	Ec. i Pla. Est. - Estadística - Productivitat	20.868,48		20.868,48	20.237,60	20.237,60	20.237,60		630,88
89500	92300	1500001	Ec. i Pla. Est. - Estadística - Pla de carrera	1,00		1,00					1,00
89500	92300	1600000	Ec. i Pla. Est. - Estadística - Seguretat Social	33.199,08		33.199,08	34.735,86	34.735,86	34.735,86		-1.536,78
89500	92300	1620400	Ec. i Pla. Est. - Estadística - Fons Social	4.224,67		4.224,67	277,81	277,81	277,81		3.946,86
89500	93100	1100900	Ec. i Pla. Est. - Economia - Retribucions eventuals	145.647,02		145.647,02	84.713,93	84.713,93	84.713,93		60.933,09
89500	93100	1170000	Ec. i Pla. Est. - Economia - Pla jubilació eventuals	1,00		1,00					1,00
89500	93100	1200900	Ec. i Pla. Est. - Economia - Bàsiques places funcionaris	151.271,90	-1.769,71	149.502,19	162.782,28	162.782,28	162.782,28		-13.280,09
89500	93100	1210001	Ec. i Pla. Est. - Economia - Ampliacions horari funcionari	1,00		1,00	4.112,46	4.112,46	4.112,46		-4.111,46
89500	93100	1210002	Ec. i Pla. Est. - Economia - Compl. Places funcionaris	268.534,04	-1.384,46	267.149,58	277.057,79	277.057,79	277.057,79		-9.908,21
89500	93100	1270000	Ec. i Pla. Est. - Economia - Pla jubilació funcionaris	1,00		1,00					1,00
89500	93100	1300100	Ec. i Pla. Est. - Economia - Hores extres laborals	1,00		1,00	2.909,34	2.909,34	2.909,34		-2.908,34
89500	93100	1300900	Ec. i Pla. Est. - Economia - Retribucions places laborals	27.807,28		27.807,28	27.561,74	27.561,74	27.561,74		245,54
89500	93100	1310000	Ec. i Pla. Est. - Economia - Ret. laborals temporals	1,00		1,00					1,00
			Suma	89.334.303,13	31.052.277,54	120.386.580,67	104.006.431,66	97.611.608,83	84.384.016,40	13.227.592,43	22.774.971,84

ESTAT DE LIQUIDACIÓ DEL PRESSUPOST

I. LIQUIDACIÓ DEL PRESSUPOST DE DESPESES

APLICACIÓ PRESSUP.			DESCRIPCIÓ	CRÈDITS PRESSUPOSTARIS			DESPESES COMPROMÈS.	OBLIGACIONS RECONEGUDES NETES	PAGAMENTS	OBLIGACIONS PENDENTS DE PAGAMENT A 31 DE DESEMBRE	ROMANENTS DE CRÈDIT
				INICIALS	MODIFICACIONS	DEFINITIVES					
89500	93100	1430000	Ec. i Pla. Est. - Economia - Retribucions altre personal	44.894,76		44.894,76	45.497,07	45.497,07	45.497,07		-602,31
89500	93100	1470000	Ec. i Pla. Est. - Economia - Pla jubilació laborals	1,00		1,00					1,00
89500	93100	1500000	Ec. i Pla. Est. - Economia - Productivitat	73.867,48	-310,77	73.556,71	77.209,13	77.209,13	77.209,13		-3.652,42
89500	93100	1500001	Ec. i Pla. Est. - Economia - Pla de carrera	1,00		1,00					1,00
89500	93100	1600000	Ec. i Pla. Est. - Economia - Seguretat Social	172.656,83	-950,76	171.706,07	186.850,71	186.850,71	173.046,56	13.804,15	-15.144,64
89500	93100	1620400	Ec. i Pla. Est. - Economia - Fons Social	24.920,79		24.920,79	2.720,72	2.720,72	2.720,72		22.200,07
89520	24100	1170000	Ec. i Pla. Est. - Ocupació - Pla jubilació eventuals		1,00	1,00					1,00
89520	24100	1270000	Ec. i Pla. Est. - Ocupació - Pla jubilació funcionaris		1,00	1,00					1,00
89520	24100	1470000	Ec. i Pla. Est. - Ocupació - Pla jubilació laborals		1,00	1,00					1,00
89520	24100	1620400	Ec. i Pla. Est. - Ocupació - Fons Social		5.115,70	5.115,70	2.331,00	2.331,00	2.331,00		2.784,70
89520	43100	1170000	Ec. i Pla. Est. - Comerç - Pla jubilació eventuals		1,00	1,00					1,00
89520	43100	1270000	Ec. i Pla. Est. - Comerç - Pla jubilació funcionaris		1,00	1,00					1,00
89520	43100	1470000	Ec. i Pla. Est. - Comerç - Pla jubilació laborals		1,00	1,00					1,00
89520	43100	1620400	Ec. i Pla. Est. - Comerç - Fons Social		8.280,90	8.280,90	2.096,01	2.096,01	2.096,01		6.184,89
89520	92300	1170000	Ec. i Pla. Est. - Estadística - Pla jubilació eventuals		1,00	1,00					1,00
89520	92300	1270000	Ec. i Pla. Est. - Estadística - Pla jubilació funcionaris		1,00	1,00					1,00
89520	92300	1470000	Ec. i Pla. Est. - Estadística - Pla jubilació laborals		1,00	1,00					1,00
89520	92300	1620400	Ec. i Pla. Est. - Estadística - Fons Social		4.019,94	4.019,94	1.456,00	1.456,00	1.456,00		2.563,94
89520	93100	1170000	Ec. i Pla. Est. - Economia - Pla jubilació eventuals		1,00	1,00					1,00
89520	93100	1270000	Ec. i Pla. Est. - Economia - Pla jubilació funcionaris		1,00	1,00					1,00
89520	93100	1470000	Ec. i Pla. Est. - Economia - Pla jubilació laborals		1,00	1,00					1,00
89520	93100	1620400	Ec. i Pla. Est. - Economia - Fons Social		25.728,42	25.728,42	7.683,11	7.683,11	7.683,11		18.045,31
89600	15000	1100900	Territori - Urbanisme - Retribucions eventuals	84.459,88		84.459,88	76.325,42	76.325,42	76.325,42		8.134,46
89600	15000	1170000	Territori - Urbanisme - Pla jubilació eventuals	1,00		1,00					1,00
89600	15000	1200900	Territori - Urbanisme - Bàsiques places funcionaris	393.858,70		393.858,70	378.058,66	378.058,66	378.058,66		15.800,04
89600	15000	1210001	Territori - Urbanisme - Ampliacions horari funcionaris	1,00		1,00					1,00
			Suma	90.084.070,81	31.094.172,97	121.178.243,78	104.741.162,42	98.346.339,59	85.104.943,01	13.241.396,58	22.831.904,19

ESTAT DE LIQUIDACIÓ DEL PRESSUPOST

I. LIQUIDACIÓ DEL PRESSUPOST DE DESPESES

APLICACIÓ PRESSUP.			DESCRIPCIÓ	CRÈDITS PRESSUPOSTARIS			DESPESES COMPROMÈS.	OBLIGACIONS RECONEGUDES NETES	PAGAMENTS	OBLIGACIONS PENDENTS DE PAGAMENT A 31 DE DESEMBRE	ROMANENTS DE CRÈDIT
				INICIALS	MODIFICACIONS	DEFINITIVES					
89600	15000	1210002	Territori - Urbanisme - Compl. Places funcionaris	581.778,83		581.778,83	563.657,42	563.657,42	563.657,42		18.121,41
89600	15000	1270000	Territori - Urbanisme - Pla jubilació funcionaris	1,00		1,00					1,00
89600	15000	1300100	Territori - Urbanisme - Hores extres laborals	1,00		1,00					1,00
89600	15000	1300900	Territori - Urbanisme - Retribucions places laborals	221.450,51		221.450,51	217.658,89	217.658,89	217.658,89		3.791,62
89600	15000	1310000	Territori - Urbanisme - Retribucions laborals temporals	53.518,78		53.518,78	2.487,16	2.487,16	2.487,16		51.031,62
89600	15000	1430000	Territori - Urbanisme - Retribucions altre personal	1,00		1,00	21.124,74	21.124,74	21.124,74		-21.123,74
89600	15000	1470000	Territori - Urbanisme - Pla jubilació laborals	1,00		1,00					1,00
89600	15000	1500000	Territori - Urbanisme - Productivitat	196.140,19		196.140,19	198.371,88	198.371,88	198.371,88		-2.231,69
89600	15000	1500001	Territori - Urbanisme - Pla de carrera	1,00		1,00					1,00
89600	15000	1600000	Territori - Urbanisme - Seguretat Social	378.874,71		378.874,71	370.464,64	370.464,64	370.464,64		8.410,07
89600	15000	1620400	Territori - Urbanisme - Fons Social	53.592,24		53.592,24	3.404,24	3.404,24	3.404,24		50.188,00
89600	17000	1100900	Territori - Medi Ambient - Retribucions eventuals	62.748,80		62.748,80	53.807,37	53.807,37	53.807,37		8.941,43
89600	17000	1170000	Territori - Medi Ambient - Pla jubilació eventuals	1,00		1,00					1,00
89600	17000	1200900	Territori - Medi Ambient - Bàsiques places funcionaris	151.068,94		151.068,94	145.824,90	145.824,90	145.824,90		5.244,04
89600	17000	1210001	Territori - Medi Ambient - Ampliacions horari funcionaris	1,00		1,00	1.046,45	1.046,45	1.046,45		-1.045,45
89600	17000	1210002	Territori - Medi Ambient - Compl. Places funcionaris	220.126,87		220.126,87	218.063,73	218.063,73	218.063,73		2.063,14
89600	17000	1270000	Territori - Medi Ambient - Pla jubilació funcionaris	1,00		1,00					1,00
89600	17000	1300100	Territori - Medi Ambient - Hores extres laborals	1,00		1,00					1,00
89600	17000	1300900	Territori - Medi Ambient - Retribucions places laborals	146.351,34		146.351,34	113.379,38	113.379,38	113.379,38		32.971,96
89600	17000	1310000	T - Medi Ambient - Retribucions laborals temporals	19.317,64		19.317,64	19.556,98	19.556,98	19.556,98		-239,34
89600	17000	1430000	Territori - Medi Ambient - Retribucions altre personal	28.465,10		28.465,10	27.927,06	27.927,06	27.927,06		538,04
89600	17000	1470000	Territori - Medi Ambient - Pla jubilació laborals	1,00		1,00					1,00
89600	17000	1500000	Territori - Medi Ambient - Productivitat	83.115,44		83.115,44	87.530,76	87.530,76	87.530,76		-4.415,32
89600	17000	1500001	Territori - Medi Ambient - Pla de carrera	1,00		1,00					1,00
89600	17000	1600000	Territori - Medi Ambient - Seguretat Social	193.992,90		193.992,90	186.190,81	186.190,81	186.190,81		7.802,09
89600	17000	1620400	Territori - Medi Ambient - Fons Social	24.891,79		24.891,79	2.089,03	2.089,03	2.089,03		22.802,76
			Suma	92.499.516,89	31.094.172,97	123.593.689,86	106.973.747,86	100.578.925,03	87.337.528,45	13.241.396,58	23.014.764,83

ESTAT DE LIQUIDACIÓ DEL PRESSUPOST

I. LIQUIDACIÓ DEL PRESSUPOST DE DESPESES

APLICACIÓ PRESSUP.			DESCRIPCIÓ	CRÈDITS PRESSUPOSTARIS			DESPESES COMPROMÈS.	OBLIGACIONS RECONEGUDES NETES	PAGAMENTS	OBLIGACIONS PENDENTS DE PAGAMENT A 31 DE DESEMBRE	ROMANENTS DE CRÈDIT
				INICIALS	MODIFICACIONS	DEFINITIVES					
89600	17100	1100900	Territori - Parcs i Jardins - Retribucions eventuals	1,00		1,00					1,00
89600	17100	1170000	Territori - Parcs i Jardins - Pla jubilació eventuals	1,00		1,00					1,00
89600	17100	1200900	Territori - Parcs i Jardins - Bàsiques places funcionaris	61.604,34		61.604,34	59.272,70	59.272,70	59.272,70		2.331,64
89600	17100	1210001	T - Parcs i Jardins - Ampliacions horari funcionaris	1,00		1,00	116,82	116,82	116,82		-115,82
89600	17100	1210002	Territori - Parcs i Jardins - Compl. Places funcionaris	105.171,46		105.171,46	103.613,71	103.613,71	103.613,71		1.557,75
89600	17100	1270000	Territori - Parcs i Jardins - Pla jubilació funcionaris	1,00		1,00					1,00
89600	17100	1300100	Territori - Parcs i Jardins - Hores extres laborals	1,00		1,00	2.443,08	2.443,08	2.443,08		-2.442,08
89600	17100	1300900	Territori - Parcs i Jardins - Retribucions places laboral	176.569,51		176.569,51	179.661,84	179.661,84	179.661,84		-3.092,33
89600	17100	1310000	T - Parcs i Jardins - Retribucions laborals temporals	1,00		1,00					1,00
89600	17100	1430000	Territori - Parcs i Jardins - Retribucions altre personal	1,00		1,00					1,00
89600	17100	1470000	Territori - Parcs i Jardins - Pla jubilació laborals	1,00		1,00					1,00
89600	17100	1500000	Territori - Parcs i Jardins - Productivitat	58.973,35		58.973,35	58.067,06	58.067,06	58.067,06		906,29
89600	17100	1500001	Territori - Parcs i Jardins - Pla de carrera	1,00		1,00					1,00
89600	17100	1600000	Territori - Parcs i Jardins - Seguretat Social	117.861,12		117.861,12	117.292,08	117.292,08	117.292,08		569,04
89600	17100	1620400	Territori - Parcs i Jardins - Fons Social	14.081,15		14.081,15	754,91	754,91	754,91		13.326,24
89600	44000	1100900	Territori - Transport i Mobilitat - Retribucions eventual	59.374,73		59.374,73	32.770,60	32.770,60	32.770,60		26.604,13
89600	44000	1170000	T - Transport i Mobilitat - Pla jubilació eventuals	1,00		1,00					1,00
89600	44000	1200900	T - Transport i Mobilitat - Bàsiques places funcionaris	68.943,84		68.943,84	66.495,38	66.495,38	66.495,38		2.448,46
89600	44000	1210001	T - Transport i Mobilitat - Ampliacions horari funcionaris	1,00		1,00					1,00
89600	44000	1210002	T - Transport i Mobilitat - Compl. Places funcionaris	102.627,58		102.627,58	102.094,08	102.094,08	102.094,08		533,50
89600	44000	1270000	T - Transport i Mobilitat - Pla jubilació funcionaris	1,00		1,00					1,00
89600	44000	1300100	Territori - Transport i Mobilitat - Hores extres laborals	1,00		1,00					1,00
89600	44000	1300900	T - Transport i Mobilitat - Retribucions places laborals	33.514,74		33.514,74	33.500,74	33.500,74	33.500,74		14,00
89600	44000	1310000	T - Transport i Mobilitat - Ret. laborals temporals	1,00		1,00					1,00
			Suma	93.298.252,71	31.094.172,97	124.392.425,68	107.729.830,86	101.335.008,03	88.093.611,45	13.241.396,58	23.057.417,65

ESTAT DE LIQUIDACIÓ DEL PRESSUPOST

I. LIQUIDACIÓ DEL PRESSUPOST DE DESPESES

APLICACIÓ PRESSUP.			DESCRIPCIÓ	CRÈDITS PRESSUPOSTARIS			DESPESES COMPROMÈS.	OBLIGACIONS RECONEGUDES NETES	PAGAMENTS	OBLIGACIONS PENDENTS DE PAGAMENT A 31 DE DESEMBRE	ROMANENTS DE CRÈDIT
				INICIALS	MODIFICACIONS	DEFINITIVES					
89600	44000	1430000	T - Transport i Mobilitat - Retribucions altre personal	1,00		1,00					1,00
89600	44000	1470000	Territori - Transport i Mobilitat - Pla jubilació laboral	1,00		1,00					1,00
89600	44000	1500000	Territori - Transport i Mobilitat - Productivitat	30.987,43		30.987,43	30.384,06	30.384,06	30.384,06		603,37
89600	44000	1500001	Territori - Transport i Mobilitat - Pla de carrera	1,00		1,00					1,00
89600	44000	1600000	Territori - Transport i Mobilitat - Seguretat Social	69.598,44		69.598,44	65.880,60	65.880,60	65.880,60		3.717,84
89600	44000	1620400	Territori - Transport i Mobilitat - Fons Social	8.262,58		8.262,58	936,09	936,09	936,09		7.326,49
89620	15000	1170000	Territori - Urbanisme - Pla jubilació eventuals		1,00	1,00					1,00
89620	15000	1270000	Territori - Urbanisme - Pla jubilació funcionaris		1,00	1,00					1,00
89620	15000	1470000	Territori - Urbanisme - Pla jubilació laborals		1,00	1,00					1,00
89620	15000	1620400	Territori - Urbanisme - Fons Social		50.884,56	50.884,56	13.216,06	13.216,06	13.216,06		37.668,50
89620	17000	1170000	Territori - Medi Ambient - Pla jubilació eventuals		1,00	1,00					1,00
89620	17000	1270000	Territori - Medi Ambient - Pla jubilació funcionaris		1,00	1,00					1,00
89620	17000	1470000	Territori - Medi Ambient - Pla jubilació laborals		1,00	1,00					1,00
89620	17000	1620400	Territori - Medi Ambient - Fons Social		22.857,40	22.857,40	5.593,40	5.593,40	5.593,40		17.264,00
89620	17100	1170000	Territori - Parcs i Jardins - Pla jubilació eventuals		1,00	1,00					1,00
89620	17100	1270000	Territori - Parcs i Jardins - Pla jubilació funcionaris		1,00	1,00					1,00
89620	17100	1470000	Territori - Parcs i Jardins - Pla jubilació laborals		1,00	1,00					1,00
89620	17100	1620400	Territori - Parcs i Jardins - Fons Social		12.119,50	12.119,50	2.561,55	2.561,55	2.561,55		9.557,95
89620	44000	1170000	T - Transport i Mobilitat - Pla jubilació eventuals		1,00	1,00					1,00
89620	44000	1270000	T - Transport i Mobilitat - Pla jubilació funcionaris		1,00	1,00					1,00
89620	44000	1470000	Territori - Transport i Mobilitat - Pla jubilació laborals		1,00	1,00					1,00
89620	44000	1620400	Territori - Transport i Mobilitat - Fons Social		11.550,20	11.550,20	2.197,13	2.197,13	2.197,13		9.353,07
89800	49100	1100900	SII- Sistemes d'informació - Retribucions eventuals	1,00		1,00					1,00
89800	49100	1170000	SII- Sistemes d'informació - Pla jubilació eventuals	1,00		1,00					1,00
89800	49100	1200900	SII- Sistemes d'informació - Bàsiques places funcionaris	51.648,94		51.648,94	50.522,68	50.522,68	50.522,68		1.126,26
			Suma	93.458.755,10	31.191.596,63	124.650.351,73	107.901.122,43	101.506.299,60	88.264.903,02	13.241.396,58	23.144.052,13

ESTAT DE LIQUIDACIÓ DEL PRESSUPOST

I. LIQUIDACIÓ DEL PRESSUPOST DE DESPESES

APLICACIÓ PRESSUP.			DESCRIPCIÓ	CRÈDITS PRESSUPOSTARIS			DESPESES COMPROMÈS.	OBLIGACIONS RECONEGUDES NETES	PAGAMENTS	OBLIGACIONS PENDENTS DE PAGAMENT A 31 DE DESEMBRE	ROMANENTS DE CRÈDIT
				INICIALS	MODIFICACIONS	DEFINITIVES					
89800	49100	1210001	SII- Sistemes d'informació - Ampliacions horari funcionari	1,00		1,00					1,00
89800	49100	1210002	SII- Sistemes d'informació - Compl. Places funcionaris	85.629,77		85.629,77	84.262,01	84.262,01	84.262,01		1.367,76
89800	49100	1270000	SII- Sistemes d'informació - Pla jubilació funcionaris	1,00		1,00					1,00
89800	49100	1300100	SII- Sistemes d'informació - Hores extres laborals	1,00		1,00					1,00
89800	49100	1300900	SII- Sistemes d'informació - Retribucions places laborals	90.448,35		90.448,35	88.737,48	88.737,48	88.737,48		1.710,87
89800	49100	1310000	SII- Sistemes d'informació - Ret. laborals temporals	1,00		1,00	4.833,84	4.833,84	4.833,84		-4.832,84
89800	49100	1430000	SII- Sistemes d'informació - Retribucions altre personal	1,00		1,00					1,00
89800	49100	1470000	SII- Sistemes d'informació - Pla jubilació laborals	1,00		1,00					1,00
89800	49100	1500000	SII- Sistemes d'informació - Productivitat	39.847,04		39.847,04	39.149,61	39.149,61	39.149,61		697,43
89800	49100	1500001	SII- Sistemes d'informació - Pla de carrera	1,00		1,00					1,00
89800	49100	1600000	SII- Sistemes d'informació - Seguretat Social	64.165,08		64.165,08	65.866,16	65.866,16	65.866,16		-1.701,08
89800	49100	1620400	SII- Sistemes d'informació - Fons Social	9.365,09		9.365,09	486,36	486,36	486,36		8.878,73
89800	49200	1100900	SII- Innovació i Tecnologia - Retribucions eventuals	59.374,73		59.374,73	87.812,42	87.812,42	87.812,42		-28.437,69
89800	49200	1170000	SII- Innovació i Tecnologia - Pla jubilació eventuals	1,00		1,00					1,00
89800	49200	1200900	SII- Innovació i Tecnologia - Bàsiques places funcionaris	56.438,00		56.438,00	57.187,56	57.187,56	57.187,56		-749,56
89800	49200	1210001	SII- Innovació i Tecnologia - Ampliacions horari fun	1,00		1,00					1,00
89800	49200	1210002	SII- Innovació i Tecnologia - Compl. Places funcionaris	65.790,34		65.790,34	69.298,45	69.298,45	69.298,45		-3.508,11
89800	49200	1270000	SII- Innovació i Tecnologia - Pla jubilació funcionaris	1,00		1,00					1,00
89800	49200	1300100	SII- Innovació i Tecnologia - Hores extres laborals	1,00		1,00					1,00
89800	49200	1300900	SII- Innovació i Tecnologia - Retribucions places laborals	105.210,91	-893,16	104.317,75	103.236,13	103.236,13	103.236,13		1.081,62
89800	49200	1310000	SII- Innovació i Tecnologia - Retribucions laborals temp.	1,00		1,00					1,00
89800	49200	1430000	SII- Innovació i Tecnologia - Retribucions altre personal	1,00		1,00	28.450,46	28.450,46	28.450,46		-28.449,46
89800	49200	1470000	SII- Innovació i Tecnologia - Pla jubilació laborals	1,00		1,00					1,00
89800	49200	1500000	SII- Innovació i Tecnologia - Productivitat	43.284,99		43.284,99	42.738,37	42.738,37	42.738,37		546,62
89800	49200	1500001	SII- Innovació i Tecnologia - Pla de carrera	1,00		1,00	1.649,80	1.649,80	1.649,80		-1.648,80
			Suma	94.078.323,40	31.190.703,47	125.269.026,87	108.574.831,08	102.180.008,25	88.938.611,67	13.241.396,58	23.089.018,62

ESTAT DE LIQUIDACIÓ DEL PRESSUPOST

I. LIQUIDACIÓ DEL PRESSUPOST DE DESPESES

APLICACIÓ PRESSUP.			DESCRIPCIÓ	CRÈDITS PRESSUPOSTARIS			DESPESES COMPROMÈS.	OBLIGACIONS RECONEGUDES NETES	PAGAMENTS	OBLIGACIONS PENDENTS DE PAGAMENT A 31 DE DESEMBRE	ROMANENTS DE CRÈDIT
				INICIALS	MODIFICACIONS	DEFINITIVES					
89800	49200	1600000	SII- Innovació i Tecnologia - Seguretat Social	100.505,88		100.505,88	107.170,47	107.170,47	107.170,47		-6.664,59
89800	49200	1620400	SII- Innovació i Tecnologia - Fons Social	12.905,70		12.905,70	1.018,42	1.018,42	1.018,42		11.887,28
89800	92000	1100900	SII- Administració General - Retribucions eventuals	68.598,51		68.598,51	54.923,34	54.923,34	54.923,34		13.675,17
89800	92000	1170000	SII- Administració General - Pla jubilació eventuals	1,00		1,00					1,00
89800	92000	1200900	SII- Administració General - Bàsiques places funcionaris	252.816,57	-5.640,40	247.176,17	225.949,74	225.949,74	225.949,74		21.226,43
89800	92000	1210001	SII- Administració General - Ampliacions horari funcionari	1,00		1,00	160,02	160,02	160,02		-159,02
89800	92000	1210002	SII- Administració General - Compl. Places funcionaris	375.449,08	-9.012,46	366.436,62	339.347,95	339.347,95	339.347,95		27.088,67
89800	92000	1270000	SII- Administració General - Pla jubilació funcionaris	1,00		1,00					1,00
89800	92000	1300100	SII- Administració General - Hores extres laborals	1,00		1,00	1.725,10	1.725,10	1.725,10		-1.724,10
89800	92000	1300900	SII- Administració General - Retribucions places laborals	184.935,27		184.935,27	164.522,45	164.522,45	164.522,45		20.412,82
89800	92000	1310000	SII- Administració General - Ret. corretorns eventuals	100.000,00		100.000,00	97.472,58	97.472,58	96.306,14	1.166,44	2.527,42
89800	92000	1310001	SII- AG - Retribucions laborals temporals	19.889,22		19.889,22	19.877,96	19.877,96	19.877,96		11,26
89800	92000	1430000	SII- Administració General - Retribucions altre personal	19.317,64		19.317,64	11.692,12	11.692,12	11.692,12		7.625,52
89800	92000	1470000	SII- Administració General - Pla jubilació laborals	1,00		1,00					1,00
89800	92000	1500000	SII- Administració General - Productivitat	133.278,64	-1.396,42	131.882,22	124.497,69	124.497,69	124.497,69		7.384,53
89800	92000	1500001	SII- Administració General - Pla de carrera	290.000,00		290.000,00					290.000,00
89800	92000	1600000	SII- Administració General - Seguretat Social	352.627,60	-4.729,08	347.898,52	292.387,51	292.387,51	292.387,51		55.511,01
89800	92000	1620400	SII- Administració General - Fons Social	50.549,97		50.549,97	3.432,21	3.432,21	3.432,21		47.117,76
89820	49100	1170000	SII- Sistemes d'informació - Pla jubilació eventuals		1,00	1,00					1,00
89820	49100	1270000	SII- Sistemes d'informació - Pla jubilació funcionaris		1,00	1,00					1,00
89820	49100	1470000	SII- Sistemes d'informació - Pla jubilació laborals		1,00	1,00					1,00
89820	49100	1620400	SII- Sistemes d'informació - Fons Social		9.066,47	9.066,47	1.575,00	1.575,00	1.575,00		7.491,47
89820	49200	1170000	SII- Innovació i Tecnologia - Pla jubilació eventuals		1,00	1,00					1,00
89820	49200	1270000	SII- Innovació i Tecnologia - Pla jubilació funcionaris		1,00	1,00					1,00
89820	49200	1470000	SII- Innovació i Tecnologia - Pla jubilació laborals		1,00	1,00					1,00
89820	49200	1620400	SII- Innovació i Tecnologia - Fons Social		10.906,61	10.906,61	2.558,25	2.558,25	2.558,25		8.348,36
			Suma	96.039.202,48	31.189.904,19	127.229.106,67	110.023.141,89	103.628.319,06	90.385.756,04	13.242.563,02	23.600.787,61

ESTAT DE LIQUIDACIÓ DEL PRESSUPOST

I. LIQUIDACIÓ DEL PRESSUPOST DE DESPESES

APLICACIÓ PRESSUP.			DESCRIPCIÓ	CRÈDITS PRESSUPOSTARIS			DESPESES COMPROMÈS.	OBLIGACIONS RECONEGUDES NETES	PAGAMENTS	OBLIGACIONS PENDENTS DE PAGAMENT A 31 DE DESEMBRE	ROMANENTS DE CRÈDIT
				INICIALS	MODIFICACIONS	DEFINITIVES					
89820	92000	1170000	SII- Administració General - Pla jubilació eventuals		1,00	1,00					1,00
89820	92000	1270000	SII- Administració General - Pla jubilació funcionaris		1,00	1,00					1,00
89820	92000	1470000	SII- Administració General - Pla jubilació laborals		1,00	1,00					1,00
89820	92000	1620400	SII- Administració General - Fons Social		51.989,13	51.989,13	12.614,60	12.614,60	12.614,60		39.374,53
89900	15000	1100900	Gerència - Urbanisme - Retribucions eventuals	1,00		1,00					1,00
89900	15000	1170000	Gerència - Urbanisme - Pla jubilació eventuals	1,00		1,00					1,00
89900	15000	1200900	Gerència - Urbanisme - Bàsiques places funcionaris	84.361,30		84.361,30	88.203,91	88.203,91	88.203,91		-3.842,61
89900	15000	1210001	Gerència - Urbanisme - Ampliacions horari funcionaris	1,00		1,00					1,00
89900	15000	1210002	Gerència - Urbanisme - Compl. Places funcionaris	135.377,11		135.377,11	143.072,20	143.072,20	143.072,20		-7.695,09
89900	15000	1270000	Gerència - Urbanisme - Pla jubilació funcionaris	1,00		1,00					1,00
89900	15000	1300100	Gerència - Urbanisme - Hores extres laborals	1,00		1,00					1,00
89900	15000	1300900	Gerència - Urbanisme - Retribucions places laborals	1,00		1,00					1,00
89900	15000	1310000	Gerència - Urbanisme - Retribucions laborals temporals	1,00		1,00	9.399,56	9.399,56	9.399,56		-9.398,56
89900	15000	1430000	Gerència - Urbanisme - Retribucions altre personal	36.226,86		36.226,86	33.903,41	33.903,41	33.903,41		2.323,45
89900	15000	1470000	Gerència - Urbanisme - Pla jubilació laborals	1,00		1,00					1,00
89900	15000	1500000	Gerència - Urbanisme - Productivitat	45.504,05		45.504,05	48.625,88	48.625,88	48.625,88		-3.121,83
89900	15000	1500001	Gerència - Urbanisme - Pla de carrera	1,00		1,00					1,00
89900	15000	1600000	Gerència - Urbanisme - Seguretat Social	62.673,60		62.673,60	72.546,06	72.546,06	72.546,06		-9.872,46
89900	15000	1620400	Gerència - Urbanisme - Fons Social	10.551,43		10.551,43	615,23	615,23	615,23		9.936,20
89900	92000	1100900	G- Administració General - Retribucions eventuals	151.910,91		151.910,91	84.993,90	84.993,90	84.993,90		66.917,01
89900	92000	1170000	G- Administració General - Pla jubilació eventuals	1,00		1,00					1,00
89900	92000	1200900	G- Administració General - Bàsiques places funcionaris	21.523,90		21.523,90	19.503,80	19.503,80	19.503,80		2.020,10
89900	92000	1210001	G- Administració General - Ampliacions horari funcionaris	1,00		1,00	600,00	600,00	600,00		-599,00
89900	92000	1210002	G- Administració General - Compl. Places funcionaris	35.018,31		35.018,31	32.492,90	32.492,90	32.492,90		2.525,41
89900	92000	1270000	G- Administració General - Pla jubilació funcionaris	1,00		1,00					1,00
			Suma	96.622.361,95	31.241.896,32	127.864.258,27	110.569.713,34	104.174.890,51	90.932.327,49	13.242.563,02	23.689.367,76

ESTAT DE LIQUIDACIÓ DEL PRESSUPOST

I. LIQUIDACIÓ DEL PRESSUPOST DE DESPESES

APLICACIÓ PRESSUP.			DESCRIPCIÓ	CRÈDITS PRESSUPOSTARIS			DESPESES COMPROMÈS.	OBLIGACIONS RECONEGUDES NETES	PAGAMENTS	OBLIGACIONS PENDENTS DE PAGAMENT A 31 DE DESEMBRE	ROMANENTS DE CRÈDIT
				INICIALS	MODIFICACIONS	DEFINITIVES					
89900	92000	1300100	G- Administració General - Hores extres laborals	1,00		1,00					1,00
89900	92000	1300900	G- Administració General - Retribucions places laborals	1,00		1,00					1,00
89900	92000	1310000	G- Administració General - Retribucions laborals temporals	1,00		1,00					1,00
89900	92000	1430000	G- Administració General - Retribucions altre personal	1,00		1,00					1,00
89900	92000	1470000	G- Administració General - Pla jubilació laborals	1,00		1,00					1,00
89900	92000	1500000	G- Administració General - Productivitat	14.258,98		14.258,98	9.863,65	9.863,65	9.863,65		4.395,33
89900	92000	1500001	G- Administració General - Pla de carrera	1,00		1,00					1,00
89900	92000	1600000	G- Administració General - Seguretat Social	39.168,18		39.168,18	30.622,42	30.622,42	30.622,42		8.545,76
89900	92000	1620400	G- Administració General - Fons Social	7.794,92		7.794,92	389,71	389,71	389,71		7.405,21
89900	92300	1100900	G- Premsa i comunicació - Retribucions eventuals	59.374,73		59.374,73	71.522,06	71.522,06	71.522,06		-12.147,33
89900	92300	1170000	G- Premsa i comunicació - Pla jubilació eventuals	1,00		1,00					1,00
89900	92300	1200900	G- Premsa i comunicació - Bàsiques places funcionaris	54.182,37		54.182,37	52.447,65	52.447,65	52.447,65		1.734,72
89900	92300	1210001	G- Premsa i comunicació - Ampliacions horari funcionaris	1,00		1,00					1,00
89900	92300	1210002	G- Premsa i comunicació - Compl. Places funcionaris	93.939,65		93.939,65	93.117,91	93.117,91	93.117,91		821,74
89900	92300	1270000	G- Premsa i comunicació - Pla jubilació funcionaris	1,00		1,00					1,00
89900	92300	1300100	G- Premsa i comunicació - Hores extres laborals	1,00		1,00	311,36	311,36	311,36		-310,36
89900	92300	1300900	G- Premsa i comunicació - Retribucions places laborals	144.975,82		144.975,82	141.937,04	141.937,04	141.937,04		3.038,78
89900	92300	1310000	G- Premsa i comunicació - Retribucions laborals temporals	25.850,45		25.850,45	5.136,44	5.136,44	5.136,44		20.714,01
89900	92300	1430000	G- Premsa i comunicació - Retribucions altre personal	1,00		1,00					1,00
89900	92300	1470000	G- Premsa i comunicació - Pla jubilació laborals	1,00		1,00					1,00
89900	92300	1500000	G- Premsa i comunicació - Productivitat	45.564,31		45.564,31	44.843,28	44.843,28	44.843,28		721,03
89900	92300	1500001	G- Premsa i comunicació - Pla de carrera	1,00		1,00					1,00
89900	92300	1600000	Gerència - Premsa i comunicació - Seguretat Social	109.153,89		109.153,89	107.076,20	107.076,20	107.076,20		2.077,69
89900	92300	1620400	G- Premsa i comunicació - Fons Social	14.836,06		14.836,06	896,79	896,79	896,79		13.939,27
89900	92500	1100900	G- Atenció ciutadana - Retribucions eventuals	1,00		1,00					1,00
			Suma	97.231.476,31	31.241.896,32	128.473.372,63	111.127.877,85	104.733.055,02	91.490.492,00	13.242.563,02	23.740.317,61

ESTAT DE LIQUIDACIÓ DEL PRESSUPOST

I. LIQUIDACIÓ DEL PRESSUPOST DE DESPESES

APLICACIÓ PRESSUP.			DESCRIPCIÓ	CRÈDITS PRESSUPOSTARIS			DESPESES COMPROMÈS.	OBLIGACIONS RECONEGUDES NETES	PAGAMENTS	OBLIGACIONS PENDENTS DE PAGAMENT A 31 DE DESEMBRE	ROMANENTS DE CRÈDIT
				INICIALS	MODIFICACIONS	DEFINITIVES					
89900	92500	1170000	G- Atenció ciutadana - Pla jubilació eventuals	1,00		1,00					1,00
89900	92500	1200900	G- Atenció ciutadana - Bàsiques places funcionaris	149.322,13		149.322,13	163.688,24	163.688,24	163.688,24		-14.366,11
89900	92500	1210001	G- Atenció ciutadana - Ampliacions horari funcionaris	1,00		1,00					1,00
89900	92500	1210002	G- Atenció ciutadana - Compl. Places funcionaris	223.268,80		223.268,80	246.726,19	246.726,19	246.726,19		-23.457,39
89900	92500	1270000	G- Atenció ciutadana - Pla jubilació funcionaris	1,00		1,00					1,00
89900	92500	1300100	G- Atenció ciutadana - Hores extres laborals	1,00		1,00					1,00
89900	92500	1300900	G- Atenció ciutadana - Retribucions places laborals	256.926,06		256.926,06	215.340,98	215.340,98	215.340,98		41.585,08
89900	92500	1310000	G- Atenció ciutadana - Retribucions laborals temporals	36.823,96		36.823,96	35.941,90	35.941,90	35.941,90		882,06
89900	92500	1430000	G- Atenció ciutadana - Retribucions altre personal	1,00		1,00	11.655,46	11.655,46	11.655,46		-11.654,46
89900	92500	1470000	G- Atenció ciutadana - Pla jubilació laborals	1,00		1,00					1,00
89900	92500	1500000	G- Atenció ciutadana - Productivitat	119.437,05		119.437,05	118.240,49	118.240,49	118.240,49		1.196,56
89900	92500	1500001	G- Atenció ciutadana - Pla de carrera	1,00		1,00					1,00
89900	92500	1600000	G- Atenció ciutadana - Seguretat Social	224.721,36		224.721,36	244.457,10	244.457,10	244.457,10		-19.735,74
89900	92500	1620400	G- Atenció ciutadana - Fons Social	27.502,23		27.502,23	1.872,17	1.872,17	1.872,17		25.630,06
89920	13400	1170000	Gerència - Protecció Civil - Pla jubilació eventuals		1,00	1,00					1,00
89920	13400	1270000	Gerència - Protecció Civil - Pla jubilació funcionaris		1,00	1,00					1,00
89920	13400	1470000	Gerència - Protecció Civil - Pla jubilació laborals		1,00	1,00					1,00
89920	13400	1620400	Gerència - Protecció Civil - Fons Social		1.058,82	1.058,82	598,21	598,21	598,21		460,61
89920	15000	1170000	Gerència - Urbanisme - Pla jubilació eventuals		1,00	1,00					1,00
89920	15000	1270000	Gerència - Urbanisme - Pla jubilació funcionaris		1,00	1,00					1,00
89920	15000	1470000	Gerència - Urbanisme - Pla jubilació laborals		1,00	1,00					1,00
89920	15000	1620400	Gerència - Urbanisme - Fons Social		11.346,02	11.346,02	1.645,93	1.645,93	1.645,93		9.700,09
89920	92000	1170000	G- Administració General - Pla jubilació eventuals		1,00	1,00					1,00
89920	92000	1270000	G- Administració General - Pla jubilació funcionaris		1,00	1,00					1,00
89920	92000	1470000	G- Administració General - Pla jubilació laborals		1,00	1,00					1,00
89920	92000	1620400	G- Administració General - Fons Social		8.007,46	8.007,46	1.589,00	1.589,00	1.589,00		6.418,46
			Suma	98.269.483,90	31.262.318,62	129.531.802,52	112.169.633,52	105.774.810,69	92.532.247,67	13.242.563,02	23.756.991,83

ESTAT DE LIQUIDACIÓ DEL PRESSUPOST

I. LIQUIDACIÓ DEL PRESSUPOST DE DESPESES

APLICACIÓ PRESSUP.			DESCRIPCIÓ	CRÈDITS PRESSUPOSTARIS			DESPESES COMPROMÈS.	OBLIGACIONS RECONEGUDES NETES	PAGAMENTS	OBLIGACIONS PENDENTS DE PAGAMENT A 31 DE DESEMBRE	ROMANENTS DE CRÈDIT
				INICIALS	MODIFICACIONS	DEFINITIVES					
89920	92300	1170000	G- Premsa i comunicació - Pla jubilació eventuals		1,00	1,00					1,00
89920	92300	1270000	G- Premsa i comunicació - Pla jubilació funcionaris		1,00	1,00					1,00
89920	92300	1470000	G- Premsa i comunicació - Pla jubilació laborals		1,00	1,00					1,00
89920	92300	1620400	G- Premsa i comunicació - Fons Social		12.912,87	12.912,87	2.447,10	2.447,10	2.447,10		10.465,77
89920	92500	1170000	G- Atenció ciutadana - Pla jubilació eventuals		1,00	1,00					1,00
89920	92500	1270000	G- Atenció ciutadana - Pla jubilació funcionaris		1,00	1,00					1,00
89920	92500	1470000	G- Atenció ciutadana - Pla jubilació laborals		1,00	1,00					1,00
89920	92500	1620400	G- Atenció ciutadana - Fons Social		26.075,88	26.075,88	8.180,56	8.180,56	8.180,56		17.895,32
90000	92000	2260101	Depeses diverses Gerència	5.000,00		5.000,00	2.972,00	2.006,00	2.006,00		2.994,00
90000	92400	4100000	Aportació Municipal OAMCIC	1.048.213,16	15.000,00	1.063.213,16	1.063.213,16	1.063.213,16	965.000,00	98.213,16	
91000	92500	2270900	Atenció Ciutadana	192.000,00		192.000,00	191.849,80	191.849,80	143.294,83	48.554,97	150,20
92000	33400	2260100	Premis Ciutat de Sant Cugat	20.629,76	5.050,00	25.679,76	25.679,76	25.679,76	20.194,78	5.484,98	
92000	92600	2260200	Fotografies Premsa	20.000,00		20.000,00	25.658,21	25.471,49	21.176,13	4.295,36	-5.471,49
92000	92600	2260202	Premsa Diària i Local	6.693,70		6.693,70	6.071,66	5.190,05	4.652,05	538,00	1.503,65
92000	92600	2260203	Butlletí municipal	86.200,39	-5.050,00	81.150,39	18.795,63	18.795,63	18.795,63		62.354,76
92000	92600	2260204	Accions Comunicatives Institucionals	22.813,45		22.813,45	68.369,46	67.836,03	48.527,76	19.308,27	-45.022,58
92000	92600	2260205	Publicitat	115.633,83		115.633,83	123.394,01	123.287,81	105.770,82	17.516,99	-7.653,98
92000	92600	2260206	Suports Premsa	3.697,03		3.697,03	5.916,45	5.916,45	5.916,45		-2.219,42
92000	92600	2270601	Recull de Premsa Digital	16.071,60		16.071,60	16.510,95	16.510,95	13.666,20	2.844,75	-439,35
92020	49100	6260000	FEOSL PUNTS MULTIMEDIA D'INFORMACIÓ ACCÈS ADMO		87.851,00	87.851,00	87.851,00	87.851,00	87.851,00		
93000	92400	2270600	Programes de Participació	8.000,00	-2.248,68	5.751,32	5.751,32	5.751,32		5.751,32	
93000	92400	2270601	Estudis Participacio Ciutadana	44.875,15	44.875,15	89.750,30	89.750,30	89.750,30	2.466,20	87.284,10	
94000	13000	2260101	Actes protocolaris Patró Policia Local	1.200,00		1.200,00					1.200,00
94000	13200	1620001	Despeses pràctiques de tir i equip de tir	1.500,00		1.500,00	405,92	405,92	405,92		1.094,08
94000	13200	2130000	Manteniment equips Policia Local	17.000,00		17.000,00	16.449,35	16.404,04	13.136,42	3.267,62	595,96
94000	13200	2210900	Adquisició de munició	5.000,00	-2.124,93	2.875,07	2.875,07	2.875,07	2.875,07		
94000	13200	2220300	Connexió base de dades policial	23.000,00	-23.000,00						
94000	13200	2270100	Serveis externs de seguretat	4.000,00	-908,28	3.091,72	2.374,92	2.374,92	2.268,72	106,20	716,80
94000	13300	2020000	Despesa pàrquing vehicles	55.000,00	-37.119,31	17.880,69	16.080,69	12.583,29	12.583,29		5.297,40
94000	13300	2270400	Retirada de vehicles per altres conceptes (GRUA)	65.000,00		65.000,00	48.886,66	29.466,96	25.909,26	3.557,70	35.533,04
94000	13300	2270401	Retirada de vehicles per infracció (GRUA)	240.000,00	15.000,00	255.000,00	241.813,25	241.813,25	201.738,42	40.074,83	13.186,75
94000	13400	2260900	Plans Protecció Civil	10.000,00	-10.000,00						
94000	13400	4800000	Creu Roja . Conveni Protecció Civil		11.000,00	11.000,00	11.000,00	11.000,00		11.000,00	
			Suma	100.281.011,97	31.399.637,32	131.680.649,29	114.251.930,75	107.831.471,55	94.241.110,28	13.590.361,27	23.849.177,74

ESTAT DE LIQUIDACIÓ DEL PRESSUPOST

I. LIQUIDACIÓ DEL PRESSUPOST DE DESPESES

APLICACIÓ PRESSUP.			DESCRIPCIÓ	CRÈDITS PRESSUPOSTARIS			DESPESES COMPROMÈS.	OBLIGACIONS RECONEGUDES NETES	PAGAMENTS	OBLIGACIONS PENDENTS DE PAGAMENT A 31 DE DESEMBRE	ROMANENTS DE CRÈDIT
				INICIALS	MODIFICACIONS	DEFINITIVES					
94000	31300	2270900	Retirada d'animals de la via pública	78.598,09		78.598,09	77.916,25	76.251,53	61.710,47	14.541,06	2.346,56
95000	15000	6100000	Urbanització C/Alps	434.737,59	1.318.664,15	1.753.401,74	415.387,50	109.073,63	86.763,37	22.310,26	1.644.328,11
95000	23200	6220001	PROJECTE LLEI DE BARRIS LLB CAMP4		2.590,10	2.590,10	2.590,10	2.590,10	2.590,10		
95000	32400	6290000	Ampliació Escola de Música	466.000,00	30.602,58	496.602,58	496.490,42	496.490,42	496.490,42		112,16
95000	49100	7100000	Transferència de capital a L'OAMCIC	50.000,00		50.000,00	50.000,00	50.000,00	50.000,00		
95020	15100	6000001	COLONIA OLLER PAGAMENTS PER DIF. ADJUNDICACIÓ I INDEMNITZACI								
95020	15100	6000002	COLONIA OLLER - DESPESES D'URBANITZACIÓ		2.561.600,42	2.561.600,42	2.317.244,45	1.874.077,64	1.326.661,30	547.416,34	687.522,78
95020	15100	6270000	Urbanització zona capella de St Joan/Mirasol		53.513,00	53.513,00	53.153,00				53.513,00
95020	15100	7800000	COLONIA OLLER PAGAMENTS PER INDEMNITZACIONS		650.020,41	650.020,41	631.025,79	631.025,79	626.952,95	4.072,84	18.994,62
95020	15500	6290000	Rotonda Pompeu Fabra (connexió entre av. Mt Roig/Sect. Turó)		1.380.901,03	1.380.901,03	824.146,11	701.771,16	353.542,62	348.228,54	679.129,87
95020	15500	6290001	Obres diverses		64.174,31	64.174,31	11.101,95	11.101,95	11.101,95		53.072,36
95020	23200	6320000	CENTRES CÍVICS LLB CAMP 6		286.900,72	286.900,72	271.083,62	269.704,10	203.453,22	66.250,88	17.196,62
95020	32300	6320000	Pla d'escoles		21.000,00	21.000,00	20.655,27	20.655,27	20.655,27		344,73
95020	32400	6290000	Escola de Música		32.565,84	32.565,84	32.565,84	32.565,84	32.565,84		
95020	33200	6320000	FEOSL-OBRES D'ADEQUACIÓ BIBLIOTECA MIRASOL		72.287,26	72.287,26	72.287,25	72.287,25	72.287,25		0,01
95020	34000	6090000	AMPLIACIÓ SKATE PARK		76.531,00	76.531,00	72.337,54	72.337,54	72.337,54		4.193,46
95028	15000	6100000	Vianantització del centre		272.265,21	272.265,21	272.265,20	146.557,20	146.557,20		125.708,01
95028	15100	6220000	Aparcament Lluis Millet		621.061,38	621.061,38	621.061,38	621.061,38	621.061,38		
95029	15000	6090002	ROTONDA POMPEU FABRA 1A. ANUALITAT		165.546,30	165.546,30	67.283,60	53.826,88	40.370,16	13.456,72	111.719,42
95029	15000	6100001	OBRES DIVERSES		27.031,61	27.031,61	27.031,61	9.399,61	4.991,61	4.408,00	17.632,00
95029	23200	6000000	PROJECTE LLEI DE BARRIS LLB CAMP1		278.805,89	278.805,89	278.805,88	234.423,84	54.870,00	179.553,84	44.382,05
95029	23200	6000001	PROJECTE LLEI DE BARRIS LLB CAMP5		13.766,00	13.766,00	13.766,00	13.766,00	13.766,00		
95029	23200	6220000	PROJECTE LLEI DE BARRIS LLB CAMP2		75.000,00	75.000,00	3.930,01	3.930,01	3.930,01		71.069,99
95029	23200	6220001	PROJECTE LLEI DE BARRIS LLB CAMP4		49.500,00	49.500,00	49.382,01	49.382,01	49.382,01		117,99
95029	23200	6240001	PROJECTE LLEI DE BARRIS LLB CAMP7		50.000,00	50.000,00	2.390,00	2.390,00	2.390,00		47.610,00
95029	23200	6250000	PROJECTE LLEI DE BARRIS LLB CAMP6 ASS. DONES		9.939,51	9.939,51					9.939,51
95029	23200	6320000	PROJECTE LLEI DE BARRIS LLB CAMP6 CENTRE CIVIC		10.141,03	10.141,03	7.308,19	135,51	135,51		10.005,52
95029	23200	6320001	PROJECTE LLEI DE BARRIS LLB CAMP3		37.580,70	37.580,70	11.622,93	8.402,02	8.402,02		29.178,68
			Suma	101.310.347,65	39.561.625,77	140.871.973,42	120.954.762,65	113.394.678,23	98.604.078,48	14.790.599,75	27.477.295,19

ESTAT DE LIQUIDACIÓ DEL PRESSUPOST DE DESPESES: RESUM PER CLASSIFICACIÓ ECONÒMICA

Capítol: 1 DESPESES DE PERSONAL.

ARTICLE	CONCEPTE / SUBCONCEPTE		CRÈDITS PRESSUPOSTARIS			DESPESES COMPROMÈS.	OBLIGACIONS RECONEGUDES NETES	PAGAMENTS	OBLIGACIONS PENDENTS DE PAGAMENT A 31 DE DESEMBRE	ROMANENTS DE CRÈDIT
			INICIALS	MODIFICACIONS	DEFINITIVES					
10	Òrgans de govern i personal directiu.									
	100	Retrib. bàsiques i altres remun. de membres d'òrgans gov.								
	10000	Retribucions bàsiques.	560.246,68		560.246,68	495.649,54	495.649,54	495.649,54		64.597,14
		Total Concepte	560.246,68		560.246,68	495.649,54	495.649,54	495.649,54		64.597,14
		Total Article	560.246,68		560.246,68	495.649,54	495.649,54	495.649,54		64.597,14
11	Personal eventual.									
	110	Retrib. bàsiques i altres remuneracions de personal ventual.								
	11009		1.206.815,53	-26.976,33	1.179.839,20	1.189.416,67	1.189.416,67	1.188.598,28	818,39	-9.577,47
		Total Concepte	1.206.815,53	-26.976,33	1.179.839,20	1.189.416,67	1.189.416,67	1.188.598,28	818,39	-9.577,47
	117	Contribucions a plans i fons de pensions.								
	11700		30,00	29,00	59,00					59,00
		Total Concepte	30,00	29,00	59,00					59,00
		Total Article	1.206.845,53	-26.947,33	1.179.898,20	1.189.416,67	1.189.416,67	1.188.598,28	818,39	-9.518,47
12	Personal Funcionari.									
	120	Retribucions bàsiques.								
	12009	Altres retribucions bàsiques.	3.935.677,50	-18.649,91	3.917.027,59	3.827.662,32	3.827.662,32	3.827.402,64	259,68	89.365,27
		Total Concepte	3.935.677,50	-18.649,91	3.917.027,59	3.827.662,32	3.827.662,32	3.827.402,64	259,68	89.365,27
	121	Retribucions complementàries.								
	12100	Complement de destinació.	7.282.530,50	23.136,48	7.305.666,98	7.376.819,38	7.376.819,38	7.376.483,08	336,30	-71.152,40
		Total Concepte	7.282.530,50	23.136,48	7.305.666,98	7.376.819,38	7.376.819,38	7.376.483,08	336,30	-71.152,40
	122	Retribucions en espècie.								
	12200		1.500,00		1.500,00	1.446,02	1.446,02	1.446,02		53,98
		Total Concepte	1.500,00		1.500,00	1.446,02	1.446,02	1.446,02		53,98
	124	Retrib. de funcionaris en pràctiques.								

ESTAT DE LIQUIDACIÓ DEL PRESSUPOST DE DESPESES: RESUM PER CLASSIFICACIÓ ECONÒMICA

Capítol: 1 DESPESES DE PERSONAL.

ARTICLE	CONCEPTE / SUBCONCEPTE	CRÈDITS PRESSUPOSTARIS			DESPESES COMPROMÈS.	OBLIGACIONS RECONEGUDES NETES	PAGAMENTS	OBLIGACIONS PENDENTS DE PAGAMENT A 31 DE DESEMBRE	ROMANENTS DE CRÈDIT
		INICIALS	MODIFICACIONS	DEFINITIVES					
	12400	1,00		1,00					1,00
	Total Concepte	1,00		1,00					1,00
	127 Contribucions a plans i fons de pensions.								
	12700	30,00	29,00	59,00					59,00
	Total Concepte	30,00	29,00	59,00					59,00
	Total Article	11.219.739,00	4.515,57	11.224.254,57	11.205.927,72	11.205.927,72	11.205.331,74	595,98	18.326,85
13	Personal Laboral.								
	130 Laboral Fix.								
	13001 Hores extraordinàries	47.429,00		47.429,00	175.586,86	175.586,86	175.586,86		-128.157,86
	13009	4.827.901,15	-893,16	4.827.007,99	4.739.793,05	4.739.793,05	4.739.793,05		87.214,94
	Total Concepte	4.875.330,15	-893,16	4.874.436,99	4.915.379,91	4.915.379,91	4.915.379,91		-40.942,92
	131 Laboral temporal.								
	13100 RETRIBUCIONS PERSONAL LABORAL EVENTUAL	1.021.834,91	203.594,09	1.225.429,00	1.131.933,42	1.131.933,42	1.127.509,63	4.423,79	93.495,58
	Total Concepte	1.021.834,91	203.594,09	1.225.429,00	1.131.933,42	1.131.933,42	1.127.509,63	4.423,79	93.495,58
	Total Article	5.897.165,06	202.700,93	6.099.865,99	6.047.313,33	6.047.313,33	6.042.889,54	4.423,79	52.552,66
14	Altre personal.								
	143 Altre personal.								
	14300 Altre personal.	636.286,04	136.049,22	772.335,26	962.111,44	962.111,44	961.613,69	497,75	-189.776,18
	Total Concepte	636.286,04	136.049,22	772.335,26	962.111,44	962.111,44	961.613,69	497,75	-189.776,18
	147 Contribucions a plans i fons de pensions.								
	14700	30,00	29,00	59,00					59,00
	Total Concepte	30,00	29,00	59,00					59,00
	Total Article	636.316,04	136.078,22	772.394,26	962.111,44	962.111,44	961.613,69	497,75	-189.717,18
15	Incentius al rendiment.								

ESTAT DE LIQUIDACIÓ DEL PRESSUPOST DE DESPESES: RESUM PER CLASSIFICACIÓ ECONÒMICA

Capítol: 1 DESPESES DE PERSONAL.

ARTICLE	CONCEPTE / SUBCONCEPTE		CRÈDITS PRESSUPOSTARIS			DESPESES COMPROMÈS.	OBLIGACIONS RECONEGUDES NETES	PAGAMENTS	OBLIGACIONS PENDENTS DE PAGAMENT A 31 DE DESEMBRE	ROMANENTS DE CRÈDIT
			INICIALS	MODIFICACIONS	DEFINITIVES					
	150	Productivitat.								
	15000		2.865.799,91	-1.495,53	2.864.304,38	2.560.886,07	2.558.499,02	2.558.153,49	345,53	305.805,36
		Total Concepte	2.865.799,91	-1.495,53	2.864.304,38	2.560.886,07	2.558.499,02	2.558.153,49	345,53	305.805,36
	151	Gratificacions.								
	15100	GRATIFICACIONS	35.000,00	3.488,19	38.488,19	35.380,78	35.380,78	35.380,78		3.107,41
		Total Concepte	35.000,00	3.488,19	38.488,19	35.380,78	35.380,78	35.380,78		3.107,41
		Total Article	2.900.799,91	1.992,66	2.902.792,57	2.596.266,85	2.593.879,80	2.593.534,27	345,53	308.912,77
16	Quotes, prestacions i despeses soc. a càrrec del empleador.									
	160	Quotes socials.								
	16000	Seguretat Social.	6.161.529,51	65.562,33	6.227.091,84	6.035.470,15	6.035.470,15	5.906.190,71	129.279,44	191.621,69
		Total Concepte	6.161.529,51	65.562,33	6.227.091,84	6.035.470,15	6.035.470,15	5.906.190,71	129.279,44	191.621,69
	161	Prestacions socials.								
	16104	Indemnització al personal lab. per jubilacions anticipades.	1,00		1,00					1,00
	16105	Pensions a càrrec de l'Entitat local.		14.055,02	14.055,02	14.055,02				14.055,02
		Total Concepte	1,00	14.055,02	14.056,02	14.055,02				14.056,02
	162	Despeses socials del personal.								
	16200	Formació i perfeccionament del personal.	36.500,00	2.326,00	38.826,00	30.748,67	27.462,67	25.702,67	1.760,00	11.363,33
	16204	Acció social.	734.169,00	686.631,16	1.420.800,16	243.801,10	243.801,10	243.801,10		1.176.999,06
		Total Concepte	770.669,00	688.957,16	1.459.626,16	274.549,77	271.263,77	269.503,77	1.760,00	1.188.362,39
		Total Article	6.932.199,51	768.574,51	7.700.774,02	6.324.074,94	6.306.733,92	6.175.694,48	131.039,44	1.394.040,10
		Total Capítol	29.353.311,73	1.086.914,56	30.440.226,29	28.820.760,49	28.801.032,42	28.663.311,54	137.720,88	1.639.193,87

ESTAT DE LIQUIDACIÓ DEL PRESSUPOST DE DESPESES: RESUM PER CLASSIFICACIÓ ECONÒMICA

Capítol: 2 DESPESES CORRENTS EN BÉNS I SERVEIS.

ARTICLE	CONCEPTE / SUBCONCEPTE		CRÈDITS PRESSUPOSTARIS			DESPESES COMPROMÈS.	OBLIGACIONS RECONEGUDES NETES	PAGAMENTS	OBLIGACIONS PENDENTS DE PAGAMENT A 31 DE DESEMBRE	ROMANENTS DE CRÈDIT
			INICIALS	MODIFICACIONS	DEFINITIVES					
20	Arrendaments i cànons.									
	202	Arrendaments d'edificis i altres construccions.								
	20200	LLOGUER D'EDIFICIS I ALTRES CONSTRUCCIONS	164.444,51	-13.474,71	150.969,80	149.008,88	137.420,35	120.967,12	16.453,23	13.549,45
		Total Concepte	164.444,51	-13.474,71	150.969,80	149.008,88	137.420,35	120.967,12	16.453,23	13.549,45
	203	Arrendaments de maquinària, instal·lacions i utillatge.								
	20300	LLOGUER DE MAQUINÀRIA, INSTAL·LACIONS I UTILLATGE	72.000,00	2.933,60	74.933,60	68.009,44	62.404,47	50.460,96	11.943,51	12.529,13
		Total Concepte	72.000,00	2.933,60	74.933,60	68.009,44	62.404,47	50.460,96	11.943,51	12.529,13
	205	Arrendaments de mobiliari i estris.								
	20500	LLOGUER DE MOBILIARI I ESTRIS	12.000,00	-3.054,56	8.945,44	8.945,44	7.924,17	2.703,31	5.220,86	1.021,27
		Total Concepte	12.000,00	-3.054,56	8.945,44	8.945,44	7.924,17	2.703,31	5.220,86	1.021,27
	209	Cànons.								
	20900	.	7.000,00		7.000,00	3.402,48	3.402,48	3.402,48		3.597,52
		Total Concepte	7.000,00		7.000,00	3.402,48	3.402,48	3.402,48		3.597,52
		Total Article	255.444,51	-13.595,67	241.848,84	229.366,24	211.151,47	177.533,87	33.617,60	30.697,37
21	Reparacions, manteniment i conservació.									
	210	Infraestructures i béns naturals.								
	21000	INFRASTRUCTURA I BÉNS NATURALS	1.714.732,76	329.383,35	2.044.116,11	2.019.742,60	1.814.133,61	1.606.777,60	207.356,01	229.982,50
		Total Concepte	1.714.732,76	329.383,35	2.044.116,11	2.019.742,60	1.814.133,61	1.606.777,60	207.356,01	229.982,50
	212	Edificis i altres construccions.								
	21200	REPARAC.MANTENIM. I CONSERV.EDIFICIS I ALTRES CONSTRUCCIONS	449.170,78	74.203,46	523.374,24	455.099,81	358.893,04	293.984,20	64.908,84	164.481,20
		Total Concepte	449.170,78	74.203,46	523.374,24	455.099,81	358.893,04	293.984,20	64.908,84	164.481,20
	213	Maquinària, instal·lacions tècniques i utillatge.								

ESTAT DE LIQUIDACIÓ DEL PRESSUPOST DE DESPESES: RESUM PER CLASSIFICACIÓ ECONÒMICA

Capítol: 2 DESPESES CORRENTS EN BÉNS I SERVEIS.

ARTICLE	CONCEPTE / SUBCONCEPTE		CRÈDITS PRESSUPOSTARIS			DESPESES COMPROMÈS.	OBLIGACIONS RECONEGUDES NETES	PAGAMENTS	OBLIGACIONS PENDENTS DE PAGAMENT A 31 DE DESEMBRE	ROMANENTS DE CRÈDIT
			INICIALS	MODIFICACIONS	DEFINITIVES					
	21300	REPARAC.MANTENIM. I CONSERV.MAQUINÀRIA, INSTAL·LAC.I UTILL.	396.989,03	42.469,12	439.458,15	409.134,88	352.348,48	282.481,63	69.866,85	87.109,67
		Total Concepte	396.989,03	42.469,12	439.458,15	409.134,88	352.348,48	282.481,63	69.866,85	87.109,67
	214	Elements de transport.								
	21400		315.645,45	34.823,62	350.469,07	117.731,08	87.289,12	63.000,90	24.288,22	263.179,95
		Total Concepte	315.645,45	34.823,62	350.469,07	117.731,08	87.289,12	63.000,90	24.288,22	263.179,95
	215	Mobiliari.								
	21500		23.500,00		23.500,00	20.230,75	20.230,74	20.230,74		3.269,26
		Total Concepte	23.500,00		23.500,00	20.230,75	20.230,74	20.230,74		3.269,26
	216	Equips per a processos d'informació.								
	21600	Equips per a processos d'informació.	335.100,00	267.166,44	602.266,44	489.864,03	453.695,27	433.557,93	20.137,34	148.571,17
		Total Concepte	335.100,00	267.166,44	602.266,44	489.864,03	453.695,27	433.557,93	20.137,34	148.571,17
		Total Article	3.235.138,02	748.045,99	3.983.184,01	3.511.803,15	3.086.590,26	2.700.033,00	386.557,26	896.593,75
22	Material, subministraments i altres.									
	220	Material d'oficina.								
	22000	Ordinari no inventariable.	151.878,20	795,13	152.673,33	69.290,62	55.057,98	43.532,69	11.525,29	97.615,35
	22001	Premsa, revistes, llibres i altres publicacions.	113.000,00	5.490,71	118.490,71	90.230,96	83.126,96	75.292,96	7.834,00	35.363,75
		Total Concepte	264.878,20	6.285,84	271.164,04	159.521,58	138.184,94	118.825,65	19.359,29	132.979,10
	221	Subministraments.								
	22100	Energia elèctrica.	2.233.013,41	457,51	2.233.470,92	2.072.358,08	2.072.358,08	1.502.580,23	569.777,85	161.112,84
	22101	Aigua.	225.015,10	35.795,41	260.810,51	259.671,47	259.671,47	180.648,78	79.022,69	1.139,04
	22102	Gas.	332.619,56	4.988,45	337.608,01	256.458,55	255.486,45	245.977,57	9.508,88	82.121,56
	22103	Combustibles i carburants.	95.000,00	55.496,87	150.496,87	149.334,48	138.834,99	138.834,99		11.661,88
	22104	Vestuari.	108.230,08	20.407,97	128.638,05	119.481,82	70.525,60	65.950,95	4.574,65	58.112,45
	22109	PRODUCTES DE NETEJA I NETEDAT	5.000,00	-2.124,93	2.875,07	2.875,07	2.875,07	2.875,07		

ESTAT DE LIQUIDACIÓ DEL PRESSUPOST DE DESPESES: RESUM PER CLASSIFICACIÓ ECONÒMICA

Capítol: 2 DESPESES CORRENTS EN BÉNS I SERVEIS.

ARTICLE	CONCEPTE / SUBCONCEPTE		CRÈDITS PRESSUPOSTARIS			DESPESES COMPROMÈS.	OBLIGACIONS RECONEGUDES NETES	PAGAMENTS	OBLIGACIONS PENDENTS DE PAGAMENT A 31 DE DESEMBRE	ROMANENTS DE CRÈDIT
			INICIALS	MODIFICACIONS	DEFINITIVES					
		Total Concepte	2.998.878,15	115.021,28	3.113.899,43	2.860.179,47	2.799.751,66	2.136.867,59	662.884,07	314.147,77
	222	Comunicacions.								
	22200	Serveis de Telecomunicacions.	702.986,41	410.400,00	1.113.386,41	577.474,82	554.354,01	448.475,49	105.878,52	559.032,40
	22201	Postals.	200.000,00	27.401,25	227.401,25	179.159,75	134.212,22	71.867,29	62.344,93	93.189,03
	22203	Informàtiques.	23.000,00	-23.000,00						
	22204	INFORMÀTIQUES	67.000,00	32.819,40	99.819,40	74.305,32	49.248,02	48.802,36	445,66	50.571,38
		Total Concepte	992.986,41	447.620,65	1.440.607,06	830.939,89	737.814,25	569.145,14	168.669,11	702.792,81
	223	Transports.								
	22300		3.130.813,75	174.263,75	3.305.077,50	3.296.010,62	3.009.839,63	2.283.034,36	726.805,27	295.237,87
		Total Concepte	3.130.813,75	174.263,75	3.305.077,50	3.296.010,62	3.009.839,63	2.283.034,36	726.805,27	295.237,87
	224	Cosines d'assegurances.								
	22400		235.000,00	3.328,07	238.328,07	256.758,78	252.915,59	243.043,76	9.871,83	-14.587,52
		Total Concepte	235.000,00	3.328,07	238.328,07	256.758,78	252.915,59	243.043,76	9.871,83	-14.587,52
	226	Despeses diverses.								
	22600	CANONS	91.188,18	18.721,75	109.909,93	92.256,07	88.207,91	79.826,86	8.381,05	21.702,02
	22601	Atencions protocol·làries i representatives.	160.098,76	31.192,00	191.290,76	183.172,36	182.206,35	146.680,24	35.526,11	9.084,41
	22602	Publicitat i propaganda.	551.904,06	86.551,91	638.455,97	550.141,26	530.666,07	414.558,94	116.107,13	107.789,90
	22603	Publicació en Diaris Oficials.	26.500,00		26.500,00	25.820,24	25.444,65	21.061,31	4.383,34	1.055,35
	22604	Jurídics, contenciosos.	332.029,73	405.635,10	737.664,83	652.551,29	588.297,85	358.626,98	229.670,87	149.366,98
	22609	Activitats culturals i esportives	3.602.802,71	520.709,90	4.123.512,61	3.480.520,37	3.277.766,95	2.784.329,98	493.436,97	845.745,66
	22699	Altres despeses diverses	8.000,00		8.000,00	768,10	768,10	423,10	345,00	7.231,90
		Total Concepte	4.772.523,44	1.062.810,66	5.835.334,10	4.985.229,69	4.693.357,88	3.805.507,41	887.850,47	1.141.976,22
	227	Treballs realitzats per altres empreses i professionals.								
	22700	Neteja i lavabo.	15.398.393,61	1.350.611,45	16.749.005,06	16.408.733,63	15.619.234,31	11.683.660,81	3.935.573,50	1.129.770,75

ESTAT DE LIQUIDACIÓ DEL PRESSUPOST DE DESPESES: RESUM PER CLASSIFICACIÓ ECONÒMICA

Capítol: 2 DESPESES CORRENTS EN BÉNS I SERVEIS.

ARTICLE	CONCEPTE / SUBCONCEPTE		CRÈDITS PRESSUPOSTARIS			DESPESES COMPROMÈS.	OBLIGACIONS RECONEGUDES NETES	PAGAMENTS	OBLIGACIONS PENDENTS DE PAGAMENT A 31 DE DESEMBRE	ROMANENTS DE CRÈDIT
			INICIALS	MODIFICACIONS	DEFINITIVES					
	22701	Seguretat.	4.000,00	-908,28	3.091,72	2.374,92	2.374,92	2.268,72	106,20	716,80
	22704	Custòdia, dipòsit i magatzematge.	305.000,00	15.000,00	320.000,00	290.699,91	271.280,21	227.647,68	43.632,53	48.719,79
	22706	Estudis i treballs tècnics.	4.345.016,97	668.399,90	5.013.416,87	4.167.536,88	3.311.867,06	2.825.949,23	485.917,83	1.701.549,81
	22708	Serveis de recaptació a favor de l'entitat.	1,00	423.252,77	423.253,77	423.252,77	423.252,77	423.252,77		1,00
	22709	SERVEIS DE RECAPTACIÓ A FAVOR DE L'ENTITAT	2.920.109,21	272.854,85	3.192.964,06	2.676.995,95	2.464.076,71	2.128.201,16	335.875,55	728.887,35
		Total Concepte	22.972.520,79	2.729.210,69	25.701.731,48	23.969.594,06	22.092.085,98	17.290.980,37	4.801.105,61	3.609.645,50
		Total Article	35.367.600,74	4.538.540,94	39.906.141,68	36.358.234,09	33.723.949,93	26.447.404,28	7.276.545,65	6.182.191,75
23	Indemnitzacions per raó del servei.									
	230	Dietes.								
	23000	Dels membres dels òrgans de govern.	305.599,56		305.599,56	316.933,44	316.933,44	316.933,44		-11.333,88
	23001	DEL PERSONAL	6.000,00	3.107,38	9.107,38	6.517,52	6.517,52	6.517,52		2.589,86
	23010	Del personal directiu.	12.000,00	4.180,26	16.180,26	19.615,17	17.257,15	16.528,28	728,87	-1.076,89
	23020	Del personal no directiu.	6.000,00		6.000,00	4.204,71	1.911,72	1.911,72		4.088,28
		Total Concepte	329.599,56	7.287,64	336.887,20	347.270,84	342.619,83	341.890,96	728,87	-5.732,63
	233	Altres indemnitzacions.								
	23300	ASSISTÈNCIA A TRIBUNALS	24.000,00	788,92	24.788,92	24.788,92	24.459,79	20.010,54	4.449,25	329,13
		Total Concepte	24.000,00	788,92	24.788,92	24.788,92	24.459,79	20.010,54	4.449,25	329,13
		Total Article	353.599,56	8.076,56	361.676,12	372.059,76	367.079,62	361.901,50	5.178,12	-5.403,50
		Total Capítol	39.211.782,83	5.281.067,82	44.492.850,65	40.471.463,24	37.388.771,28	29.686.872,65	7.701.898,63	7.104.079,37

ESTAT DE LIQUIDACIÓ DEL PRESSUPOST DE DESPESES: RESUM PER CLASSIFICACIÓ ECONÒMICA

Capítol: 3 DESPESES FINANCERES.

ARTICLE	CONCEPTE / SUBCONCEPTE	CRÈDITS PRESSUPOSTARIS			DESPESES COMPROMÈS.	OBLIGACIONS RECONEGUDES NETES	PAGAMENTS	OBLIGACIONS PENDENTS DE PAGAMENT A 31 DE DESEMBRE	ROMANENTS DE CRÈDIT
		INICIALS	MODIFICACIONS	DEFINITIVES					
31	De préstecs i altres operacions financeres en euros.								
	310 Interessos.								
	31000	2.617.624,79	496.616,00	3.114.240,79	3.088.733,80	3.083.117,23	3.080.436,02	2.681,21	31.123,56
	Total Concepte	2.617.624,79	496.616,00	3.114.240,79	3.088.733,80	3.083.117,23	3.080.436,02	2.681,21	31.123,56
	Total Article	2.617.624,79	496.616,00	3.114.240,79	3.088.733,80	3.083.117,23	3.080.436,02	2.681,21	31.123,56
35	Interessos de demora i altres despeses financeres.								
	358 Interessos per operacions d'arrendament fro («leasing»).								
	35800 INTERESSOS	60.000,00	1.744,92	61.744,92	47.916,81	47.716,94	47.433,40	283,54	14.027,98
	Total Concepte	60.000,00	1.744,92	61.744,92	47.916,81	47.716,94	47.433,40	283,54	14.027,98
	Total Article	60.000,00	1.744,92	61.744,92	47.916,81	47.716,94	47.433,40	283,54	14.027,98
	Total Capítol	2.677.624,79	498.360,92	3.175.985,71	3.136.650,61	3.130.834,17	3.127.869,42	2.964,75	45.151,54

ESTAT DE LIQUIDACIÓ DEL PRESSUPOST DE DESPESES: RESUM PER CLASSIFICACIÓ ECONÒMICA

Capítol: 4 TRANSFERÈNCIES CORRENTS.

ARTICLE	CONCEPTE / SUBCONCEPTE		CRÈDITS PRESSUPOSTARIS			DESPESES COMPROMÈS.	OBLIGACIONS RECONEGUDES NETES	PAGAMENTS	OBLIGACIONS PENDENTS DE PAGAMENT A 31 DE DESEMBRE	ROMANENTS DE CRÈDIT
			INICIALS	MODIFICACIONS	DEFINITIVES					
41	A Organismes Autònoms de l'Entitat Local.									
	410	D'OOAA ADMINISTRATIUS DE L'ENTITAT LOCAL								
	41000	TRANSF. A ORGANISMES AUTÒNOMS ADTIUS.	6.485.581,40	42.651,80	6.528.233,20	6.272.596,28	6.272.596,28	5.491.277,99	781.318,29	255.636,92
		Total Concepte	6.485.581,40	42.651,80	6.528.233,20	6.272.596,28	6.272.596,28	5.491.277,99	781.318,29	255.636,92
		Total Article	6.485.581,40	42.651,80	6.528.233,20	6.272.596,28	6.272.596,28	5.491.277,99	781.318,29	255.636,92
45	A Comunitats Autònomes.									
	451	A Organismes Autònoms i agències de les CC.AA.								
	45100		152.000,00	-3.949,52	148.050,48	148.050,48	68.002,63		68.002,63	80.047,85
		Total Concepte	152.000,00	-3.949,52	148.050,48	148.050,48	68.002,63		68.002,63	80.047,85
		Total Article	152.000,00	-3.949,52	148.050,48	148.050,48	68.002,63		68.002,63	80.047,85
46	A Entitats Locals.									
	468	A Entitats Locals Menors.								
	46800	A DIPUTACIONS, CONSELLS I CABILDOS INSULARS	5.362.785,34	-53.265,60	5.309.519,74	5.247.583,72	5.247.583,72	4.839.949,16	407.634,56	61.936,02
		Total Concepte	5.362.785,34	-53.265,60	5.309.519,74	5.247.583,72	5.247.583,72	4.839.949,16	407.634,56	61.936,02
		Total Article	5.362.785,34	-53.265,60	5.309.519,74	5.247.583,72	5.247.583,72	4.839.949,16	407.634,56	61.936,02
48	A Famílies i Institucions sense fins de lucre.									
	480	ATENCIONS BENÈFIQUES I ASSISTENCIALS								
	48000	TRANSFERÈNCIES CTS. A PARTICULARS	1.687.782,91	277.133,41	1.964.916,32	1.635.999,82	1.556.663,39	1.285.307,95	271.355,44	408.252,93
		Total Concepte	1.687.782,91	277.133,41	1.964.916,32	1.635.999,82	1.556.663,39	1.285.307,95	271.355,44	408.252,93
	481	PREMIS, BEQUES I PENSIONS D'ESTUDIS I INVESTIGACIÓ								
	48100		30.000,00	1.104,00	31.104,00	20.030,00	20.030,00	20.030,00		11.074,00
		Total Concepte	30.000,00	1.104,00	31.104,00	20.030,00	20.030,00	20.030,00		11.074,00
	489	ALTRES TRANSFERÈNCIES								

ESTAT DE LIQUIDACIÓ DEL PRESSUPOST DE DESPESES: RESUM PER CLASSIFICACIÓ ECONÒMICA

Capítol: **4** **TRANSFERÈNCIES CORRENTS.**

ARTICLE	CONCEPTE / SUBCONCEPTE	CRÈDITS PRESSUPOSTARIS			DESPESES COMPROMÈS.	OBLIGACIONS RECONEGUDES NETES	PAGAMENTS	OBLIGACIONS PENDENTS DE PAGAMENT A 31 DE DESEMBRE	ROMANENTS DE CRÈDIT
		INICIALS	MODIFICACIONS	DEFINITIVES					
	48900 ALTRES TRANSFERÈNCIES	1.445.600,30	67.246,09	1.512.846,39	1.476.358,42	1.467.805,78	1.340.907,92	126.897,86	45.040,61
	Total Concepte	1.445.600,30	67.246,09	1.512.846,39	1.476.358,42	1.467.805,78	1.340.907,92	126.897,86	45.040,61
	Total Article	3.163.383,21	345.483,50	3.508.866,71	3.132.388,24	3.044.499,17	2.646.245,87	398.253,30	464.367,54
	Total Capítol	15.163.749,95	330.920,18	15.494.670,13	14.800.618,72	14.632.681,80	12.977.473,02	1.655.208,78	861.988,33

ESTAT DE LIQUIDACIÓ DEL PRESSUPOST DE DESPESES: RESUM PER CLASSIFICACIÓ ECONÒMICA

Capítol: **6** **INVERSIONS REALS.**

ARTICLE	CONCEPTE / SUBCONCEPTE		CRÈDITS PRESSUPOSTARIS			DESPESES COMPROMÈS.	OBLIGACIONS RECONEGUDES NETES	PAGAMENTS	OBLIGACIONS PENDENTS DE PAGAMENT A 31 DE DESEMBRE	ROMANENTS DE CRÈDIT
			INICIALS	MODIFICACIONS	DEFINITIVES					
60	Invers nova en infraestructures i béns dest a l'ús gral									
	600	Inversions en terrenys.								
	60000	INVERSIONS EN TERRENYS		4.958.413,49	4.958.413,49	4.384.497,77	3.832.067,92	3.101.074,96	730.992,96	1.126.345,57
		Total Concepte		4.958.413,49	4.958.413,49	4.384.497,77	3.832.067,92	3.101.074,96	730.992,96	1.126.345,57
	609	Altres invers noves en infraest i béns dest a l'ús gral								
	60900	Altres invers noves en infraest i béns dest a l'ús gral	730.382,84	5.290.459,62	6.020.842,46	2.704.970,87	2.034.012,77	1.828.913,09	205.099,68	3.986.829,69
		Total Concepte	730.382,84	5.290.459,62	6.020.842,46	2.704.970,87	2.034.012,77	1.828.913,09	205.099,68	3.986.829,69
		Total Article	730.382,84	10.248.873,11	10.979.255,95	7.089.468,64	5.866.080,69	4.929.988,05	936.092,64	5.113.175,26
61	Invers de reposició de infraes i béns dest a l'ús gral									
	610	Inversions en terrenys.								
	61000	PAVIMENTACIÓ DE TERRENYS	434.737,59	1.923.795,12	2.358.532,71	942.943,46	479.312,49	446.531,31	32.781,18	1.879.220,22
		Total Concepte	434.737,59	1.923.795,12	2.358.532,71	942.943,46	479.312,49	446.531,31	32.781,18	1.879.220,22
	611	ALTRES								
	61100	INVERSIO		1.510.837,40	1.510.837,40	997.106,12	772.882,26	709.233,61	63.648,65	737.955,14
		Total Concepte		1.510.837,40	1.510.837,40	997.106,12	772.882,26	709.233,61	63.648,65	737.955,14
	619	Altres inver de reposic en infraest i béns dest a l'ús gral								
	61900	.	200.000,00	3.895.356,13	4.095.356,13	3.268.624,27	2.483.917,57	1.819.603,86	664.313,71	1.611.438,56
		Total Concepte	200.000,00	3.895.356,13	4.095.356,13	3.268.624,27	2.483.917,57	1.819.603,86	664.313,71	1.611.438,56
		Total Article	634.737,59	7.329.988,65	7.964.726,24	5.208.673,85	3.736.112,32	2.975.368,78	760.743,54	4.228.613,92
62	Inversió nova associada al funcionam operat dels serv.									
	621	Terrenys i béns naturals.								
	62100	Terrenys i bens		3.255.274,49	3.255.274,49	1.604.230,84	1.604.230,84	592.752,56	1.011.478,28	1.651.043,65
		Total Concepte		3.255.274,49	3.255.274,49	1.604.230,84	1.604.230,84	592.752,56	1.011.478,28	1.651.043,65

ESTAT DE LIQUIDACIÓ DEL PRESSUPOST DE DESPESES: RESUM PER CLASSIFICACIÓ ECONÒMICA

Capítol: 6 INVERSIONS REALS.

ARTICLE	CONCEPTE / SUBCONCEPTE		CRÈDITS PRESSUPOSTARIS			DESPESES COMPROMÈS.	OBLIGACIONS RECONEGUDES NETES	PAGAMENTS	OBLIGACIONS PENDENTS DE PAGAMENT A 31 DE DESEMBRE	ROMANENTS DE CRÈDIT
			INICIALS	MODIFICACIONS	DEFINITIVES					
	622	Edificis i altres construccions.								
	62200	EDIFICIS I ALTRES CONSTRUCCIONS	1.141.684,03	1.306.310,71	2.447.994,74	1.284.715,82	1.275.000,25	1.150.922,17	124.078,08	1.172.994,49
		Total Concepte	1.141.684,03	1.306.310,71	2.447.994,74	1.284.715,82	1.275.000,25	1.150.922,17	124.078,08	1.172.994,49
	623	Maquinària, instal·lacions tècniques i utillatge.								
	62300	MAQUINÀRIA, INSTAL·LACIONS I UTILLATGE		1.499.481,85	1.499.481,85	1.498.352,46	1.498.352,46	1.497.161,99	1.190,47	1.129,39
		Total Concepte		1.499.481,85	1.499.481,85	1.498.352,46	1.498.352,46	1.497.161,99	1.190,47	1.129,39
	624	Elements de transport.								
	62400	MATERIAL DE TRANSPORT	484.793,88	285.412,77	770.206,65	358.040,94	295.116,14	149.760,18	145.355,96	475.090,51
		Total Concepte	484.793,88	285.412,77	770.206,65	358.040,94	295.116,14	149.760,18	145.355,96	475.090,51
	625	Mobiliari.								
	62500	MOBILIARI		318.845,58	318.845,58	80.512,10	80.512,10	80.512,10		238.333,48
		Total Concepte		318.845,58	318.845,58	80.512,10	80.512,10	80.512,10		238.333,48
	626	Equips per a processos d'informació.								
	62600	EQUIPS PER PROCESSOS D'INFORMACIÓ		548.127,08	548.127,08	463.224,54	460.481,38	460.481,38		87.645,70
		Total Concepte		548.127,08	548.127,08	463.224,54	460.481,38	460.481,38		87.645,70
	627	Projectes complexos.								
	62700	P.COMPLEXE INV. NOVA FUNCIÓ. SERVEIS		1.357.404,74	1.357.404,74	1.058.368,83	38.136,55	29.166,19	8.970,36	1.319.268,19
		Total Concepte		1.357.404,74	1.357.404,74	1.058.368,83	38.136,55	29.166,19	8.970,36	1.319.268,19
	629	Altres inv noves asoc al funcionam operatiu dels serv								
	62900		466.000,00	1.528.835,63	1.994.835,63	1.384.896,19	1.247.271,82	899.043,28	348.228,54	747.563,81
		Total Concepte	466.000,00	1.528.835,63	1.994.835,63	1.384.896,19	1.247.271,82	899.043,28	348.228,54	747.563,81
		Total Article	2.092.477,91	10.099.692,85	12.192.170,76	7.732.341,72	6.499.101,54	4.859.799,85	1.639.301,69	5.693.069,22
63	Inv de repos associada al funcionament operat dels serv									
	631	Terrens i béns naturals.								

ESTAT DE LIQUIDACIÓ DEL PRESSUPOST DE DESPESES: RESUM PER CLASSIFICACIÓ ECONÒMICA

Capítol: **6** **INVERSIONS REALS.**

ARTICLE	CONCEPTE / SUBCONCEPTE		CRÈDITS PRESSUPOSTARIS			DESPESES COMPROMÈS.	OBLIGACIONS RECONEGUDES NETES	PAGAMENTS	OBLIGACIONS PENDENTS DE PAGAMENT A 31 DE DESEMBRE	ROMANENTS DE CRÈDIT
			INICIALS	MODIFICACIONS	DEFINITIVES					
	63100	INVERSIÓ EN TERRENYS I BÉNS NATURALS		89.837,50	89.837,50	89.738,13	89.738,13	89.738,13		99,37
		Total Concepte		89.837,50	89.837,50	89.738,13	89.738,13	89.738,13		99,37
	632	Edificis i altres construccions.								
	63200	INV. REPOS.ASS. EDIFICIS I CONSTRUCC.		790.717,61	790.717,61	605.475,10	515.200,82	447.144,37	68.056,45	275.516,79
		Total Concepte		790.717,61	790.717,61	605.475,10	515.200,82	447.144,37	68.056,45	275.516,79
	633	Maquinària, instal·lacions tècniques i utillatge.								
	63300	MATERIAL DE TRANSPORT								
		Total Concepte								
	634	Elements de transport.								
	63400			24.262,35	24.262,35	24.262,35	24.262,35	24.262,35		
		Total Concepte		24.262,35	24.262,35	24.262,35	24.262,35	24.262,35		
	635	Mobiliari.								
	63500	EQUIPS PER PROCESSOS D'INFORMACIÓ		98.274,65	98.274,65	70.460,37	70.460,37		70.460,37	27.814,28
		Total Concepte		98.274,65	98.274,65	70.460,37	70.460,37		70.460,37	27.814,28
	636	Equips per a processos d'informació.								
	63600	PROJECTES COMPLEXES	47.165,28	365.185,24	412.350,52	339.163,46	272.151,80	107.172,13	164.979,67	140.198,72
		Total Concepte	47.165,28	365.185,24	412.350,52	339.163,46	272.151,80	107.172,13	164.979,67	140.198,72
	639	Altres inver de reposició asoc al func operat dels serv								
	63900			1.540,94	1.540,94	1.540,94	1.540,94	1.540,94		
		Total Concepte		1.540,94	1.540,94	1.540,94	1.540,94	1.540,94		
		Total Article	47.165,28	1.369.818,29	1.416.983,57	1.130.640,35	973.354,41	669.857,92	303.496,49	443.629,16
64	Despeses en inversions de caràcter immaterial.									
	640	Despeses en inversions de caràcter immaterial.								
	64000	DESPESES EN INVERSIONS DE CARÀCTER IMMATERIAL		2.797,50	2.797,50					2.797,50

ESTAT DE LIQUIDACIÓ DEL PRESSUPOST DE DESPESES: RESUM PER CLASSIFICACIÓ ECONÒMICA

Capítol: 6 INVERSIONS REALS.

ARTICLE	CONCEPTE / SUBCONCEPTE	CRÈDITS PRESSUPOSTARIS			DESPESES COMPROMÈS.	OBLIGACIONS RECONEGUDES NETES	PAGAMENTS	OBLIGACIONS PENDENTS DE PAGAMENT A 31 DE DESEMBRE	ROMANENTS DE CRÈDIT
		INICIALS	MODIFICACIONS	DEFINITIVES					
	Total Concepte		2.797,50	2.797,50					2.797,50
	648 Quotes netes de int per operacions de arrento fro leasing								
	64800 .	256.352,20	-3.112,91	253.239,29	214.547,08	213.321,88	209.158,00	4.163,88	39.917,41
	Total Concepte	256.352,20	-3.112,91	253.239,29	214.547,08	213.321,88	209.158,00	4.163,88	39.917,41
	Total Article	256.352,20	-315,41	256.036,79	214.547,08	213.321,88	209.158,00	4.163,88	42.714,91
68	Despeses en inversions de béns patrimonials.								
	689 Altres despeses en inversions de béns patrimonials.								
	68900 Otros gastos en inversiones de bienes patrimoniales.		30.509,00	30.509,00	30.508,90	30.508,90	30.508,90		0,10
	Total Concepte		30.509,00	30.509,00	30.508,90	30.508,90	30.508,90		0,10
	Total Article		30.509,00	30.509,00	30.508,90	30.508,90	30.508,90		0,10
	Total Capítol	3.761.115,82	29.078.566,49	32.839.682,31	21.406.180,54	17.318.479,74	13.674.681,50	3.643.798,24	15.521.202,57

ESTAT DE LIQUIDACIÓ DEL PRESSUPOST DE DESPESES: RESUM PER CLASSIFICACIÓ ECONÒMICA

Capítol: 7 TRANSFERÈNCIES DE CAPITAL.

ARTICLE	CONCEPTE / SUBCONCEPTE	CRÈDITS PRESSUPOSTARIS			DESPESES COMPROMÈS.	OBLIGACIONS RECONEGUDES NETES	PAGAMENTS	OBLIGACIONS PENDENTS DE PAGAMENT A 31 DE DESEMBRE	ROMANENTS DE CRÈDIT
		INICIALS	MODIFICACIONS	DEFINITIVES					
71	A Organismes Autònoms de l'Entitat Local.								
	710 A OOAA ADMINISTRATIUS DE L'ENS LOCAL								
	71000 A OOAA ADMINISTRATIUS DE L'ENS LOCAL	190.000,00	4.720,00	194.720,00	194.720,00	194.720,00	190.000,00	4.720,00	
	Total Concepte	190.000,00	4.720,00	194.720,00	194.720,00	194.720,00	190.000,00	4.720,00	
	Total Article	190.000,00	4.720,00	194.720,00	194.720,00	194.720,00	190.000,00	4.720,00	
76	A Entitats Locals.								
	767 A Consorcis.								
	76700 A AJUNTAMENTS	60.000,00		60.000,00	60.000,00	60.000,00		60.000,00	
	Total Concepte	60.000,00		60.000,00	60.000,00	60.000,00		60.000,00	
	Total Article	60.000,00		60.000,00	60.000,00	60.000,00		60.000,00	
77	A empreses privades.								
	770 A EMPRESES PRIVADES								
	77000 SUBVENCIONS A EMPRESES PRIVADES	1.343.210,17	35.510,00	1.378.720,17	16.065,75	16.065,75	16.065,75		1.362.654,42
	Total Concepte	1.343.210,17	35.510,00	1.378.720,17	16.065,75	16.065,75	16.065,75		1.362.654,42
	Total Article	1.343.210,17	35.510,00	1.378.720,17	16.065,75	16.065,75	16.065,75		1.362.654,42
78	A famílies i institucions sense fins de lucre.								
	780 A FAMÍLIES E INSTITUCIONS S. F. DE LUCRE								
	78000		749.060,89	749.060,89	658.167,47	658.167,47	652.894,63	5.272,84	90.893,42
	Total Concepte		749.060,89	749.060,89	658.167,47	658.167,47	652.894,63	5.272,84	90.893,42
	Total Article		749.060,89	749.060,89	658.167,47	658.167,47	652.894,63	5.272,84	90.893,42
	Total Capítol	1.593.210,17	789.290,89	2.382.501,06	928.953,22	928.953,22	858.960,38	69.992,84	1.453.547,84

ESTAT DE LIQUIDACIÓ DEL PRESSUPOST DE DESPESES: RESUM PER CLASSIFICACIÓ ECONÒMICA

Capítol: 8 ACTIUS FINANCERS.

ARTICLE	CONCEPTE / SUBCONCEPTE		CRÈDITS PRESSUPOSTARIS			DESPESES COMPROMÈS.	OBLIGACIONS RECONEGUDES NETES	PAGAMENTS	OBLIGACIONS PENDENTS DE PAGAMENT A 31 DE DESEMBRE	ROMANENTS DE CRÈDIT
			INICIALS	MODIFICACIONS	DEFINITIVES					
83	Concessió de préstecs fora del sector públic.									
	830	Préstecs a curt termini. Desenvolupament per sectors.								
	83000	EXECUCIONS SUBSIDIARIES		578.172,96	578.172,96	230.299,40	34.089,18	32.870,18	1.219,00	544.083,78
		Total Concepte		578.172,96	578.172,96	230.299,40	34.089,18	32.870,18	1.219,00	544.083,78
		Total Article		578.172,96	578.172,96	230.299,40	34.089,18	32.870,18	1.219,00	544.083,78
85	Adquisic d'accions i participacions del sector públic.									
	850	Adquisic d'accions i participacions del sector públic.								
	85090	Resta de adq d'accions dintre del sector públic.		308.047,88	308.047,88					308.047,88
		Total Concepte		308.047,88	308.047,88					308.047,88
		Total Article		308.047,88	308.047,88					308.047,88
		Total Capítol		886.220,84	886.220,84	230.299,40	34.089,18	32.870,18	1.219,00	852.131,66

ESTAT DE LIQUIDACIÓ DEL PRESSUPOST DE DESPESES: RESUM PER CLASSIFICACIÓ ECONÒMICA

Capítol: 9 PASSIUS FINANCERS.

ARTICLE	CONCEPTE / SUBCONCEPTE	CRÈDITS PRESSUPOSTARIS			DESPESES COMPROMÈS.	OBLIGACIONS RECONEGUDES NETES	PAGAMENTS	OBLIGACIONS PENDENTS DE PAGAMENT A 31 DE DESEMBRE	ROMANENTS DE CRÈDIT
		INICIALS	MODIFICACIONS	DEFINITIVES					
91	Amortització de préstecs i d'operacions en euros.								
	913 Amort de prést a/l p d'ens de fora del sector públic.								
	91300 AMORTITZACIÓ DE PRÉSTECS A M I LL.T.D'ENS FORA DEL S. PÚBLIC	9.549.552,36	1.610.284,07	11.159.836,43	11.159.836,43	11.159.836,42	9.582.039,79	1.577.796,63	0,01
	Total Concepte	9.549.552,36	1.610.284,07	11.159.836,43	11.159.836,43	11.159.836,42	9.582.039,79	1.577.796,63	0,01
	Total Article	9.549.552,36	1.610.284,07	11.159.836,43	11.159.836,43	11.159.836,42	9.582.039,79	1.577.796,63	0,01
	Total Capítol	9.549.552,36	1.610.284,07	11.159.836,43	11.159.836,43	11.159.836,42	9.582.039,79	1.577.796,63	0,01
	Total	101.310.347,65	39.561.625,77	140.871.973,42	120.954.762,65	113.394.678,23	98.604.078,48	14.790.599,75	27.477.295,19

(2011)

ESTAT DE LIQUIDACIÓ DEL PRESSUPOST DE DESPESES: RESUM PER CLASSIFICACIÓ PROGRAMA

Àrea de Despesa : 0 DEUTE PÚBLIC.

POLÍTICA	GRUP PROG. SUBPROGRAMA	CRÈDITS PRESSUPOSTARIS			DESPESES COMPROMÈS.	OBLIGACIONS RECONEGUDES NETES	PAGAMENTS	OBLIGACIONS PENDENTS DE PAGAMENT A 31 DE DESEMBRE	ROMANENTS DE CRÈDIT
		INICIALS	MODIFICACIONS	DEFINITIVES					
01	Deute Públic.								
	010								
	01000 DEUTE PÚBLIC	11.667.177,15	1.975.373,60	13.642.550,75	13.617.043,76	13.611.427,18	12.033.630,55	1.577.796,63	31.123,57
	Total Gr. Progra. . .	11.667.177,15	1.975.373,60	13.642.550,75	13.617.043,76	13.611.427,18	12.033.630,55	1.577.796,63	31.123,57
	Total Política	11.667.177,15	1.975.373,60	13.642.550,75	13.617.043,76	13.611.427,18	12.033.630,55	1.577.796,63	31.123,57
	Total Àrea de Despesa	11.667.177,15	1.975.373,60	13.642.550,75	13.617.043,76	13.611.427,18	12.033.630,55	1.577.796,63	31.123,57

ESTAT DE LIQUIDACIÓ DEL PRESSUPOST DE DESPESES: RESUM PER CLASSIFICACIÓ PROGRAMA

Àrea de Despesa : 1 SERVEIS PÚBLICS BÀSICS.

POLÍTICA	GRUP PROG. / SUBPROGRAMA		CRÈDITS PRESSUPOSTARIS			DESPESES COMPROMÈS.	OBLIGACIONS RECONEGUDES NETES	PAGAMENTS	OBLIGACIONS PENDENTS DE PAGAMENT A 31 DE DESEMBRE	ROMANENTS DE CRÈDIT
			INICIALS	MODIFICACIONS	DEFINITIVES					
13	Seguretat i mobilitat ciutadana.									
	130	Administració General de la Seguretat i Protecció Civil.								
	13000	Administració General de la Seguretat i Protecció Civil.	53.643,38	16.400,00	70.043,38	26.438,56	26.438,56	22.060,17	4.378,39	43.604,82
		Total Gr. Progra. . .	53.643,38	16.400,00	70.043,38	26.438,56	26.438,56	22.060,17	4.378,39	43.604,82
	132	Seguretat i Ordre Públic.								
	13200	Seguretat i Ordre Públic.	5.868.327,54	128.735,06	5.997.062,60	5.413.196,32	5.410.538,45	5.404.652,12	5.886,33	586.524,15
		Total Gr. Progra. . .	5.868.327,54	128.735,06	5.997.062,60	5.413.196,32	5.410.538,45	5.404.652,12	5.886,33	586.524,15
	133	Ordenació del tràfic i de l'estacionament.								
	13300	Ordenació del tràfic i de l'estacionament.	360.000,00	-22.119,31	337.880,69	306.780,60	283.863,50	240.230,97	43.632,53	54.017,19
		Total Gr. Progra. . .	360.000,00	-22.119,31	337.880,69	306.780,60	283.863,50	240.230,97	43.632,53	54.017,19
	134	Protecció civil .								
	13400	Protecció civil .	50.671,97	2.061,82	52.733,79	58.729,08	58.729,08	47.729,08	11.000,00	-5.995,29
		Total Gr. Progra. . .	50.671,97	2.061,82	52.733,79	58.729,08	58.729,08	47.729,08	11.000,00	-5.995,29
		Total Política	6.332.642,89	125.077,57	6.457.720,46	5.805.144,56	5.779.569,59	5.714.672,34	64.897,25	678.150,87
15	Habitatge i urbanisme.									
	150	Administració General d'Habitatge i urbanisme.								
	15000	Administració General d'Habitatge i urbanisme.	4.085.624,68	2.555.429,55	6.641.054,23	4.953.387,92	4.039.876,39	3.562.226,97	477.649,42	2.601.177,84
	15020	CARRETERES, VIES PUBLIQUES I CAMINS VEC.		533.005,28	533.005,28	136.244,94	40.037,54	40.037,54		492.967,74
	15040	CARRETERES, VIES PUBLIQUES I CAMINS VEC.		217.461,67	217.461,67	217.461,67				217.461,67
		Total Gr. Progra. . .	4.085.624,68	3.305.896,50	7.391.521,18	5.307.094,53	4.079.913,93	3.602.264,51	477.649,42	3.311.607,25
	151	Urbanisme.								
	15100	Urbanisme.	2.472.065,65	15.889.969,85	18.362.035,50	10.841.885,79	9.514.944,86	7.052.394,05	2.462.550,81	8.847.090,64
		Total Gr. Progra. . .	2.472.065,65	15.889.969,85	18.362.035,50	10.841.885,79	9.514.944,86	7.052.394,05	2.462.550,81	8.847.090,64
	152	Habitatge.								

ESTAT DE LIQUIDACIÓ DEL PRESSUPOST DE DESPESES: RESUM PER CLASSIFICACIÓ PROGRAMA

Àrea de Despesa : 1 SERVEIS PÚBLICS BÀSICS.

POLÍTICA	GRUP PROG. SUBPROGRAMA		CRÈDITS PRESSUPOSTARIS INICIALS	MODIFICACIONS	DEFINITIVES	DESPESES COMPROMÈS.	OBLIGACIONS RECONEGUDES NETES	PAGAMENTS	OBLIGACIONS PENDENTS DE PAGAMENT A 31 DE DESEMBRE	ROMANENTS DE CRÈDIT
	15200	Habitatge.	50.000,00	3.107,64	53.107,64	53.107,64	53.107,64	44.131,10	8.976,54	
		Total Gr. Progra. . .	50.000,00	3.107,64	53.107,64	53.107,64	53.107,64	44.131,10	8.976,54	
	155	Vies públiques.								
	15500	Vies públiques.	6.213.144,67	3.994.268,70	10.207.413,37	9.403.682,18	8.600.558,31	7.767.563,56	832.994,75	1.606.855,06
		Total Gr. Progra. . .	6.213.144,67	3.994.268,70	10.207.413,37	9.403.682,18	8.600.558,31	7.767.563,56	832.994,75	1.606.855,06
		Total Política	12.820.835,00	23.193.242,69	36.014.077,69	25.605.770,14	22.248.524,74	18.466.353,22	3.782.171,52	13.765.552,95
16	Benestar comunitari .									
	161	Sanejament, proveïment i distribució d'aigües.								
	16100	Sanejament, proveïment i distribució d'aigües.	600.000,00	110.734,70	710.734,70	110.734,70	98.192,84	98.192,84		612.541,86
		Total Gr. Progra. . .	600.000,00	110.734,70	710.734,70	110.734,70	98.192,84	98.192,84		612.541,86
	162	Recollida, eliminació i tractament de residus.								
	16200	Programa	8.919.747,29	1.395.302,98	10.315.050,27	9.986.401,61	9.376.713,86	7.197.328,81	2.179.385,05	938.336,41
		Total Gr. Progra. . .	8.919.747,29	1.395.302,98	10.315.050,27	9.986.401,61	9.376.713,86	7.197.328,81	2.179.385,05	938.336,41
		Total Política	9.519.747,29	1.506.037,68	11.025.784,97	10.097.136,31	9.474.906,70	7.295.521,65	2.179.385,05	1.550.878,27
17	Medi ambient.									
	170	Administració general del medi ambient.								
	17000	Administració general del medi ambient.	930.084,82	61.381,40	991.466,22	894.908,59	894.908,59	894.126,27	782,32	96.557,63
		Total Gr. Progra. . .	930.084,82	61.381,40	991.466,22	894.908,59	894.908,59	894.126,27	782,32	96.557,63
	171	Parcs i jardins.								
	17100	Parcs i jardins	4.499.088,66	532.547,34	5.031.636,00	4.839.405,60	4.560.407,80	3.945.826,30	614.581,50	471.228,20
		Total Gr. Progra. . .	4.499.088,66	532.547,34	5.031.636,00	4.839.405,60	4.560.407,80	3.945.826,30	614.581,50	471.228,20
	172	Protecció i millora del medi ambient.								
	17200	Protecció i millora del medi ambient.	639.903,80	177.485,19	817.388,99	781.874,86	736.744,86	537.723,21	199.021,65	80.644,13
		Total Gr. Progra. . .	639.903,80	177.485,19	817.388,99	781.874,86	736.744,86	537.723,21	199.021,65	80.644,13
	179	Altres actuacions relacionades amb el medi ambient .								

ESTAT DE LIQUIDACIÓ DEL PRESSUPOST DE DESPESES: RESUM PER CLASSIFICACIÓ PROGRAMA

Àrea de Despesa : 1 SERVEIS PÚBLICS BÀSICS.

POLÍTICA	GRUP PROG. SUBPROGRAMA		CRÈDITS PRESSUPOSTARIS			DESPESES COMPROMÈS.	OBLIGACIONS RECONEGUDES NETES	PAGAMENTS	OBLIGACIONS PENDENTS DE PAGAMENT A 31 DE DESEMBRE	ROMANENTS DE CRÈDIT
			INICIALS	MODIFICACIONS	DEFINITIVES					
	17900	Altres actuacions relacionades amb el medi ambient .	6.000,00	3.157,44	9.157,44	7.968,72	7.968,72	7.968,72		1.188,72
		Total Gr. Progra. . .	6.000,00	3.157,44	9.157,44	7.968,72	7.968,72	7.968,72		1.188,72
		Total Política	6.075.077,28	774.571,37	6.849.648,65	6.524.157,77	6.200.029,97	5.385.644,50	814.385,47	649.618,68
		Total Àrea de Despesa	34.748.302,46	25.598.929,31	60.347.231,77	48.032.208,78	43.703.031,00	36.862.191,71	6.840.839,29	16.644.200,77

ESTAT DE LIQUIDACIÓ DEL PRESSUPOST DE DESPESES: RESUM PER CLASSIFICACIÓ PROGRAMA

Àrea de Despesa : 2 ACTUACIONS DE PROTECCIÓ I PROMOCIÓ SOCIAL.

POLÍTICA	GRUP PROG. SUBPROGRAMA	CRÈDITS PRESSUPOSTARIS			DESPESES COMPROMÈS.	OBLIGACIONS RECONEGUDES NETES	PAGAMENTS	OBLIGACIONS PENDENTS DE PAGAMENT A 31 DE DESEMBRE	ROMANENTS DE CRÈDIT
		INICIALS	MODIFICACIONS	DEFINITIVES					
21	Pensions.								
	211 Pensions.								
	21100 Pensions.		14.055,02	14.055,02	14.055,02				14.055,02
	Total Gr. Progra. . .		14.055,02	14.055,02	14.055,02				14.055,02
	Total Política		14.055,02	14.055,02	14.055,02				14.055,02
23	Serveis Socials i promoció social.								
	230 Administració General de serveis socials.								
	23000 Administració General de serveis socials.	2.174.123,54	60.319,71	2.234.443,25	2.637.665,27	2.637.665,27	2.596.500,72	41.164,55	-403.222,02
	Total Gr. Progra. . .	2.174.123,54	60.319,71	2.234.443,25	2.637.665,27	2.637.665,27	2.596.500,72	41.164,55	-403.222,02
	231 Acció social.								
	23100 Acció social.	2.739.594,17	382.596,75	3.122.190,92	2.575.435,00	2.466.145,15	1.884.444,85	581.700,30	656.045,77
	Total Gr. Progra. . .	2.739.594,17	382.596,75	3.122.190,92	2.575.435,00	2.466.145,15	1.884.444,85	581.700,30	656.045,77
	232 Promoció social.								
	23200 Promoció social.	1.505.805,52	1.293.099,82	2.798.905,34	1.738.154,65	1.645.175,88	1.299.623,57	345.552,31	1.153.729,46
	Total Gr. Progra. . .	1.505.805,52	1.293.099,82	2.798.905,34	1.738.154,65	1.645.175,88	1.299.623,57	345.552,31	1.153.729,46
	Total Política	6.419.523,23	1.736.016,28	8.155.539,51	6.951.254,92	6.748.986,30	5.780.569,14	968.417,16	1.406.553,21
24	Foment de l'Ocupació.								
	241 Foment de l'Ocupació.								
	24100 Foment de l'Ocupació.	1.697.571,02	516.453,46	2.214.024,48	1.709.023,39	1.461.719,85	1.392.527,84	69.192,01	752.304,63
	Total Gr. Progra. . .	1.697.571,02	516.453,46	2.214.024,48	1.709.023,39	1.461.719,85	1.392.527,84	69.192,01	752.304,63
	Total Política	1.697.571,02	516.453,46	2.214.024,48	1.709.023,39	1.461.719,85	1.392.527,84	69.192,01	752.304,63
	Total Àrea de Despesa	8.117.094,25	2.266.524,76	10.383.619,01	8.674.333,33	8.210.706,15	7.173.096,98	1.037.609,17	2.172.912,86

ESTAT DE LIQUIDACIÓ DEL PRESSUPOST DE DESPESES: RESUM PER CLASSIFICACIÓ PROGRAMA

Àrea de Despesa : 3 PRODUCCIÓ DE BÉNS PÚBLICS DE CARÀCTER PREFERENT.

POLÍTICA	GRUP PROG. SUBPROGRAMA		CRÈDITS PRESSUPOSTARIS INICIALS	MODIFICACIONS	DEFINITIVES	DESPESES COMPROMÈS.	OBLIGACIONS RECONEGUDES NETES	PAGAMENTS	OBLIGACIONS PENDENTS DE PAGAMENT A 31 DE DESEMBRE	ROMANENTS DE CRÈDIT
31	Sanitat.									
	313	Accions públiques relatives a la salut.								
	31300	AJUDES A DOMICILI	524.811,66	111.686,77	636.498,43	567.472,90	553.769,66	505.021,63	48.748,03	82.728,77
		Total Gr. Progra. . .	524.811,66	111.686,77	636.498,43	567.472,90	553.769,66	505.021,63	48.748,03	82.728,77
		Total Política	524.811,66	111.686,77	636.498,43	567.472,90	553.769,66	505.021,63	48.748,03	82.728,77
32	Educació.									
	320	Administració general d'educació.								
	32000	Administració general d'educació.	3.554.817,32	55.009,58	3.609.826,90	3.583.606,70	3.583.606,70	3.567.116,53	16.490,17	26.220,20
		Total Gr. Progra. . .	3.554.817,32	55.009,58	3.609.826,90	3.583.606,70	3.583.606,70	3.567.116,53	16.490,17	26.220,20
	321	Educació preescolar i primària.								
	32100	PROMOCIO EDUCATIVA	50.000,00	32.491,87	82.491,87	82.491,87	82.491,87	82.491,87		
		Total Gr. Progra. . .	50.000,00	32.491,87	82.491,87	82.491,87	82.491,87	82.491,87		
	323	Promoció educativa .								
	32300	PROMOCIÓ I REINSERCIÓ SOCIAL	200.338,00	75.843,68	276.181,68	235.403,57	225.785,35	128.358,67	97.426,68	50.396,33
		Total Gr. Progra. . .	200.338,00	75.843,68	276.181,68	235.403,57	225.785,35	128.358,67	97.426,68	50.396,33
	324	Serveis complementaris d'educació.								
	32400	PROMOCIÓ DE LA DONA	658.712,02	180.523,88	839.235,90	712.804,47	712.804,47	709.835,71	2.968,76	126.431,43
		Total Gr. Progra. . .	658.712,02	180.523,88	839.235,90	712.804,47	712.804,47	709.835,71	2.968,76	126.431,43
		Total Política	4.463.867,34	343.869,01	4.807.736,35	4.614.306,61	4.604.688,39	4.487.802,78	116.885,61	203.047,96
33	Cultura.									
	330	Administració General de Cultura.								
	33000	Administració General de Cultura.	2.641.454,42	19.036,88	2.660.491,30	2.653.296,37	2.653.296,37	2.587.194,37	66.102,00	7.194,93
	33001	Administració General de Cultura.	102.458,31	2.515,28	104.973,59	101.777,70	101.777,70	101.777,70		3.195,89
	33020	PROMOCIÓ I DIFUSIÓ DE LA CULTURA		62.005,48	62.005,48	62.005,48	19.413,36	13.098,00	6.315,36	42.592,12
		Total Gr. Progra. . .	2.743.912,73	83.557,64	2.827.470,37	2.817.079,55	2.774.487,43	2.702.070,07	72.417,36	52.982,94

ESTAT DE LIQUIDACIÓ DEL PRESSUPOST DE DESPESES: RESUM PER CLASSIFICACIÓ PROGRAMA

Àrea de Despesa : 3 PRODUCCIÓ DE BÉNS PÚBLICS DE CARÀCTER PREFERENT.

POLÍTICA	GRUP PROG. / SUBPROGRAMA		CRÈDITS PRESSUPOSTARIS			DESPESES COMPROMÈS.	OBLIGACIONS RECONEGUDES NETES	PAGAMENTS	OBLIGACIONS PENDENTS DE PAGAMENT A 31 DE DESEMBRE	ROMANENTS DE CRÈDIT
			INICIALS	MODIFICACIONS	DEFINITIVES					
	331	Administració financera i tributària.								
	33100	Administració financera i tributària.	256.379,52	56.373,07	312.752,59	252.730,59	244.903,51	186.422,69	58.480,82	67.849,08
		Total Gr. Progra. . .	256.379,52	56.373,07	312.752,59	252.730,59	244.903,51	186.422,69	58.480,82	67.849,08
	332	Biblioteques i Arxius.								
	33200	Biblioteques i Arxius.		72.287,26	72.287,26	72.287,25	72.287,25	72.287,25		0,01
		Total Gr. Progra. . .		72.287,26	72.287,26	72.287,25	72.287,25	72.287,25		0,01
	333	Museus i Arts Plàstiques.								
	33300	Museus i Arts Plàstiques.	291.686,00	54.320,35	346.006,35	315.231,73	313.873,04	277.945,98	35.927,06	32.133,31
		Total Gr. Progra. . .	291.686,00	54.320,35	346.006,35	315.231,73	313.873,04	277.945,98	35.927,06	32.133,31
	334	Promoció cultural.								
	33400	Promoció cultural.	1.432.222,66	89.668,37	1.521.891,03	1.514.064,49	1.512.589,34	1.471.593,10	40.996,24	9.301,69
		Total Gr. Progra. . .	1.432.222,66	89.668,37	1.521.891,03	1.514.064,49	1.512.589,34	1.471.593,10	40.996,24	9.301,69
	335	Arts escèniques.								
	33500	Arts escèniques.	101.400,00	108.109,18	209.509,18	176.504,02	176.503,98	97.964,90	78.539,08	33.005,20
		Total Gr. Progra. . .	101.400,00	108.109,18	209.509,18	176.504,02	176.503,98	97.964,90	78.539,08	33.005,20
	337	Oci i temps lliure								
	33700	Oci i temps lliure	90.100,00	40.178,00	130.278,00	136.609,63	131.747,55	120.980,45	10.767,10	-1.469,55
		Total Gr. Progra. . .	90.100,00	40.178,00	130.278,00	136.609,63	131.747,55	120.980,45	10.767,10	-1.469,55
	338	Festes populars i festejos.								
	33800	Festes populars i festejos.	256.000,00	-69.957,10	186.042,90	185.799,56	185.799,52	185.799,52		243,38
		Total Gr. Progra. . .	256.000,00	-69.957,10	186.042,90	185.799,56	185.799,52	185.799,52		243,38
		Total Política	5.171.700,91	434.536,77	5.606.237,68	5.470.306,82	5.412.191,62	5.115.063,96	297.127,66	194.046,06
34	Esport.									
	340	Administració General d'Esports.								
	34000	Administració General d'Esports.	581.935,76	1.587.464,84	2.169.400,60	2.192.655,13	2.192.655,13	2.191.390,74	1.264,39	-23.254,53

ESTAT DE LIQUIDACIÓ DEL PRESSUPOST DE DESPESES: RESUM PER CLASSIFICACIÓ PROGRAMA

Àrea de Despesa : 3 PRODUCCIÓ DE BÉNS PÚBLICS DE CARÀCTER PREFERENT.

POLÍTICA	GRUP PROG. SUBPROGRAMA		CRÈDITS PRESSUPOSTARIS			DESPESES COMPROMÈS.	OBLIGACIONS RECONEGUDES NETES	PAGAMENTS	OBLIGACIONS PENDENTS DE PAGAMENT A 31 DE DESEMBRE	ROMANENTS DE CRÈDIT
			INICIALS	MODIFICACIONS	DEFINITIVES					
		Total Gr. Progra. . .	581.935,76	1.587.464,84	2.169.400,60	2.192.655,13	2.192.655,13	2.191.390,74	1.264,39	-23.254,53
	341	Promoció i foment de l'esport.								
	34100	Promoció i foment de l'esport.	574.359,74	13.399,61	587.759,35	522.724,95	518.727,99	508.387,99	10.340,00	69.031,36
		Total Gr. Progra. . .	574.359,74	13.399,61	587.759,35	522.724,95	518.727,99	508.387,99	10.340,00	69.031,36
	342	Instal·lacions esportives.								
	34200	Instal·lacions esportives.	1.050.292,67	321.903,09	1.372.195,76	1.273.164,08	1.246.787,18	950.636,69	296.150,49	125.408,58
		Total Gr. Progra. . .	1.050.292,67	321.903,09	1.372.195,76	1.273.164,08	1.246.787,18	950.636,69	296.150,49	125.408,58
		Total Política	2.206.588,17	1.922.767,54	4.129.355,71	3.988.544,16	3.958.170,30	3.650.415,42	307.754,88	171.185,41
		Total Àrea de Despesa	12.366.968,08	2.812.860,09	15.179.828,17	14.640.630,49	14.528.819,97	13.758.303,79	770.516,18	651.008,20

ESTAT DE LIQUIDACIÓ DEL PRESSUPOST DE DESPESES: RESUM PER CLASSIFICACIÓ PROGRAMA

Àrea de Despesa : 4 ACTUACIONS DE CARÀCTER ECONÒMIC.

POLÍTICA	GRUP PROG. SUBPROGRAMA		CRÈDITS PRESSUPOSTARIS			DESPESES COMPROMÈS.	OBLIGACIONS RECONEGUDES NETES	PAGAMENTS	OBLIGACIONS PENDENTS DE PAGAMENT A 31 DE DESEMBRE	ROMANENTS DE CRÈDIT
			INICIALS	MODIFICACIONS	DEFINITIVES					
41	Agricultura, Ramaderia i Pesca.									
	410	Administració General d'Agricultura, Ramaderia i Pesca.								
	41010	MILLORA DEL MEDI NATURAL		57.962,76	57.962,76	57.962,76				57.962,76
		Total Gr. Progra. . .		57.962,76	57.962,76	57.962,76				57.962,76
		Total Política		57.962,76	57.962,76	57.962,76				57.962,76
43	Comerç, turisme i petites i mitjanes empreses.									
	430	Admón General de Comerç, turisme i pymes.								
	43000	Admón General de Comerç, turisme i pymes.	448.391,43	91.542,43	539.933,86	494.522,41	464.371,73	381.319,68	83.052,05	75.562,13
		Total Gr. Progra. . .	448.391,43	91.542,43	539.933,86	494.522,41	464.371,73	381.319,68	83.052,05	75.562,13
	431	Comerç.								
	43100	HABITATGE	572.515,79	1.077.966,94	1.650.482,73	1.455.726,64	554.974,80	516.972,46	38.002,34	1.095.507,93
		Total Gr. Progra. . .	572.515,79	1.077.966,94	1.650.482,73	1.455.726,64	554.974,80	516.972,46	38.002,34	1.095.507,93
	432	Ordenació i promoció turística.								
	43200	URBANISME	48.173,00	14.819,50	62.992,50	62.683,52	62.282,26	54.196,59	8.085,67	710,24
		Total Gr. Progra. . .	48.173,00	14.819,50	62.992,50	62.683,52	62.282,26	54.196,59	8.085,67	710,24
		Total Política	1.069.080,22	1.184.328,87	2.253.409,09	2.012.932,57	1.081.628,79	952.488,73	129.140,06	1.171.780,30
44	Transport públic.									
	440	Administració general del transport.								
	44000	Administració general del transport.	3.865.231,76	291.652,93	4.156.884,69	3.999.802,38	3.677.800,95	2.852.930,16	824.870,79	479.083,74
		Total Gr. Progra. . .	3.865.231,76	291.652,93	4.156.884,69	3.999.802,38	3.677.800,95	2.852.930,16	824.870,79	479.083,74
	441	Promoció, manteniment i desenvolupament del transport.								
	44100	ABASTAMENT I DISTRIBUCIÓ D'AIGUA		135.458,07	135.458,07	134.791,14	134.791,14	134.791,14		666,93
		Total Gr. Progra. . .		135.458,07	135.458,07	134.791,14	134.791,14	134.791,14		666,93
	442	Infraestructures del transport.								

ESTAT DE LIQUIDACIÓ DEL PRESSUPOST DE DESPESES: RESUM PER CLASSIFICACIÓ PROGRAMA

Àrea de Despesa : 4 ACTUACIONS DE CARÀCTER ECONÒMIC.

POLÍTICA	GRUP PROG. SUBPROGRAMA		CRÈDITS PRESSUPOSTARIS INICIALS	MODIFICACIONS	DEFINITIVES	DESPESES COMPROMÈS.	OBLIGACIONS RECONEGUDES NETES	PAGAMENTS	OBLIGACIONS PENDENTS DE PAGAMENT A 31 DE DESEMBRE	ROMANENTS DE CRÈDIT
	44200	RECOLLIDA, ELIMINACIÓ, TRACT. BROSSA I NETEJA VIÀRIA	743.399,20	203.048,01	946.447,21	572.175,81	485.328,04	288.764,31	196.563,73	461.119,17
		Total Gr. Progra. . .	743.399,20	203.048,01	946.447,21	572.175,81	485.328,04	288.764,31	196.563,73	461.119,17
		Total Política	4.608.630,96	630.159,01	5.238.789,97	4.706.769,33	4.297.920,13	3.276.485,61	1.021.434,52	940.869,84
45	Infraestructures.									
	453	Carreteres .								
	45300	ARQUEOLOGIA I PROTECCIÓ PATRIMONI HISTÒRIC		51.403,60	51.403,60	51.155,65	51.155,65	25.952,76	25.202,89	247,95
		Total Gr. Progra. . .		51.403,60	51.403,60	51.155,65	51.155,65	25.952,76	25.202,89	247,95
	454	Camins veïnals.								
	45400	Camins veïnals.	200.000,00	866.610,49	1.066.610,49	562.129,46	511.280,71	471.014,42	40.266,29	555.329,78
		Total Gr. Progra. . .	200.000,00	866.610,49	1.066.610,49	562.129,46	511.280,71	471.014,42	40.266,29	555.329,78
	459	Altres infraestructures.								
	45900	Altres infraestructures.		480.058,92	480.058,92	108.836,55	58.777,63	58.777,63		421.281,29
		Total Gr. Progra. . .		480.058,92	480.058,92	108.836,55	58.777,63	58.777,63		421.281,29
		Total Política	200.000,00	1.398.073,01	1.598.073,01	722.121,66	621.213,99	555.744,81	65.469,18	976.859,02
49	Altres actuacions de caràcter econòmic.									
	491	Societat de la informació.								
	49100	Societat de la informació.	780.315,86	461.694,86	1.242.010,72	1.022.381,99	983.181,21	796.480,60	186.700,61	258.829,51
		Total Gr. Progra. . .	780.315,86	461.694,86	1.242.010,72	1.022.381,99	983.181,21	796.480,60	186.700,61	258.829,51
	492	Gestió del coneixement.								
	49200	Gestió del coneixement.	443.518,55	45.016,45	488.535,00	501.120,33	501.120,33	501.120,33		-12.585,33
		Total Gr. Progra. . .	443.518,55	45.016,45	488.535,00	501.120,33	501.120,33	501.120,33		-12.585,33
		Total Política	1.223.834,41	506.711,31	1.730.545,72	1.523.502,32	1.484.301,54	1.297.600,93	186.700,61	246.244,18
		Total Àrea de Despesa	7.101.545,59	3.777.234,96	10.878.780,55	9.023.288,64	7.485.064,45	6.082.320,08	1.402.744,37	3.393.716,10

ESTAT DE LIQUIDACIÓ DEL PRESSUPOST DE DESPESES: RESUM PER CLASSIFICACIÓ PROGRAMA

Àrea de Despesa : 9 ACTUACIONS DE CARÀCTER GENERAL.

POLÍTICA	GRUP PROG. SUBPROGRAMA		CRÈDITS PRESSUPOSTARIS INICIALS	MODIFICACIONS	DEFINITIVES	DESPESES COMPROMÈS.	OBLIGACIONS RECONEGUDES NETES	PAGAMENTS	OBLIGACIONS PENDENTS DE PAGAMENT A 31 DE DESEMBRE	ROMANENTS DE CRÈDIT
91	Òrgans de govern.									
	912	Òrgans de govern.								
	91200	Òrgans de govern.	1.339.223,04		1.339.223,04	1.310.029,56	1.310.029,56	1.293.473,73	16.555,83	29.193,48
		Total Gr. Progra. . .	1.339.223,04		1.339.223,04	1.310.029,56	1.310.029,56	1.293.473,73	16.555,83	29.193,48
		Total Política	1.339.223,04		1.339.223,04	1.310.029,56	1.310.029,56	1.293.473,73	16.555,83	29.193,48
92	Serveis de caràcter general.									
	920	Administració General .								
	92000	Administració General .	12.818.458,41	2.484.403,07	15.302.861,48	12.503.918,93	11.440.094,62	9.637.664,23	1.802.430,39	3.862.766,86
		Total Gr. Progra. . .	12.818.458,41	2.484.403,07	15.302.861,48	12.503.918,93	11.440.094,62	9.637.664,23	1.802.430,39	3.862.766,86
	923	Informació bàsica i estadística.								
	92300	Informació bàsica i estadística.	706.021,94	16.938,81	722.960,75	674.497,66	674.497,66	674.497,66		48.463,09
		Total Gr. Progra. . .	706.021,94	16.938,81	722.960,75	674.497,66	674.497,66	674.497,66		48.463,09
	924	Participació ciutadana								
	92400	Participació ciutadana	1.141.088,31	90.445,87	1.231.534,18	1.222.344,18	1.202.874,18	1.011.625,60	191.248,58	28.660,00
		Total Gr. Progra. . .	1.141.088,31	90.445,87	1.231.534,18	1.222.344,18	1.202.874,18	1.011.625,60	191.248,58	28.660,00
	925	Atenció als ciutadans								
	92500	Atenció als ciutadans	1.230.009,59	26.078,88	1.256.088,47	1.237.952,89	1.237.952,89	1.189.397,92	48.554,97	18.135,58
		Total Gr. Progra. . .	1.230.009,59	26.078,88	1.256.088,47	1.237.952,89	1.237.952,89	1.189.397,92	48.554,97	18.135,58
	926	Comunicacions internes.								
	92600	Comunicacions internes.	271.110,00	-5.050,00	266.060,00	264.716,37	263.008,41	218.505,04	44.503,37	3.051,59
		Total Gr. Progra. . .	271.110,00	-5.050,00	266.060,00	264.716,37	263.008,41	218.505,04	44.503,37	3.051,59
		Total Política	16.166.688,25	2.612.816,63	18.779.504,88	15.903.430,03	14.818.427,76	12.731.690,45	2.086.737,31	3.961.077,12
93	Administració financera i tributària.									
	930									
	93000	Administració financera i tributària.	3.208.985,52	555.153,58	3.764.139,10	3.304.579,07	3.277.953,17	2.641.590,91	636.362,26	486.185,93

ESTAT DE LIQUIDACIÓ DEL PRESSUPOST DE DESPESES: RESUM PER CLASSIFICACIÓ PROGRAMA

Àrea de Despesa : 9 ACTUACIONS DE CARÀCTER GENERAL.

POLÍTICA	GRUP PROG. SUBPROGRAMA		CRÈDITS PRESSUPOSTARIS INICIALS	MODIFICACIONS	DEFINITIVES	DESPESES COMPROMÈS.	OBLIGACIONS RECONEGUDES NETES	PAGAMENTS	OBLIGACIONS PENDENTS DE PAGAMENT A 31 DE DESEMBRE	ROMANENTS DE CRÈDIT
		Total Gr. Progra. . .	3.208.985,52	555.153,58	3.764.139,10	3.304.579,07	3.277.953,17	2.641.590,91	636.362,26	486.185,93
	931	Política econòmica i fiscal.								
	93100	Política econòmica i fiscal.	909.607,10	21.315,72	930.922,82	879.098,28	879.098,28	865.294,13	13.804,15	51.824,54
		Total Gr. Progra. . .	909.607,10	21.315,72	930.922,82	879.098,28	879.098,28	865.294,13	13.804,15	51.824,54
	934	Gestió del deute i de la tresoreria.								
	93400	Gestió del deute i de la tresoreria.	321.970,87	-5.317,28	316.653,59	322.536,99	322.536,99	322.536,99		-5.883,40
		Total Gr. Progra. . .	321.970,87	-5.317,28	316.653,59	322.536,99	322.536,99	322.536,99		-5.883,40
		Total Política	4.440.563,49	571.152,02	5.011.715,51	4.506.214,34	4.479.588,44	3.829.422,03	650.166,41	532.127,07
94	Transferències a altres Administracions Públiques.									
	943	Transferències a altres Entitats Locals.								
	94300	Transferències a altres Entitats Locals.	5.362.785,34	-53.265,60	5.309.519,74	5.247.583,72	5.247.583,72	4.839.949,16	407.634,56	61.936,02
		Total Gr. Progra. . .	5.362.785,34	-53.265,60	5.309.519,74	5.247.583,72	5.247.583,72	4.839.949,16	407.634,56	61.936,02
		Total Política	5.362.785,34	-53.265,60	5.309.519,74	5.247.583,72	5.247.583,72	4.839.949,16	407.634,56	61.936,02
		Total Àrea de Despesa	27.309.260,12	3.130.703,05	30.439.963,17	26.967.257,65	25.855.629,48	22.694.535,37	3.161.094,11	4.584.333,69
		Total	101.310.347,65	39.561.625,77	140.871.973,42	120.954.762,65	113.394.678,23	98.604.078,48	14.790.599,75	27.477.295,19

RESUM D´OBLIGACIONS RECONEGUDES NETES PER CLASSIFICACIÓ PROGRAMA I CAPÍTOL

ÀREA DE DESPESA / POLÍTICA / GRUP PROG.	CAPÍTOL 1	2	3	4	6	7	8	9	TOTAL
0 **DEUTE PÚBLIC.**									
01 Deute Públic.									
010			2.451.590,76					11.159.836,42	13.611.427,18
Total Política			2.451.590,76					11.159.836,42	13.611.427,18
Total Àrea de Despesa			2.451.590,76					11.159.836,42	13.611.427,18
1 **SERVEIS PÚBLICS BÀSICS.**									
13 Seguretat i mobilitat ciutadana.									
130 Administració General de la Seguretat i Protecció Civil.		26.438,56							26.438,56
132 Seguretat i Ordre Públic.	5.363.465,30	47.073,15							5.410.538,45
133 Ordenació del tràfic i de l'estacionament.		283.863,50							283.863,50
134 Protecció civil .	47.729,08			11.000,00					58.729,08
Total Política	5.411.194,38	357.375,21		11.000,00					5.779.569,59
15 Habitatge i urbanisme.									
150 Administració General d'Habitatge i urbanisme.	2.242.781,29	1.297.405,57			539.727,07				4.079.913,93
151 Urbanisme.		604.887,28		20.874,63	8.219.279,98	635.813,79	34.089,18		9.514.944,86
152 Habitatge.				53.107,64					53.107,64
155 Vies públiques.	3.234.764,42	3.024.796,40			2.340.997,49				8.600.558,31
Total Política	5.477.545,71	4.927.089,25		73.982,27	11.100.004,54	635.813,79	34.089,18		22.248.524,74
16 Benestar comunitari .									
161 Sanejament, proveïment i distribució d'aigües.					98.192,84				98.192,84
162 Recollida, eliminació i tractament de residus.		9.374.884,75			1.829,11				9.376.713,86
Total Política		9.374.884,75			100.021,95				9.474.906,70
17 Medi ambient.									
170 Administració general del medi ambient.	894.908,59								894.908,59
171 Parcs i jardins.	523.783,75	3.784.005,11			236.553,19	16.065,75			4.560.407,80
172 Protecció i millora del medi ambient.		555.991,21		117.802,16	2.951,49	60.000,00			736.744,86

RESUM D´OBLIGACIONS RECONEGUDES NETES PER CLASSIFICACIÓ PROGRAMA I CAPÍTOL

ÀREA DE DESPESA / POLÍTICA / GRUP PROG.	CAPÍTOL 1	2	3	4	6	7	8	9	TOTAL
179 Altres actuacions relacionades amb el medi ambient .		7.968,72							7.968,72
Total Política	1.418.692,34	4.347.965,04		117.802,16	239.504,68	76.065,75			6.200.029,97
Total Àrea de Despesa	12.307.432,43	19.007.314,25		202.784,43	11.439.531,17	711.879,54	34.089,18		43.703.031,00
2 **ACTUACIONS DE PROTECCIÓ I PROMOCIÓ SOCIAL.**									
21 Pensions.									
211 Pensions.									
Total Política									
23 Serveis Socials i promoció social.									
230 Administració General de serveis socials.	2.620.465,12				17.200,15				2.637.665,27
231 Acció social.	57.564,90	1.276.485,71		1.132.094,54					2.466.145,15
232 Promoció social.	54.185,12	370.248,17		360.461,21	857.291,38	2.990,00			1.645.175,88
Total Política	2.732.215,14	1.646.733,88		1.492.555,75	874.491,53	2.990,00			6.748.986,30
24 Foment de l'Ocupació.									
241 Foment de l'Ocupació.	1.210.830,67	250.889,18							1.461.719,85
Total Política	1.210.830,67	250.889,18							1.461.719,85
Total Àrea de Despesa	3.943.045,81	1.897.623,06		1.492.555,75	874.491,53	2.990,00			8.210.706,15
3 **PRODUCCIÓ DE BÉNS PÚBLICS DE CARÀCTER PREFERENT.**									
31 Sanitat.									
313 Accions públiques relatives a la salut.	277.442,84	273.326,82		3.000,00					553.769,66
Total Política	277.442,84	273.326,82		3.000,00					553.769,66
32 Educació.									
320 Administració general d'educació.	955.982,84			2.627.623,86					3.583.606,70
321 Educació preescolar i primària.					32.491,87	50.000,00			82.491,87
323 Promoció educativa .		105.889,86		68.002,63	51.892,86				225.785,35
324 Serveis complementaris d'educació.	46.626,70	33.413,16			632.764,61				712.804,47
Total Política	1.002.609,54	139.303,02		2.695.626,49	717.149,34	50.000,00			4.604.688,39

RESUM D´OBLIGACIONS RECONEGUDES NETES PER CLASSIFICACIÓ PROGRAMA I CAPÍTOL

ÀREA DE DESPESA POLÍTICA GRUP PROG.	CAPÍTOL 1	2	3	4	6	7	8	9	TOTAL
33 Cultura.									
330 Administració General de Cultura.	1.158.310,38			1.596.763,69	19.413,36				2.774.487,43
331 Administració financera i tributària.		244.903,51							244.903,51
332 Biblioteques i Arxius.					72.287,25				72.287,25
333 Museus i Arts Plàstiques.		283.364,14			30.508,90				313.873,04
334 Promoció cultural.		780.464,46		712.761,20		19.363,68			1.512.589,34
335 Arts escèniques.		106.043,61			70.460,37				176.503,98
337 Oci i temps lliure		131.747,55							131.747,55
338 Festes populars i festejos.		185.799,52							185.799,52
Total Política	1.158.310,38	1.732.322,79		2.309.524,89	192.669,88	19.363,68			5.412.191,62
34 Esport.									
340 Administració General d'Esports.	634.352,45	782,94			1.557.519,74				2.192.655,13
341 Promoció i foment de l'esport.		374.678,59		144.049,40					518.727,99
342 Instal·lacions esportives.		793.485,23			453.301,95				1.246.787,18
Total Política	634.352,45	1.168.946,76		144.049,40	2.010.821,69				3.958.170,30
Total Àrea de Despesa	3.072.715,21	3.313.899,39		5.152.200,78	2.920.640,91	69.363,68			14.528.819,97
4 **ACTUACIONS DE CARÀCTER ECONÒMIC.**									
41 Agricultura, Ramaderia i Pesca.									
410 Administració General d'Agricultura, Ramaderia i Pesca.									
Total Política									
43 Comerç, turisme i petites i mitjanes empreses.									
430 Admón General de Comerç, turisme i pymes.		175.709,13		254.124,00	34.538,60				464.371,73
431 Comerç.	397.226,86	124.337,55			33.410,39				554.974,80
432 Ordenació i promoció turística.		60.818,36		1.463,90					62.282,26
Total Política	397.226,86	360.865,04		255.587,90	67.948,99				1.081.628,79
44 Transport públic.									
440 Administració general del transport.	334.258,68	3.340.691,56			2.850,71				3.677.800,95

RESUM D´OBLIGACIONS RECONEGUDES NETES PER CLASSIFICACIÓ PROGRAMA I CAPÍTOL

ÀREA DE DESPESA POLÍTICA GRUP PROG.	CAPÍTOL 1	2	3	4	6	7	8	9	TOTAL
441 Promoció, manteniment i desenvolupament del transport.					134.791,14				134.791,14
442 Infraestructures del transport.		207.174,44			278.153,60				485.328,04
Total Política	334.258,68	3.547.866,00			415.795,45				4.297.920,13
45 Infraestructures.									
453 Carreteres .					51.155,65				51.155,65
454 Camins veïnals.					511.280,71				511.280,71
459 Altres infraestructures.					58.777,63				58.777,63
Total Política					621.213,99				621.213,99
49 Altres actuacions de caràcter econòmic.									
491 Societat de la informació.	335.433,14	88.512,39			414.515,68	144.720,00			983.181,21
492 Gestió del coneixement.	501.120,33								501.120,33
Total Política	836.553,47	88.512,39			414.515,68	144.720,00			1.484.301,54
Total Àrea de Despesa	1.568.039,01	3.997.243,43		255.587,90	1.519.474,11	144.720,00			7.485.064,45
9 **ACTUACIONS DE CARÀCTER GENERAL.**									
91 Òrgans de govern.									
912 Òrgans de govern.	804.239,37	316.933,44		188.856,75					1.310.029,56
Total Política	804.239,37	316.933,44		188.856,75					1.310.029,56
92 Serveis de caràcter general.									
920 Administració General .	4.183.324,57	6.669.248,03		23.180,00	564.342,02				11.440.094,62
923 Informació bàsica i estadística.	674.497,66								674.497,66
924 Participació ciutadana		139.661,02		1.063.213,16					1.202.874,18
925 Atenció als ciutadans	1.046.103,09	191.849,80							1.237.952,89
926 Comunicacions internes.		263.008,41							263.008,41
Total Política	5.903.925,32	7.263.767,26		1.086.393,16	564.342,02				14.818.427,76
93 Administració financera i tributària.									
930		1.591.990,45	679.243,41	1.006.719,31					3.277.953,17
931 Política econòmica i fiscal.	879.098,28								879.098,28

RESUM D´OBLIGACIONS RECONEGUDES NETES PER CLASSIFICACIÓ PROGRAMA I CAPÍTOL

ÀREA DE DESPESA POLÍTICA GRUP PROG.	CAPÍTOL								TOTAL
	1	2	3	4	6	7	8	9	
934 Gestió del deute i de la tresoreria.	322.536,99								322.536,99
Total Política	1.201.635,27	1.591.990,45	679.243,41	1.006.719,31					4.479.588,44
94 Transferències a altres Administracions Públiques.									
943 Transferències a altres Entitats Locals.				5.247.583,72					5.247.583,72
Total Política				5.247.583,72					5.247.583,72
Total Àrea de Despesa	7.909.799,96	9.172.691,15	679.243,41	7.529.552,94	564.342,02				25.855.629,48
Total	28.801.032,42	37.388.771,28	3.130.834,17	14.632.681,80	17.318.479,74	928.953,22	34.089,18	11.159.836,42	113.394.678,23

III. RESULTAT PRESSUPOSTARI **EXERCICI 2011**

CONCEPTES	DRETS RECONEGUTS NETS	OBLIGACIONS RECONEGUDES NETES	AJUSTOS	RESULTAT PRESSUPOSTARI
a. Operacions corrents	95.686.168,33	83.953.319,67		11.732.848,66
b. Altres operacions no financeres	2.280.247,99	18.247.432,96		-15.967.184,97
1.Total operacions no financeres (a+b)	97.966.416,32	102.200.752,63		-4.234.336,31
2.Actius financers	608.009,33	34.089,18		573.920,15
3.Passius financers	8.634.380,70	11.159.836,42		-2.525.455,72
RESULTAT PRESSUPOSTARI DE L´EXERCICI	107.208.806,35	113.394.678,23		-6.185.871,88
AJUSTOS				
4.Crédits gastats finançats amb romanent de tresoreria per despeses generals			16.903.812,16	
5.Desviacions de finançament negatives de l´exercici				
6.Desviacions de finançament positives de l´exercici			7.695.966,98	9.207.845,18
RESULTAT PRESSUPOSTARI AJUSTAT				3.021.973,30

Plaça de la Vila, 1
08172 Sant Cugat del Vallès
Tel. 935 657 000
Fax 936 755 406

4. MEMÒRIA

Plaça de la Vila, 1
08172 Sant Cugat del Vallès
Tel. 935 657 000
Fax 936 755 406

www.santcugat.cat

4.1. ORGANITZACIÓ

Plaça de la Vila, 1
08172 Sant Cugat del Vallès
Tel. 935 657 000
Fax 936 755 406

4.1. L'ORGANITZACIÓ

4.1.1. Identificació de l'Entitat

La ciutat de Sant Cugat del Vallès (48,32 km². de superfície, 124 m. d'altitud, coordenades 41°28'29''Nord i 2°5'12''Est) és un municipi situat al Vallès Occidental als vessants nord-occidentals de la serra de Collserola fins a l'inici de la depressió vallesana. Comprèn la capçalera de la riera de Sant Cugat, que es forma als vessants de la serra, paral·lela a la de Sant Medir, amb la qual conflueix aigua avall de la vila, i després de travessar el terme de Cerdanyola del Vallès aflueix per l'esquerra al Ripoll, prop del nucli de Montcada i Reixac. És drenat també per la riera de Rubí (en part límit occidental) i per la de Vallvidrera (en part límit meridional). La zona forestal (pins i alzines) ocupa 240 Ha., localitzades sobretot al sector muntanyós.

La seva població ha crescut molt en els últims anys a causa de l'arribada de nouvinguts i la seva alta taxa de natalitat, una de les més altes d'Espanya l'any 2004. D'acord amb les dades subministrades per l'INE, el nombre d'habitants a Sant Cugat del Vallès a 01-01-2011 es de 83.337. Aquesta es la xifra que s'utilitzarà per al càlcul dels indicadors del Compte General de l'exercici 2011, per se la única dada oficial. Les dades provisionals de nombre d'habilitat proporcionada per l'INE a 31-12-2011 es de 84.941.

Els testimonis de poblaments més antics trobats a Sant Cugat del Vallès corresponen al neolític final, període comprès aproximadament entre els anys 2000 i 1500 aC. Al jaciment de la Cova de la Torre Negra, situada a Collserola, s'ha trobat un recinte funerari que pertany a aquest període; la presència de vasos campaniformes al costat d'enterraments individuals i osseres col·lectives així ho corroboren. La seva història com a poble, s'inicia als voltants del segle IV al lloc on avui es troba el monestir de Sant Cugat, on existia una fortalesa romana –més tard coneguda com a *Castrum Octavianum*- per protegir la propera creuada de la Via Augusta amb la via d'*Egara* (Terrassa) a *Barcino* (Barcelona). La llegenda diu que aquí és on l'any 313 fou martiritzat *Cucuphas* (Cugat), vingut d'Àfrica del nord per predicar la fe cristiana a terres de l'Imperi Romà.

Des del començament del segle XX el municipi adquirí la funció de lloc d'estiueig, afermada per la prolongació del tren de Sarrià, que es divideix passada la població en les línies de Sabadell i Terrassa. Es formaren aviat urbanitzacions o barris residencials, com el sorgit a l'antic poble de *Valldoreix*, *la Floresta*, *Mira-sol*, i més modernament *Can Montmany*, la *colònia Montserrat*, l'*Arrabassada* i *Sol i Aire*. El descens notori de l'agricultura els darrers anys ha accelerat el procés d'industrialització de Sant Cugat del Vallès, especialment del sector terciari, que l'han consolidat com una part important de l'Eix de Promoció Industrial del Vallès i del Parc Tecnològic del Vallès.

Plaça de la Vila, 1
08172 Sant Cugat del Vallès
Tel. 935 657 000
Fax 936 755 406

4.1.2. Estructura organitzativa a nivell polític

Durant l'exercici comptable 2011, l'estructura de la corporació Municipal va ser la següent ;

1. Organigrama polític de l'Ajuntament

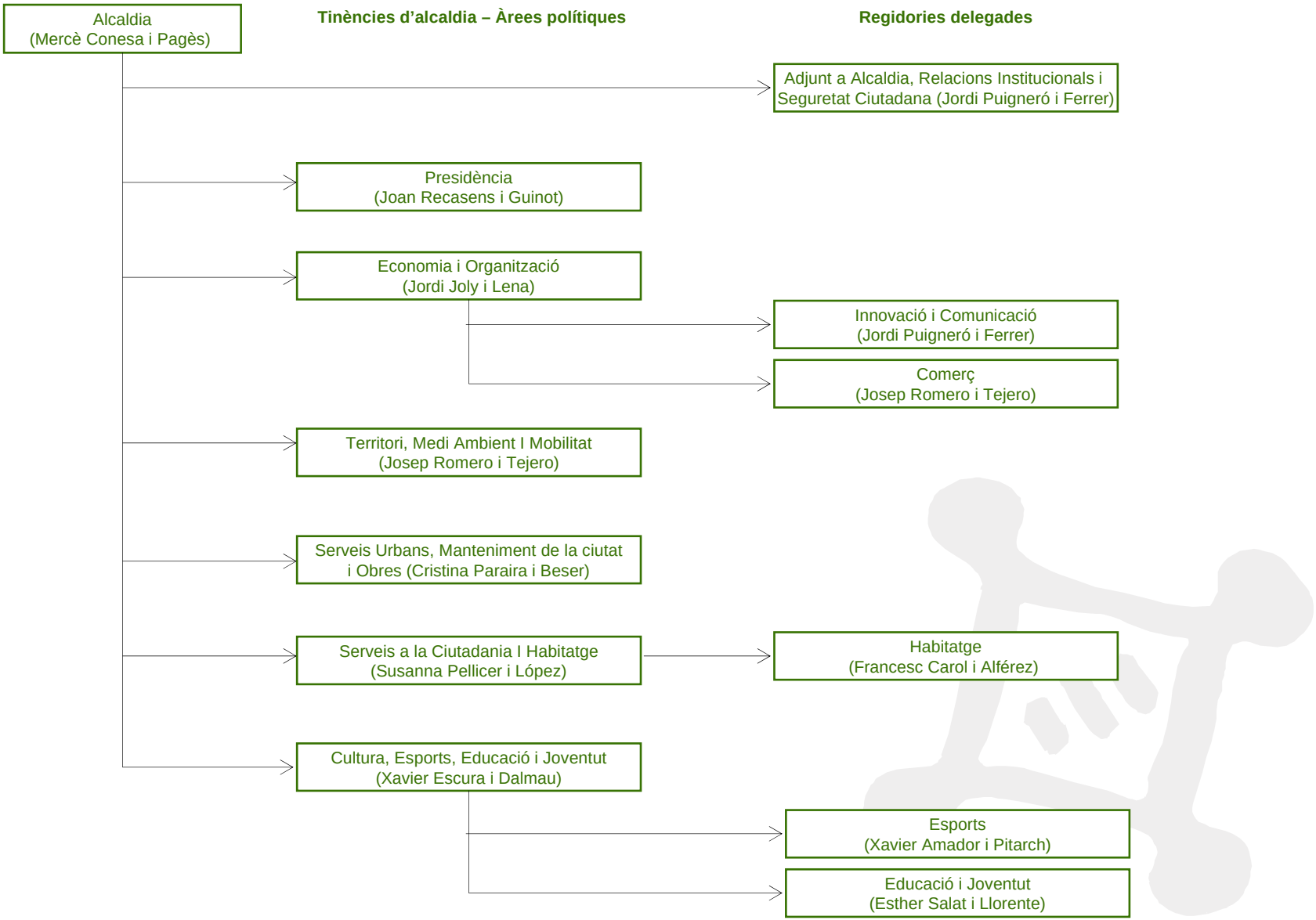

2. Organigrama de gestió de l'Ajuntament

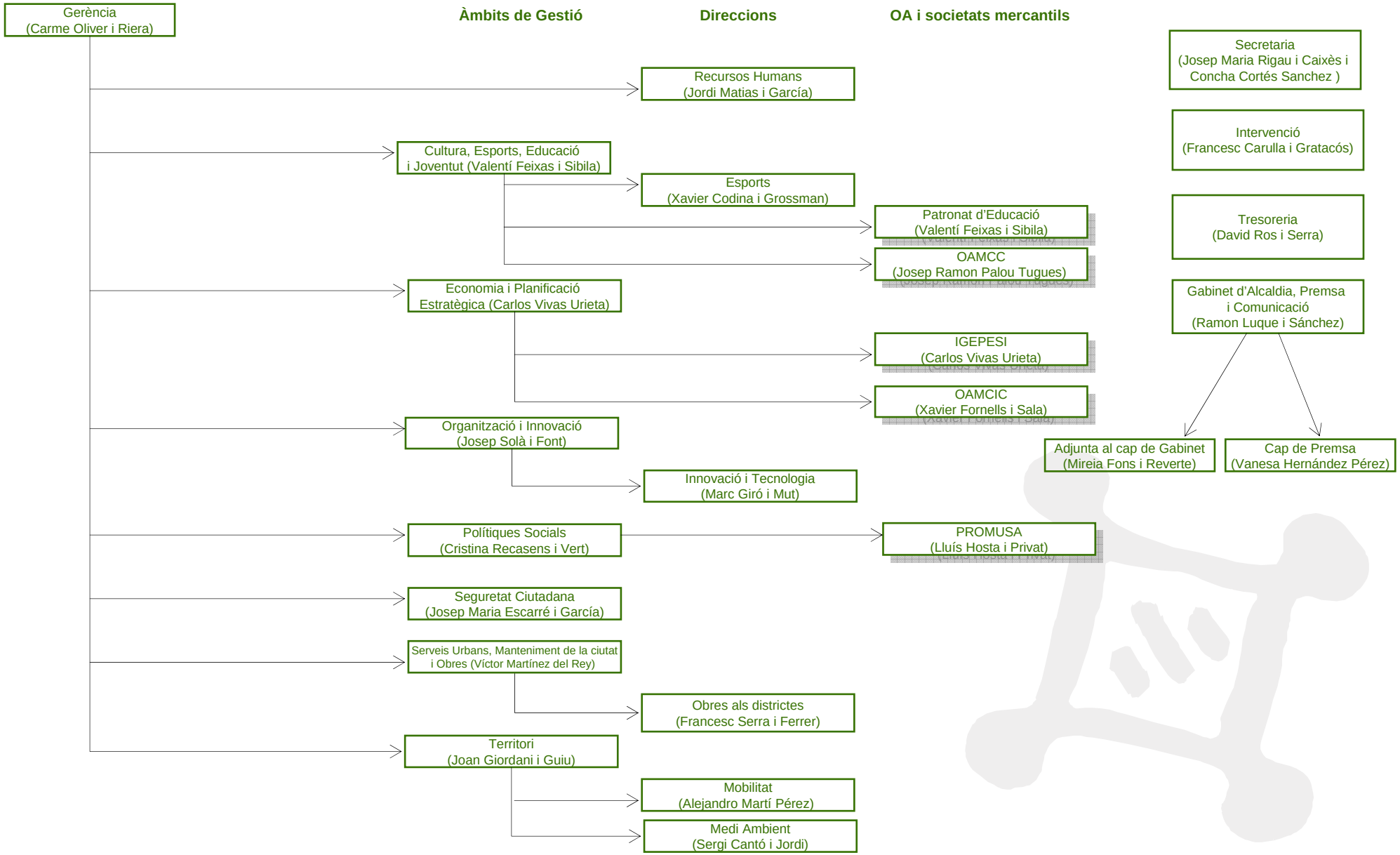

Plaça de la Vila, 1
08172 Sant Cugat del Vallès
Tel. 935 657 000
Fax 936 755 406

Aquest organigrama polític va tenir vigència fins al mes de Juliol, data en que l'Alcaldessa la senyora Mercè Conesa i Pagès, va aprovar el cartipàs municipal que es detalla a continuació:

CARTIPÀS POLÍTIC 2011 - 2015

TA: Tinència Alcaldia

RG: Regidor/a delegat

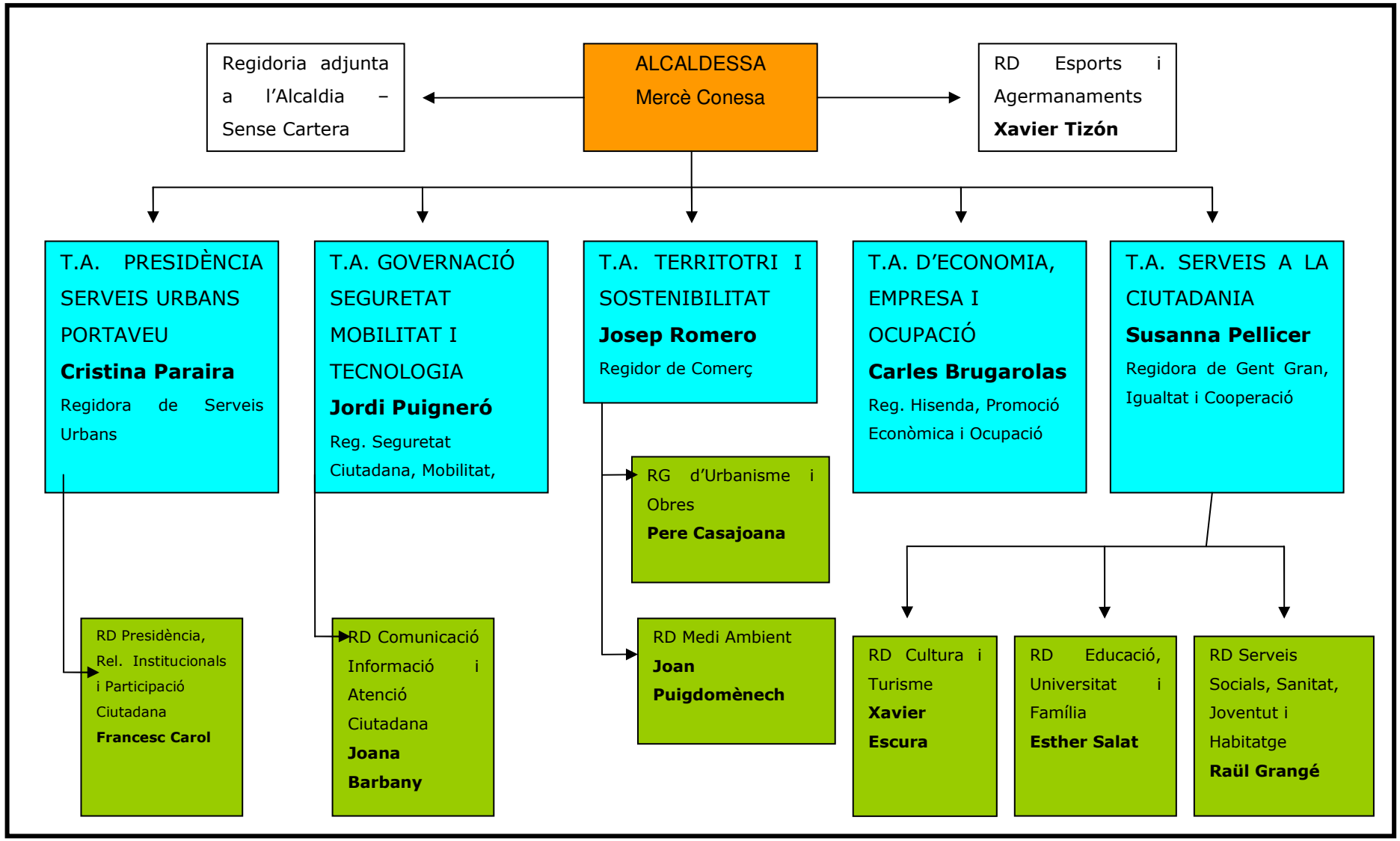

Plaça de la Vila, 1
08172 Sant Cugat del Vallès
Tel. 935 657 000
Fax 936 755 406

Pel que es refereix al règim organitzatiu i de funcionament dels òrgans municipals, segons el marc normatiu establert per la Llei Estatal 6/1985, de 2 d'abril, reguladora de las bases de Règim Local i la Llei Autonòmica 8/1987, de 15 d'abril, municipal i de Règim Local de Catalunya, aquest Ajuntament va aprovar el Reglament Orgànic Municipal[1] on es defineixen uns òrgans de govern municipal amb competències decisòries i uns òrgans complementaris (d'estudi, informe i consulta).

A) ELS ORGANS DE GOVERN MUNICIPAL amb competències decisòries, són:

L'Alcalde
Els Tinents d'Alcalde
El Ple
La Junta de Govern Local[2]

B) ELS ORGANS D'ESTUDI, INFORME I CONSULTA, són:

Comissió Especial de Comptes
Comissions Informatives

Les funcions dels òrgans són les següents:

A) ELS ORGANS DE GOVERN MUNICIPAL AMB COMPETÈNCIES DECISÒRIES

1. L'Alcalde:

L'elecció, la durada del mandat, la renúncia i la destitució de l'Alcalde (es farà mitjançant moció de censura), es regirà per la Legislació Orgànica Reguladora del Règim Electoral General i de les normes específiques del Reglament Orgànic Municipal.

L'Alcalde, com a President de l'Ajuntament i Cap de l'administració municipal tindrà les atribucions establertes a l'article 51 de la Llei Municipal i de Règim Local de Catalunya i dins d'aquest marc general les que li pugui atribuir la corresponent legislació sectorial, comunitària europea, estatal i autonòmica.

2. Els Tinents d'Alcalde:

L'Alcalde designarà els Tinents d'Alcalde d'entre els membres de la Junta de Govern Local i d'acord amb el següent procediment:

a) El nomenament es farà mitjançant decret, del qual se'n donarà compte al Ple municipal en la primera sessió que celebri, així com es notificarà personalment al Regidor designat.

b) El decret de nomenament haurà d'establir, en el seu cas, l'ordre de prelació per a la substitució de l'Alcalde, en els supòsits de vacant, d'absència o de malaltia, i a la delegació genèrica de funcions corresponents, quan calgui.

c) En la pròpia resolució de nomenament s'establirà si s'atorga, o no, la mera delegació de signatura en determinats casos.

[1] Text refós corresponent al Reglament Orgànic Municipal aprovat en data 21/07/1988, amb incorporació de les modificacions del Títol V, aprovades pel Ple Municipal en data 21/07/1998 i de la modificació aprovada pel Ple Municipal en sessió de 17/06/2002 per tal de l'adaptació de l'article 11 a la modificació de la Llei 8/1987, de 15 d'abril Municipal i de Règim Local de Catalunya, operada per la Llei del Parlament de Catalunya 3/2002 de 22 de març.

[2] D'acord amb la modificació consignada en la Llei de modernització del govern local (Llei 57/2003, de 16 de desembre). L'anterior denominació era de Comissió de Govern.

Plaça de la Vila, 1
08172 Sant Cugat del Vallès
Tel. 935 657 000
Fax 936 755 406

Els Tinents d'Alcalde tindran les següents funcions:

a) Substituir transitòriament a l'Alcalde en els casos de vacant, d'absència i de malaltia, segons l'ordre de prelació establert en el seu nomenament.

b) Exercir en els termes de la corresponent delegació, les tasques de direcció, de coordinació i de gestió política dels àmbits municipals atribuïts, així com les funcions concretes conferides de manera específica per a supòsits determinats i puntuals.

3. Els Regidors-Delegats:

Per part de l'Alcaldia es podran efectuar delegacions especials per a tasques concretes i específiques, en favor de Regidors no pertanyents a la Junta de Govern Local.

Els Regidors amb delegació especial, llevat del supòsit que en el decret delegatori s'estableix una altra cosa, hauran de desenvolupar a la seva tasca i exercir aquest encàrrec, en coordinació funcional amb el Tinent d'Alcalde de l'Àrea que tingui la delegació funcional genèrica referida al corresponent àmbit competencial.

4. El Ple:

El Ple, integrat per tots els Regidors sota la Presidència de l'Alcalde, tindrà les competències assenyalades en l'article 22 de la Llei 7/85 i 50.2) de la Llei Catalana 8/87.

El President de l'Entitat Municipal Descentralitzada de Valldoreix o el Vocal en qui delegui podrà assistir amb veu però sense vot a les sessions de l'Ajuntament, a quin efecte per part de Secretaria General Municipal serà tramesa a la susdita Presidència còpia de l'ordre del dia de les sessions plenàries tant de caràcter ordinari com extraordinari.

El funcionament del Ple Municipal, així com de la resta d'òrgans col·legiats bàsics i complementària s'ajustarà a la regulació establerta en el títol segons, capítol I, del Reglament Orgànic Municipal.

5. La Junta de Govern Local:

La Junta de Govern Local és integrada per l'Alcalde i un terç del nombre legal de Regidors, nomenats i separats lliurement per l'Alcaldia que en donarà compte al Ple.
Correspondrà a la Junta de Govern Local l'exercici de les funcions següents:

a) L'assistència a l'Alcalde en l'exercici de les seves atribucions.

b) L'exercici de les competències que li pugui delegar l'Alcalde o el Ple Municipal o li atribueixi directament la legislació sectorial.

B) ELS ORGANS D'ESTUDI, INFORME I CONSULTA

1. Comissió Especial de Comptes:

La Comissió Especial de Comptes estarà integrada pels membres que designin els diferents grups polítics que hi hagi a la Corporació municipal, d'acord amb els mateixos criteris de distribució ponderada establerts en el Reglament Orgànic Municipal quant a les Comissions Informatives.

Les designacions hauran de ser comunicades a l'Alcalde-President que les formalitzarà en el corresponent decret del que serà donada compte al Ple Municipal.

Plaça de la Vila, 1
08172 Sant Cugat del Vallès
Tel. 935 657 000
Fax 936 755 406

La Presidència correspondrà a l'Alcalde i aquest podrà designar un vice-president entre els Tinents d'Alcalde, per tal que el substitueixin.

És de la competència de la Comissió Especial de Comptes, l'examen, l'estudi i l'informe dels Comptes Anuals següents:

a) Compte general del pressupost
b) Compte d'administració del patrimoni
c) Compte de valors independents i auxiliars del pressupost
d) Comptes d'ens o organismes municipals de gestió.

Rendits per part de l'Alcaldia els comptes generals del pressupost i d'administració del patrimoni i, per part dels corresponents serveis econòmics de l'Ajuntament, els altres comptes, seran sotmesos abans de primer de juny de cada exercici a la Comissió Especial de Comptes, per tal que els puguin examinar juntament amb els seus justificants i antecedents. En tot cas restarà garantit per examinar la documentació el temps suficient que acordi la Junta de Portaveus.

Examinats els comptes i la documentació annexa, per part de la Comissió seran sotmesos a informació pública per un termini de 30 dies, mitjançant anuncis de forma reglamentària, a fi que s'hi puguin formular possibles modificacions o observacions.

La Comissió farà un informe sobre les reclamacions o al·legacions que hagin estat formulades i emès el corresponent dictamen aixecarà l'expedient al Ple Municipal per tal que pugui resoldre sobre l'aprovació dels esmentats comptes.

2. Comissions Informatives:

Sota la denominació de Comissions Informatives, es constituiran un òrgans complementaris, sense competències resolutòries, que tindran la funció d'estudi i de dictamen obligatòria dels assumptes sotmesos a coneixement del Ple Municipal. També podran intervenir pel que fa als temes sotmesos a la Junta de Govern Local quan aquest òrgan demani un dictamen de la Comissió Informativa corresponent.

Correspondrà al Ple Municipal la designació del nombre i la denominació de les Comissions Informatives que s'hagin de constituir, així com la seva variació.

Tots els grups polítics o llistes electorals representats a l'Ajuntament tindran dret a un lloc o membre a cadascuna de les Comissions Informatives, de manera que la seva composició mínima equivaldrà al nombre de dites candidatures, sense comptar la presidència, la qual és atribuïda per Llei a l'Alcalde, el qual podrà delegar-la en cada cas o amb caràcter general, sens perjudici de reassumir-la automàticament quan hi assisteixi.

La resta de membres, si s'escau, de cada Comissió Informativa, i fins al límit numèric que acordi el Ple, atès el sostre que, per raons de funcionalitat o d'altres hagi determinat el mateix Ple en aprovar la seva creació, serà atribuïda en proporció numèrica a la representativitat assolida pels diversos grups polítics al sí de l'Ajuntament.

L'adscripció a cada Comissió dels regidors que corresponguin a cada grup polític i les variacions durant el període de mandat, seran decidides per majoria dels integrants del mateix grup, ja sigui manifestant-ho en sessió plenària, o mitjançant un escrit tramès a l'Alcaldia i del qual se n'haurà de donar compte al Ple.

Plaça de la Vila, 1
08172 Sant Cugat del Vallès
Tel. 935 657 000
Fax 936 755 406

4.1.4. Plantilla municipal

D'acord amb les dades subministrades per l'Àmbit de Recursos Humans, el número mig de treballadors municipals de l'any 2011 ha estat el següent:

2011	Treballadors
GENER	563,22
FEBRER	565,47
MARÇ	563,32
ABRIL	560,49
MAIG	564,11
JUNY	566,92
JULIOL	566,99
AGOST	562,17
SET.	569,74
OCT.	568,35
NOV.	573,3
DES.	573,32
Promig	566,45

Les retribucions i indemnitzacions a membres del Consistori i grups municipals van ser fixades per acord plenari del 10 de juliol de 2007. A continuació es transcriu el literal del punt 1 d'aquest acord:

> "**1r.- APROVAR**, a l'empara d'allò que estableixen els articles 73.3) i 75 de la Llei 7/1985, de 2 d'abril, reguladora de les bases de règim local, en la redacció introduïda a través de la Llei 14/2000 de 29 de desembre, art. 166 del Decret legislatiu 2/2003, de 28 d'abril, pel qual s'aprova el text refós de la Llei municipal i de règim local de Catalunya, i article 32, apartats 8 a 10, del vigent Reglament Orgànic Municipal, la determinació del quadre de percepcions econòmiques dels Regidors pels conceptes de retribució en règim de dedicació exclusiva o parcial, assistències per concurrència efectiva sessions i indemnitzacions per les despeses derivades de l'exercici del càrrec segons les normes d'aplicació general en les administracions públiques.

Plaça de la Vila, 1
(entrada per c. Dos de Maig, 33)
08172 Sant Cugat del Vallès
Tel. 935 657 000
Fax 936 755 406

4.1.5. Òrgans desconcentrats i descentralitzats per a la gestió dels serveis

A) Organismes autònoms locals. Els organismes autònoms locals tenen personalitat jurídica pròpia, patrimoni independent i pressupost diferenciat. Els Estatuts constitueixen la norma rectora dels organismes autònoms i en ells es determinen els fins, els òrgans de govern i les seves competències, així com les facultats de tutela i intervenció que es reserva l'Ajuntament de Sant Cugat del Vallès.

Els organismes autònoms de l'Ajuntament de Sant Cugat del Vallès són:

ÒRGAN	DATA DE CONSTITUCIÓ	OBJECTE
ORGANISME AUTÒNOM MUNICIPAL DE COMUNICACIÓ I INFORMACIÓ CIUTADANA (OAMCIC)	21/01/1992 PLE MUNICIPAL	Facilitar als ciutadans de Sant Cugat del Vallès uns mitjans de comunicació que ampliïn marc informatiu tot garantint la seva pluralitat.
CENTRE CULTURAL DE SANT CUGAT DEL VALLES (OAMCCSC)	16/02/1993 PLE MUNICIPAL	Contribuir a divulgar i ampliar els coneixements relacionats amb les activitats culturals, tals com, música, teatre, cinema i literatura en el sentit més ample, en la forma més atractiva possible i dins d'un sentit de realisme possibilista.
PATRONAT MUNICIPAL D'EDUCACIÓ (PME)	19/10/1979 SESSIÓ PLENARIA	Organització, gestió econòmica i manteniment així com la supervisió i coordinació pedagògica de les escoles municipals. Creació de nous centres. Col·laboració amb l'administració educativa per l'ampliació i millora de l'oferta educativa en l'àmbit municipal.
INSTITUT DE GESTIÓ ESTRATÈGICA, PROMOCIÓ ECONÓMICA I SOCIETAT DE LA INFORMACIÓ (IGEPESI)	24/04/2006 PLE MUNICIPAL	Garantir la modernització, qualitat i eficiència en el govern i administració dels recursos municipals.

Plaça de la Vila, 1
(entrada per c. Dos de Maig, 33)
08172 Sant Cugat del Vallès
Tel. 935 657 000
Fax 936 755 406

4.1.6. Societats mercantils amb personalitat jurídica privada

Les principals característiques d'una Societat Municipal són:

1. El capital social pertany íntegrament a l'Ajuntament;

2. La societat es constitueix i actua conforme a les lleis mercantils;

3. Els seus òrgans de govern són el Ple Municipal de l'Ajuntament de Sant Cugat del Vallès, que assumeix les funcions de Junta General, el Consell d'Administració i la Gerència.

4. Els Estatuts constitueixen la norma que regula la vida interna de la societat i en ells es determinen la competència de cadascun dels òrgans, la denominació, el capital, el seu objecte i durada, així com el domicili.

L'única societat municipal que té l'Ajuntament de Sant Cugat del Vallès és la següent:

SOCIETAT	DATA DE CONSTITUCIÓ	OBJECTE
PROMOCIONS MUNICIPALS DE SANT CUGAT DEL VALLÈS (PROMUSA)	20/12/1988 PLE MUNICIPAL	La transformació i gestió urbanística del sòl en el seu més ampli sentit, elaboració, promoció i execució d'obres, urbanització, edificació i explotació i demés instruments de planejament i de gestió urbanística.

Plaça de la Vila, 1
08172 Sant Cugat del Vallès
Tel. 935 657 000
Fax 936 755 406

www.santcugat.cat

4.2. GESTIÓ INDIRECTA DELS SERVEIS

Plaça de la Vila, 1
(entrada per c. Dos de Maig, 33)
08172 Sant Cugat del Vallès
Tel. 935 657 000
Fax 936 755 406

4.2. GESTIÓ INDIRECTA DELS SERVEIS

L'Ajuntament de Sant Cugat del Vallès presta part dels seus serveis públics amb la contractació amb empreses especialitzades. La selecció de les empreses segueix els procediments de licitació previstos per la Llei i pel Reglament de contractes del sector públic (així com la normativa d'aplicació, pels contractes anteriors a l'entrada en vigor de la Llei 30/2007 i la normativa posteriorment aplicable).

La situació dels contractes, a 31 de desembre de 2011, ha estat la següent:

GESTIÓ INDIRECTE DE SERVEIS QUE GENEREN DESPESA

A) CONCESSIONS ADMINISTRATIVES

1. Àmbit de Gestió de Serveis a les persones

SERVEI	EMPRESA CONCESSIONÀRIA	ÒRGAN RESOLUTORI I DATA D'APROVACIÓ	VALOR PRESTACIÓ 2011
Explotació del Centre Fitness Sant Cugat i piscina coberta, així com l'explotació dels serveis esportius a les instal·lacions actuals del pavelló municipal i sala esportiva	COL·LECTIU FITNESS SL UNIPERSONAL	Ple Municipal 15/03/2001	124.825,07 €
Gestió i explotació de les instal·lacions esportives del Complex Aquàtic del Parc Central	TEAMPARTNERS SL	Junta Govern Local 02/06/2008 2a. pròrroga JGL 26/04/2011	38.162,08 €
Gestió i explotació de la Piscina Municipal "Cooperativa Aigües de La Floresta"	TEAMPARTNERS SL	Junta Govern Local 02/06/2008 2a. pròrroga JGL 26/04/2011	48.471,73 €
Prestació de serveis d'educació i pràctica esportiva (OMET)	TEAMPARTNERS SL	Junta Govern Local 17/07/2006 3a. pròrroga DA 12/07/2011	373.509,48 €
Gestió i explotació de la zona esportiva municipal Jaume Tubau	TEAMPARTNERS SL	Junta Govern Local 09/02/2009 2a. pròrroga JGL 26/04/2011	122.600,04 €
Gestió i explotació de la zona esportiva municipal Can Magí	TEAMPARTNERS SL	Junta Govern Local 09/02/2009 2a. pròrroga JGL 26/04/2011	85.234,92 €
Gestió i explotació de les instal·lacions de la ciutat esportiva municipal la Guinardera	TEAMPARTNERS SL	Junta Govern Local 23/10/2006 Pròrroga forçosa JGL 19/09/11	196.038,60 €

Plaça de la Vila, 1
(entrada per c. Dos de Maig, 33)
08172 Sant Cugat del Vallès
Tel. 935 657 000
Fax 936 755 406

Prestació serveis informació, taquilla i control d'accés al Museu de Sant Cugat (gener-juliol)	SERVEIS DE GESTIÓ CULTURAL ICONO SL	Junta Govern Local 27/11/2006 Contracte finalitzat	38.712,94 €
Prestació serveis informació, taquilla i control d'accés al Museu de Sant Cugat (**nou concurs**)	SERVEIS DE GESTIÓ CULTURAL ICONO SL	Junta Govern Local 25/07/2011	28.846,75 €
Contracte de gestió i explotació de serveis d'informació socioculturals del Museu de Sant Cugat i Oficina de Turisme Municipal	SERVEIS DE GESTIÓ CULTURAL ICONO SL	Junta Govern Local 27/04/2009 1a. pròrroga JGL 26/04/2011	32.932,48 €
Contracte de gestió i explotació de serveis d'informació socioculturals del Museu de Sant Cugat i Oficina de Turisme Municipal (servei de monitoratge)	SERVEIS DE GESTIÓ CULTURAL ICONO SL	Junta Govern Local 27/04/2009 1a. pròrroga JGL 26/04/2011	63.672,08 €
Gestió de serveis d'acció socio-cultural i dinamització als centres cívics i casals municipals (gener-abril)	DOBLE VIA SCCL	Junta Govern Local 07/02/2005 Contracte finalitzat	100.653,04 €
Gestió de serveis d'acció socio-cultural i dinamització als centres cívics i casals municipals (**nou concurs**)	DOBLE VIA SCCL	Junta Govern Local 28/03/2011	146.666,64 €
Gestió de serveis d'acció sociocultural i dinamització als centres cívics i casals municipals (Punt Omnia)	DOBLE VIA SCCL	Junta Govern Local 07/02/2005 Contracte finalitzat	7.394,64 €
Gestió Casal de Joves Masia Torre Blanca (gener-abril)	ATENEU SANTCUGATENC	Junta Govern Local 27/11/2006 Contracte finalitzat	77.079,83 €
Gestió Casal de Joves Masia Torre Blanca (**nou concurs**)	DOBLE VIA SCCL	Junta de Govern Local 28/03/2011	133.000,00 €
Gestió del Centre Obert per a Infants i Adolescents	DOBLE VIA SCCL	Junta Govern Local 07/11/2005 Pròrroga forçosa JGL 02/11/2010	152.977,84 €
Assessorament i prestació de serveis en matèria d'estrangeria (gener-febrer)	ASSOCIACIÓ ORIENT. FORM. INS. TREB. ESTRANG.-CITE-CONC	Junta Govern Local 24/10/2005 Contracte finalitzat	3.903,54 €
Assessorament i prestació de serveis en matèria d'estrangeria (**nou concurs**)	ASSOCIACIÓ ORIENT. FORM. INS. TREB. ESTRANG.-CITE-CONC	Junta Govern Local 07/02/2011	21.916,70 €
Transport Adaptat	CREU ROJA ESPANYOLA	Junta Govern Local 21/05/2007 1a. pròrroga JGL 26/04/2011	162.987,94 €
Servei d'Atenció Domiciliària	SUARA SERVEIS SCCL	Junta Govern Local 27/12/2010	778.992,08 €
Serveis de control de plagues	ISS HIGIENE AMBIENTAL 3D SA	Junta Govern Local 15/12/2008	35.990,94 €

Plaça de la Vila, 1
(entrada per c. Dos de Maig, 33)
08172 Sant Cugat del Vallès
Tel. 935 657 000
Fax 936 755 406

2. Àmbit de Gestió de Territori i Qualitat Urbana

a) Servei de mobilitat

SERVEI	EMPRESA CONCESSIONÀRIA	ÒRGAN RESOLUTORI I DATA D'APROVACIÓ	VALOR PRESTACIÓ 2011
Servei de manteniment preventiu i correctiu de la senyalització horitzontal i vertical en matèria de trànsit	PROSEÑAL SL	Junta Govern Local 14/05/2007 Pròrroga forçosa JGL 16/05/2011	266.521,90 €
Gestió concessió transport urbà	MARFINA BUS SA	Ple Municipal 15/10/1982	2.939.859,26 €
Servei manteniment sistemes automàtics de control de trànsit i manteniment i explotació de la sala de control de pilones	ETRA CATALUNYA SA	Junta Govern Local 05/02/2007 Pròrroga forçosa JGL 21/02/2011	81.252,96 €

b) Serveis Urbans i Manteniment de la Ciutat

SERVEI	EMPRESA CONCESSIONÀRIA	ÒRGAN RESOLUTORI I DATA D'APROVACIÓ	VALOR PRESTACIÓ 2011
Gestió concessió manteniment enllumenat	CITELUM IBÉRICA SA	Ple Municipal 17/12/2001 2a. pròrroga JGL 15/02/2010	924.160,73 €
Subministrament i serveis energètics amb manteniment en edificis municipals	AGEFRED SERVICIO SA	Ple Municipal 16/04/2007	726.544,07 €
Gestió concessió neteja viària, nucli i un sector de Mira-sol	FOMENT CATALÀ CONTENIDORS RESIDUS SL	Ple Municipal 15/04/2002 Contracte finalitzat	744.698,62 €
Gestió orgànica residus sòlids urbans (inert i orgànica)	FOMENT CATALÀ CONTENIDORS RESIDUS, SL.	Junta Govern Local 14/12/1993 Contracte finalitzat	820.608,03 €
Gestió concessió recollida paper, vidre i envasos lleugers	TMA -TECNOLOGIA MEDIO AMBIENTE - GRUPO F. SÁNCHEZ SL	Ple Municipal 21/10/2002 Contracte finalitzat	49.740,55 €
Servei de neteja viària i recollida i transport de paper, vidre, envasos, orgànica i fracció resta	VALORIZA SERVICIOS MEDIOAMBIENTALES SA	Ple Municipal 20/12/2010	5.503.990,37 €
Gestió 2n. punt verd, punt verd mòbil i mini deixalleria del mercat Torre Blanca	TMA -TECNOLOGIA MEDIO AMBIENTE - GRUPO F. SÁNCHEZ SL	Junta Govern Local 25/04/2005	115.156,20 €

Plaça de la Vila, 1
(entrada per c. Dos de Maig, 33)
08172 Sant Cugat del Vallès
Tel. 935 657 000
Fax 936 755 406

Gestió de recollides selectives especials (voluminosos, piles, cartró i altres)	FUNDACIÓ PRIVADA ENGRUNES	Junta Govern Local 18/11/2002 Pròrroga forçosa JGL 29/03/2010	498.740,78 €
Servei de Neteja dels Edificis Municipals	CLECE SA	Junta Govern Local 18/12/2006 Pròrroga forçosa JGL 28/11/2011	2.899.460,18 €
Servei de manteniment integral del nou Ajuntament de Sant Cugat del Vallès (gener-juliol)	GESTIÓN INTEGRAL DE INSTALACIONES SA	Junta Govern Local 19/05/2008 Contracte finalitzat	74.714,54 €
Servei de manteniment integral del nou Ajuntament de Sant Cugat del Vallès (**nou concurs**)	CLECE SA	Decret d'Alcaldia 28/06/2011	31.982,30 €

c) Parcs i jardins

SERVEI	EMPRESA CONCESSIONÀRIA	ÒRGAN RESOLUTORI I DATA D'APROVACIÓ	VALOR PRESTACIÓ 2011
Gestió concessió manteniment arbrat públic	UTE TECNI- ARBRE	Junta Govern Local 21/01/2008 2a. pròrroga JGL 11/04/2011	580.489,43 €
Gestió, concessió i conservació de parcs i jardins	TÈCNIQUES PAISATGÍSTIQUES URBANES AIE	Ple Municipal 16/09/2002 Pròrroga forçosa JGL 25/07/2011	919.564,56 €
Gestió, concessió i conservació de parcs i jardins	ESPAIS VERDS DEL VALLÈS SA	Ple Municipal 16/09/2002 Pròrroga forçosa JGL 10/05/2010	1.209.772,66 €
Gestió, concessió i conservació de parcs i jardins	JARDINERÍA Y RIEGOS AZAHAR SA	Ple Municipal 16/09/2002 Pròrroga forçosa JGL 10/05/2010	400.428,29 €

d) Medi Ambient

SERVEI	EMPRESA CONCESSIONÀRIA	ÒRGAN RESOLUTORI I DATA D'APROVACIÓ	VALOR PRESTACIÓ 2011
Oficina Sant Cugat Sostenible	SISTEMAS MEDIOAMBIENTALES SL	Junta Govern Local 24/12/2007 Pròrroga JGL 21/12/2009	44.572,53 €

Plaça de la Vila, 1
(entrada per c. Dos de Maig, 33)
08172 Sant Cugat del Vallès
Tel. 935 657 000
Fax 936 755 406

3. Àmbit de Gestió de Governança i Economia

a) Direcció de Tecnologia

SERVEI	EMPRESA CONCESSIONÀRIA	ÒRGAN RESOLUTORI I DATA D'APROVACIÓ	VALOR PRESTACIÓ 2011
Prestació de serveis de telecomunicacions (veu i dades)	CABLE EUROPA SAU	Junta Govern Local 08/01/2007	290.294,99 €
Prestació de serveis de telecomunicacions (veu i dades)	VODAFONE ESPAÑA SA.	Junta Govern Local 08/01/2007	138.513,96 €
Servei d'atenció telefònica 010	ATENTO TELESERVICIOS ESPAÑA SA	Junta Govern Local 12/02/2007 Pròrroga JGL 06/07/2009	191.849,80 €
Servei de missatgeria correspondència oficial	UNIPOST SA	Junta Govern Local 04/12/2006 Pròrroga forçosa JGL 21/11/2011	114.215,23 €
Servei de supervisió qualitat via pública "Ulls de la ciutat"	SETTING CONSULTORIA TECNOLÒGICA INFORMACIÓ SL	Junta Govern Local 12/02/2007 Pròrroga forçosa JGL 26/04/2011	113.693,16 €

4. Gerència (inclou Seguretat Ciutadana)

SERVEI	EMPRESA CONCESSIONÀRIA	ÒRGAN RESOLUTORI I DATA D'APROVACIÓ	VALOR PRESTACIÓ 2011
Retirada de vehicles de la via pública per infracció i trasllat a dipòsit	SERVI -GRUAS DE BARCELONA SL	Junta Govern Local 05/05/2008 Sector A 26/05/2008 Sector B	232.952,27 €

B) CONVENIS I CONTRACTES

1. Àmbit de Gestió de Territori i Qualitat Urbana

a) Medi Ambient

SERVEI	EMPRESA CONCESSIONÀRIA	ÒRGAN RESOLUTORI I DATA D'APROVACIÓ	VALOR PRESTACIÓ 2011
Serveis veterinaris	RAMÓN MIRALLES I SERRA		5.615,85 €
Conveni de col·laboració per treballs de neteja d'abocaments de residus en espais forestals	TALLER JERONI DE MORAGAS SCCL	Junta Govern Local 13/03/2006	25.261,15 €

Plaça de la Vila, 1
(entrada per c. Dos de Maig, 33)
08172 Sant Cugat del Vallès
Tel. 935 657 000
Fax 936 755 406

Conveni Col·legi de Veterinaris per accés a la base de dades d'identificació d'animals	COL·LEGI DE VETERINARIS DE CATALUNYA		554,01 €

2. Gerència (inclou Seguretat Ciutadana)

SERVEI	EMPRESA CONCESSIONÀRIA	ÒRGAN RESOLUTORI I DATA D'APROVACIÓ	VALOR PRESTACIÓ 2011
Recollida urgent d'animals domèstics, abandonats i/o perduts	NÚRIA JUANES I CUÑA	Contracte 23/02/2009 2a. pròrroga JGL 16/05/2011	77.307,85 €
Contracte de serveis per al dipòsit temporal de vehicles	MANUEL LOMBAO PAZ	Junta Govern Local 29/05/2006 Contracte finalitzat	11.151,00 €
Cessió d'us de 60 places de l'aparcament de Volpalleres, destinades al dipòsit de vehicles mal estacionats i retirats de la via pública (i**nou conveni**)	TABASA INFRAESTRUCTURES I SERVEIS DE MOBILITAT SA	Conveni Junta Govern Local 09/05/2011	57.348,00 €
Elaboració d'un observatori sociològic del municipi	INSTITUT D'ESTUDIS I PROFESSIONS SL	Junta Govern Local 29/10/2007 Pròrroga 13/12/2010	89.750,30 €

C) LLICÈNCIES D'ÚS

1. Àmbit de Gestió de Serveis Interns i Innovació

SERVEI	EMPRESA CONCESSIONÀRIA	ÒRGAN RESOLUTORI I DATA D'APROVACIÓ	VALOR PRESTACIÓ 2011
Manteniment de la llicència d'ús del programa informàtic de comptabilitat	SAGE AYTOS SLU	Junta Govern Local 02/05/2006	15.889,01 €
Manteniment de la llicència d'ús del programa informàtic de patrimoni	SAGE AYTOS SLU	Junta Govern Local 05/02/2007	6.545,28 €
Manteniment de la llicència d'ús del sistema d'informació de gestió integral d'immobles municipals i serveis associats	FAMA SYSTEMS SA	Junta Govern Local 23/10/2006	16.923,56 €

Plaça de la Vila, 1
(entrada per c. Dos de Maig, 33)
08172 Sant Cugat del Vallès
Tel. 935 657 000
Fax 936 755 406

L'Ajuntament té altres despeses per manteniment de llicències d'ús de diversos serveis informàtics entre els que destaquen Hardware (PC's, impressores), Mac's, Oracle, Antivirus, Autodesk, Autocat, Wifi's, Genesys, GC-Epsilon-RH, que fan un total de 172.865,30 € per l'any 2011.

GESTIÓ INDIRECTE DE SERVEIS QUE GENEREN INGRÉS

A) CONCESSIONS ADMINISTRATIVES

1. Àmbit de Gestió de Serveis a les persones

SERVEI	EMPRESA CONCESSIONÀRIA	ÒRGAN RESOLUTORI I DATA D'APROVACIÓ	VALOR PRESTACIÓ 2011
Explotació del bar de les instal·lacions esportives de Coll Fava	DISTRIBUDISC SL	Ple Municipal 18/02/2002	3.618,64 €
Explotació del bar del complex Municipal aquàtic del Parc Central	DISTRIBUDISC SL	Ple Municipal 27/05/2002	3.373,56 €

2. Àmbit de Gestió de Territori i Qualitat Urbana

a) Servei de mobilitat

SERVEI	EMPRESA CONCESSIONÀRIA	ÒRGAN RESOLUTORI I DATA D'APROVACIÓ	VALOR PRESTACIÓ 2011
Gestió i explotació aparcament cobert avinguda Francesc Macià	EMPARK APARCAMIENTOS Y SERVICIOS SA	Ple Municipal 18/04/2005	14.038,97 €
Gestió i explotació aparcament cobert plaça Lluís Millet	EMPARK APARCAMIENTOS Y SERVICIOS SA	Ple Municipal 16/07/2001	345.184,20 €
Gestió i explotació aparcament cobert Quatre cantons	EMPARK APARCAMIENTOS Y SERVICIOS SA	Ple Municipal 16/10/2000	38.014,12 €
Gestió i explotació aparcament cobert a la Plaça de la Vila	EMPARK APARCAMIENTOS Y SERVICIOS SA	Ple Municipal 19/06/2006	44.497,29 €
Explotació d'un aparcament subterrani de vehicles automòbils en el subsòl de la plaça de Can Quitèria	OBRALSA SA	Ple Municipal 15/09/2003	1.104,58 €

Plaça de la Vila, 1
(entrada per c. Dos de Maig, 33)
08172 Sant Cugat del Vallès
Tel. 935 657 000
Fax 936 755 406

b) Serveis Urbans i Manteniment de la Ciutat

SERVEI	EMPRESA CONCESSIONÀRIA	ÒRGAN RESOLUTORI I DATA D'APROVACIÓ	VALOR PRESTACIÓ 2011
Cementiri Municipal	GESTIÓ INTEGRAL DE CEMENTIRIS NOMBER SL	Ple Municipal 20/05/1997	9.734,56 €
Tanatori Municipal	FUNERÀRIA MONTSERRAT TRUYOLS SA	Ple Municipal 17/03/1998	8.731,99 €

3. Àmbit de Gestió de Governança i Economia

a) Servei de Comerç i Consum

SERVEI	EMPRESA CONCESSIONÀRIA	ÒRGAN RESOLUTORI I DATA D'APROVACIÓ	VALOR PRESTACIÓ 2011
Concessió d'ús privatiu d'espai públic a la plaça del Rei, per activitat de bar	EL CAIXÓ DE SANT CUGAT SCP	Ple Municipal 16/04/2007	5.243,16 €
Concessió d'ús privatiu d'espai públic a la plaça del Rei, per activitat de venda de flors i plantes	FLORS I PLANTES DEL VALLÈS SCP	Ple Municipal 16/04/2007	1.379,59 €
Concessió d'ús privatiu d'espai públic a la plaça del Rei, per activitat de venda de diaris i revistes	ALEJANDRO CORTIELLA SIMÒN	Ple Municipal 16/04/2007	1.448,56 €
Concessió d'ús privatiu d'espai públic a la rambla del Celler, per activitat de venda de diaris i revistes	JAVIER LLORENTE MARTÍNEZ	Ple Municipal 15/10/2007	2.771,04 €
Concessió d'ús privatiu d'espai públic a la plaça del Doctor Galtes, per activitat de venda de loteria	ENCARNACIÓN ACEITUNO CANO	Ple Municipal 15/10/2007	965,72 €
Concessió d'ús privatiu d'espai públic a la plaça de Lluís Millet, per activitat de venda de llaminadures i fruits secs	RAFAEL MÉRIDA CONDE	Ple Municipal 15/10/2007	827,75 €

Plaça de la Vila, 1
(entrada per c. Dos de Maig, 33)
08172 Sant Cugat del Vallès
Tel. 935 657 000
Fax 936 755 406

5. Control directe de l'Àmbit

SERVEI	EMPRESA CONCESSIONÀRIA	ÒRGAN RESOLUTORI I DATA D'APROVACIÓ	VALOR PRESTACIÓ 2011
Servei d'Escorxador Municipal	ESCORXADOR FRIGORÍFIC SANT CUGAT DEL VALLÈS SL	Ple Municipal 13/12/1994	22.425,13 €.
Servei municipal d'abastament domiciliari d'aigua	SOREA SOCIEDAD REGIONAL DE ABASTECIMIENTOS DE AGUAS SA	Ple Municipal 03/04/1974	161.511,23 €
Gestió del servei de projecció cinematogràfica mitjançant arrendament de locals municipals (explotació de sales de cinema al Centre Cultural)	COMPAÑÍA DE INICIATIVAS Y ESPECTÁCULOS SA. (CINESA)	Ple Municipal 28/04/1992	17.537,30 €

B) DRETS CONCESSIONALS

SERVEI	EMPRESA CONCESSIONÀRIA	ÒRGAN RESOLUTORI I DATA D'APROVACIÓ	VALOR PRESTACIÓ 2011
Ús privatiu de parcel·la de domini públic municipal –benzinera-	MEROIL SA	Ple Municipal 22/05/2006	24.866,54 €

C) DRETS DE SUPERFÍCIE

SERVEI	EMPRESA CONCESSIONÀRIA	ÒRGAN RESOLUTORI I DATA D'APROVACIÓ	VALOR PRESTACIÓ 2011
Dret de superfície de la porció de terreny edificable ubicada al Pla Especial Sant Joan-Vallsolana (referència cadastral: 2942703DF2924D0001RW)	ESTUDIO ÀGORA SA	13/12/2001	8.721,43 €
Dret de superfície del Pla Especial de concreció i concessió d'usos a la carretera de Rubí (Expedient: 82/002/05 - X/05/4213)	REOSTAT SA	Ple Municipal 21/02/2005	226.904,03 €

Plaça de la Vila, 1
(entrada per c. Dos de Maig, 33)
08172 Sant Cugat del Vallès
Tel. 935 657 000
Fax 936 755 406

4.3. BASES DE PRESENTACIÓ DELS COMPTES

Plaça de la Vila, 1
(entrada per c. Dos de Maig, 33)
08172 Sant Cugat del Vallès
Tel. 935 657 000
Fax 936 755 406

4.3. BASES DE PRESENTACIÓ DELS COMPTES

A. IMATGE FIDEL

Els Comptes anuals de l'exercici 2011 de l'Ajuntament de Sant Cugat del Vallès, han estat preparats a partir dels registres comptables de l'Entitat, d'acord amb els models establerts a la Instrucció de Comptabilitat de l'Administració Local, de manera que expressen la imatge fidel del patrimoni, de la situació financera, dels resultats de les operacions de l'exercici i de l'execució del Pressupost, de conformitat amb els principis i normes de comptabilitat generalment acceptades a l'àmbit de l'administració pública.

Els Comptes anuals inclouen els següents documents:

- Balanç de Situació.
- Compte de resultats.
- Estat de liquidació del Pressupost.
- Memòria.

La liquidació del Pressupost de l'exercici 2011 ha estat aprovada per Decret d'alcaldia número 405/2012 del 28 de febrer.

B. PRINCIPIS COMPTABLES OBLIGATORIS

Els Estats i Comptes anuals de l'exercici 2008 preparats per l'Entitat, apliquen els principis de comptabilitat de les administracions públiques, que són recollits a la legislació vigent següent :

- Llei 7/1985, de 2 d'abril, Reguladora de les Bases de Règim Local.
- Llei autonòmica de Règim Local.
- RD Llei 781/1986, de 18 d'abril, pel que s'aprova el Text Refós de les disposicions vigents en matèria de Règim Local.
- Reial Decret Legislatiu 2/2004, de 5 de març, pel que s'aprova el Text Refós de la Llei Reguladora de les Hisendes Locals (Llei 39/1988, de 28 de desembre).
- RD 500/1990, que desenvolupa la Llei 39/1988.
- Ordre EHA/4041/2004, de 23 de novembre, per la que s'aprova la Instrucció del model normal de comptabilitat local.
- Documents sobre principis comptables emesos per la Comissió de Principis i Normes Comptables Publiques, creada per Resolució de la Secretaria d'Estat d'Hisenda del 28 de desembre de 1990.

A continuació es detallen els Principis Comptables obligatoris aplicats per l'Entitat :

1. Principi d'entitat comptable

L'Ajuntament de Sant Cugat del Vallès és un ens amb personalitat jurídica pròpia, que té un Pressupost propi, i amb la obligació de formular comptes.

Plaça de la Vila, 1
(entrada per c. Dos de Maig, 33)
08172 Sant Cugat del Vallès
Tel. 935 657 000
Fax 936 755 406

2. Principi de gestió continuada

S'entén que l'activitat de l'Entitat és per un temps indefinit.

3. Principi d'uniformitat

Els criteris adoptats a l'aplicació d'aquests principis, es mantenen uniformes respecte a períodes anteriors.

4. Principi d'importància relativa

L'Entitat ha considerat admissible la no aplicació estricte d'algun d'aquests principis, sempre i quan la importància relativa de la variació en termes quantitatius sigui escassament significativa, i per tant, no alteri la imatge fidel de la situació patrimonial i dels resultats de l'exercici.

5. Principi de registre

Tots els fets comptables han estat registrats en ordre cronològic, d'acord amb els procediments tècnics de l'organització de l'Entitat, de manera que així queda garantitzada la coherència interna de la informació.

6. Principi de prudència

A data de tancament de l'exercici només han estat comptabilitzats els ingressos que estat realitzats, mentre que les despeses han estat comptabilitzades no tant sols les realitzades, sinó també de tots aquells que es té coneixement.

7. Principi de meritament

La imputació temporal d'ingressos i despeses es fa en funció del moment en que es produeixen els actes administratius.

8. Principi d'imputació de la transacció

La imputació dels fets comptables ha estat efectuada a actius, passius, despeses o ingressos d'acord amb les regles establertes al Pla de comptes de la Comptabilitat Pública.

9. Principi del preu d'adquisió

Els bens, drets i obligacions figuren al Balanç pel seu preu d'adquisició.

10. Principi de correlació d'ingressos i despeses

El resultat econòmic-patrimonial de l'exercici està constituït per la diferència entre els ingressos i les despeses realitzades a l'esmentat període.

Plaça de la Vila, 1
(entrada per c. Dos de Maig, 33)
08172 Sant Cugat del Vallès
Tel. 935 657 000
Fax 936 755 406

11. Principi de no compensació

En cap casa han estat compensades les partides d'actiu i passiu del Balanç, ni les de despeses i ingressos que constitueixen el resultat econòmic- patrimonial, ni les despeses i ingressos que formen part de l'Estat de Liquidació del Pressupost, és a dir, han estat valorats separadament els elements de les partides d'actiu i passiu.

12. Principi de desafectació

Els ingressos de caràcter pressupostari es destinen a finançar la totalitat de les despeses pressupostàries, sense que hi hagi relació directa entre uns i altres, i a més es reflexa comptablement els supòsits de determinades despeses pressupostàries finançades amb ingressos pressupostaris específics.

C. COMPARACIÓ DE LA INFORMACIÓ

No hi ha cap causa que impedeixi la COMPARACIÓ dels Estats i comptes anuals de l'exercici 2011 amb els de l'any anterior.

Ajuntament de SantCugat

Àmbit d'Economia i Planificació Estratègica

Plaça de la Vila, 1
(entrada per c. Dos de Maig, 33)
08172 Sant Cugat del Vallès
Tel. 935 657 000
Fax 936 755 406

www.santcugat.cat

4.4. NORMES DE VALORACIÓ

Plaça de la Vila, 1
(entrada per c. Dos de Maig, 33)
08172 Sant Cugat del Vallès
Tel. 935 657 000
Fax 936 755 406

4.4.NORMES DE VALORACIÓ

A. Immobilitzat material

Els bens de l'immobilitzat material han estat valorats d'acord amb el seu preu d'adquisició, entenent com a tal, el preu facturat pel proveïdor més totes les despeses produïdes fins a l'entrada en funcionament del bé: transport, assegurances, instal·lació, muntatge, etc.

Els impostos indirectes que graven els bens de l'immobilitzat material s'inclouen en el preu d'adquisició, sempre i quan no siguin recuperables d'Hisenda.

Les reparacions que no signifiquin un augment de la vida útil del bé i les despeses de manteniment es carreguen directament al compte de resultats de l'exercici; però els costos de renovació, ampliació o millora dels bens de l'immobilitzat material que suposen un increment de la seva capacitat, productivitat o allarguen la vida útil del bé, es comptabilitzen com a més valor del bé a l'actiu del Balanç.

Els bens adquirits a títol gratuït o rebuts en cessió han aplicat com a preu d'adquisició el valor venal del bé en el moment de la seva incorporació patrimonial, és a dir, el preu que estaria disposat a pagar un adquirent eventual, i que ha estat determinat per la taxació de perits especialitzats, valor mig de mercat, llistes de proveïdors habituals o altres procediments acceptats.

Amortització

L'Entitat ha practicat amortització sobre els bens de l'immobilitzat material, corresponent a la depreciació que normalment comporten els bens de l'immobilitzat degut al seu funcionament, ús i gaudi, i també de l'obsolescència que els pugui afectar.

La dotació anual es determina aplicant un mètode lineal d'amortització que permet distribuir el preu d'adquisició en funció de la vida útil estimada del bé.

TIPOLOGIA	ANYS DE VIDA ÚTIL ESTIMADA
Construccions	50
Immobles adscrits i cedits per tercers	50
Instal·lacions tècniques i maquinària	10
Elements de transport	10
Mobiliari	20
Equips per a processos d'informació	5
Semovents	10
Equips d'oficina	10
Béns de caràcter històric-artístic	-
Clavegueram	25
Obres civils de serveis públics	50

Plaça de la Vila, 1
(entrada per c. Dos de Maig, 33)
08172 Sant Cugat del Vallès
Tel. 935 657 000
Fax 936 755 406

B. Inversions en infraestructures i bens destinats a l'ús general

Els bens adquirits o construïts per ser entregats a l'ús general fan referència a la infraestructura viària (vials, paviments, aceres, enllumenat públic, senyalització), espais verds, arbrat, jardineria, és a dir, el conjunt de bens que formen el patrimoni públic entregat a l'ús general dels ciutadans.

Figuren pel preu d'adquisició , seguint els mateixos criteris de l'immobilitzat material. No s'apliquen dotacions a l'amortització.

C. Immobilitzat immaterial

Els elements de l'immobilitzat immaterial han estat valorats pel seu preu d'adquisició .

Amortització

S'apliquen els mateixos criteris d'amortització que els establerts per l'immobilitzat material.

D. Inversions financeres permanents

Les inversions financeres permanents que l'Entitat manté en empreses municipals i altres participacions són valorades pel seu cost d'adquisició.

E. Drets a cobrar pressupostaris

Els drets a cobrar pressupostaris figuren per l'import a percebre. Aquests drets que provenen d'ingressos de Dret Públic, ja siguin tributaris o de prestació de serveis, han estat valorats per l'import que s'indica a l'acte de liquidació.

L'Entitat ha constituït una provisió compensatòria per la quantitat estimada dels saldos a cobrar que es consideren de difícil realització; la dotació anual d'aquesta provisió es calcula en funció de l'experiència històrica.

F. Impost sobre el valor afegit

L'IVA suportat no deduïble forma part del preu d'adquisició dels bens d'inversió o circulant, així com de serveis.

L'IVA suportat i repercutit deduïble, són comptabilitzats a rúbriques específiques, separades de la resta de crèdits I deutes.

G. Classificació de deutes a curt i llarg termini

El Balanç de Situació de l'Entitat classifica els deutes a curt termini com aquells que tenen venciment inferior a dotze mesos, mentre que els deutes a llarg termini, són aquells que tenen un venciment superior a dotze mesos.

Plaça de la Vila, 1
(entrada per c. Dos de Maig, 33)
08172 Sant Cugat del Vallès
Tel. 935 657 000
Fax 936 755 406

H. Compres i altres despeses

Les compres registrades a l'Entitat ja siguin de bens de consum o inversió, com de serveis, més les despeses addicionals a les compres, excepte l'IVA suportat deduïble, són carregades al compte respectiu del subgrup 6.

Les transferències i subvencions concedides, tant les d'ordinari com les de capital, són valorades per l'import entregat.

Financerament, les despeses s'imputen al compte de resultats a l'exercici en que es meriten, independentment del moment en que es produeix el corrent monetari o financer dels mateixos, mentre que a la liquidació pressupostària s'incorporen a la liquidació en el moment en que es produeix l'acte administratiu de reconeixement de les obligacions.

I. Vendes i altres ingressos

Els ingressos procedents d'exaccions obligatòries sense contraprestació es registren per l'import dels drets a cobrar que figuren a l'acte de liquidació.

Els ingressos que provenen de la venda de bens o prestació de serveis, es comptabilitzen per l'import de la venda o servei, sense incloure l'IVA que grava aquestes operacions.

Les transferències i subvencions rebudes, ja siguin d'ordinari o de capital, són valorades per l'import rebut.

Financerament, els ingressos s'imputen al compte de resultats a l'exercici en que es meriten, independentment del moment en que es produeix el corrent monetari o financer dels mateixos, mentre que a la liquidació pressupostària s'incorporen a la liquidació en el moment en que es produeix l'acte administratiu de reconeixement dels drets.

Plaça de la Vila, 1
08172 Sant Cugat del Vallès
Tel. 935 657 000
Fax 936 755 406

www.santcugat.cat

INVENTARI GENERAL

En les següents pàgines s'exposen totes les dades referents a l'Inventari General de l'Ajuntament de Sant Cugat del Vallès, juntament amb el patrimoni immobiliari de l'entitat urbanística especial PROMUSA. SAM.

Per intentar respecta l'estructura que ens dona la Instrucció de comptabilitat direm que hem estructurat els punts de la memòria que van del 5 al 10 de la següent manera:

A- IMMOBILITZAT

Dintre d'aquest punt integrarem els punts 5, 6, 7 i 10 de la memòria que exposem a continuació:

4.5. INVERSIONS DESTINADES A L'ÚS GENERAL

4.6. IMMOBILITZACIONS IMMATERIALS

4.7. IMMOBILITZACIONS MATERIALS

4.10. INVERSIONS FINANCERES

B- PATRIMONI PÚBLIC DEL SOL

Dins d'aquest punt integrarem únicament el Patrimoni Públic del Sol, concretament el punt de la memòria:

4.9. PATRIMONI PÚBLIC DEL SOL

Ajuntament de SantCugat

Àmbit de Governança i Economia

Plaça de la Vila, 1
08172 Sant Cugat del Vallès
Tel. 935 657 000
Fax 936 755 406

www.santcugat.cat

INFORME RELATIU A LA RECTIFICACIÓ I ACTUALITZACIÓ DE L'INVENTARI DE BÉNS MUNICIPALS A DATA 31 DE DESEMBRE DE 2011

Els articles 103 i concordants del Decret 336/1988, de 17 d'octubre, pel qual s'aprova el Reglament del Patrimoni dels Ens Locals de Catalunya, indica que correspón al Ple muncipal l'aprovació de la rectificació de l'inventari general el qual s'ha de verificar anualment i s'hi han de reflectir les incidències de tota mena dels béns i drets durant l'exercici.

El darrer inventari d'aquest Ajuntament va ser aprovat pel Ple el 18 d'abril de 2011 amb dades actualitzades a 31 de desembre de 2010.

El resultat doncs, a data 31 de desembre de 2011, després d'aplicar les altes, baixes i altres variacions efectuades durant l'exercici, així com les amortitzacions corresponent, és la present proposta d'actualització de l'Inventari Béns Municipals, el qual també inclou el patrimoni immobiliari de l'entitat urbanística especial PROMUSA, SAM., amb les valoracions que es detallen:

Ajuntament:	Llibre A - Béns, drets i obligacions de l'ens local	358.340.831,59 €
	Llibre B - Els afectes al patrimoni de sòl i d'habitatge	9.390.238,64 €
	Llibre C - Els afectes al patrimoni històric-artístic	578.413,33 €
	Llibre E - Els cedits a administracions o particulars	67.221.191,42 €
Promusa:	Llibre A - Béns, drets i obligacions de l'ens local	17.504.003,46 €
	Llibre B - Els afectes al patrimoni de sòl i d'habitatge	69.400.706,01 €
	Total:	522.435.384,45 €

Part d'aquest inventari correspón als béns que formen el patrimoni municipal de sòl i d'habitatge, segons estableix l'article 14 de l'esmentat Decret 336/1988, els quals importen la quantitat de 78.790.944,65 €.

Sant Cugat del Vallès, 30 de març de 2012

El responsable tècnic de patrimoni

Vist i plau
L'Interventor Municipal

Antoni Serra i Rucarols

Francesc Carulla i Gratacós

AJUNTAMENT DE SANT CUGAT DEL VALLÈS - PATRIMONI MUNICIPAL

INVENTARI DE BÉNS A 31 DE DESEMBRE DE 2011
Estat de situació per llibres d'inventari

AJUNTAMENT		Núm. Béns	Brut Total	Amortització	Net Total
Llibre A	Béns, drets i obligacions de l'ens local	1.901	390.133.483,70	31.792.652,11	358.340.831,59
Llibre B	Els afectes al Patrimoni Municipal de Sòl i Habitatge	11	9.399.947,02	9.708,38	9.390.238,64
Llibre C	Els afectes al Patrimoni Històric-Artístic	284	593.646,39	15.233,06	578.413,33
Llibre E	Els cedits a altres administracions o particulars	74	69.072.518,14	1.851.326,72	67.221.191,42
TOTAL AJUNTAMENT		**2.270**	**469.199.595,25**	**33.668.920,27**	**435.530.674,98**

PROMUSA		Núm. Béns	Brut Total	Amortització	Net Total
Llibre A	Béns, drets i obligacions de l'ens local	272	18.740.630,86	1.236.627,40	17.504.003,46
Llibre B	Els afectes al Patrimoni Municipal de Sòl i Habitatge	360	73.240.005,17	3.839.299,16	69.400.706,01
TOTAL PROMUSA		**632**	**91.980.636,03**	**5.075.926,56**	**86.904.709,47**

TOTAL INVENTARI A 31/12/2011	**2.902**	**561.180.231,28**	**38.744.846,83**	**522.435.384,45**

AJUNTAMENT DE SANT CUGAT DEL VALLÈS - PATRIMONI MUNICIPAL

INVENTARI DE BÉNS A 31 DE DESEMBRE DE 2011
Estat de situació per classificacions

AJUNTAMENT	Núm. Béns	Brut Total	Amortització	Net Total
1001-SOLAR EDIFICABLE	17	7.267.165,96	2.070,63	7.265.095,33
1002-SOLAR RÚSTIC	1	751,27	0,00	751,27
1003-SOBRANT DE VIAL	23	359.735,32	0,00	359.735,32
1004-SOLAR NO UTILITZABLE	3	59.623,94	0,00	59.623,94
1005-SOLAR PER EQUIPAMENTS	71	34.740.363,21	32.333,37	34.708.029,84
1102-LOCAL COMERCIAL	10	3.273.619,68	82.936,68	3.190.683,00
1103-HABITATGE	6	195.585,00	66,96	195.518,04
1104-PLAÇA D'APARCAMENT	1	8.906,24	89,06	8.817,18
1107-EQUIPAMENT ADMINISTRATIU	12	13.397.784,62	1.649.318,94	11.748.465,68
1108-EQUIPAMENT COMERCIAL	20	26.600.601,08	1.150.067,45	25.450.533,63
1109-EQUIPAMENT CULTURAL	17	41.665.034,02	9.074.947,96	32.590.086,06
1110-EQUIPAMENT DOCENT	21	17.258.762,13	2.366.007,30	14.892.754,83
1111-EQUIPAMENT ESPORTIU	18	31.671.212,06	3.086.884,92	28.584.327,14
1112-EQUIPAMENT FUNERARI	2	1.030.660,73	90.197,99	940.462,74
1113-ALTRES EQUIPAMENTS	9	4.002.434,01	366.064,18	3.636.369,83
1114-APARCAMENTS SUBTERRANIS	7	22.611.652,00	617.183,51	21.994.468,49
1201-PARCS I JARDINS	290	14.530.045,15	0,00	14.530.045,15
1202-ZONA VERDA VIÀRIA	9	49.110,76	0,00	49.110,76
1203-PARCS FORESTALS	19	521.782,95	0,00	521.782,95
1204-PLACES I VIALS URBANS	618	57.631.950,23	58,50	57.631.891,73
1205-APARCAMENTS PÚBLICS	11	45.834,48	0,00	45.834,48
1206-TERRENYS DE DOMINI PÚBLIC	43	9.103.426,24	0,00	9.103.426,24
1209-OBRES CIVILS DE SERVEI PÚBLIC	8	522.316,75	192.130,21	330.186,54
1210-OCSP CLAVEGUERAM	29	141.436.227,87	11.072.061,25	130.364.166,62
2001-DRETS REALS I CONC. A FAVOR	1	139.790,00	139.790,00	0,00
3001-EQUIPS INFORMÀTICS	175	2.583.022,31	1.181.248,85	1.401.773,46
3101-VEHICLES	103	2.512.909,68	1.290.066,46	1.222.843,22
3201-MAQUINARIA GENERAL	29	97.418,07	73.053,69	24.364,38
3202-INSTAL·LACIONS TÈCNIQUES	1	183.577,49	30.026,22	153.551,27
3301-MOBILIARI GENERAL	289	2.678.939,35	766.706,68	1.912.232,67
3302-EQUIPS D'OFICINA	47	100.983,61	79.962,01	21.021,60
4001-PROPIETAT INTEL·LECTUAL	23	476.662,25	299.069,53	177.592,72
4002-PROPIETAT INDUSTRIAL	34	147.933,58	1.636,48	146.297,10
5001-ACCIONS	7	22.250.179,80	0,00	22.250.179,80
6001-CRÈDITS A LLARG TERMINI	1	50.000,00	0,00	50.000,00
B001-TERRENYS PMSH	10	9.286.019,23	0,00	9.286.019,23
B002-HABITATGES PMSH	1	113.927,79	9.708,38	104.219,41
C101-EDIFICIS HISTÒRIC-ARTÍSTICS	1	198.306,89	15.233,06	183.073,83
C201-MOBLES HISTÒRIC - ARTÍSTIC	283	395.339,50	0,00	395.339,50
TOTAL AJUNTAMENT	**2.270**	**469.199.595,25**	**33.668.920,27**	**435.530.674,98**

PROMUSA	Núm. Béns	Brut Total	Amortització	Net Total
1101-LOCAL D'OFICINA	66	12.415.632,51	838.291,13	11.577.341,38
1102-LOCAL COMERCIAL	36	3.636.189,46	239.275,08	3.396.914,38
1103-HABITATGE	1	126.659,83	10.222,98	116.436,85
1104-PLAÇA D'APARCAMENT	141	2.110.367,90	121.689,31	1.988.678,59
1105-TRASTER	28	451.781,16	27.148,90	424.632,26
B001-TERRENY PMSH	16	10.327.926,56	0,00	10.327.926,56
B002-HABITATGE PMSH	134	60.367.423,09	3.541.227,29	56.826.195,80
B003-PLAÇA D'APARCAMENT PMSH	204	2.024.700,18	285.473,17	1.739.227,01
B004-TRASTER PMSH	5	11.955,34	2.438,70	9.516,64
B005-ALTRES CONTRUCCIONS PMSH	1	508.000,00	10.160,00	497.840,00
TOTAL PROMUSA	**632**	**91.980.636,03**	**5.075.926,56**	**86.904.709,47**

TOTAL INVENTARI A 31/12/2011	**2.902**	**561.180.231,28**	**38.744.846,83**	**522.435.384,45**

AJUNTAMENT DE SANT CUGAT DEL VALLÈS - PATRIMONI MUNICIPAL

PATRIMONI MUNICIPAL DE SÒL I D'HABITATGE
Estat de situació a 31 de desembre de 2011

AJUNTAMENT	Núm. Béns	Brut Total	Amortització	Net Total
B001-TERRENYS PMSH	10	9.286.019,23	0,00	9.286.019,23
B002-HABITATGES PMSH	1	113.927,79	9.708,38	104.219,41
TOTAL AJUNTAMENT	**11**	**9.399.947,02**	**9.708,38**	**9.390.238,64**

PROMUSA	Núm. Béns	Brut Total	Amortització	Net Total
B001-TERRENY PMSH	16	10.327.926,56	0,00	10.327.926,56
B002-HABITATGE PMSH	134	60.367.423,09	3.541.227,29	56.826.195,80
B003-PLAÇA D'APARCAMENT PMSH	204	2.024.700,18	285.473,17	1.739.227,01
B004-TRASTER PMSH	5	11.955,34	2.438,70	9.516,64
B005-ALTRES CONTRUCCIONS PMSH	1	508.000,00	10.160,00	497.840,00
TOTAL PROMUSA	**360**	**73.240.005,17**	**3.839.299,16**	**69.400.706,01**

TOTAL PMSH A 31/12/2011	**371**	**82.639.952,19**	**3.849.007,54**	**78.790.944,65**

LLIBRE A LLIBRE A: ELS BÉNS, DRETS I OBLIGACIONS DE L'ENS LOCAL

EPÍGRAF: I.1 BÉNS D'ÚS PÚBLIC

SUBEPÍGRAF: I.1.A PARCS I JARDINS

CLASSIFICAC	N. BÉ	QUANT. / DESCRIPCIÓ	C. GESTO / C. COST	T. ADQUISICIÓ	COST ADQUI. / D- ALTA	CENTRE / UBICACIÓ	PLANTA / ESPAI	V.B.C. / DOT. AMORT	F.A. / V.N.C.
1201	16		50	HERÈNCIA O DONACIÓ	0	SANT CUGAT DEL VALLÈS		91.414,07	0
		ZONA VERDA ANTIC ESCORXADOR			31/12/1969			0	91.414,07
1201	37		50	COMPRA	5.409,11	SANT CUGAT DEL VALLÈS		5.409,11	0
		ZONA VERDA COSTAT ERMITA SANT CRIST			13/06/1977			0	5.409,11
1201	58		50	CESSIÓ GRATUÏTA	0	SANT CUGAT DEL VALLÈS		4.056,83	0
		ZONA VERDA SANT CRIST LLACERES			25/07/1985			0	4.056,83
1201	59		50	CESSIÓ GRATUÏTA	0	SANT CUGAT DEL VALLÈS		268.800,00	0
		ZV PLAÇA ONZE DE SETEMBRE			10/05/1988			0	268.800,00
1201	61		50	CESSIÓ GRATUÏTA	0	SANT CUGAT DEL VALLÈS		36.780,79	0
		ZONA VERDA CAN MAGÍ			31/12/1985			0	36.780,79
1201	89		50	CESSIÓ GRATUÏTA	0	SANT CUGAT DEL VALLÈS		11.150,75	0
		ZONA VERDA CR ESTAPÉ			31/12/1988			0	11.150,75
1201	91		50	CESSIÓ GRATUÏTA	0	SANT CUGAT DEL VALLÈS		24.679,06	0
		ZONA VERDA EL PINAR			31/12/1988			0	24.679,06
1201	92		50	CESSIÓ GRATUÏTA	0	SANT CUGAT DEL VALLÈS		186.336,16	0
		ZONA VERDA EL PINAR			31/12/1988			0	186.336,16
1201	143		50	CESSIÓ GRATUÏTA	0	SANT CUGAT DEL VALLÈS		116.583,97	0
		ZONA VERDA RB CELLER			03/04/1990			0	116.583,97
1201	144		50	CESSIÓ GRATUÏTA	0	SANT CUGAT DEL VALLÈS		122.210,25	0
		ZONA VERDA RB CELLER			03/04/1990			0	122.210,25
1201	153		50	EXPROPIACIÓ	42.070,85	SANT CUGAT DEL VALLÈS		42.070,85	0
		ZONA VERDA CT CERDANYOLA			19/07/1990			0	42.070,85

LLIBRE A LLIBRE A: ELS BÉNS, DRETS I OBLIGACIONS DE L'ENS LOCAL

EPÍGRAF: I.1 BÉNS D'ÚS PÚBLIC

SUBEPÍGRAF: I.1.A PARCS I JARDINS

CLASSIFICAC	N. BÉ	QUANT. / DESCRIPCIÓ	C. GESTO / C. COST	T. ADQUISICIÓ	COST ADQUI. / D- ALTA	CENTRE / UBICACIÓ	PLANTA / ESPAI	V.B.C. / DOT. AMORT	F.A. / V.N.C.
1201	154		50	EXPROPIACIÓ	14.428,48	SANT CUGAT DEL VALLÈS		75.226,00	0
		ZONA VERDA LA FLORESTA			28/07/1989			0	75.226,00
1201	160		50	CESSIÓ GRATUÏTA	0	SANT CUGAT DEL VALLÈS		217.146,73	0
		ZONA VERDA BAIXADOR SANT JOAN NORD			15/03/1990			0	217.146,73
1201	162		50	EXPROPIACIÓ	8.921,06	SANT CUGAT DEL VALLÈS		8.921,06	0
		ZONA VERDA MAS JANER			22/11/1990			0	8.921,06
1201	164		50	CESSIÓ GRATUÏTA	0	SANT CUGAT DEL VALLÈS		171.552,37	0
		ZONA VERDA CAN MAGÍ SUD, PARCEL.LA 12			22/11/1990			0	171.552,37
1201	165		50	CESSIÓ GRATUÏTA	0	SANT CUGAT DEL VALLÈS		12.938,41	0
		ZONA VERDA CAN MAGÍ SUD, PARCEL.LA 20			22/11/1990			0	12.938,41
1201	166		50	CESSIÓ GRATUÏTA	0	SANT CUGAT DEL VALLÈS		46.067,58	0
		ZONA VERDA CAN MAGÍ SUD, PARCEL.LA 21			22/11/1990			0	46.067,58
1201	167		50	CESSIÓ GRATUÏTA	0	SANT CUGAT DEL VALLÈS		23.915,65	0
		ZONA VERDA CAN MAGÍ SUD, PARCEL.LA 23			22/11/1990			0	23.915,65
1201	170		50	CESSIÓ GRATUÏTA	0	SANT CUGAT DEL VALLÈS		22.309,87	0
		ZONA VERDA SANT MAMET POL. 3, PAR. 16			22/11/1990			0	22.309,87
1201	179		50	CESSIÓ GRATUÏTA	0	SANT CUGAT DEL VALLÈS		40.973,47	0
		ZONA VERDA CAN GANXET, ZV-1			21/02/1991			0	40.973,47
1201	180		50	CESSIÓ GRATUÏTA	0	SANT CUGAT DEL VALLÈS		15.644,59	0
		ZONA VERDA CAN GANXET, ZV-2			21/02/1991			0	15.644,59

LLIBRE A LLIBRE A: ELS BÉNS, DRETS I OBLIGACIONS DE L'ENS LOCAL

EPÍGRAF: I.1 BÉNS D'ÚS PÚBLIC

SUBEPÍGRAF: I.1.A PARCS I JARDINS

CLASSIFICAC	N. BÉ	QUANT. / DESCRIPCIÓ	C. GESTO / C. COST	T. ADQUISICIÓ	COST ADQUI. / D- ALTA	CENTRE / UBICACIÓ	PLANTA / ESPAI	V.B.C. / DOT. AMORT	F.A. / V.N.C.
1201	181		50	CESSIÓ GRATUÏTA	0	SANT CUGAT DEL VALLÈS		34.053,05	0
		ZONA VERDA CAN GANXET, ZV-3			21/02/1991 (			0	34.053,05
1201	182		50	CESSIÓ GRATUÏTA	0	SANT CUGAT DEL VALLÈS		15.882,27	0
		ZONA VERDA CAN GANXET, ZV-4			21/02/1991 (			0	15.882,27
1201	183		50	CESSIÓ GRATUÏTA	0	SANT CUGAT DEL VALLÈS		15.972,11	0
		ZONA VERDA CAN GANXET, ZV-5			21/02/1991 (			0	15.972,11
1201	184		50	CESSIÓ GRATUÏTA	0	SANT CUGAT DEL VALLÈS		19.577,12	0
		ZONA VERDA CAN GANXET, ZV-6			21/02/1991 (			0	19.577,12
1201	201		50	CESSIÓ GRATUÏTA	0	SANT CUGAT DEL VALLÈS		226.142,08	0
		ZONA VERDA SANT MAMET POL. 4			21/03/1991 (			0	226.142,08
1201	209		50	CESSIÓ GRATUÏTA	0	SANT CUGAT DEL VALLÈS		150.677,74	0
		PARC CENTRAL, MEITAT EST			21/03/1991 (			0	150.677,74
1203	211		50	CESSIÓ GRATUÏTA	0	SANT CUGAT DEL VALLÈS		94.812,18	0
		PARC FORESTAL FINCA CAN JARDÍ			21/03/1991 (			0	94.812,18
1201	231		50	CESSIÓ GRATUÏTA	0	SANT CUGAT DEL VALLÈS		538.606,34	0
		ZONA VERDA LA GUINARDERA			17/09/1991 (			0	538.606,34
1201	234		50	CESSIÓ GRATUÏTA	0	SANT CUGAT DEL VALLÈS		97.710,14	0
		ZV-1 BAIXADOR DE SANT JOAN			17/07/1986 (			0	97.710,14
1201	235		50	CESSIÓ GRATUÏTA	0	SANT CUGAT DEL VALLÈS		8.589,67	0
		ZV-2 BAIXADOR DE SANT JOAN			17/07/1986 (			0	8.589,67
1201	236		50	CESSIÓ GRATUÏTA	0	SANT CUGAT DEL VALLÈS		15.365,48	0
		ZV-3 BAIXADOR DE SANT JOAN			17/07/1986 (			0	15.365,48

LLIBRE A LLIBRE A: ELS BÉNS, DRETS I OBLIGACIONS DE L'ENS LOCAL

EPÍGRAF: I.1 BÉNS D'ÚS PÚBLIC

SUBEPÍGRAF: I.1.A PARCS I JARDINS

CLASSIFICAC	N. BÉ	QUANT. / DESCRIPCIÓ	C. GESTO / C. COST	T. ADQUISICIÓ	COST ADQUI. / D- ALTA	CENTRE / UBICACIÓ	PLANTA / ESPAI	V.B.C. / DOT. AMORT	F.A. / V.N.C.
1201	237		50	CESSIÓ GRATUÏTA	0	SANT CUGAT DEL VALLÈS		49.313,04	0
		ZV-4 BAIXADOR DE SANT JOAN			17/07/1986			0	49.313,04
1201	238		50	CESSIÓ GRATUÏTA	0	SANT CUGAT DEL VALLÈS		27.871,34	0
		ZV-5 BAIXADOR DE SANT JOAN			17/07/1986			0	27.871,34
1201	247		50	CESSIÓ GRATUÏTA	0	SANT CUGAT DEL VALLÈS		209.960,00	0
		PARC CENTRAL, MEITAT OEST			20/09/1990			0	209.960,00
1201	249		50	CESSIÓ GRATUÏTA	0	SANT CUGAT DEL VALLÈS		27.105,25	0
		ZONA VERDA SANT MAMET POL. 1			31/12/1991			0	27.105,25
1201	253		50	CESSIÓ GRATUÏTA	0	SANT CUGAT DEL VALLÈS		131,47	0
		ZONA VERDA CR. URALS			23/07/2001			0	131,47
1201	267		50	CESSIÓ GRATUÏTA	0	SANT CUGAT DEL VALLÈS		29.479,72	0
		ZONA VERDA OLABARRIA NORD			31/12/1992			0	29.479,72
1201	277		50	CESSIÓ GRATUÏTA	0	SANT CUGAT DEL VALLÈS		1.256,12	0
		ZONA VERDA COLL FAVÀ, ZV-1			10/11/1993			0	1.256,12
1202	278		50	CESSIÓ GRATUÏTA	0	SANT CUGAT DEL VALLÈS		1.813,25	0
		ZONA VERDA COLL FAVÀ, ZV-2			10/11/1993			0	1.813,25
1201	279		50	CESSIÓ GRATUÏTA	0	SANT CUGAT DEL VALLÈS		409,29	0
		ZONA VERDA COLL FAVÀ, ZV-3			10/11/1993			0	409,29
1201	280		50	CESSIÓ GRATUÏTA	0	SANT CUGAT DEL VALLÈS		752,47	0
		ZONA VERDA COLL FAVÀ, ZV-4			10/11/1993			0	752,47
1201	281		50	CESSIÓ GRATUÏTA	0	SANT CUGAT DEL VALLÈS		599,21	0
		ZONA VERDA COLL FAVÀ, ZV-5			10/11/1993			0	599,21

LLIBRE A LLIBRE A: ELS BÉNS, DRETS I OBLIGACIONS DE L'ENS LOCAL

EPÍGRAF: I.1 BÉNS D'ÚS PÚBLIC

SUBEPÍGRAF: I.1.A PARCS I JARDINS

CLASSIFICAC	N. BÉ	QUANT. / DESCRIPCIÓ	C. GESTO / C. COST	T. ADQUISICIÓ	COST ADQUI. / D- ALTA	CENTRE / UBICACIÓ	PLANTA / ESPAI	V.B.C. / DOT. AMORT	F.A. / V.N.C.
1201	282		50	CESSIÓ GRATUÏTA	0	SANT CUGAT DEL VALLÈS		753,07	0
		ZONA VERDA COLL FAVÀ, ZV-6			10/11/1993			0	753,07
1201	283		50	CESSIÓ GRATUÏTA	0	SANT CUGAT DEL VALLÈS		1.375,72	0
		ZONA VERDA COLL FAVÀ, ZV-7			10/11/1993			0	1.375,72
1201	284		50	CESSIÓ GRATUÏTA	0	SANT CUGAT DEL VALLÈS		1.399,76	0
		ZONA VERDA COLL FAVÀ, ZV-8			10/11/1993			0	1.399,76
1201	285		50	CESSIÓ GRATUÏTA	0	SANT CUGAT DEL VALLÈS		1.375,72	0
		ZONA VERDA COLL FAVÀ, ZV-9			10/11/1993			0	1.375,72
1201	286		50	CESSIÓ GRATUÏTA	0	SANT CUGAT DEL VALLÈS		2.128,18	0
		ZONA VERDA COLL FAVÀ, ZV-10			10/11/1993			0	2.128,18
1201	287		50	CESSIÓ GRATUÏTA	0	SANT CUGAT DEL VALLÈS		1.527,17	0
		ZONA VERDA COLL FAVÀ, ZV-11			10/11/1993			0	1.527,17
1201	288		50	CESSIÓ GRATUÏTA	0	SANT CUGAT DEL VALLÈS		3.740,70	0
		ZONA VERDA COLL FAVÀ, ZV-12			10/11/1993			0	3.740,70
1201	289		50	CESSIÓ GRATUÏTA	0	SANT CUGAT DEL VALLÈS		3.740,70	0
		ZONA VERDA COLL FAVÀ, ZV-13			10/11/1993			0	3.740,70
1201	290		50	CESSIÓ GRATUÏTA	0	SANT CUGAT DEL VALLÈS		1.110,67	0
		ZONA VERDA COLL FAVÀ, ZV-14			10/11/1993			0	1.110,67
1201	291		50	CESSIÓ GRATUÏTA	0	SANT CUGAT DEL VALLÈS		10.406,72	0
		ZONA VERDA COLL FAVÀ, ZVB-1			10/11/1993			0	10.406,72
1201	292		50	CESSIÓ GRATUÏTA	0	SANT CUGAT DEL VALLÈS		6.281,18	0
		ZONA VERDA COLL FAVÀ, ZVB-2			10/11/1993			0	6.281,18

LLIBRE A LLIBRE A: ELS BÉNS, DRETS I OBLIGACIONS DE L'ENS LOCAL

EPÍGRAF: I.1 BÉNS D'ÚS PÚBLIC

SUBEPÍGRAF: I.1.A PARCS I JARDINS

CLASSIFICAC	N. BÉ	QUANT. / DESCRIPCIÓ	C. GESTO / C. COST	T. ADQUISICIÓ	COST ADQUI. / D- ALTA	CENTRE / UBICACIÓ	PLANTA / ESPAI	V.B.C. / DOT. AMORT	F.A. / V.N.C.
1201	293		50	CESSIÓ GRATUÏTA	0	SANT CUGAT DEL VALLÈS		12.549,73	0
		ZONA VERDA COLL FAVÀ, ZVB-3			10/11/1993			0	12.549,73
1201	294		50	CESSIÓ GRATUÏTA	0	SANT CUGAT DEL VALLÈS		4.820,72	0
		ZONA VERDA COLL FAVÀ, ZVB-4			10/11/1993			0	4.820,72
1201	295		50	CESSIÓ GRATUÏTA	0	SANT CUGAT DEL VALLÈS		23.017,54	0
		ZONA VERDA COLL FAVÀ, ZVB-5			10/11/1993			0	23.017,54
1201	297		50	CESSIÓ GRATUÏTA	0	SANT CUGAT DEL VALLÈS		883,49	0
		ZONA VERDA COLL FAVÀ, ZVB-7			10/11/1993			0	883,49
1201	298		50	CESSIÓ GRATUÏTA	0	SANT CUGAT DEL VALLÈS		3.810,42	0
		ZONA VERDA COLL FAVÀ, ZVB-8			10/11/1993			0	3.810,42
1201	299		50	CESSIÓ GRATUÏTA	0	SANT CUGAT DEL VALLÈS		5.367,64	0
		ZONA VERDA COLL FAVÀ, ZVB-9			10/11/1993			0	5.367,64
1201	300		50	CESSIÓ GRATUÏTA	0	SANT CUGAT DEL VALLÈS		5.057,52	0
		ZONA VERDA COLL FAVÀ, ZVB-10			10/11/1993			0	5.057,52
1201	301		50	CESSIÓ GRATUÏTA	0	SANT CUGAT DEL VALLÈS		8.247,09	0
		ZONA VERDA COLL FAVÀ, ZVB-11			10/11/1993			0	8.247,09
1201	302		50	CESSIÓ GRATUÏTA	0	SANT CUGAT DEL VALLÈS		3.573,02	0
		ZONA VERDA COLL FAVÀ, ZVB-12			10/11/1993			0	3.573,02
1201	303		50	CESSIÓ GRATUÏTA	0	SANT CUGAT DEL VALLÈS		6.415,80	0
		ZONA VERDA COLL FAVÀ, ZVB-13			10/11/1993			0	6.415,80
1201	304		50	CESSIÓ GRATUÏTA	0	SANT CUGAT DEL VALLÈS		2.500,81	0
		ZONA VERDA COLL FAVÀ, ZVB-14			10/11/1993			0	2.500,81

LLIBRE A LLIBRE A: ELS BÉNS, DRETS I OBLIGACIONS DE L'ENS LOCAL

EPÍGRAF: I.1 BÉNS D'ÚS PÚBLIC

SUBEPÍGRAF: I.1.A PARCS I JARDINS

CLASSIFICAC	N. BÉ	QUANT. / DESCRIPCIÓ	C. GESTO / C. COST	T. ADQUISICIÓ	COST ADQUI. / D- ALTA	CENTRE / UBICACIÓ	PLANTA / ESPAI	V.B.C. / DOT. AMORT	F.A. / V.N.C.
1201	317		50	CESSIÓ GRATUÏTA	0	SANT CUGAT DEL VALLÈS		38.527,28	0
		ZONA VERDA CAN TRABAL, ZV-1			24/10/1994			0	38.527,28
1201	318		50	CESSIÓ GRATUÏTA	0	SANT CUGAT DEL VALLÈS		14.436,31	0
		ZONA VERDA CAN TRABAL, ZV-2			24/10/1994			0	14.436,31
1201	319		50	CESSIÓ GRATUÏTA	0	SANT CUGAT DEL VALLÈS		6.541,66	0
		ZONA VERDA CAN TRABAL, ZV-3			24/10/1994			0	6.541,66
1201	320		50	CESSIÓ GRATUÏTA	0	SANT CUGAT DEL VALLÈS		3.522,53	0
		ZONA VERDA CAN TRABAL, ZV-4			24/10/1994			0	3.522,53
1201	322		50	EXPROPIACIÓ	403.502,78	SANT CUGAT DEL VALLÈS		465.318,09	0
		ZONA VERDA RAMBLA DEL CELLER			21/03/1991			0	465.318,09
1201	323		50	EXPROPIACIÓ	194.547,62	SANT CUGAT DEL VALLÈS		194.547,62	0
		ZV TORREBLANCA "CAMÍ DE LES TRES PUNTES"			17/12/1991			0	194.547,62
1201	324		50	EXPROPIACIÓ	38.337,29	SANT CUGAT DEL VALLÈS		38.337,29	0
		ZONA VERDA PLÀ DEL VINYET			18/04/1991			0	38.337,29
1201	325		50	EXPROPIACIÓ	38.337,29	SANT CUGAT DEL VALLÈS		32.860,59	0
		ZONA VERDA PLÀ DEL VINYET			26/05/1995			0	32.860,59
1203	332		50	CESSIÓ GRATUÏTA	0	SANT CUGAT DEL VALLÈS		114,19	0
		ZV FORESTAL PS VISTA ALEGRE			21/09/1993			0	114,19
1201	344		50	AGRUPACIÓ O REGULARITZACIÓ DE FINQUES	0	SANT CUGAT DEL VALLÈS		783,12	0
		ZONA VERDA U.A. M5 MONESTIR			01/01/2006			0	783,12
1201	346		50	CESSIÓ GRATUÏTA	0	SANT CUGAT DEL VALLÈS		46.834,00	0
		ZONA VERDA CR. SANT ALBERT - EQUADOR			05/04/2004			0	46.834,00

LLIBRE A LLIBRE A: ELS BÉNS, DRETS I OBLIGACIONS DE L'ENS LOCAL

EPÍGRAF: I.1 BÉNS D'ÚS PÚBLIC

SUBEPÍGRAF: I.1.A PARCS I JARDINS

CLASSIFICAC	N. BÉ	QUANT. / DESCRIPCIÓ	C. GESTO / C. COST	T. ADQUISICIÓ	COST ADQUI. / D- ALTA	CENTRE / UBICACIÓ	PLANTA / ESPAI	V.B.C. / DOT. AMORT	F.A. / V.N.C.
1201	347		50	CESSIÓ GRATUÏTA	0	SANT CUGAT DEL VALLÈS		18.691,48	0
		ZONA VERDA SANT JOAN - VALL., W1			18/07/1995			0	18.691,48
1201	348		50	CESSIÓ GRATUÏTA	0	SANT CUGAT DEL VALLÈS		6.612,94	0
		ZONA VERDA SANT JOAN - VALL., W2			18/07/1995			0	6.612,94
1201	349		50	CESSIÓ GRATUÏTA	0	SANT CUGAT DEL VALLÈS		5.022,66	0
		ZONA VERDA SANT JOAN - VALL., W3			18/07/1995			0	5.022,66
1201	350		50	CESSIÓ GRATUÏTA	0	SANT CUGAT DEL VALLÈS		1.238,08	0
		ZONA VERDA SANT JOAN - VALL., W4			18/07/1995			0	1.238,08
1201	351		50	CESSIÓ GRATUÏTA	0	SANT CUGAT DEL VALLÈS		3.809,82	0
		ZONA VERDA SANT JOAN - VALL., W5			18/07/1995			0	3.809,82
1201	368		50	CESSIÓ GRATUÏTA	0	SANT CUGAT DEL VALLÈS		24.618,85	0
		ZONA VERDA CR. SANT ALBERT - EQUADOR			05/04/2004			0	24.618,85
1202	372		50	CESSIÓ GRATUÏTA	0	SANT CUGAT DEL VALLÈS		21.518,58	0
		ZONES VERDES CAN MAGÍ - CT. ROQUETES			30/09/1996			0	21.518,58
1201	374		50	AGRUPACIÓ O REGULARITZACIÓ DE FINQUES	0	SANT CUGAT DEL VALLÈS		87.988,40	0
		ZONA VERDA PG. RUBÍ			01/12/2004			0	87.988,40
1201	377		50	CESSIÓ GRATUÏTA	0	SANT CUGAT DEL VALLÈS		272.776,33	0
		ZONA VERDA CAN QUITERIA			23/05/2003			0	272.776,33
1201	389		50	EXPROPIACIÓ	1.711,38	SANT CUGAT DEL VALLÈS		1.711,38	0
		ZONA VERDA LA FLORESTA, PAR. 52, POL. 36			22/11/1996			0	1.711,38
1201	392		50	EXPROPIACIÓ	4.507,59	SANT CUGAT DEL VALLÈS		4.507,59	0
		ZONA VERDA CR PAMPLONA			22/11/1996			0	4.507,59

LLIBRE A LLIBRE A: ELS BÉNS, DRETS I OBLIGACIONS DE L'ENS LOCAL

EPÍGRAF: I.1 BÉNS D'ÚS PÚBLIC

SUBEPÍGRAF: I.1.A PARCS I JARDINS

CLASSIFICAC	N. BÉ	QUANT. / DESCRIPCIÓ	C. GESTO / C. COST	T. ADQUISICIÓ	COST ADQUI. / D- ALTA	CENTRE / UBICACIÓ	PLANTA / ESPAI	V.B.C. / DOT. AMORT	F.A. / V.N.C.
1201	397		50	CESSIÓ GRATUÏTA	0	SANT CUGAT DEL VALLÈS		105.824,59	0
		ZV I PISTA PETANCA TORREBLANCA			15/02/1994			0	105.824,59
1201	398		50	CESSIÓ GRATUÏTA	0	SANT CUGAT DEL VALLÈS		150,25	0
		ZONA VERDA TORREBLANCA C3-C4, B			15/02/1994			0	150,25
1201	399		50	CESSIÓ GRATUÏTA	0	SANT CUGAT DEL VALLÈS		1.785,01	0
		ZONA VERDA TORREBLANCA C3-C4, C			15/02/1994			0	1.785,01
1201	400		50	CESSIÓ GRATUÏTA	0	SANT CUGAT DEL VALLÈS		10.577,81	0
		ZONA VERDA TORREBLANCA C3-C4, D			15/02/1994			0	10.577,81
1201	401		50	CESSIÓ GRATUÏTA	0	SANT CUGAT DEL VALLÈS		510,86	0
		ZONA VERDA TORREBLANCA C3-C4, E			15/02/1994			0	510,86
1201	402		50	CESSIÓ GRATUÏTA	0	SANT CUGAT DEL VALLÈS		414,70	0
		ZONA VERDA TORREBLANCA C3-C4, F			15/02/1994			0	414,70
1201	403		50	CESSIÓ GRATUÏTA	0	SANT CUGAT DEL VALLÈS		1.021,72	0
		ZONA VERDA TORREBLANCA C3-C4, LL			15/02/1994			0	1.021,72
1201	407		50	AGRUPACIÓ O REGULARITZACIÓ DE FINQUES	0	SANT CUGAT DEL VALLÈS		17.163,90	0
		ZONA VERDA PS. RUBÍ			01/12/2004			0	17.163,90
1201	411		50	CESSIÓ GRATUÏTA	0	SANT CUGAT DEL VALLÈS		24,04	0
		ZONA VERDA CR. VALLVIDRERA			16/02/2004			0	24,04
1201	419		50	CESSIÓ GRATUÏTA	0	SANT CUGAT DEL VALLÈS		1.348,07	0
		ZONA VERDA TURÓ DEL PINYER			09/10/1987			0	1.348,07

LLIBRE A LLIBRE A: ELS BÉNS, DRETS I OBLIGACIONS DE L'ENS LOCAL

EPÍGRAF: I.1 BÉNS D'ÚS PÚBLIC

SUBEPÍGRAF: I.1.A PARCS I JARDINS

CLASSIFICAC	N. BÉ	QUANT. / DESCRIPCIÓ	C. GESTO / C. COST	T. ADQUISICIÓ	COST ADQUI. / D- ALTA	CENTRE / UBICACIÓ	PLANTA / ESPAI	V.B.C. / DOT. AMORT	F.A. / V.N.C.
1201	426		50	AGRUPACIÓ O REGULARITZACIÓ DE FINQUES	0	SANT CUGAT DEL VALLÈS		12.826,20	0
		ZONA VERDA SANT JOAN - VALLSOLANA			01/12/2001			0	12.826,20
1201	427		50	CESSIÓ GRATUÏTA	0	SANT CUGAT DEL VALLÈS		451,72	0
		ZONA VERDA P.E. CR. ESTAPÉ			11/11/2004			0	451,72
1202	433		50	CESSIÓ GRATUÏTA	0	SANT CUGAT DEL VALLÈS		21.608,55	0
		ZONA VERDA "B" SANT MAMET POL. II			26/04/2004			0	21.608,55
1201	434		50	EXPROPIACIÓ	12.020,24	SANT CUGAT DEL VALLÈS		15.295,50	0
		ZONA VERDA CAMÍ MIRASOL - ST. CUGAT			18/04/1995			0	15.295,50
1201	435		50	EXPROPIACIÓ	2.424,30	SANT CUGAT DEL VALLÈS		2.424,30	0
		ZONA VERDA CAMÍ MIRASOL - ST. CUGAT			18/07/1995			0	2.424,30
1201	436		50	CESSIÓ GRATUÏTA	0	SANT CUGAT DEL VALLÈS		6,11	0
		ZONA VERDA "C" SANT MAMET POL. II			26/04/2004			0	6,11
1202	437		50	CESSIÓ GRATUÏTA	0	SANT CUGAT DEL VALLÈS		297,69	0
		ZONA VERDA "D" SANT MAMET POL. II			26/04/2004			0	297,69
1201	438		50	CESSIÓ GRATUÏTA	0	SANT CUGAT DEL VALLÈS		631,92	0
		ZONA VERDA CARRER CAMÈLIES			10/02/1998			0	631,92
1201	439		50	CESSIÓ GRATUÏTA	0	SANT CUGAT DEL VALLÈS		2.088,82	0
		ZONA VERDA RDA. SANT CUGAT			04/03/2002			0	2.088,82
1201	441		50	CESSIÓ GRATUÏTA	0	SANT CUGAT DEL VALLÈS		456,11	0
		ZONA VERDA P.E. CR. ESTAPÉ			11/11/2004			0	456,11
1201	442		50	CESSIÓ GRATUÏTA	0	SANT CUGAT DEL VALLÈS		3.330,42	0
		ZONA VERDA P.E. CR. ESTAPÉ			11/11/2004			0	3.330,42

LLIBRE A LLIBRE A: ELS BÉNS, DRETS I OBLIGACIONS DE L'ENS LOCAL

EPÍGRAF: I.1 BÉNS D'ÚS PÚBLIC

SUBEPÍGRAF: I.1.A PARCS I JARDINS

CLASSIFICAC	N. BÉ	QUANT. / DESCRIPCIÓ	C. GESTO / C. COST	T. ADQUISICIÓ	COST ADQUI. / D- ALTA	CENTRE / UBICACIÓ	PLANTA / ESPAI	V.B.C. / DOT. AMORT	F.A. / V.N.C.
1201	443		50	CESSIÓ GRATUÏTA	0	SANT CUGAT DEL VALLÈS		274,81	0
		ZONA VERDA P.E. CR. ESTAPÉ			11/11/2004			0	274,81
1201	444		50	CESSIÓ GRATUÏTA	0	SANT CUGAT DEL VALLÈS		808,90	0
		ZONA VERDA P.E. CR. ESTAPÉ			11/11/2004			0	808,90
1201	445		50	CESSIÓ GRATUÏTA	0	SANT CUGAT DEL VALLÈS		77,80	0
		ZONA VERDA P.E. CR. ESTAPÉ			11/11/2004			0	77,80
1201	451		50	CESSIÓ GRATUÏTA	0	SANT CUGAT DEL VALLÈS		1.803,04	0
		ZV-A, LES PLANES DE CAN RABELLA			22/03/1996			0	1.803,04
1201	452		50	CESSIÓ GRATUÏTA	0	SANT CUGAT DEL VALLÈS		2.241,78	0
		ZV-B, LES PLANES DE CAN RABELLA			22/03/1996			0	2.241,78
1201	453		50	CESSIÓ GRATUÏTA	0	SANT CUGAT DEL VALLÈS		1.322,23	0
		ZV-C, LES PLANES DE CAN RABELLA			22/03/1996			0	1.322,23
1201	454		50	EXPROPIACIÓ	29.961,56	SANT CUGAT DEL VALLÈS		29.961,56	0
		ZONA VERDA AV. TORRENT D'EN XANDRI			30/10/1989			0	29.961,56
1201	473		50	EXPROPIACIÓ	19.660,69	SANT CUGAT DEL VALLÈS		19.660,69	0
		ZONA VERDA AV. TORRENT D'EN XANDRI			30/10/1989			0	19.660,69
1201	474		50	CESSIÓ GRATUÏTA	0	SANT CUGAT DEL VALLÈS		2.092,71	0
		ZONA VERDA LES CASETES DE CAN RABELLA			31/03/1995			0	2.092,71
1201	475		50	CESSIÓ GRATUÏTA	0	SANT CUGAT DEL VALLÈS		2.661,17	0
		ZONA VERDA LES CASETES DE CAN RABELLA			31/03/1995			0	2.661,17
1201	476		50	CESSIÓ GRATUÏTA	0	SANT CUGAT DEL VALLÈS		872,82	0

LLIBRE A LLIBRE A: ELS BÉNS, DRETS I OBLIGACIONS DE L'ENS LOCAL

EPÍGRAF: I.1 BÉNS D'ÚS PÚBLIC

SUBEPÍGRAF: I.1.A PARCS I JARDINS

CLASSIFICAC	N. BÉ	QUANT. / DESCRIPCIÓ	C. GESTO / C. COST	T. ADQUISICIÓ	COST ADQUI. / D- ALTA	CENTRE / UBICACIÓ	PLANTA / ESPAI	V.B.C. / DOT. AMORT	F.A. / V.N.C.
		ZONA VERDA LES CASETES DE CAN RABELLA			31/03/1995 (			0	872,82
1201	478		50	CESSIÓ GRATUÏTA	0	SANT CUGAT DEL VALLÈS		5.709,62	0
		ZONA VERDA LES CASETES DE CAN RABELLA			31/03/1995 (			0	5.709,62
1201	485		50	EXPROPIACIÓ	20.983,51	SANT CUGAT DEL VALLÈS		20.983,51	0
		ZONA VERDA SANT FRANCESC			22/02/1995 (			0	20.983,51
1201	486		50	EXPROPIACIÓ	27.091,65	SANT CUGAT DEL VALLÈS		27.091,65	0
		ZONA VERDA SANT FRANCESC			22/02/1995 (			0	27.091,65
1201	487		50	SEGREGACIÓ	6.033,02	SANT CUGAT DEL VALLÈS		6.033,02	0
		ZONA VERDA CAP LA MINA			01/01/2006 (			0	6.033,02
1202	488		50	SEGREGACIÓ	1.066,05	SANT CUGAT DEL VALLÈS		1.066,05	0
		ZONA VERDA CAN VULLPALLERES			15/11/2004 (			0	1.066,05
1201	489		50	CESSIÓ D'ÚS TEMPORAL	0	SANT CUGAT DEL VALLÈS		11.722,74	0
		ZONA VERDA CAN MATES OEST - CTRA DE RUBÍ			22/11/2004 (			0	11.722,74
1201	490		50	CESSIÓ GRATUÏTA	0	SANT CUGAT DEL VALLÈS		2.601,58	0
		ZONA VERDA AV. CAN CABASSA			10/02/2003 (			0	2.601,58
1201	491		50	AGRUPACIÓ O REGULARITZACIÓ DE FINQUES	0	SANT CUGAT DEL VALLÈS		42.752,81	0
		ZONA VERDA CAMÍ ST. CUGAT AL PAPIOL			01/12/2004 (			0	42.752,81
1201	492		50	CESSIÓ D'ÚS TEMPORAL	0	SANT CUGAT DEL VALLÈS		3.930,02	0
		ZONA VERDA CAN MATES OEST - CTRA DE RUBÍ			22/11/2004 (			0	3.930,02
1201	493		50	CESSIÓ GRATUÏTA	0	SANT CUGAT DEL VALLÈS		40,69	0
		ZONA VERDA CR. LANZAROTE			02/11/2004 (			0	40,69

LLIBRE A LLIBRE A: ELS BÉNS, DRETS I OBLIGACIONS DE L'ENS LOCAL

EPÍGRAF: I.1 BÉNS D'ÚS PÚBLIC

SUBEPÍGRAF: I.1.A PARCS I JARDINS

CLASSIFICAC	N. BÉ	QUANT. / DESCRIPCIÓ	C. GESTO / C. COST	T. ADQUISICIÓ	COST ADQUI. / D- ALTA	CENTRE / UBICACIÓ	PLANTA / ESPAI	V.B.C. / DOT. AMORT	F.A. / V.N.C.
1201	497		50	PERMUTA	0	SANT CUGAT DEL VALLÈS		5.476,70	0
		ZONA VERDA AV PLÀ DEL VINYET			21/10/1997			0	5.476,70
1201	505		50	CESSIÓ GRATUÏTA	0	SANT CUGAT DEL VALLÈS		1.072,81	0
		ZONA VERDA CR. GALÍCIA			14/02/2005			0	1.072,81
1201	506		50	CESSIÓ D'ÚS TEMPORAL	0	SANT CUGAT DEL VALLÈS		5.127,16	0
		ZONA VERDA CAN MATES OEST - CTRA DE RUBÍ			24/01/2005			0	5.127,16
1201	519		50	CESSIÓ GRATUÏTA	0	SANT CUGAT DEL VALLÈS		7.826,47	0
		ZONA VERDA TORREBLANCA C2			31/12/1992			0	7.826,47
1201	520		50	CESSIÓ GRATUÏTA	0	SANT CUGAT DEL VALLÈS		32.558,12	0
		ZV PORCIÓ PARC DE L'ARBORETUM			31/12/1992			0	32.558,12
1201	521		50	CESSIÓ GRATUÏTA	0	SANT CUGAT DEL VALLÈS		16.798,30	0
		ZONA VERDA TORREBLANCA C2			31/12/1992			0	16.798,30
1201	522		50	CESSIÓ GRATUÏTA	0	SANT CUGAT DEL VALLÈS		1.776,87	0
		ZONA VERDA 1-2 TURÓ DE CAN MATES EST			03/04/2001			0	1.776,87
1201	523		50	CESSIÓ GRATUÏTA	0	SANT CUGAT DEL VALLÈS		23.364,86	0
		ZONA VERDA 3 TURÓ DE CAN MATES EST			03/04/2001			0	23.364,86
1201	524		50	CESSIÓ GRATUÏTA	0	SANT CUGAT DEL VALLÈS		2.714,00	0
		ZONA VERDA 4 TURÓ DE CAN MATES EST			03/04/2001			0	2.714,00
1201	525		50	CESSIÓ GRATUÏTA	0	SANT CUGAT DEL VALLÈS		15.051,52	0
		ZONA VERDA 5 TURÓ DE CAN MATES EST			03/04/2001			0	15.051,52

LLIBRE A LLIBRE A: ELS BÉNS, DRETS I OBLIGACIONS DE L'ENS LOCAL

EPÍGRAF: I.1 BÉNS D'ÚS PÚBLIC

SUBEPÍGRAF: I.1.A PARCS I JARDINS

CLASSIFICAC	N. BÉ	QUANT. / DESCRIPCIÓ	C. GESTO / C. COST	T. ADQUISICIÓ	COST ADQUI. / D- ALTA	CENTRE / UBICACIÓ	PLANTA / ESPAI	V.B.C. / DOT. AMORT	F.A. / V.N.C.
1201	526		50	CESSIÓ GRATUÏTA	0	SANT CUGAT DEL VALLÈS		5.792,48	0
		ZONA VERDA 6 TURÓ DE CAN MATES EST			03/04/2001			0	5.792,48
1201	527		50	CESSIÓ GRATUÏTA	0	SANT CUGAT DEL VALLÈS		1.589,47	0
		ZONA VERDA 7 TURÓ DE CAN MATES EST			03/04/2001			0	1.589,47
1201	528		50	CESSIÓ GRATUÏTA	0	SANT CUGAT DEL VALLÈS		1.219,04	0
		ZONA VERDA 8 TURÓ DE CAN MATES EST			03/04/2001			0	1.219,04
1201	529		50	CESSIÓ GRATUÏTA	0	SANT CUGAT DEL VALLÈS		325,51	0
		ZONA VERDA 9 TURÓ DE CAN MATES EST			03/04/2001			0	325,51
1201	530		50	CESSIÓ GRATUÏTA	0	SANT CUGAT DEL VALLÈS		98,36	0
		ZONA VERDA 10 TURÓ DE CAN MATES EST			03/04/2001			0	98,36
1201	531		50	CESSIÓ GRATUÏTA	0	SANT CUGAT DEL VALLÈS		1.703,51	0
		ZONA VERDA 11 TURÓ DE CAN MATES EST			03/04/2001			0	1.703,51
1201	532		50	CESSIÓ GRATUÏTA	0	SANT CUGAT DEL VALLÈS		1.321,69	0
		ZONA VERDA 12 TURÓ DE CAN MATES EST			03/04/2001			0	1.321,69
1201	533		50	CESSIÓ GRATUÏTA	0	SANT CUGAT DEL VALLÈS		6.454,03	0
		ZONA VERDA 13 TURÓ DE CAN MATES EST			03/04/2001			0	6.454,03
1201	553		50	CESSIÓ GRATUÏTA	0	SANT CUGAT DEL VALLÈS		6.458,18	0
		ZONA VERDA "A" SANT MAMET POL. II			26/04/2004			0	6.458,18
1202	554		50	CESSIÓ GRATUÏTA	0	SANT CUGAT DEL VALLÈS		1.685,30	0
		ZONA VERDA "E" SANT MAMET POL. II			26/04/2004			0	1.685,30

LLIBRE A LLIBRE A: ELS BÉNS, DRETS I OBLIGACIONS DE L'ENS LOCAL

EPÍGRAF: I.1 BÉNS D'ÚS PÚBLIC

SUBEPÍGRAF: I.1.A PARCS I JARDINS

CLASSIFICAC	N. BÉ	QUANT. / DESCRIPCIÓ	C. GESTO / C. COST	T. ADQUISICIÓ	COST ADQUI. / D- ALTA	CENTRE / UBICACIÓ	PLANTA / ESPAI	V.B.C. / DOT. AMORT	F.A. / V.N.C.
1201	558		50	CESSIÓ GRATUÏTA	0	SANT CUGAT DEL VALLÈS		1.666,42	0
		ZONA VERDA ARGENTINA - LES PALMES			15/12/1992			0	1.666,42
1201	559		50	AGRUPACIÓ O REGULARITZACIÓ DE FINQUES	0	SANT CUGAT DEL VALLÈS		12.212,41	0
		ZONA VERDA SANT MAMET - LA GUINARDERA			01/12/2004			0	12.212,41
1201	564		50	EXPROPIACIÓ	2.000,00	SANT CUGAT DEL VALLÈS		134.420,00	0
		ZONA VERDA PL. JOAN BORRAS			01/12/2005			0	134.420,00
1201	565		50	SEGREGACIÓ	238,66	SANT CUGAT DEL VALLÈS		238,66	0
		ZONA VERDA CAN CASTANYER			02/11/2005			0	238,66
1201	566		50	CESSIÓ GRATUÏTA	0	SANT CUGAT DEL VALLÈS		521,36	0
		ZONA VERDA PL. DOCTOR GALTÉS			16/07/1991			0	521,36
1201	568		50	CESSIÓ GRATUÏTA	0	SANT CUGAT DEL VALLÈS		36,06	0
		ZV CR. MARIA ANTÒNIA			06/06/2005			0	36,06
1201	569		50	EXPROPIACIÓ	1.227,16	SANT CUGAT DEL VALLÈS		1.227,16	0
		ZONA VERDA CR. JOSEP TRUETA			29/03/2004			0	1.227,16
1201	571		50	CESSIÓ GRATUÏTA	0	SANT CUGAT DEL VALLÈS		4.719,81	0
		ZONA VERDA 1, CAN CABASSA			25/07/2002			0	4.719,81
1201	572		50	CESSIÓ GRATUÏTA	0	SANT CUGAT DEL VALLÈS		2.102,09	0
		ZONA VERDA 2, CAN CABASSA			25/07/2002			0	2.102,09
1202	573		50	CESSIÓ GRATUÏTA	0	SANT CUGAT DEL VALLÈS		325,48	0
		ZONA VERDA 5, CAN CABASSA			25/07/2002			0	325,48
1201	574		50	CESSIÓ GRATUÏTA	0	SANT CUGAT DEL VALLÈS		446,40	0
		ZONA VERDA 3, CAN CABASSA			25/07/2002			0	446,40

LLIBRE A LLIBRE A: ELS BÉNS, DRETS I OBLIGACIONS DE L'ENS LOCAL

EPÍGRAF: I.1 BÉNS D'ÚS PÚBLIC

SUBEPÍGRAF: I.1.A PARCS I JARDINS

CLASSIFICAC	N. BÉ	QUANT. / DESCRIPCIÓ	C. GESTO / C. COST	T. ADQUISICIÓ	COST ADQUI. / D- ALTA	CENTRE / UBICACIÓ	PLANTA / ESPAI	V.B.C. / DOT. AMORT	F.A. / V.N.C.
1201	575		50	CESSIÓ GRATUÏTA	0	SANT CUGAT DEL VALLÈS		10.414,28	0
		ZONA VERDA 4, CAN CABASSA			25/07/2002			0	10.414,28
1201	588		50	CESSIÓ GRATUÏTA	0	SANT CUGAT DEL VALLÈS		4.618,30	0
		APARCAMENT DEL CAP DE VALLDOREIX			18/06/1996			0	4.618,30
1201	589		50	CESSIÓ GRATUÏTA	0	SANT CUGAT DEL VALLÈS		5.507,19	0
		ZONA VERDA 6, CAN CABASSA			25/07/2002			0	5.507,19
1201	597		50	CESSIÓ GRATUÏTA	0	SANT CUGAT DEL VALLÈS		146,55	0
		ZONA VERDA TUNEL DE SANT CEBRIÀ UA3			05/07/1996			0	146,55
1201	598		50	CESSIÓ GRATUÏTA	0	SANT CUGAT DEL VALLÈS		78.768,15	0
		PARC DE LA POLLANCREDA			28/01/1998			0	78.768,15
1201	599		50	CESSIÓ GRATUÏTA	0	SANT CUGAT DEL VALLÈS		432,73	0
		ZONA VERDA TORREBLANCA C-5			28/01/1998			0	432,73
1201	610		50	CESSIÓ GRATUÏTA	0	SANT CUGAT DEL VALLÈS		66.816,00	0
		ZONA VERDA HERETAT MIRALLES			23/07/2002			0	66.816,00
1201	623		50	CESSIÓ GRATUÏTA	0	SANT CUGAT DEL VALLÈS		5.238,42	0
		ZONA VERDA P.E. CAN VILALLONGA			21/10/2002			0	5.238,42
1201	630		50	EXPROPIACIÓ	2.391,88	SANT CUGAT DEL VALLÈS		2.391,88	0
		PLAÇA SANT ANTONI			22/04/1983			0	2.391,88
1203	633		50	CESSIÓ GRATUÏTA	0	SANT CUGAT DEL VALLÈS		3.614,50	0
		PARC FORESTAL CAN VILALLONGA			21/10/2002			0	3.614,50
1201	640		50	CESSIÓ GRATUÏTA	0	SANT CUGAT DEL VALLÈS		47,12	0
		ZONA VERDA MAS JANER			01/12/2005			0	47,12

LLIBRE A — LLIBRE A: ELS BÉNS, DRETS I OBLIGACIONS DE L'ENS LOCAL

EPÍGRAF: I.1 BÉNS D'ÚS PÚBLIC

SUBEPÍGRAF: I.1.A PARCS I JARDINS

CLASSIFICAC	N. BÉ	QUANT. / DESCRIPCIÓ	C. GESTO / C. COST	T. ADQUISICIÓ	COST ADQUI. / D- ALTA	CENTRE / UBICACIÓ	PLANTA / ESPAI	V.B.C. / DOT. AMORT	F.A. / V.N.C.
1201	641		50	COMPRA	45.465,27	SANT CUGAT DEL VALLÈS		45.465,27	0
		ZONA VERDA CAN BARATA			05/11/2002			0	45.465,27
1201	642		50	COMPRA	114.363,27	SANT CUGAT DEL VALLÈS		114.363,27	0
		ZONA VERDA CAN BARATA			05/11/2002			0	114.363,27
1201	643		50	COMPRA	9.447,12	SANT CUGAT DEL VALLÈS		9.447,12	0
		ZONA VERDA CAN BARATA			05/11/2002			0	9.447,12
1201	644		50	CESSIÓ GRATUÏTA	0	SANT CUGAT DEL VALLÈS		1.586,67	0
		ZONA VERDA CAN BARATA			26/02/2001			0	1.586,67
1201	647		50	CESSIÓ GRATUÏTA	0	SANT CUGAT DEL VALLÈS		2.170,98	0
		ZONA VERDA PTGE. SANT JULI			25/11/2002			0	2.170,98
1201	648		50	CESSIÓ GRATUÏTA	0	SANT CUGAT DEL VALLÈS		556,48	0
		ZONA VERDA PS. ROSER			25/11/2002			0	556,48
1201	649		50	CESSIÓ GRATUÏTA	0	SANT CUGAT DEL VALLÈS		833,71	0
		ZONA VERDA PG. ROSER			25/11/2002			0	833,71
1201	658		50	CESSIÓ GRATUÏTA	0	SANT CUGAT DEL VALLÈS		98,70	0
		ZONES VERDES TUNEL SANT CEBRIÀ UA2			18/02/1997			0	98,70
1201	668		50	CESSIÓ GRATUÏTA	0	SANT CUGAT DEL VALLÈS		1.831,28	0
		ZONA VERDA HOSPITAL GENERAL			15/04/1997			0	1.831,28
1201	683		50	CESSIÓ GRATUÏTA	0	SANT CUGAT DEL VALLÈS		417,10	0
		ZONA VERDA 1, TURÓ CAN MATES - CTRA. VALLV.			28/07/2003			0	417,10
1201	684		50	CESSIÓ GRATUÏTA	0	SANT CUGAT DEL VALLÈS		263,24	0
		ZONA VERDA 2, TURÓ CAN MATES - CTRA. VALLV.			28/07/2003			0	263,24

LLIBRE A — LLIBRE A: ELS BÉNS, DRETS I OBLIGACIONS DE L'ENS LOCAL

EPÍGRAF: I.1 BÉNS D'ÚS PÚBLIC

SUBEPÍGRAF: I.1.A PARCS I JARDINS

CLASSIFICAC	N. BÉ	QUANT. / DESCRIPCIÓ	C. GESTO / C. COST	T. ADQUISICIÓ	COST ADQUI. / D- ALTA	CENTRE / UBICACIÓ	PLANTA / ESPAI	V.B.C. / DOT. AMORT	F.A. / V.N.C.
1201	685		50	CESSIÓ GRATUÏTA	0	SANT CUGAT DEL VALLÈS		644,29	0
		ZONA VERDA 3, TURÓ CAN MATES - CTRA. VALLV.			28/07/2003			0	644,29
1201	686		50	CESSIÓ GRATUÏTA	0	SANT CUGAT DEL VALLÈS		2.211,72	0
		ZONA VERDA 4 TURÓ CAN MATES - CTRA. VALLV.			28/07/2003			0	2.211,72
1201	687		50	CESSIÓ GRATUÏTA	0	SANT CUGAT DEL VALLÈS		685,75	0
		ZONA VERDA 5 TURÓ CAN MATES - CTRA. VALLV.			28/07/2003			0	685,75
1201	688		50	CESSIÓ GRATUÏTA	0	SANT CUGAT DEL VALLÈS		610,63	0
		ZONA VERDA 6 TURÓ CAN MATES - CTRA. VALLV.			28/07/2003			0	610,63
1201	689		50	CESSIÓ GRATUÏTA	0	SANT CUGAT DEL VALLÈS		1.083,97	0
		ZONA VERDA TURÓ CAN MATES - CTRA. VALLV.			28/07/2003			0	1.083,97
1202	690		50	CESSIÓ GRATUÏTA	0	SANT CUGAT DEL VALLÈS		568,66	0
		ZONA VERDA TURÓ CAN MATES - CTRA. VALLV.			28/07/2003			0	568,66
1201	691		50	CESSIÓ GRATUÏTA	0	SANT CUGAT DEL VALLÈS		1.908,21	0
		ZONA VERDA 9 TURÓ CAN MATES - CTRA. VALLV.			28/07/2003			0	1.908,21
1201	692		50	CESSIÓ GRATUÏTA	0	SANT CUGAT DEL VALLÈS		650,30	0
		ZONA VERDA 10, TURÓ CAN MATES - CTRA. VALLV.			28/07/2003			0	650,30
1201	693		50	CESSIÓ GRATUÏTA	0	SANT CUGAT DEL VALLÈS		34,86	0
		ZONA VERDA CR DR MODREGO			21/02/1995			0	34,86
1201	694		50	CESSIÓ GRATUÏTA	0	SANT CUGAT DEL VALLÈS		54,09	0
		ZONA VERDA CAN BARATA			21/02/1995			0	54,09

LLIBRE A LLIBRE A: ELS BÉNS, DRETS I OBLIGACIONS DE L'ENS LOCAL

EPÍGRAF: I.1 BÉNS D'ÚS PÚBLIC

SUBEPÍGRAF: I.1.A PARCS I JARDINS

CLASSIFICAC	N. BÉ	QUANT. / DESCRIPCIÓ	C. GESTO / C. COST	T. ADQUISICIÓ	COST ADQUI. / D- ALTA	CENTRE / UBICACIÓ	PLANTA / ESPAI	V.B.C. / DOT. AMORT	F.A. / V.N.C.
1201	695		50	CESSIÓ GRATUÏTA	0	SANT CUGAT DEL VALLÈS		742,25	0
		ZONA VERDA CAN BARATA			21/02/1995			0	742,25
1201	696		50	EXPROPIACIÓ	12.020,54	SANT CUGAT DEL VALLÈS		12.020,54	0
		ZONA VERDA TORREBLANCA			16/07/1996			0	12.020,54
1201	697		50	CESSIÓ GRATUÏTA	0	SANT CUGAT DEL VALLÈS		652,70	0
		ZONA VERDA 11, TURÓ CAN MATES - CTRA. VALLV.			28/07/2003			0	652,70
1201	698		50	CESSIÓ GRATUÏTA	0	SANT CUGAT DEL VALLÈS		2.301,59	0
		ZONA VERDA TURÓ CAN MATES - CTRA. VALLV.			28/07/2003			0	2.301,59
1201	699		50	CESSIÓ GRATUÏTA	0	SANT CUGAT DEL VALLÈS		454,80	0
		ZONA VERDA TURÓ CAN MATES - CTRA. VALLV.			28/07/2003			0	454,80
1201	700		50	CESSIÓ GRATUÏTA	0	SANT CUGAT DEL VALLÈS		7.825,63	0
		ZONA VERDA TUNEL DE SANT CEBRÀ UA5			18/06/1996			0	7.825,63
1201	708		50	CESSIÓ GRATUÏTA	0	SANT CUGAT DEL VALLÈS		626,56	0
		ZONA VERDA 1 COSTA DEL GOLF			17/03/1998			0	626,56
1201	709		50	CESSIÓ GRATUÏTA	0	SANT CUGAT DEL VALLÈS		663,40	0
		ZONA VERDA 2 COSTA DEL GOLF			17/03/1998			0	663,40
1201	710		50	CESSIÓ GRATUÏTA	0	SANT CUGAT DEL VALLÈS		3.127,19	0
		ZONA VERDA 3 COSTA DEL GOLF			17/03/1998			0	3.127,19
1201	711		50	CESSIÓ GRATUÏTA	0	SANT CUGAT DEL VALLÈS		902,72	0
		ZONA VERDA 14, TURÓ CAN MATES - CTRA. VALLV.			28/07/2003			0	902,72

LLIBRE A — LLIBRE A: ELS BÉNS, DRETS I OBLIGACIONS DE L'ENS LOCAL

EPÍGRAF: I.1 BÉNS D'ÚS PÚBLIC

SUBEPÍGRAF: I.1.A PARCS I JARDINS

CLASSIFICAC	N. BÉ	QUANT. / DESCRIPCIÓ	C. GESTO / C. COST	T. ADQUISICIÓ	COST ADQUI. / D- ALTA	CENTRE / UBICACIÓ	PLANTA / ESPAI	V.B.C. / DOT. AMORT	F.A. / V.N.C.
1201	713		50	CESSIÓ GRATUÏTA	0	SANT CUGAT DEL VALLÈS		631,92	0
		ZONA VERDA CR TARRAGONA - CR SANTANDER			28/12/1998			0	631,92
1201	716		50	CESSIÓ GRATUÏTA	0	SANT CUGAT DEL VALLÈS		1.734,71	0
		ZONA VERDA 17, TURÓ CAN MATES - CTRA. VALLV.			28/07/2003			0	1.734,71
1201	717		50	CESSIÓ GRATUÏTA	0	SANT CUGAT DEL VALLÈS		21.692,93	0
		ZONA VERDA 18, TURÓ CAN MATES - CTRA. VALLV.			28/07/2003			0	21.692,93
1201	718		50	CESSIÓ GRATUÏTA	0	SANT CUGAT DEL VALLÈS		445,35	0
		ZONA VERDA 19, TURÓ CAN MATES - CTRA. VALLV.			28/07/2003			0	445,35
1201	723		50	CESSIÓ GRATUÏTA	0	SANT CUGAT DEL VALLÈS		18.041,78	0
		ZONA VERDA 20, TURÓ CAN MATES - CTRA. VALLV.			28/07/2003			0	18.041,78
1201	724		50	CESSIÓ GRATUÏTA	0	SANT CUGAT DEL VALLÈS		750,66	0
		ZONA VERDA 21, TURÓ CAN MATES - CTRA. VALLV.			28/07/2003			0	750,66
1201	725		50	CESSIÓ GRATUÏTA	0	SANT CUGAT DEL VALLÈS		180,30	0
		ZONA VERDA 22, TURÓ CAN MATES - CTRA. VALLV.			28/07/2003			0	180,30
1201	726		50	CESSIÓ GRATUÏTA	0	SANT CUGAT DEL VALLÈS		1.227,27	0
		ZONA VERDA 23, TURÓ CAN MATES - CTRA. VALLV.			28/07/2003			0	1.227,27
1201	738		50	CESSIÓ GRATUÏTA	0	SANT CUGAT DEL VALLÈS		146,05	0
		ZONA VERDA CT ARRABASSADA			18/01/1999			0	146,05
1201	740		50	SEGREGACIÓ	97.258,91	SANT CUGAT DEL VALLÈS		347.022,01	0
		PORCIÓ PARC RAMON BARNILS			31/12/1999			0	347.022,01

LLIBRE A LLIBRE A: ELS BÉNS, DRETS I OBLIGACIONS DE L'ENS LOCAL

EPÍGRAF: I.1 BÉNS D'ÚS PÚBLIC

SUBEPÍGRAF: I.1.A PARCS I JARDINS

CLASSIFICAC	N. BÉ	QUANT. / DESCRIPCIÓ	C. GESTO / C. COST	T. ADQUISICIÓ	COST ADQUI. / D- ALTA	CENTRE / UBICACIÓ	PLANTA / ESPAI	V.B.C. / DOT. AMORT	F.A. / V.N.C.
1201	741		50	SEGREGACIÓ	0	SANT CUGAT DEL VALLÈS		427.216,13	0
		PORCIÓ PARC DE L'ARBORETUM			31/12/1999			0	427.216,13
1201	756		50	CESSIÓ GRATUÏTA	0	SANT CUGAT DEL VALLÈS		5.205,37	0
		ZV1 PARC LATERAL E9 OEST/1			07/04/2003			0	5.205,37
1201	757		50	CESSIÓ GRATUÏTA	0	SANT CUGAT DEL VALLÈS		5.719,83	0
		ZV2 PARC DE L'ESTANY			07/04/2003			0	5.719,83
1201	758		50	CESSIÓ GRATUÏTA	0	SANT CUGAT DEL VALLÈS		11.752,19	0
		ZV3 PARC LATERAL E9 OEST/2			07/04/2003			0	11.752,19
1201	760		50	CESSIÓ GRATUÏTA	0	SANT CUGAT DEL VALLÈS		13.223,47	0
		ZV5 PARC DE SANT MAMET OEST/2			07/04/2003			0	13.223,47
1201	762		50	CESSIÓ GRATUÏTA	0	SANT CUGAT DEL VALLÈS		19.143,44	0
		ZV6 PARC DE SANT MAMET OEST/3			07/04/2003			0	19.143,44
1201	763		50	CESSIÓ GRATUÏTA	0	SANT CUGAT DEL VALLÈS		24.478,02	0
		ZV7 PARC DE CAN DELAIRE			07/04/2003			0	24.478,02
1201	764		50	CESSIÓ GRATUÏTA	0	SANT CUGAT DEL VALLÈS		13.232,48	0
		ZV8 PARC LATERAL E9 EST/1			07/04/2003			0	13.232,48
1201	765		50	CESSIÓ GRATUÏTA	0	SANT CUGAT DEL VALLÈS		6.963,33	0
		ZV9 PARC DEL MIRADOR/1			07/04/2003			0	6.963,33
1201	766		50	CESSIÓ GRATUÏTA	0	SANT CUGAT DEL VALLÈS		20.560,62	0
		ZV10 PARC LATERAL E9 EST/2			07/04/2003			0	20.560,62
1201	767		50	CESSIÓ GRATUÏTA	0	SANT CUGAT DEL VALLÈS		556,54	0
		ZV11 PARC DEL MIRADOR/2			07/04/2003			0	556,54

LLIBRE A LLIBRE A: ELS BÉNS, DRETS I OBLIGACIONS DE L'ENS LOCAL

EPÍGRAF: I.1 BÉNS D'ÚS PÚBLIC

SUBEPÍGRAF: I.1.A PARCS I JARDINS

CLASSIFICAC	N. BÉ	QUANT. / DESCRIPCIÓ	C. GESTO / C. COST	T. ADQUISICIÓ	COST ADQUI. / D- ALTA	CENTRE / UBICACIÓ	PLANTA / ESPAI	V.B.C. / DOT. AMORT	F.A. / V.N.C.
1201	768		50	CESSIÓ GRATUÏTA	0	SANT CUGAT DEL VALLÈS		1.016,91	0
		ZV12 PLAÇA RABASSAIRES			07/04/2003			0	1.016,91
1201	769		50	CESSIÓ GRATUÏTA	0	SANT CUGAT DEL VALLÈS		1.230,87	0
		ZV13 RAMBLA DE CAN BELLET/1			07/04/2003			0	1.230,87
1201	770		50	CESSIÓ GRATUÏTA	0	SANT CUGAT DEL VALLÈS		685,15	0
		ZV14 RAMBLA DE CAN BELLET/2			07/04/2003			0	685,15
1201	771		50	CESSIÓ GRATUÏTA	0	SANT CUGAT DEL VALLÈS		631,06	0
		ZV15 RAMBLA DE CAN BELLET/3			07/04/2003			0	631,06
1201	772		50	CESSIÓ GRATUÏTA	0	SANT CUGAT DEL VALLÈS		420,71	0
		ZV16 JARDINETS AVINGUDA GRAELLS			07/04/2003			0	420,71
1201	773		50	CESSIÓ GRATUÏTA	0	SANT CUGAT DEL VALLÈS		3.789,98	0
		ZV17 PARC LATERAL RONDA NORD/1			07/04/2003			0	3.789,98
1201	814		50	AGRUPACIÓ O REGULARITZACIÓ DE FINQUES	0	SANT CUGAT DEL VALLÈS		826,99	0
		PLAÇA DELS QUATRE CANTONS			18/06/2001			0	826,99
1201	815		50	EXPROPIACIÓ	40.757,28	SANT CUGAT DEL VALLÈS		47.104,83	0
		BOSC DE CAN GANXET			07/10/1994			0	47.104,83
1202	816		50	SEGREGACIÓ	227,20	SANT CUGAT DEL VALLÈS		227,20	0
		ZONA VERDA RAMBLA DEL CELLER			01/01/2002			0	227,20
1201	835		50	CESSIÓ GRATUÏTA	0	SANT CUGAT DEL VALLÈS		2.303,08	0
		ZONA VERDA 1, LATERAL B30			22/07/2003			0	2.303,08
1201	836		50	CESSIÓ GRATUÏTA	0	SANT CUGAT DEL VALLÈS		8.800,62	0
		ZONA VERDA 2, LATERAL B30			22/07/2003			0	8.800,62

LLIBRE A LLIBRE A: ELS BÉNS, DRETS I OBLIGACIONS DE L'ENS LOCAL

EPÍGRAF: I.1 BÉNS D'ÚS PÚBLIC

SUBEPÍGRAF: I.1.A PARCS I JARDINS

CLASSIFICAC	N. BÉ	QUANT. / DESCRIPCIÓ	C. GESTO / C. COST	T. ADQUISICIÓ	COST ADQUI. / D- ALTA	CENTRE / UBICACIÓ	PLANTA / ESPAI	V.B.C. / DOT. AMORT	F.A. / V.N.C.
1201	837		50	CESSIÓ GRATUÏTA	0	SANT CUGAT DEL VALLÈS		59.575,32	0
		ZONA VERDA BOSC DE CAN VULLPALLERES			22/07/2003			0	59.575,32
1201	838		50	CESSIÓ GRATUÏTA	0	SANT CUGAT DEL VALLÈS		510,26	0
		ZONA VERDA LATERAL RONDA NORD			22/07/2003			0	510,26
1201	839		50	CESSIÓ GRATUÏTA	0	SANT CUGAT DEL VALLÈS		2.575,94	0
		ZONA VERDA 1, RAMBLA DE VULLPALLERES			22/07/2003			0	2.575,94
1201	840		50	INVENTARI, INSPECCIÓ FÍSICA O IMMATRICULACIÓ	0	SANT CUGAT DEL VALLÈS		16.786,22	0
		ZONA VERDA PLAÇA OCTAVIÀ			31/12/2000			0	16.786,22
1201	841		50	INVENTARI, INSPECCIÓ FÍSICA O IMMATRICULACIÓ	0	SANT CUGAT DEL VALLÈS		223,78	0
		ZONA VERDA PLAÇA SANT PERE			31/12/2000			0	223,78
1201	844		50	SEGREGACIÓ	8.757,75	SANT CUGAT DEL VALLÈS		8.757,75	0
		ZONA VERDA CAN CALOPA			30/12/2000			0	8.757,75
1201	845		50	CESSIÓ GRATUÏTA	0	SANT CUGAT DEL VALLÈS		688,76	0
		ZONA VERDA 2, RAMBLA DE VULLPALLERES			22/07/2003			0	688,76
1201	846		50	CESSIÓ GRATUÏTA	0	SANT CUGAT DEL VALLÈS		644,89	0
		ZONA VERDA 3, RAMBLA DE VULLPALLERES			22/07/2003			0	644,89
1201	847		50	CESSIÓ GRATUÏTA	0	SANT CUGAT DEL VALLÈS		10.351,83	0
		ZONA VERDA 3, LATERAL B30			22/07/2003			0	10.351,83
1201	862		50	COMPRA	0	SANT CUGAT DEL VALLÈS		1.022.438,37	0
		MILLORES GENERALS DE ZONES VERDES			01/01/1998			0	1.022.438,37

LLIBRE A LLIBRE A: ELS BÉNS, DRETS I OBLIGACIONS DE L'ENS LOCAL

EPÍGRAF: I.1 BÉNS D'ÚS PÚBLIC

SUBEPÍGRAF: I.1.A PARCS I JARDINS

CLASSIFICAC	N. BÉ	QUANT. / DESCRIPCIÓ	C. GESTO / C. COST	T. ADQUISICIÓ	COST ADQUI. / D- ALTA	CENTRE / UBICACIÓ	PLANTA / ESPAI	V.B.C. / DOT. AMORT	F.A. / V.N.C.
1201	869		50	CESSIÓ GRATUÏTA	0	SANT CUGAT DEL VALLÈS		2.327,80	0
		ZONA VERDA TÚNEL DE SANT CEBRIÀ			01/02/2005			0	2.327,80
1201	870		50	CESSIÓ GRATUÏTA	0	SANT CUGAT DEL VALLÈS		635,28	0
		ZONA VERDA TÚNEL DE SANT CEBRIÀ			21/11/1995			0	635,28
1201	871		50	CESSIÓ GRATUÏTA	0	SANT CUGAT DEL VALLÈS		704,97	0
		ZONA VERDA TÚNEL DE SANT CEBRIÀ			21/11/1995			0	704,97
1203	872		50	CESSIÓ GRATUÏTA	0	SANT CUGAT DEL VALLÈS		94,11	0
		FORESTAL AV. GUIX BORRULL			22/11/2004			0	94,11
1201	873		50	AGRUPACIÓ O REGULARITZACIÓ DE FINQUES	0	SANT CUGAT DEL VALLÈS		68,56	0
		ZONA VERDA PLAÇA JOAN BORRÀS			01/12/2004			0	68,56
1201	875		50	CESSIÓ GRATUÏTA	0	SANT CUGAT DEL VALLÈS		747.404,15	0
		ZONA VERDA TÚNEL DE SANT CEBRIÀ			21/11/1995			0	747.404,15
1201	876		50	CESSIÓ GRATUÏTA	0	SANT CUGAT DEL VALLÈS		2.288,31	0
		ZONA VERDA TÚNEL DE SANT CEBRIÀ			21/11/1995			0	2.288,31
1201	887		50	ADJUDICACIÓ PER FINQUES APORTADES	0	SANT CUGAT DEL VALLÈS		5.047,30	0
		ZONA VERDA SECTOR ANÒNIMA			20/12/2004			0	5.047,30
1201	904		50	CESSIÓ GRATUÏTA	0	SANT CUGAT DEL VALLÈS		2.080,96	0
		ZONA VERDA RB. TORRENT D'EN XANDRI			01/01/2006			0	2.080,96
1201	905		50	CESSIÓ GRATUÏTA	0	SANT CUGAT DEL VALLÈS		3.860,01	0
		ZONA VERDA AV. GENERALITAT (THAU)			11/12/2006			0	3.860,01

LLIBRE A LLIBRE A: ELS BÉNS, DRETS I OBLIGACIONS DE L'ENS LOCAL

EPÍGRAF: I.1 BÉNS D'ÚS PÚBLIC

SUBEPÍGRAF: I.1.A PARCS I JARDINS

CLASSIFICAC	N. BÉ	QUANT. / DESCRIPCIÓ	C. GESTO / C. COST	T. ADQUISICIÓ	COST ADQUI. / D- ALTA	CENTRE / UBICACIÓ	PLANTA / ESPAI	V.B.C. / DOT. AMORT	F.A. / V.N.C.
1201	906		50	CESSIÓ GRATUÏTA	0	SANT CUGAT DEL VALLÈS		4.490,95	0
		ZONA VERDA AV. GENERALITAT (GIMBERNAT)			11/12/2006			0	4.490,95
1201	916		50	EXPROPIACIÓ	647.465,66	SANT CUGAT DEL VALLÈS		647.465,66	0
		ZONA VERDA CR. SANT FRANCESC			19/12/2002			0	647.465,66
1201	917		50	EXPROPIACIÓ	72.121,45	SANT CUGAT DEL VALLÈS		72.121,45	0
		PLAÇA DELS JOCS FLORALS			08/01/1990			0	72.121,45
1201	924		50	EXPROPIACIÓ	284.559,30	SANT CUGAT DEL VALLÈS		284.559,30	0
		ZONA VERDA RONDA PINAR			07/07/2005			0	284.559,30
1201	925		50	SEGREGACIÓ	124.095,55	SANT CUGAT DEL VALLÈS		307.244,52	0
		ZONA VERDA ERMITA SANT DOMENEC			01/12/2005			0	307.244,52
1201	1347		50	EXPROPIACIÓ	90.662,68	SANT CUGAT DEL VALLÈS		153.768,95	0
		JARDINS DE MONTSERRAT ROIG			20/05/1997			0	153.768,95
1201	2328		50	CESSIÓ GRATUÏTA	0	SANT CUGAT DEL VALLÈS		0	0
		PARC URBÀ CAN SOLÀ			01/01/2007			0	0
1201	2331		50	CESSIÓ GRATUÏTA	0	SANT CUGAT DEL VALLÈS		10.341,60	0
		ZONA VERDA CAN FATJÓ DELS URONS			01/01/2007			0	10.341,60
1201	2335		50	CESSIÓ GRATUÏTA	0	SANT CUGAT DEL VALLÈS		21.535,20	0
		ZONA VERDA CAN AMETLLER			01/01/2007			0	21.535,20
1201	2382		50	CESSIÓ GRATUÏTA	0	SANT CUGAT DEL VALLÈS		1.272.010,36	0
		ZONA VERDA TORRENEGRA			01/03/2007			0	1.272.010,36
1203	2383		50	CESSIÓ GRATUÏTA	0	SANT CUGAT DEL VALLÈS		297.783,48	0
		PORCIÓ PARC RURAL TORRENEGRA			01/03/2007			0	297.783,48

LLIBRE A LLIBRE A: ELS BÉNS, DRETS I OBLIGACIONS DE L'ENS LOCAL

EPÍGRAF: I.1 BÉNS D'ÚS PÚBLIC

SUBEPÍGRAF: I.1.A PARCS I JARDINS

CLASSIFICAC	N. BÉ	QUANT. / DESCRIPCIÓ	C. GESTO / C. COST	T. ADQUISICIÓ	COST ADQUI. / D- ALTA	CENTRE / UBICACIÓ	PLANTA / ESPAI	V.B.C. / DOT. AMORT	F.A. / V.N.C.
1201	2384		50	EXPROPIACIÓ	290.000,00	SANT CUGAT DEL VALLÈS		290.000,00	0
		ZONA VERDA CAN SANT JOAN EST			19/04/2007			0	290.000,00
1203	2385		50	CESSIÓ GRATUÏTA	0	SANT CUGAT DEL VALLÈS		94.731,60	0
		PARC FORESTAL CAN MARCET			20/09/2007			0	94.731,60
1201	2395		50	EXPROPIACIÓ	169.698,95	SANT CUGAT DEL VALLÈS		169.698,95	0
		ZONA VERDA AV. VALL D'OR, 4			01/01/2007			0	169.698,95
1201	2453		50	EXPROPIACIÓ	35.567,52	SANT CUGAT DEL VALLÈS		35.567,52	0
		ZONA VERDA CAN BARATA			01/01/2007			0	35.567,52
1201	2602		50	CESSIÓ GRATUÏTA	0	SANT CUGAT DEL VALLÈS		13.124,82	0
		ZONA VERDA AV. CAN CABASSA			01/01/2008			0	13.124,82
1201	2843		50	INVENTARI, INSPECCIÓ FÍSICA O IMMATRICULACIÓ	0	SANT CUGAT DEL VALLÈS		995,27	0
		PLAÇA BARCELONA			01/01/2008			0	995,27
1201	2844		50	INVENTARI, INSPECCIÓ FÍSICA O IMMATRICULACIÓ	0	SANT CUGAT DEL VALLÈS		250,44	0
		PLAÇA MAGÍ BARTRALOT			01/01/2008			0	250,44
1201	2845		50	INVENTARI, INSPECCIÓ FÍSICA O IMMATRICULACIÓ	0	SANT CUGAT DEL VALLÈS		393,24	0
		PLAÇA PEP VENTURA			01/01/2008			0	393,24
1201	2874		50	EXPROPIACIÓ	262.683,68	SANT CUGAT DEL VALLÈS		344.305,38	0
		ZONA VERDA AV. BAIXADOR, 51			01/01/2008			0	344.305,38
1201	2877		50	CESSIÓ GRATUÏTA	0	SANT CUGAT DEL VALLÈS		358,20	0
		ZONA VERDA CR. VÍCTOR HUGO			01/01/2008			0	358,20
1201	2884		50	CESSIÓ GRATUÏTA	0	SANT CUGAT DEL VALLÈS		2.527,41	0
		ZONA VERDA PS. OM, 32			01/12/2008			0	2.527,41

LLIBRE A LLIBRE A: ELS BÉNS, DRETS I OBLIGACIONS DE L'ENS LOCAL

EPÍGRAF: I.1 BÉNS D'ÚS PÚBLIC

SUBEPÍGRAF: I.1.A PARCS I JARDINS

CLASSIFICAC	N. BÉ	QUANT. / DESCRIPCIÓ	C. GESTO / C. COST	T. ADQUISICIÓ	COST ADQUI. / D- ALTA	CENTRE / UBICACIÓ	PLANTA / ESPAI	V.B.C. / DOT. AMORT	F.A. / V.N.C.
1201	2903		50	CESSIÓ GRATUÏTA	0	SANT CUGAT DEL VALLÈS		34.290,07	0
		ZONA VERDA FINCA "C" CAN CORTÉS			01/01/2008			0	34.290,07
1201	2944		50	EXPROPIACIÓ	111.092,80	SANT CUGAT DEL VALLÈS		111.092,80	0
		ZONA VERDA CAN BARATA (FINCA 168)			27/04/2009			0	111.092,80
1203	3008		50	CESSIÓ GRATUÏTA	0	SANT CUGAT DEL VALLÈS		718,72	0
		PARC FORESTAL CAN LLOBET			01/01/2009			0	718,72
1203	3009		50	CESSIÓ GRATUÏTA	0	SANT CUGAT DEL VALLÈS		280,12	0
		PARC FORESTAL AV. ESTACIÓ			01/01/2009			0	280,12
1203	3010		50	CESSIÓ GRATUÏTA	0	SANT CUGAT DEL VALLÈS		1.989,58	0
		PARC FORESTAL CR. ROSA MARINÉ			01/01/2009			0	1.989,58
1203	3012		50	CESSIÓ GRATUÏTA	0	SANT CUGAT DEL VALLÈS		50,96	0
		PARC FORESTAL CAN LLOBET			01/01/2009			0	50,96
1201	3014		50	CESSIÓ GRATUÏTA	0	SANT CUGAT DEL VALLÈS		321,60	0
		ZONA VERDA CR. MARGARIT - ROSA MARINÉ			01/01/2009			0	321,60
1203	3016		50	CESSIÓ GRATUÏTA	0	SANT CUGAT DEL VALLÈS		4.690,07	0
		PARC FORESTAL AV. DE L'ESTACIÓ			01/01/2009			0	4.690,07
1203	3068		50	EXPROPIACIÓ	429,00	SANT CUGAT DEL VALLÈS		429,00	0
		PORCIÓ PARC FORESTAL CR. FONT DEL FUMET			23/02/2009			0	429,00
1203	3069		50	EXPROPIACIÓ	1.183,00	SANT CUGAT DEL VALLÈS		1.183,00	0
		PORCIÓ PARC FORESTAL CR. FONT DEL FUMET			23/02/2009			0	1.183,00
1203	3070		50	EXPROPIACIÓ	910,00	SANT CUGAT DEL VALLÈS		910,00	0

LLIBRE A LLIBRE A: ELS BÉNS, DRETS I OBLIGACIONS DE L'ENS LOCAL

EPÍGRAF: I.1 BÉNS D'ÚS PÚBLIC

SUBEPÍGRAF: I.1.A PARCS I JARDINS

CLASSIFICAC	N. BÉ	QUANT. / DESCRIPCIÓ	C. GESTO / C. COST	T. ADQUISICIÓ	COST ADQUI. / D- ALTA	CENTRE / UBICACIÓ	PLANTA / ESPAI	V.B.C. / DOT. AMORT	F.A. / V.N.C.
		PORCIÓ PARC FORESTAL CR. FONT DEL FUMET			23/02/2009			0	910,00
1201	3109		50	INVENTARI, INSPECCIÓ FÍSICA O IMMATRICULACIÓ	0	SANT CUGAT DEL VALLÈS		1.236,08	0
		ZONA VERDA RAMBLA RIVERA			01/01/2009			0	1.236,08
1201	3110		50	INVENTARI, INSPECCIÓ FÍSICA O IMMATRICULACIÓ	0	SANT CUGAT DEL VALLÈS		1.398,18	0
		ZONA VERDA RAMBLA RIVERA			01/01/2009			0	1.398,18
1201	3126		50	CESSIÓ GRATUÏTA	0	SANT CUGAT DEL VALLÈS		1.851,40	0
		PORCIÓ PARC ARBORETUM			21/09/2009			0	1.851,40
1201	3260		50	INVENTARI, INSPECCIÓ FÍSICA O IMMATRICULACIÓ	0	SANT CUGAT DEL VALLÈS		549,87	0
		ZONA VERDA ROTONDA AV. CERDANYOLA - CAMÍ CAN CALDERS			01/01/2009			0	549,87
1201	3261		50	INVENTARI, INSPECCIÓ FÍSICA O IMMATRICULACIÓ	0	SANT CUGAT DEL VALLÈS		259,30	0
		ZONES VERDES CR. BORRELL			01/01/2009			0	259,30
1201	3413		50	COMPRA	0	SANT CUGAT DEL VALLÈS		175.915,58	0
		MILLORES GENERALS DE ZONES VERDES 2010			01/01/2010			0	175.915,58
1201	3763		50	CESSIÓ GRATUÏTA	0	SANT CUGAT DEL VALLÈS		830,15	0
		ZONA VERDA REPARCEL·LACIÓ CR. ALPS - CR. EVEREST			02/06/2010			0	830,15
1203	3780		50	CESSIÓ GRATUÏTA	0	SANT CUGAT DEL VALLÈS		5.410,59	0
		TERRENY PARC FORESTAL CAN MASDEMONT			31/12/2010			0	5.410,59
1201	3825		50	EXPROPIACIÓ	313.667,63	SANT CUGAT DEL VALLÈS		313.667,63	0
		ZONA VERDA CR. ORENETA - PS. RATA-PINYADA			29/07/2010			0	313.667,63

LLIBRE A LLIBRE A: ELS BÉNS, DRETS I OBLIGACIONS DE L'ENS LOCAL

EPÍGRAF: I.1 BÉNS D'ÚS PÚBLIC

SUBEPÍGRAF: I.1.A PARCS I JARDINS

CLASSIFICAC	N. BÉ	QUANT. / DESCRIPCIÓ	C. GESTO / C. COST	T. ADQUISICIÓ	COST ADQUI. / D- ALTA	CENTRE / UBICACIÓ	PLANTA / ESPAI	V.B.C. / DOT. AMORT	F.A. / V.N.C.
1201	3851		50	EXPROPIACIÓ	214.347,31	SANT CUGAT DEL VALLÈS		214.347,31	0
		ZONA VERDA PTGE. OM, 13			30/11/2010			0	214.347,31
1201	3852		50	EXPROPIACIÓ	334.964,80	SANT CUGAT DEL VALLÈS		334.964,80	0
		ZONA VERDA PS. BOSC			30/11/2010			0	334.964,80
1201	3877		50	COMPRA	0	SANT CUGAT DEL VALLÈS		69.652,20	0
		MILLORES GENERALS DE ZONES VERDES 2011			01/01/2011			0	69.652,20
1201	3924		50	EXPROPIACIÓ	202.326,20	SANT CUGAT DEL VALLÈS		202.326,20	0
		ZONA VERDA PS. GARSA, 10-12			16/05/2011			0	202.326,20
1201	3925		50	EXPROPIACIÓ	112.852,92	SANT CUGAT DEL VALLÈS		112.852,92	0
		ZONA VERDA AV. BAIXADOR, 57			30/06/2011			0	112.852,92
1201	3930		50	CESSIÓ GRATUÏTA	0	SANT CUGAT DEL VALLÈS		640,37	0
		ZONA VERDA "A" SECTOR I COLÒNIA OLLER			31/12/2011			0	640,37
1201	3931		50	CESSIÓ GRATUÏTA	0	SANT CUGAT DEL VALLÈS		511,10	0
		ZONA VERDA "B" SECTOR I COLÒNIA OLLER			31/12/2011			0	511,10
1201	3939		50	EXPROPIACIÓ	164.044,53	SANT CUGAT DEL VALLÈS		164.044,53	0
		ZONA VERDA CR. GABRIEL FERRATER			25/10/2011			0	164.044,53
1201	3941		50	EXPROPIACIÓ	431.079,60	SANT CUGAT DEL VALLÈS		431.079,60	0
		ZONA VERDA PS. NARD, 16			31/12/2011			0	431.079,60
1201	3947		50	CESSIÓ GRATUÏTA	0	SANT CUGAT DEL VALLÈS		9,46	0
		ZONA VERDA UA-M3 MOD. PGM ENTORN NORD-EST MONESTIR			31/12/2011			0	9,46

LLIBRE A LLIBRE A: ELS BÉNS, DRETS I OBLIGACIONS DE L'ENS LOCAL

EPÍGRAF: I.1 BÉNS D'ÚS PÚBLIC

SUBEPÍGRAF: I.1.A PARCS I JARDINS

CLASSIFICAC	N. BÉ	QUANT. / DESCRIPCIÓ	C. GESTO / C. COST	T. ADQUISICIÓ	COST ADQUI. / D- ALTA	CENTRE / UBICACIÓ	PLANTA / ESPAI	V.B.C. / DOT. AMORT	F.A. / V.N.C.
1201	3963		50	EXPROPIACIÓ	390.427,16	SANT CUGAT DEL VALLÈS		390.427,16	0
		ZONA VERDA PS. PRÉSSEC 12 i 16			19/09/2011			0	390.427,16
1201	3967		50	CESSIÓ GRATUÏTA	0	SANT CUGAT DEL VALLÈS		3.678,00	0
		ZONA VERDA 1 PROJECTE REPARCEL·LACIÓ AV. PLA DEL			31/12/2011			0	3.678,00
1201	3968		50	CESSIÓ GRATUÏTA	0	SANT CUGAT DEL VALLÈS		1.364,40	0
		ZONA VERDA 2 PROJECTE REPARCEL·LACIÓ AV. PLA DEL			31/12/2011			0	1.364,40
1201	3977		50	CESSIÓ GRATUÏTA	0	SANT CUGAT DEL VALLÈS		1.576,37	0
		ZONA VERDA ROTONDA ARXIU NACIONAL			31/12/2011			0	1.576,37
1201	3980		50	CESSIÓ GRATUÏTA	0	SANT CUGAT DEL VALLÈS		176,28	0
		PORCIÓ ZONA VERDA ROTONDA CTRA. DE RUBÍ - AV. RIUS i TAULET -			31/12/2011			0	176,28
1201	3984		50	CESSIÓ GRATUÏTA	0	SANT CUGAT DEL VALLÈS		600,00	0
		ZONA VERDA CR. MARESME - CR. GARRAF			31/12/2011			0	600,00
1203	3985		50	CESSIÓ GRATUÏTA	0	SANT CUGAT DEL VALLÈS		689,40	0
		PORCIÓ PARC FORESTAL CR. MARESME			31/12/2011			0	689,40
1203	3996		50	CESSIÓ GRATUÏTA	0	SANT CUGAT DEL VALLÈS		3.861,48	0
		PARC FORESTAL CR. OCEÀ ATLÀNTIC, 48			31/12/2011			0	3.861,48
1201	3997		50	CESSIÓ GRATUÏTA	0	SANT CUGAT DEL VALLÈS		276,00	0
		ZONA VERDA CR. OCEÀ ATLÀNTIC, 48			31/12/2011			0	276,00
1201	3999		50	CESSIÓ GRATUÏTA	0	SANT CUGAT DEL VALLÈS		1.320,35	0
		ZONA VERDA UA-3 CAN BARATA			31/12/2011			0	1.320,35

LLIBRE A — LLIBRE A: ELS BÉNS, DRETS I OBLIGACIONS DE L'ENS LOCAL

EPÍGRAF: I.1 BÉNS D'ÚS PÚBLIC

SUBEPÍGRAF: I.1.A PARCS I JARDINS

CLASSIFICAC	N. BÉ	QUANT. / DESCRIPCIÓ	C. GESTO / C. COST	T. ADQUISICIÓ	COST ADQUI. / D- ALTA	CENTRE / UBICACIÓ	PLANTA / ESPAI	V.B.C. / DOT. AMORT	F.A. / V.N.C.
TOTAL Subepígraf:		**I.1.A PARCS I JARDINS**			C. Adq.: **5.459.349,25**	Dot.: **0**	V.B.C.:	**15.090.518,89**	
						F.A.: **0**	V.N.C.:	**15.090.518,89**	
1204	135		50	EXPROPIACIÓ	7.813,16	SANT CUGAT DEL VALLÈS		7.813,16	0
		SOLAR PL ESTACIÓ DE LA FLORESTA			31/12/1989			0	7.813,16
1204	228		50	EXPROPIACIÓ	12.724,82	SANT CUGAT DEL VALLÈS		12.724,82	0
		VIAL CR. JOAN MIRÓ (ANTIC CR. REUS)			16/07/1991			0	12.724,82
1204	341		50	COMPRA	72,72	SANT CUGAT DEL VALLÈS		72,72	0
		VIAL SANT JOAN VALLSOLANA			01/12/2001			0	72,72
1205	828		50	CESSIÓ GRATUÏTA	0	SANT CUGAT DEL VALLÈS		86,48	0
		APARCAMENT "A" SANT MAMET POL. II			26/04/2004			0	86,48
1205	829		50	CESSIÓ GRATUÏTA	0	SANT CUGAT DEL VALLÈS		32,14	0
		APARCAMENT "B" SANT MAMET POL. II			26/04/2004			0	32,14
1205	830		50	CESSIÓ GRATUÏTA	0	SANT CUGAT DEL VALLÈS		239,62	0
		APARCAMENT "C" SANT MAMET POL. II			26/04/2004			0	239,62
1205	831		50	COMPRA	144,73	SANT CUGAT DEL VALLÈS		42.656,82	0
		APARCAMENT COSTAT "LA FARGA"			01/12/2004			0	42.656,82
1205	853		50	CESSIÓ GRATUÏTA	0	SANT CUGAT DEL VALLÈS		188,57	0
		APARCAMENT E-2 BAIXADOR DE SANT JOAN			05/02/1993			0	188,57
1205	854		50	CESSIÓ GRATUÏTA	0	SANT CUGAT DEL VALLÈS		97,21	0
		APARCAMENT E-3 BAIXADOR DE SANT JOAN			05/02/1993			0	97,21

LLIBRE A — LLIBRE A: ELS BÉNS, DRETS I OBLIGACIONS DE L'ENS LOCAL

EPÍGRAF: I.1 BÉNS D'ÚS PÚBLIC

SUBEPÍGRAF: I.1.B PLACES I VIALS URBANS

CLASSIFICAC	N. BÉ	QUANT. / DESCRIPCIÓ	C. GESTO / C. COST	T. ADQUISICIÓ	COST ADQUI. / D- ALTA	CENTRE / UBICACIÓ	PLANTA / ESPAI	V.B.C. / DOT. AMORT	F.A. / V.N.C.
1205	855		50	CESSIÓ GRATUÏTA	0	SANT CUGAT DEL VALLÈS		297,50	0
		APARCAMENT ESTACIÓ DE LA FLORESTA			18/03/1986			0	297,50
1205	856		50	CESSIÓ GRATUÏTA	0	SANT CUGAT DEL VALLÈS		557,29	0
		OFICINA SMPE - APARC. E-1 BAIXADOR ST JOAN			05/02/1993			0	557,29
1204	863		50	COMPRA	0	SANT CUGAT DEL VALLÈS		33.772.088,96	0
		MILLORES GENERALS DE VIALITAT			01/01/1998			0	33.772.088,96
1205	932		50	CESSIÓ GRATUÏTA	0	SANT CUGAT DEL VALLÈS		775,09	0
		APARCAMENT SANT MAMET POL. 3			24/04/1992			0	775,09
1205	933		50	CESSIÓ GRATUÏTA	0	SANT CUGAT DEL VALLÈS		524,38	0
		APARCAMENT SANT MAMET POL. 4			05/07/1991			0	524,38
1204	940		50	CESSIÓ GRATUÏTA	0	SANT CUGAT DEL VALLÈS		14,20	0
		VIAL PS ÀNGEL GUIMERÀ, 3			20/04/1993			0	14,20
1204	941		50	CESSIÓ GRATUÏTA	0	SANT CUGAT DEL VALLÈS		9,77	0
		VIAL CR SARAGOSSA - CR SANTANDER			20/04/1993			0	9,77
1204	942		50	CESSIÓ GRATUÏTA	0	SANT CUGAT DEL VALLÈS		8,79	0
		VIAL CR ÀVILA - CR BILBAO			20/04/1993			0	8,79
1204	943		50	CESSIÓ GRATUÏTA	0	SANT CUGAT DEL VALLÈS		13,52	0
		VIAL AV MONTSENY - PG FUMET			20/04/1993			0	13,52
1204	944		50	CESSIÓ GRATUÏTA	0	SANT CUGAT DEL VALLÈS		3,74	0
		VIAL PG SAGALÀ, 7			20/04/1993			0	3,74
1204	945		50	CESSIÓ GRATUÏTA	0	SANT CUGAT DEL VALLÈS		11,42	0
		VIAL PG ALAMOS, 14			20/04/1993			0	11,42

LLIBRE A — LLIBRE A: ELS BÉNS, DRETS I OBLIGACIONS DE L'ENS LOCAL

EPÍGRAF: I.1 BÉNS D'ÚS PÚBLIC

SUBEPÍGRAF: I.1.B PLACES I VIALS URBANS

CLASSIFICAC	N. BÉ	QUANT. / DESCRIPCIÓ	C. GESTO / C. COST	T. ADQUISICIÓ	COST ADQUI. / D- ALTA	CENTRE / UBICACIÓ	PLANTA / ESPAI	V.B.C. / DOT. AMORT	F.A. / V.N.C.
1204	946		50	CESSIÓ GRATUÏTA	0	SANT CUGAT DEL VALLÈS		10,73	0
		VIAL CR BURGOS - CE LLEIDA - PS BAIXADOR			20/04/1993			0	10,73
1204	947		50	CESSIÓ GRATUÏTA	0	SANT CUGAT DEL VALLÈS		4,63	0
		VIAL CR SORIA, 6			20/04/1993			0	4,63
1204	948		50	CESSIÓ GRATUÏTA	0	SANT CUGAT DEL VALLÈS		0,90	0
		VIAL CT ARRABASSADA			20/04/1993			0	0,90
1204	949		50	CESSIÓ GRATUÏTA	0	SANT CUGAT DEL VALLÈS		5,78	0
		VIAL PS OLABARRIA, 120			20/04/1993			0	5,78
1204	950		50	CESSIÓ GRATUÏTA	0	SANT CUGAT DEL VALLÈS		5,01	0
		VIAL CR VALLÈS, 108			20/04/1993			0	5,01
1204	951		50	CESSIÓ GRATUÏTA	0	SANT CUGAT DEL VALLÈS		1,15	0
		VIAL PG DELICIES, 3			20/04/1993			0	1,15
1204	952		50	CESSIÓ GRATUÏTA	0	SANT CUGAT DEL VALLÈS		13,31	0
		VIAL CR VALLVIDRERA - CR MONTSENY			16/11/1993			0	13,31
1204	953		50	CESSIÓ GRATUÏTA	0	SANT CUGAT DEL VALLÈS		7,21	0
		VIAL CR DIPUTACIÓ, 19			16/11/1993			0	7,21
1204	954		50	CESSIÓ GRATUÏTA	0	SANT CUGAT DEL VALLÈS		8,56	0
		VIAL CR CALVARI, 53			16/11/1993			0	8,56
1204	955		50	CESSIÓ GRATUÏTA	0	SANT CUGAT DEL VALLÈS		5,03	0
		VIAL CR ALBERS, 41			18/05/1989			0	5,03
1204	956		50	CESSIÓ GRATUÏTA	0	SANT CUGAT DEL VALLÈS		6,31	0
		VIAL CR SANT EDUARD, 26			18/05/1989			0	6,31

LLIBRE A — LLIBRE A: ELS BÉNS, DRETS I OBLIGACIONS DE L'ENS LOCAL

EPÍGRAF: I.1 BÉNS D'ÚS PÚBLIC

SUBEPÍGRAF: I.1.B PLACES I VIALS URBANS

CLASSIFICAC	N. BÉ	QUANT. / DESCRIPCIÓ	C. GESTO / C. COST	T. ADQUISICIÓ	COST ADQUI. / D- ALTA	CENTRE / UBICACIÓ	PLANTA / ESPAI	V.B.C. / DOT. AMORT	F.A. / V.N.C.
1204	957		50	CESSIÓ GRATUÏTA	0	SANT CUGAT DEL VALLÈS		3,31	0
		VIAL CT DE SANT CUGAT AL PAPIOL			21/09/1993			0	3,31
1204	958		50	CESSIÓ GRATUÏTA	0	SANT CUGAT DEL VALLÈS		0,79	0
		VIAL CR ENDEVALLADA, 14-16			21/09/1993			0	0,79
1204	959		50	CESSIÓ GRATUÏTA	0	SANT CUGAT DEL VALLÈS		4,90	0
		VIAL CR LEON DE GREDOS - CR ALPS			21/09/1993			0	4,90
1204	960		50	CESSIÓ GRATUÏTA	0	SANT CUGAT DEL VALLÈS		26,22	0
		VIAL CR BILBAO			21/09/1993			0	26,22
1204	961		50	CESSIÓ GRATUÏTA	0	SANT CUGAT DEL VALLÈS		0,49	0
		VIAL ARAGÓ - CR GRANADA			21/09/1993			0	0,49
1204	962		50	CESSIÓ GRATUÏTA	0	SANT CUGAT DEL VALLÈS		0,84	0
		VIAL CR MOLÍ, 13			21/09/1993			0	0,84
1204	963		50	CESSIÓ GRATUÏTA	0	SANT CUGAT DEL VALLÈS		0,15	0
		VIAL CR MOLÍ, 16			21/09/1993			0	0,15
1204	964		50	CESSIÓ GRATUÏTA	0	SANT CUGAT DEL VALLÈS		26,01	0
		VIAL CR ANDES - CR LEON DE GREDOS			20/04/1989			0	26,01
1204	965		50	CESSIÓ GRATUÏTA	0	SANT CUGAT DEL VALLÈS		53,29	0
		VIAL CT SANT CUGAT A VALLVIDRERA			20/04/1989			0	53,29
1204	966		50	CESSIÓ GRATUÏTA	0	SANT CUGAT DEL VALLÈS		13,52	0
		VIAL AV MADRID, 49-50			20/04/1989			0	13,52
1204	967		50	CESSIÓ GRATUÏTA	0	SANT CUGAT DEL VALLÈS		1,50	0
		VIAL CR LEON DE GREDOS - CR ALPS			20/04/1989			0	1,50

LLIBRE A LLIBRE A: ELS BÉNS, DRETS I OBLIGACIONS DE L'ENS LOCAL

EPÍGRAF: I.1 BÉNS D'ÚS PÚBLIC

SUBEPÍGRAF: I.1.B PLACES I VIALS URBANS

CLASSIFICAC	N. BÉ	QUANT. / DESCRIPCIÓ	C. GESTO / C. COST	T. ADQUISICIÓ	COST ADQUI. / D- ALTA	CENTRE / UBICACIÓ	PLANTA / ESPAI	V.B.C. / DOT. AMORT	F.A. / V.N.C.
1204	968		50	CESSIÓ GRATUÏTA	0	SANT CUGAT DEL VALLÈS		1,42	0
		VIAL AV CANADÀ			20/04/1989			0	1,42
1204	969		50	CESSIÓ GRATUÏTA	0	SANT CUGAT DEL VALLÈS		1,35	0
		VIAL CR ELISENDA - CR MARINÉ			20/04/1989			0	1,35
1204	970		50	CESSIÓ GRATUÏTA	0	SANT CUGAT DEL VALLÈS		16,75	0
		VIAL CR GOLF DE VALÈNCIA - CR OCEÀ PACÍFIC			20/04/1989			0	16,75
1204	971		50	CESSIÓ GRATUÏTA	0	SANT CUGAT DEL VALLÈS		8,13	0
		VIAL CR CUENCA, 52			22/06/1989			0	8,13
1204	972		50	EXPROPIACIÓ	5.982,47	SANT CUGAT DEL VALLÈS		5.982,47	0
		VIAL ENLLAÇ CT BP-1417 - AUTOPISTA E-9			16/11/1993			0	5.982,47
1204	973		50	COMPRA	79,78	SANT CUGAT DEL VALLÈS		79,78	0
		VIAL CTRA RUBÍ			01/12/2004			0	79,78
1204	974		50	CESSIÓ GRATUÏTA	0	SANT CUGAT DEL VALLÈS		1,35	0
		VIAL CR. VERDI			03/05/2004			0	1,35
1204	975		50	CESSIÓ GRATUÏTA	0	SANT CUGAT DEL VALLÈS		0,37	0
		VIAL CR. SANT SEBASTIÀ			03/05/2004			0	0,37
1204	976		50	CESSIÓ GRATUÏTA	0	SANT CUGAT DEL VALLÈS		1,47	0
		VIAL CR. TENERIFE			03/05/2004			0	1,47
1204	977		50	CESSIÓ GRATUÏTA	0	SANT CUGAT DEL VALLÈS		1,02	0
		VIAL CR. TURÓ DEL SOL			03/05/2004			0	1,02
1204	978		50	CESSIÓ GRATUÏTA	0	SANT CUGAT DEL VALLÈS		2,17	0
		VIAL CR. TORRENT DE LA BOMBA			03/05/2004			0	2,17

LLIBRE A — LLIBRE A: ELS BÉNS, DRETS I OBLIGACIONS DE L'ENS LOCAL

EPÍGRAF: I.1 BÉNS D'ÚS PÚBLIC

SUBEPÍGRAF: I.1.B PLACES I VIALS URBANS

CLASSIFICAC	N. BÉ	QUANT. / DESCRIPCIÓ	C. GESTO / C. COST	T. ADQUISICIÓ	COST ADQUI. / D- ALTA	CENTRE / UBICACIÓ	PLANTA / ESPAI	V.B.C. / DOT. AMORT	F.A. / V.N.C.
1204	979		50	CESSIÓ GRATUÏTA	0	SANT CUGAT DEL VALLÈS		5,89	0
		VIAL CR. ALPS			19/07/2004			0	5,89
1204	980		50	CESSIÓ GRATUÏTA	0	SANT CUGAT DEL VALLÈS		17,96	0
		VIAL CR. MORET - CR. AIGÜES DE SABADELL			03/05/2004			0	17,96
1204	981		50	CESSIÓ GRATUÏTA	0	SANT CUGAT DEL VALLÈS		1,29	0
		VIAL CR. SANT TOMÀS			03/05/2004			0	1,29
1204	982		50	CESSIÓ GRATUÏTA	0	SANT CUGAT DEL VALLÈS		0,43	0
		VIAL CR. LA LLUNA			17/05/2004			0	0,43
1204	983		50	CESSIÓ GRATUÏTA	0	SANT CUGAT DEL VALLÈS		0,47	0
		VIAL CR. SEVILLA			03/05/2004			0	0,47
1204	984		50	EXPROPIACIÓ	89,04	SANT CUGAT DEL VALLÈS		89,04	0
		VIAL AV. TORRENT D'EN XANDRI			30/10/1989			0	89,04
1204	985		50	EXPROPIACIÓ	23,55	SANT CUGAT DEL VALLÈS		23,55	0
		VIAL CR. JOSEP SALA I GENER			30/10/1989			0	23,55
1204	986		50	CESSIÓ GRATUÏTA	0	SANT CUGAT DEL VALLÈS		441,92	0
		VIALITAT P.E. TÚNEL DE SANT CEBRIÀ			21/11/1995			0	441,92
1204	987		50	CESSIÓ GRATUÏTA	0	SANT CUGAT DEL VALLÈS		1,08	0
		VIAL CR.SANT CRISTÒFOR, 1			02/11/2004			0	1,08
1204	988		50	CESSIÓ GRATUÏTA	0	SANT CUGAT DEL VALLÈS		7,51	0
		VIAL CR. POMPEU FABRA			22/11/2004			0	7,51
1204	989		50	CESSIÓ GRATUÏTA	0	SANT CUGAT DEL VALLÈS		37,70	0
		VIALITAT P.E. TÚNEL DE SANT CEBRIÀ			21/11/1995			0	37,70

LLIBRE A LLIBRE A: ELS BÉNS, DRETS I OBLIGACIONS DE L'ENS LOCAL

EPÍGRAF: I.1 BÉNS D'ÚS PÚBLIC

SUBEPÍGRAF: I.1.B PLACES I VIALS URBANS

CLASSIFICAC	N. BÉ	QUANT. / DESCRIPCIÓ	C. GESTO / C. COST	T. ADQUISICIÓ	COST ADQUI. / D- ALTA	CENTRE / UBICACIÓ	PLANTA / ESPAI	V.B.C. / DOT. AMORT	F.A. / V.N.C.
1204	990		50	CESSIÓ GRATUÏTA	0	SANT CUGAT DEL VALLÈS		115,23	0
		VIALITAT P.E. TÚNEL DE SANT CEBRIÀ UA-5			03/12/2001 (			0	115,23
1204	991		50	CESSIÓ GRATUÏTA	0	SANT CUGAT DEL VALLÈS		36,92	0
		VIALITAT P.E. TÚNEL DE SANT CEBRIÀ UA-5			03/12/2001 (			0	36,92
1204	992		50	CESSIÓ GRATUÏTA	0	SANT CUGAT DEL VALLÈS		5,10	0
		VIAL CR. VALLDOREIX			02/11/2004 (			0	5,10
1204	993		50	CESSIÓ GRATUÏTA	0	SANT CUGAT DEL VALLÈS		5,69	0
		VIAL CR. OCEÀ ATLÀNTIC			02/11/2004 (			0	5,69
1204	994		50	CESSIÓ GRATUÏTA	0	SANT CUGAT DEL VALLÈS		0,60	0
		VIAL CR. LANZAROTE			02/11/2004 (			0	0,60
1204	995		50	CESSIÓ GRATUÏTA	0	SANT CUGAT DEL VALLÈS		0,59	0
		VIAL CR. MARINÉ			02/11/2004 (			0	0,59
1204	996		50	CESSIÓ GRATUÏTA	0	SANT CUGAT DEL VALLÈS		22,56	0
		VIAL CR. JOSEP TRUETA			29/03/2004 (			0	22,56
1204	997		50	COMPRA	105,61	SANT CUGAT DEL VALLÈS		105,61	0
		VIAL ZONA ESTACIÓ MIRASOL			01/12/2004 (			0	105,61
1204	998		50	COMPRA	258,20	SANT CUGAT DEL VALLÈS		258,20	0
		VIAL ZONA ESTACIÓ MIRASOL			01/12/2004 (			0	258,20
1204	999		50	COMPRA	227,53	SANT CUGAT DEL VALLÈS		227,53	0
		VIAL ZONA ESTACIÓ MIRASOL			01/12/2004 (			0	227,53
1204	1000		50	CESSIÓ GRATUÏTA	0	SANT CUGAT DEL VALLÈS		2,33	0
		VIAL CR. CANAL DE LA MÀNEGA			11/10/1999 (			0	2,33

LLIBRE A LLIBRE A: ELS BÉNS, DRETS I OBLIGACIONS DE L'ENS LOCAL

EPÍGRAF: I.1 BÉNS D'ÚS PÚBLIC

SUBEPÍGRAF: I.1.B PLACES I VIALS URBANS

CLASSIFICAC	N. BÉ	QUANT. / DESCRIPCIÓ	C. GESTO / C. COST	T. ADQUISICIÓ	COST ADQUI. / D- ALTA	CENTRE / UBICACIÓ	PLANTA / ESPAI	V.B.C. / DOT. AMORT	F.A. / V.N.C.
1204	1001		50	CESSIÓ GRATUÏTA	0	SANT CUGAT DEL VALLÈS		75,13	0
		VIAL CR. OCEÀ GLACIAL			11/10/1999			0	75,13
1204	1002		50	EXPROPIACIÓ	125.010,52	SANT CUGAT DEL VALLÈS		125.010,52	0
		VIAL CAMÍ DE CAN GANXET			24/11/2003			0	125.010,52
1204	1003		50	ADJUDICACIÓ PER FINQUES APORTADES	0	SANT CUGAT DEL VALLÈS		585,24	0
		VIALITAT SECTOR ANÒNIMA			20/12/2004			0	585,24
1204	1004		50	CESSIÓ GRATUÏTA	0	SANT CUGAT DEL VALLÈS		4.161,41	0
		VIALS CAN CORTES POL. A			11/05/2004			0	4.161,41
1204	1005		50	EXPROPIACIÓ	136.066,59	SANT CUGAT DEL VALLÈS		136.066,59	0
		VIAL AV. MAS JANER			21/02/2005			0	136.066,59
1204	1006		50	CESSIÓ GRATUÏTA	0	SANT CUGAT DEL VALLÈS		0,45	0
		VIAL CR. COLÒMBIA			04/04/2005			0	0,45
1204	1007		50	COMPRA	0,35	SANT CUGAT DEL VALLÈS		0,35	0
		VIAL AV. MADRID			05/04/2004			0	0,35
1204	1008		50	CESSIÓ GRATUÏTA	0	SANT CUGAT DEL VALLÈS		19,60	0
		VIAL CR. URALS			23/07/2001			0	19,60
1204	1009		50	CESSIÓ GRATUÏTA	0	SANT CUGAT DEL VALLÈS		3,16	0
		VIAL PTGE. SALUT			18/11/2002			0	3,16
1204	1010		50	CESSIÓ GRATUÏTA	0	SANT CUGAT DEL VALLÈS		3,04	0
		VIAL CR. CREU			18/11/2002			0	3,04
1204	1011		50	CESSIÓ D'ÚS TEMPORAL	0	SANT CUGAT DEL VALLÈS		193,27	0
		VIAL TURÓ DE CAN MATES OEST			31/01/2005			0	193,27

LLIBRE A — LLIBRE A: ELS BÉNS, DRETS I OBLIGACIONS DE L'ENS LOCAL

EPÍGRAF: I.1 BÉNS D'ÚS PÚBLIC

SUBEPÍGRAF: I.1.B PLACES I VIALS URBANS

CLASSIFICAC	N. BÉ	QUANT. / DESCRIPCIÓ	C. GESTO / C. COST	T. ADQUISICIÓ	COST ADQUI. / D- ALTA	CENTRE / UBICACIÓ	PLANTA / ESPAI	V.B.C. / DOT. AMORT	F.A. / V.N.C.
1204	1012		50	CESSIÓ GRATUÏTA	0	SANT CUGAT DEL VALLÈS		11,27	0
		VIAL CR. VALLVIDRERA			16/02/2004			0	11,27
1204	1013		50	CESSIÓ GRATUÏTA	0	SANT CUGAT DEL VALLÈS		11,29	0
		VIAL CR. PANAMÀ			16/02/2004			0	11,29
1204	1014		50	CESSIÓ GRATUÏTA	0	SANT CUGAT DEL VALLÈS		3,38	0
		VIAL CR. PUJOLAR			16/02/2004			0	3,38
1204	1015		50	CESSIÓ GRATUÏTA	0	SANT CUGAT DEL VALLÈS		2,67	0
		VIAL CR. ST. RAMON			16/02/2004			0	2,67
1204	1016		50	CESSIÓ GRATUÏTA	0	SANT CUGAT DEL VALLÈS		6,76	0
		VIAL AV. MADRID			01/03/2004			0	6,76
1204	1017		50	CESSIÓ GRATUÏTA	0	SANT CUGAT DEL VALLÈS		4,88	0
		VIAL CR. POMPEU FABRA			16/02/2004			0	4,88
1204	1018		50	CESSIÓ GRATUÏTA	0	SANT CUGAT DEL VALLÈS		18,72	0
		VIAL AV. PERE PLANAS - FONT DEL FUMET			14/02/2005			0	18,72
1204	1019		50	CESSIÓ GRATUÏTA	0	SANT CUGAT DEL VALLÈS		6,48	0
		VIAL AV. RIUS I TAULET - REUS - GRANOLLERS			16/02/2004			0	6,48
1204	1020		50	CESSIÓ GRATUÏTA	0	SANT CUGAT DEL VALLÈS		3,11	0
		VIAL CR. CREU			17/01/2005			0	3,11
1204	1021		50	CESSIÓ GRATUÏTA	0	SANT CUGAT DEL VALLÈS		1,05	0
		VIAL CR. CADIS - PANAMÀ - CAN MAJÓ			17/01/2005			0	1,05
1204	1022		50	CESSIÓ GRATUÏTA	0	SANT CUGAT DEL VALLÈS		21.513,33	0
		VIAL CR. RAFAEL CASTANYER			13/12/2001			0	21.513,33

LLIBRE A LLIBRE A: ELS BÉNS, DRETS I OBLIGACIONS DE L'ENS LOCAL

EPÍGRAF: I.1 BÉNS D'ÚS PÚBLIC

SUBEPÍGRAF: I.1.B PLACES I VIALS URBANS

CLASSIFICAC	N. BÉ	QUANT. / DESCRIPCIÓ	C. GESTO / C. COST	T. ADQUISICIÓ	COST ADQUI. / D- ALTA	CENTRE / UBICACIÓ	PLANTA / ESPAI	V.B.C. / DOT. AMORT	F.A. / V.N.C.
1204	1023		50	CESSIÓ GRATUÏTA	0	SANT CUGAT DEL VALLÈS		11.533,11	0
		VIAL CR. AMPOSTA - CTRA. DE RUBÍ			13/12/2001			0	11.533,11
1204	1024		50	CESSIÓ GRATUÏTA	0	SANT CUGAT DEL VALLÈS		4,37	0
		VIAL CR. TARRAGONA			17/01/2005			0	4,37
1204	1025		50	EXPROPIACIÓ	9.015,18	SANT CUGAT DEL VALLÈS		9.015,18	0
		VIAL CR CALDES - CR VILAFRANCA			31/12/1988			0	9.015,18
1204	1026		50	CESSIÓ GRATUÏTA	0	SANT CUGAT DEL VALLÈS		9,81	0
		VIAL CR. DIPÒSIT			17/01/2005			0	9,81
1204	1027		50	CESSIÓ GRATUÏTA	0	SANT CUGAT DEL VALLÈS		3,33	0
		VIAL CR. DIPÒSIT			17/01/2005			0	3,33
1204	1028		50	CESSIÓ GRATUÏTA	0	SANT CUGAT DEL VALLÈS		0,53	0
		VIAL CR. BERNAT DESCLOT - CR. PANAMÀ			14/02/2005			0	0,53
1204	1029		50	CESSIÓ GRATUÏTA	0	SANT CUGAT DEL VALLÈS		0,23	0
		VIAL CR. FERRAN SOLDEVILA			17/01/2005			0	0,23
1204	1030		50	CESSIÓ GRATUÏTA	0	SANT CUGAT DEL VALLÈS		1,35	0
		VIAL AV. CERDANYOLA, 2-4			31/01/2005			0	1,35
1204	1031		50	CESSIÓ GRATUÏTA	0	SANT CUGAT DEL VALLÈS		0,45	0
		VIAL PS. BAIXADOR, 43			31/01/2005			0	0,45
1204	1032		50	CESSIÓ GRATUÏTA	0	SANT CUGAT DEL VALLÈS		0,33	0
		VIAL CR. ALPS, 26			31/01/2005			0	0,33
1204	1033		50	CESSIÓ GRATUÏTA	0	SANT CUGAT DEL VALLÈS		1,35	0
		VIAL CR. SANT SALVADOR - CR. BERGARA			31/01/2005			0	1,35

LLIBRE A — LLIBRE A: ELS BÉNS, DRETS I OBLIGACIONS DE L'ENS LOCAL

EPÍGRAF: I.1 BÉNS D'ÚS PÚBLIC

SUBEPÍGRAF: I.1.B PLACES I VIALS URBANS

CLASSIFICAC	N. BÉ	QUANT. / DESCRIPCIÓ	C. GESTO / C. COST	T. ADQUISICIÓ	COST ADQUI. / D- ALTA	CENTRE / UBICACIÓ	PLANTA / ESPAI	V.B.C. / DOT. AMORT	F.A. / V.N.C.
1204	1034		50	CESSIÓ GRATUÏTA	0	SANT CUGAT DEL VALLÈS		0,29	0
		VIAL CR. SANT CUGAT			09/05/2005			0	0,29
1204	1035		50	AGRUPACIÓ O REGULARITZACIÓ DE FINQUES	0	SANT CUGAT DEL VALLÈS		19.565,78	0
		VIAL CR. HAITÍ			01/01/2005			0	19.565,78
1204	1036		50	SEGREGACIÓ	63.452,66	SANT CUGAT DEL VALLÈS		63.452,66	0
		VIAL AV RIUS I TAULET			01/12/2005			0	63.452,66
1204	1037		50	SEGREGACIÓ	5.366,18	SANT CUGAT DEL VALLÈS		5.366,18	0
		VIAL CR ERMITA			01/12/2005			0	5.366,18
1204	1038		50	CESSIÓ GRATUÏTA	0	SANT CUGAT DEL VALLÈS		89,78	0
		PLAÇA LLUÍS PUIG I TUNEU			08/09/2005			0	89,78
1204	1039		50	CESSIÓ GRATUÏTA	0	SANT CUGAT DEL VALLÈS		0,45	0
		VIAL CR. ARGENTINA			08/09/2005			0	0,45
1204	1040		50	INVENTARI, INSPECCIÓ FÍSICA O IMMATRICULACIÓ	0	SANT CUGAT DEL VALLÈS		357,65	0
		VIAL RB. MOSSÈN JULI			31/01/2005			0	357,65
1204	1041		50	CESSIÓ GRATUÏTA	0	SANT CUGAT DEL VALLÈS		2,97	0
		VIAL CR. ÀLVAREZ			08/09/2005			0	2,97
1204	1042		50	CESSIÓ GRATUÏTA	0	SANT CUGAT DEL VALLÈS		3,52	0
		VIAL CAMÍ SANT CUGAT AL PAPIOL			08/09/2005			0	3,52
1204	1043		50	INVENTARI, INSPECCIÓ FÍSICA O IMMATRICULACIÓ	0	SANT CUGAT DEL VALLÈS		421,68	0
		VIALITAT ÀMBIT CAN QUITERIA			01/01/2005			0	421,68
1204	1045		50	CESSIÓ GRATUÏTA	0	SANT CUGAT DEL VALLÈS		1,08	0
		VIAL CR. RIERA			14/11/2005			0	1,08

LLIBRE A LLIBRE A: ELS BÉNS, DRETS I OBLIGACIONS DE L'ENS LOCAL

EPÍGRAF: I.1 BÉNS D'ÚS PÚBLIC

SUBEPÍGRAF: I.1.B PLACES I VIALS URBANS

CLASSIFICAC	N. BÉ	QUANT. / DESCRIPCIÓ	C. GESTO / C. COST	T. ADQUISICIÓ	COST ADQUI. / D- ALTA	CENTRE / UBICACIÓ	PLANTA / ESPAI	V.B.C. / DOT. AMORT	F.A. / V.N.C.
1204	1046		50	CESSIÓ GRATUÏTA	0	SANT CUGAT DEL VALLÈS		20,35	0
		VIAL PG. SEGALÀ			05/12/2005			0	20,35
1204	1047		50	CESSIÓ GRATUÏTA	0	SANT CUGAT DEL VALLÈS		2,08	0
		VIAL CR. QUADRA DE CANALS			06/06/2005			0	2,08
1204	1048		50	CESSIÓ GRATUÏTA	0	SANT CUGAT DEL VALLÈS		1,35	0
		VIAL CR. BERGARA			27/12/2005			0	1,35
1204	1049		50	CESSIÓ GRATUÏTA	0	SANT CUGAT DEL VALLÈS		15,15	0
		VIAL PS. OLABARRIA			27/12/2005			0	15,15
1204	1050		50	CESSIÓ GRATUÏTA	0	SANT CUGAT DEL VALLÈS		7,50	0
		VIAL AV. CAN PICANYOL			27/12/2005			0	7,50
1204	1051		50	CESSIÓ GRATUÏTA	0	SANT CUGAT DEL VALLÈS		3.943,10	0
		VIAL CAMÍ SANT CUGAT AL PAPIOL			01/12/2005			0	3.943,10
1204	1052		50	COMPRA	17,64	SANT CUGAT DEL VALLÈS		17,64	0
		VIAL PORCIÓ PASSATGE DEL XALET DE JOSEPA NEGRE			27/04/2006			0	17,64
1204	1053		50	CESSIÓ GRATUÏTA	0	SANT CUGAT DEL VALLÈS		0,60	0
		VIAL CR GALICIA			01/12/2005			0	0,60
1204	1054		50	CESSIÓ GRATUÏTA	0	SANT CUGAT DEL VALLÈS		3,53	0
		VIAL CAMÍ DE CAN MINGUET			25/09/2006			0	3,53
1204	1055		50	EXPROPIACIÓ	105.832,28	SANT CUGAT DEL VALLÈS		105.832,28	0
		VIAL RONDA NORD			25/09/2006			0	105.832,28
1204	1056		50	SEGREGACIÓ	7.160,94	SANT CUGAT DEL VALLÈS		7.160,94	0
		VIALITAT ZONA CAP LA MINA			01/01/2006			0	7.160,94

LLIBRE A — LLIBRE A: ELS BÉNS, DRETS I OBLIGACIONS DE L'ENS LOCAL

EPÍGRAF: I.1 BÉNS D'ÚS PÚBLIC

SUBEPÍGRAF: I.1.B PLACES I VIALS URBANS

CLASSIFICAC	N. BÉ	QUANT. / DESCRIPCIÓ	C. GESTO / C. COST	T. ADQUISICIÓ	COST ADQUI. / D- ALTA	CENTRE / UBICACIÓ	PLANTA / ESPAI	V.B.C. / DOT. AMORT	F.A. / V.N.C.
1204	1057		50	CESSIÓ GRATUÏTA	0	SANT CUGAT DEL VALLÈS		7,76	0
		VIAL RB. JARDÍ			30/01/2006			0	7,76
1204	1058		50	CESSIÓ GRATUÏTA	0	SANT CUGAT DEL VALLÈS		2,58	0
		VIAL PG. SAGUÉS			08/05/2006			0	2,58
1204	1059		50	CESSIÓ GRATUÏTA	0	SANT CUGAT DEL VALLÈS		0,60	0
		VIAL CR. ARAGÓ			29/05/2006			0	0,60
1204	1060		50	CESSIÓ GRATUÏTA	0	SANT CUGAT DEL VALLÈS		193,14	0
		VIAL CR. ILDEFONS CERDÀ			01/01/2006			0	193,14
1204	1061		50	CESSIÓ GRATUÏTA	0	SANT CUGAT DEL VALLÈS		56,80	0
		VIAL RB. TORRENT D'EN XANDRI			01/01/2006			0	56,80
1204	1062		50	CESSIÓ GRATUÏTA	0	SANT CUGAT DEL VALLÈS		11.941,70	0
		VIALS CAN GANXET			18/11/1991			0	11.941,70
1204	1063		50	CESSIÓ GRATUÏTA	0	SANT CUGAT DEL VALLÈS		0,45	0
		VIAL CR. LANZAROTE			29/05/2006			0	0,45
1204	1064		50	CESSIÓ GRATUÏTA	0	SANT CUGAT DEL VALLÈS		4,54	0
		VIAL CR. PLATÍ			29/05/2006			0	4,54
1204	1065		50	CESSIÓ GRATUÏTA	0	SANT CUGAT DEL VALLÈS		551,12	0
		VIAL RAMBLA DEL CELLER			21/03/1991			0	551,12
1204	1066		50	CESSIÓ GRATUÏTA	0	SANT CUGAT DEL VALLÈS		1.429.990,49	0
		VIALS PÚBLICS, TURÓ CAN MATES - CTRA. VALLV.			28/07/2003			0	1.429.990,49
1204	1067		50	COMPRA	61,16	SANT CUGAT DEL VALLÈS		61,16	0
		VIAL CR. CAMÈLIES - CR. TARRAGONA			10/02/1998			0	61,16

LLIBRE A LLIBRE A: ELS BÉNS, DRETS I OBLIGACIONS DE L'ENS LOCAL

EPÍGRAF: I.1 BÉNS D'ÚS PÚBLIC

SUBEPÍGRAF: I.1.B PLACES I VIALS URBANS

CLASSIFICAC	N. BÉ	QUANT. / DESCRIPCIÓ	C. GESTO / C. COST	T. ADQUISICIÓ	COST ADQUI. / D- ALTA	CENTRE / UBICACIÓ	PLANTA / ESPAI	V.B.C. / DOT. AMORT	F.A. / V.N.C.
1204	1068		50	PERMUTA	0	SANT CUGAT DEL VALLÈS		7.535,19	0
		VIAL TORREBLANCA			21/03/1991			0	7.535,19
1204	1069		50	PERMUTA	0	SANT CUGAT DEL VALLÈS		78.700,79	0
		VIAL TORREBLANCA			21/03/1991			0	78.700,79
1204	1070		50	CESSIÓ GRATUÏTA	0	SANT CUGAT DEL VALLÈS		14,54	0
		VIAL PS POLLANCRES, 61-63			01/07/1996			0	14,54
1204	1071		50	CESSIÓ GRATUÏTA	0	SANT CUGAT DEL VALLÈS		3,85	0
		VIAL PS NARD, 91			07/10/1996			0	3,85
1204	1072		50	CESSIÓ GRATUÏTA	0	SANT CUGAT DEL VALLÈS		36,85	0
		VIAL CR PERE PLANAS - CR MORET			07/10/1996			0	36,85
1204	1073		50	CESSIÓ GRATUÏTA	0	SANT CUGAT DEL VALLÈS		1,92	0
		VIAL CR VALLVIDRERA, 89			07/10/1996			0	1,92
1204	1074		50	CESSIÓ GRATUÏTA	0	SANT CUGAT DEL VALLÈS		2,25	0
		VIAL CR BURGOS - CR LLEIDA			14/10/1996			0	2,25
1204	1075		50	CESSIÓ GRATUÏTA	0	SANT CUGAT DEL VALLÈS		1,80	0
		VIAL AV TARRUELL			14/10/1996			0	1,80
1204	1076		50	CESSIÓ GRATUÏTA	0	SANT CUGAT DEL VALLÈS		122,91	0
		VIAL RONDA NORD			03/06/1996			0	122,91
1204	1077		50	CESSIÓ GRATUÏTA	0	SANT CUGAT DEL VALLÈS		1,61	0
		VIAL CR BILBAO - PS HAVANA			17/06/1996			0	1,61
1204	1078		50	CESSIÓ GRATUÏTA	0	SANT CUGAT DEL VALLÈS		6,68	0
		VIAL PS SALUT, 24			10/06/1996			0	6,68

LLIBRE A LLIBRE A: ELS BÉNS, DRETS I OBLIGACIONS DE L'ENS LOCAL

EPÍGRAF: I.1 BÉNS D'ÚS PÚBLIC

SUBEPÍGRAF: I.1.B PLACES I VIALS URBANS

CLASSIFICAC	N. BÉ	QUANT. / DESCRIPCIÓ	C. GESTO / C. COST	T. ADQUISICIÓ	COST ADQUI. / D- ALTA	CENTRE / UBICACIÓ	PLANTA / ESPAI	V.B.C. / DOT. AMORT	F.A. / V.N.C.
1204	1079		50	CESSIÓ GRATUÏTA	0	SANT CUGAT DEL VALLÈS		5,26	0
		VIAL RB JARDÍ, 68			22/07/1996			0	5,26
1204	1080		50	CESSIÓ GRATUÏTA	0	SANT CUGAT DEL VALLÈS		4,43	0
		VIAL CR OCEÀ ATLÀNTIC, 26			22/07/1996			0	4,43
1204	1081		50	CESSIÓ GRATUÏTA	0	SANT CUGAT DEL VALLÈS		21,05	0
		VIAL PS CREU, 46			09/09/1996			0	21,05
1204	1082		50	CESSIÓ GRATUÏTA	0	SANT CUGAT DEL VALLÈS		9,92	0
		VIAL PS CAPELLA, 46			09/09/1996			0	9,92
1204	1083		50	CESSIÓ GRATUÏTA	0	SANT CUGAT DEL VALLÈS		204,49	0
		VIAL PS VALLDOREIX - CAN PICANYOL			29/07/1996			0	204,49
1204	1084		50	CESSIÓ GRATUÏTA	0	SANT CUGAT DEL VALLÈS		46,88	0
		VIAL CR OCEÀ ATLÀNTIC, 7-15			29/07/1996			0	46,88
1204	1085		50	CESSIÓ GRATUÏTA	0	SANT CUGAT DEL VALLÈS		4,51	0
		VIAL CR AV MADRID, 13			25/11/1996			0	4,51
1204	1086		50	CESSIÓ GRATUÏTA	0	SANT CUGAT DEL VALLÈS		13,52	0
		VIAL CR GOLF DE ROSES, 12			25/11/1996			0	13,52
1204	1087		50	CESSIÓ GRATUÏTA	0	SANT CUGAT DEL VALLÈS		100,01	0
		VIAL RIERA SALADRIGUES			04/03/1996			0	100,01
1204	1088		50	CESSIÓ GRATUÏTA	0	SANT CUGAT DEL VALLÈS		6,98	0
		VIAL CR ALPS, 63-65			25/06/1996			0	6,98
1204	1089		50	CESSIÓ GRATUÏTA	0	SANT CUGAT DEL VALLÈS		5,37	0
		VIAL AV CAN BUSQUETS			14/10/1996			0	5,37

LLIBRE A LLIBRE A: ELS BÉNS, DRETS I OBLIGACIONS DE L'ENS LOCAL

EPÍGRAF: I.1 BÉNS D'ÚS PÚBLIC

SUBEPÍGRAF: I.1.B PLACES I VIALS URBANS

CLASSIFICAC	N. BÉ	QUANT. / DESCRIPCIÓ	C. GESTO / C. COST	T. ADQUISICIÓ	COST ADQUI. / D- ALTA	CENTRE / UBICACIÓ	PLANTA / ESPAI	V.B.C. / DOT. AMORT	F.A. / V.N.C.
1204	1090		50	EXPROPIACIÓ	8.903,92	SANT CUGAT DEL VALLÈS		8.903,92	0
		VIAL PROLONGACIÓ CR REUS			27/10/1989			0	8.903,92
1204	1091		50	CESSIÓ GRATUÏTA	0	SANT CUGAT DEL VALLÈS		2,79	0
		VIAL PG ALBERS, 8			10/12/2001			0	2,79
1204	1092		50	CESSIÓ GRATUÏTA	0	SANT CUGAT DEL VALLÈS		6,71	0
		VIAL CR BURGOS - RB JARDÍ			06/03/2000			0	6,71
1204	1093		50	CESSIÓ GRATUÏTA	0	SANT CUGAT DEL VALLÈS		30,20	0
		VIAL CR LA QUADRA - CR PALMERA			03/04/2000			0	30,20
1204	1094		50	CESSIÓ GRATUÏTA	0	SANT CUGAT DEL VALLÈS		11,12	0
		VIAL CR VALLVIDRERA, 95			03/07/2000			0	11,12
1204	1095		50	CESSIÓ GRATUÏTA	0	SANT CUGAT DEL VALLÈS		10,47	0
		VIAL CR TOLEDO, 63			03/07/2000			0	10,47
1204	1096		50	CESSIÓ GRATUÏTA	0	SANT CUGAT DEL VALLÈS		3,04	0
		VIAL PS VALLDOREIX			03/07/2000			0	3,04
1204	1097		50	CESSIÓ GRATUÏTA	0	SANT CUGAT DEL VALLÈS		74,69	0
		VIAL CR ESPORT, 7			03/07/2000			0	74,69
1204	1098		50	CESSIÓ GRATUÏTA	0	SANT CUGAT DEL VALLÈS		8,83	0
		VIAL CR ORIENT, 13			03/07/2000			0	8,83
1204	1099		50	CESSIÓ GRATUÏTA	0	SANT CUGAT DEL VALLÈS		10,22	0
		VIAL CR SANT ALBERT, 64			18/09/2000			0	10,22
1204	1100		50	CESSIÓ GRATUÏTA	0	SANT CUGAT DEL VALLÈS		5,84	0
		VIAL CR VALLDOREIX, 62-64			18/09/2000			0	5,84

LLIBRE A LLIBRE A: ELS BÉNS, DRETS I OBLIGACIONS DE L'ENS LOCAL

EPÍGRAF: I.1 BÉNS D'ÚS PÚBLIC

SUBEPÍGRAF: I.1.B PLACES I VIALS URBANS

CLASSIFICAC	N. BÉ	QUANT. / DESCRIPCIÓ	C. GESTO / C. COST	T. ADQUISICIÓ	COST ADQUI. / D- ALTA	CENTRE / UBICACIÓ	PLANTA / ESPAI	V.B.C. / DOT. AMORT	F.A. / V.N.C.
1204	1101		50	CESSIÓ GRATUÏTA	0	SANT CUGAT DEL VALLÈS		0,60	0
		VIAL CR ASTURIES - CR GUADALAJARA			18/09/2000			0	0,60
1204	1102		50	CESSIÓ GRATUÏTA	0	SANT CUGAT DEL VALLÈS		0,90	0
		VIAL CR VALLVIDRERA, 101			06/11/2000			0	0,90
1204	1103		50	CESSIÓ GRATUÏTA	0	SANT CUGAT DEL VALLÈS		13,07	0
		VIAL ÀVILA, 10			18/09/2000			0	13,07
1204	1104		50	CESSIÓ GRATUÏTA	0	SANT CUGAT DEL VALLÈS		9,83	0
		VIAL CR TURÓ, 14			26/08/2000			0	9,83
1204	1105		50	CESSIÓ GRATUÏTA	0	SANT CUGAT DEL VALLÈS		260,09	0
		VIAL CR SÀNDAL, 2			26/08/2000			0	260,09
1204	1106		50	CESSIÓ GRATUÏTA	0	SANT CUGAT DEL VALLÈS		6,15	0
		VIAL AV MADRID, 85			16/10/2000			0	6,15
1204	1107		50	CESSIÓ GRATUÏTA	0	SANT CUGAT DEL VALLÈS		19,53	0
		VIAL CR NOU DE LA FLORESTA, 6			16/10/2000			0	19,53
1204	1108		50	CESSIÓ GRATUÏTA	0	SANT CUGAT DEL VALLÈS		95,71	0
		VIAL CR MARGARIT			16/10/2000			0	95,71
1204	1109		50	CESSIÓ GRATUÏTA	0	SANT CUGAT DEL VALLÈS		25,51	0
		VIAL CR MORET, 18			16/10/2000			0	25,51
1204	1110		50	CESSIÓ GRATUÏTA	0	SANT CUGAT DEL VALLÈS		140,34	0
		VIAL CM CRIST TREBALLADOR			23/10/2000			0	140,34
1204	1111		50	CESSIÓ GRATUÏTA	0	SANT CUGAT DEL VALLÈS		2,15	0
		VIAL PG TURÓ - CR VALLVIDRERA			06/11/2000			0	2,15

LLIBRE A — LLIBRE A: ELS BÉNS, DRETS I OBLIGACIONS DE L'ENS LOCAL

EPÍGRAF: I.1 BÉNS D'ÚS PÚBLIC

SUBEPÍGRAF: I.1.B PLACES I VIALS URBANS

CLASSIFICAC	N. BÉ	QUANT. / DESCRIPCIÓ	C. GESTO / C. COST	T. ADQUISICIÓ	COST ADQUI. / D- ALTA	CENTRE / UBICACIÓ	PLANTA / ESPAI	V.B.C. / DOT. AMORT	F.A. / V.N.C.
1204	1112		50	CESSIÓ GRATUÏTA	0	SANT CUGAT DEL VALLÈS		0,60	0
		VIAL AV GRAELLS - CR SOLSONA			15/01/2001			0	0,60
1204	1113		50	CESSIÓ GRATUÏTA	0	SANT CUGAT DEL VALLÈS		21,46	0
		VIAL AV VERGE DE MONTSERRAT, 127			15/01/2001			0	21,46
1204	1114		50	CESSIÓ GRATUÏTA	0	SANT CUGAT DEL VALLÈS		22,33	0
		VIAL CR FONT DEL FUMET, 182			15/01/2001			0	22,33
1204	1115		50	CESSIÓ GRATUÏTA	0	SANT CUGAT DEL VALLÈS		8,61	0
		VIAL PS CAPELLA, 46			29/01/2001			0	8,61
1204	1116		50	CESSIÓ GRATUÏTA	0	SANT CUGAT DEL VALLÈS		0,90	0
		VIAL CR BOLÍVIA - CR COLÒMBIA - PS HAVANA			02/04/2001			0	0,90
1204	1117		50	CESSIÓ GRATUÏTA	0	SANT CUGAT DEL VALLÈS		0,47	0
		VIAL CR SALAMANCA, 30			02/04/2001			0	0,47
1204	1118		50	CESSIÓ GRATUÏTA	0	SANT CUGAT DEL VALLÈS		11,34	0
		VIAL AV MADRID - PS ROSER			02/04/2001			0	11,34
1204	1119		50	CESSIÓ GRATUÏTA	0	SANT CUGAT DEL VALLÈS		0,66	0
		VIAL CR VALLDOREIX, 38			02/04/2001			0	0,66
1204	1120		50	CESSIÓ GRATUÏTA	0	SANT CUGAT DEL VALLÈS		0,89	0
		VIAL CR VALLDOREIX, 42			02/04/2001			0	0,89
1204	1121		50	CESSIÓ GRATUÏTA	0	SANT CUGAT DEL VALLÈS		1,12	0
		VIAL CR VALLDOREIX, 48-50			02/04/2001			0	1,12
1204	1122		50	CESSIÓ GRATUÏTA	0	SANT CUGAT DEL VALLÈS		0,97	0
		VIAL CR SANT RAMON, 7			02/04/2001			0	0,97

LLIBRE A LLIBRE A: ELS BÉNS, DRETS I OBLIGACIONS DE L'ENS LOCAL

EPÍGRAF: I.1 BÉNS D'ÚS PÚBLIC

SUBEPÍGRAF: I.1.B PLACES I VIALS URBANS

CLASSIFICAC	N. BÉ	QUANT. / DESCRIPCIÓ	C. GESTO / C. COST	T. ADQUISICIÓ	COST ADQUI. / D- ALTA	CENTRE / UBICACIÓ	PLANTA / ESPAI	V.B.C. / DOT. AMORT	F.A. / V.N.C.
1204	1123		50	CESSIÓ GRATUÏTA	0	SANT CUGAT DEL VALLÈS		0,67	0
		VIAL CR SANT DOMÈNEC, 20			02/04/2001			0	0,67
1204	1124		50	CESSIÓ GRATUÏTA	0	SANT CUGAT DEL VALLÈS		0,91	0
		VIAL CR SANT RAMON, 9			02/04/2001			0	0,91
1204	1125		50	CESSIÓ GRATUÏTA	0	SANT CUGAT DEL VALLÈS		1,87	0
		VIAL CR SANT RAMON, 28			02/04/2001			0	1,87
1204	1126		50	CESSIÓ GRATUÏTA	0	SANT CUGAT DEL VALLÈS		16,40	0
		VIAL AV PISCINA, 10-12			02/04/2001			0	16,40
1204	1127		50	CESSIÓ GRATUÏTA	0	SANT CUGAT DEL VALLÈS		0,69	0
		VIAL PL OCTAVIÀ, 1			02/04/2001			0	0,69
1204	1128		50	CESSIÓ GRATUÏTA	0	SANT CUGAT DEL VALLÈS		11,42	0
		VIAL CR EMETERIO ESCUDERO, 98			09/04/2001			0	11,42
1204	1129		50	CESSIÓ GRATUÏTA	0	SANT CUGAT DEL VALLÈS		4,13	0
		VIAL CR SANT FRANCESC D'ASSÍS, 23			09/04/2001			0	4,13
1204	1130		50	CESSIÓ GRATUÏTA	0	SANT CUGAT DEL VALLÈS		6,49	0
		VIAL CR EMETERIO ESCUDERO, 100			09/04/2001			0	6,49
1204	1131		50	CESSIÓ GRATUÏTA	0	SANT CUGAT DEL VALLÈS		5,64	0
		VIAL CR OCEÀ ATLÀNTIC, 14			09/04/2001			0	5,64
1204	1132		50	CESSIÓ GRATUÏTA	0	SANT CUGAT DEL VALLÈS		3,22	0
		VIAL CR GOLF DE BISCÀIA, 27			30/04/2001			0	3,22
1204	1133		50	CESSIÓ GRATUÏTA	0	SANT CUGAT DEL VALLÈS		0,60	0
		VIAL CR ABELLA, 26			30/04/2001			0	0,60

LLIBRE A LLIBRE A: ELS BÉNS, DRETS I OBLIGACIONS DE L'ENS LOCAL

EPÍGRAF: I.1 BÉNS D'ÚS PÚBLIC

SUBEPÍGRAF: I.1.B PLACES I VIALS URBANS

CLASSIFICAC	N. BÉ	QUANT. / DESCRIPCIÓ	C. GESTO / C. COST	T. ADQUISICIÓ	COST ADQUI. / D- ALTA	CENTRE / UBICACIÓ	PLANTA / ESPAI	V.B.C. / DOT. AMORT	F.A. / V.N.C.
1204	1134		50	CESSIÓ GRATUÏTA	0	SANT CUGAT DEL VALLÈS		135,23	0
		VIAL CR SANT ANTONI			30/04/2001			0	135,23
1204	1135		50	CESSIÓ GRATUÏTA	0	SANT CUGAT DEL VALLÈS		7,90	0
		VIAL PS ALBERS, 11			21/05/2001			0	7,90
1204	1136		50	CESSIÓ GRATUÏTA	0	SANT CUGAT DEL VALLÈS		37,55	0
		VIAL AV RIUS I TAULET, 107			21/05/2001			0	37,55
1204	1137		50	CESSIÓ GRATUÏTA	0	SANT CUGAT DEL VALLÈS		1,80	0
		VIAL CM SANT CUGAT AL PAPIOL, 33-35			28/05/2001			0	1,80
1204	1138		50	CESSIÓ GRATUÏTA	0	SANT CUGAT DEL VALLÈS		2,25	0
		VIAL PS ALBERS, 3			28/05/2001			0	2,25
1204	1139		50	CESSIÓ GRATUÏTA	0	SANT CUGAT DEL VALLÈS		0,47	0
		VIAL CR TEROL, 5			25/06/2001			0	0,47
1204	1140		50	CESSIÓ GRATUÏTA	0	SANT CUGAT DEL VALLÈS		1,20	0
		VIAL CR QUADRA DE CANALS, 32			16/07/2001			0	1,20
1204	1141		50	CESSIÓ GRATUÏTA	0	SANT CUGAT DEL VALLÈS		1,77	0
		VIAL CR MONTSIÀ, 5			16/07/2001			0	1,77
1204	1142		50	CESSIÓ GRATUÏTA	0	SANT CUGAT DEL VALLÈS		17,86	0
		VIAL CR ORIENT, 9			23/07/2001			0	17,86
1204	1143		50	CESSIÓ GRATUÏTA	0	SANT CUGAT DEL VALLÈS		8,80	0
		VIAL CR ALPS, 74			23/07/2001			0	8,80
1204	1144		50	CESSIÓ GRATUÏTA	0	SANT CUGAT DEL VALLÈS		0,67	0
		VIAL AV PISCINA, 14			23/07/2001			0	0,67

LLIBRE A LLIBRE A: ELS BÉNS, DRETS I OBLIGACIONS DE L'ENS LOCAL

EPÍGRAF: I.1 BÉNS D'ÚS PÚBLIC

SUBEPÍGRAF: I.1.B PLACES I VIALS URBANS

CLASSIFICAC	N. BÉ	QUANT. / DESCRIPCIÓ	C. GESTO / C. COST	T. ADQUISICIÓ	COST ADQUI. / D- ALTA	CENTRE / UBICACIÓ	PLANTA / ESPAI	V.B.C. / DOT. AMORT	F.A. / V.N.C.
1204	1145		50	CESSIÓ GRATUÏTA	0	SANT CUGAT DEL VALLÈS		1,69	0
		VIAL AV CAN BORRULL, 4			17/09/2001			0	1,69
1204	1146		50	CESSIÓ GRATUÏTA	0	SANT CUGAT DEL VALLÈS		3,61	0
		VIAL CR MOLÍ, 15			17/09/2001			0	3,61
1204	1147		50	CESSIÓ GRATUÏTA	0	SANT CUGAT DEL VALLÈS		0,60	0
		VIAL CR ALPS, 45			17/09/2001			0	0,60
1204	1148		50	CESSIÓ GRATUÏTA	0	SANT CUGAT DEL VALLÈS		158,52	0
		VIAL CR ADRIÀ PARDOS I PERE PLANAS			22/10/2001			0	158,52
1204	1149		50	CESSIÓ GRATUÏTA	0	SANT CUGAT DEL VALLÈS		19,62	0
		VIAL CR SAFAREIGS			05/11/2001			0	19,62
1204	1150		50	CESSIÓ GRATUÏTA	0	SANT CUGAT DEL VALLÈS		11,00	0
		VIAL AV MADRID, 38-40			03/12/2001			0	11,00
1204	1151		50	CESSIÓ GRATUÏTA	0	SANT CUGAT DEL VALLÈS		60,55	0
		VIAL PS OLABARRIA, 1-3			03/12/2001			0	60,55
1204	1152		50	CESSIÓ GRATUÏTA	0	SANT CUGAT DEL VALLÈS		1,77	0
		VIAL CR VALLVIDRERA, 42			03/12/2001			0	1,77
1204	1153		50	CESSIÓ GRATUÏTA	0	SANT CUGAT DEL VALLÈS		9,47	0
		VIAL CR VALLDOREIX, 32			03/12/2001			0	9,47
1204	1154		50	CESSIÓ GRATUÏTA	0	SANT CUGAT DEL VALLÈS		9,39	0
		VIAL CR ADRIÀ PARDOS, 18			03/12/2001			0	9,39
1204	1155		50	CESSIÓ GRATUÏTA	0	SANT CUGAT DEL VALLÈS		17,86	0
		VIAL ABAT GUILLEM AVINYÓ, 6-8			03/12/2001			0	17,86

LLIBRE A — LLIBRE A: ELS BÉNS, DRETS I OBLIGACIONS DE L'ENS LOCAL

EPÍGRAF: I.1 BÉNS D'ÚS PÚBLIC

SUBEPÍGRAF: I.1.B PLACES I VIALS URBANS

CLASSIFICAC	N. BÉ	QUANT. / DESCRIPCIÓ	C. GESTO / C. COST	T. ADQUISICIÓ	COST ADQUI. / D- ALTA	CENTRE / UBICACIÓ	PLANTA / ESPAI	V.B.C. / DOT. AMORT	F.A. / V.N.C.
1204	1156		50	CESSIÓ GRATUÏTA	0	SANT CUGAT DEL VALLÈS		21,04	0
		VIAL AV PERE PLANAS, 3-5			03/12/2001			0	21,04
1204	1157		50	CESSIÓ GRATUÏTA	0	SANT CUGAT DEL VALLÈS		4,43	0
		VIAL CR TOLEDO, 50			03/12/2001			0	4,43
1204	1158		50	CESSIÓ GRATUÏTA	0	SANT CUGAT DEL VALLÈS		12,63	0
		VIAL CR VALLVIDRERA, 97-99			03/12/2001			0	12,63
1204	1159		50	CESSIÓ GRATUÏTA	0	SANT CUGAT DEL VALLÈS		1,58	0
		VIAL CR VALLDOREIX, 68			24/12/2001			0	1,58
1204	1160		50	COMPRA	1.710,58	SANT CUGAT DEL VALLÈS		1.710,58	0
		VIAL CAN CALOPA			30/12/2001			0	1.710,58
1204	1161		50	CESSIÓ GRATUÏTA	0	SANT CUGAT DEL VALLÈS		1.086,14	0
		VIAL RDA. SANT CUGAT			04/03/2002			0	1.086,14
1204	1162		50	CESSIÓ GRATUÏTA	0	SANT CUGAT DEL VALLÈS		294,35	0
		VIAL PERIFÈRIC MIRASOL			23/09/1996			0	294,35
1204	1163		50	ADJUDICACIÓ PER FINQUES APORTADES	0	SANT CUGAT DEL VALLÈS		45,68	0
		VIAL CTRA. VALLVIDRERA - CR. VALLSECA			01/01/2005			0	45,68
1204	1164		50	CESSIÓ GRATUÏTA	0	SANT CUGAT DEL VALLÈS		24.281,55	0
		VIALS COLL FAVÀ			10/11/1993			0	24.281,55
1204	1165		50	CESSIÓ GRATUÏTA	0	SANT CUGAT DEL VALLÈS		10.665,11	0
		VIALS LA GUINARDERA POL.1 SEC.1			21/07/1992			0	10.665,11
1204	1167		50	CESSIÓ GRATUÏTA	0	SANT CUGAT DEL VALLÈS		414,30	0
		VIAL 2, CAN CABASSA			25/07/2002			0	414,30

LLIBRE A LLIBRE A: ELS BÉNS, DRETS I OBLIGACIONS DE L'ENS LOCAL

EPÍGRAF: I.1 BÉNS D'ÚS PÚBLIC

SUBEPÍGRAF: I.1.B PLACES I VIALS URBANS

CLASSIFICAC	N. BÉ	QUANT. / DESCRIPCIÓ	C. GESTO / C. COST	T. ADQUISICIÓ	COST ADQUI. / D- ALTA	CENTRE / UBICACIÓ	PLANTA / ESPAI	V.B.C. / DOT. AMORT	F.A. / V.N.C.
1204	1168		50	CESSIÓ GRATUÏTA	0	SANT CUGAT DEL VALLÈS		1.358,44	0
		VIAL SANT JOAN - VALL., VIAL C1			18/07/1995			0	1.358,44
1204	1169		50	CESSIÓ GRATUÏTA	0	SANT CUGAT DEL VALLÈS		924,66	0
		VIAL SANT JOAN - VALL., VIAL C2			18/07/1995			0	924,66
1204	1170		50	CESSIÓ GRATUÏTA	0	SANT CUGAT DEL VALLÈS		208,10	0
		VIAL SANT JOAN - VALL., VIAL C3			18/07/1995			0	208,10
1204	1171		50	CESSIÓ GRATUÏTA	0	SANT CUGAT DEL VALLÈS		225,38	0
		VIAL SANT JOAN - VALL., VIAL C4			18/07/1995			0	225,38
1204	1172		50	CESSIÓ GRATUÏTA	0	SANT CUGAT DEL VALLÈS		304,86	0
		VIAL SANT JOAN - VALL., VIAL C5			18/07/1995			0	304,86
1204	1173		50	CESSIÓ GRATUÏTA	0	SANT CUGAT DEL VALLÈS		1.270,09	0
		VIAL SANT JOAN - VALL., VIAL C6			18/07/1995			0	1.270,09
1204	1174		50	CESSIÓ GRATUÏTA	0	SANT CUGAT DEL VALLÈS		655,84	0
		VIAL 16, CAN CABASSA			25/07/2002			0	655,84
1204	1175		50	CESSIÓ GRATUÏTA	0	SANT CUGAT DEL VALLÈS		14.876,45	0
		VIAL PASSATGE FREIXAS			23/07/2002			0	14.876,45
1204	1176		50	CESSIÓ GRATUÏTA	0	SANT CUGAT DEL VALLÈS		7.308,03	0
		VIALS AVDA. EMETERIO ESCUDERO			23/07/2002			0	7.308,03
1204	1177		50	CESSIÓ GRATUÏTA	0	SANT CUGAT DEL VALLÈS		1.295,09	0
		VIALITAT P.E. CAN VILALLONGA			21/10/2002			0	1.295,09
1204	1178		50	SEGREGACIÓ	19,23	SANT CUGAT DEL VALLÈS		19,23	0
		VIAL CR. FÀBRICA			01/01/2006			0	19,23

LLIBRE A — LLIBRE A: ELS BÉNS, DRETS I OBLIGACIONS DE L'ENS LOCAL

EPÍGRAF: I.1 BÉNS D'ÚS PÚBLIC

SUBEPÍGRAF: I.1.B PLACES I VIALS URBANS

CLASSIFICAC	N. BÉ	QUANT. / DESCRIPCIÓ	C. GESTO / C. COST	T. ADQUISICIÓ	COST ADQUI. / D- ALTA	CENTRE / UBICACIÓ	PLANTA / ESPAI	V.B.C. / DOT. AMORT	F.A. / V.N.C.
1204	1179		50	SEGREGACIÓ	146,50	SANT CUGAT DEL VALLÈS		146,50	0
		VIAL CR. JOSEFINA MASCAREÑAS			01/01/2006			0	146,50
1204	1180		50	CESSIÓ GRATUÏTA	0	SANT CUGAT DEL VALLÈS		297,65	0
		VIAL PTGE. SANT JULI			25/11/2002			0	297,65
1204	1181		50	CESSIÓ GRATUÏTA	0	SANT CUGAT DEL VALLÈS		647,69	0
		VIAL PG. ROSER			25/11/2002			0	647,69
1204	1182		50	COMPRA	431,73	SANT CUGAT DEL VALLÈS		431,73	0
		VIAL AV. CAN CABASSA			10/02/2003			0	431,73
1204	1183		50	COMPRA	90,53	SANT CUGAT DEL VALLÈS		90,53	0
		VIAL CR. GIJÓN			01/12/2004			0	90,53
1204	1184		50	CESSIÓ GRATUÏTA	0	SANT CUGAT DEL VALLÈS		3.890,80	0
		VIALS TORREBLANCA C-2			20/09/1994			0	3.890,80
1204	1185		50	CESSIÓ GRATUÏTA	0	SANT CUGAT DEL VALLÈS		8.618,60	0
		VIALS CAN MAGÍ - CT. ROQUETES			30/09/1996			0	8.618,60
1204	1186		50	CESSIÓ GRATUÏTA	0	SANT CUGAT DEL VALLÈS		614,08	0
		VIAL COLOMER - CT VALLVIDRERA, 21			20/09/1990			0	614,08
1204	1187		50	CESSIÓ GRATUÏTA	0	SANT CUGAT DEL VALLÈS		1.608,96	0
		VIAL COLOMER - CT VALLVIDRERA, 22			20/09/1990			0	1.608,96
1204	1188		50	CESSIÓ GRATUÏTA	0	SANT CUGAT DEL VALLÈS		5.169,46	0
		VIAL COLOMER - CT VALLVIDRERA, 23			20/09/1990			0	5.169,46
1204	1189		50	CESSIÓ GRATUÏTA	0	SANT CUGAT DEL VALLÈS		58,00	0
		VIAL COLOMER - CT VALLVIDRERA, 24			20/09/1990			0	58,00

LLIBRE A — LLIBRE A: ELS BÉNS, DRETS I OBLIGACIONS DE L'ENS LOCAL

EPÍGRAF: I.1 BÉNS D'ÚS PÚBLIC

SUBEPÍGRAF: I.1.B PLACES I VIALS URBANS

CLASSIFICAC	N. BÉ	QUANT. / DESCRIPCIÓ	C. GESTO / C. COST	T. ADQUISICIÓ	COST ADQUI. / D- ALTA	CENTRE / UBICACIÓ	PLANTA / ESPAI	V.B.C. / DOT. AMORT	F.A. / V.N.C.
1204	1190		50	CESSIÓ GRATUÏTA	0	SANT CUGAT DEL VALLÈS		58,00	0
		VIAL COLOMER - CT VALLVIDRERA, 25			20/09/1990			0	58,00
1204	1191		50	CESSIÓ GRATUÏTA	0	SANT CUGAT DEL VALLÈS		29.281,01	0
		VIALS CAN BELLET-CAN CANYAMERES-GUINARDERA II			07/04/2003			0	29.281,01
1204	1192		50	CESSIÓ GRATUÏTA	0	SANT CUGAT DEL VALLÈS		104,43	0
		VIAL CT SANT CUGAT AL PAPIOL			20/10/1988			0	104,43
1204	1193		50	EXPROPIACIÓ	3.889,87	SANT CUGAT DEL VALLÈS		3.889,87	0
		VIAL LA FLORESTA			22/11/1996			0	3.889,87
1204	1194		50	CESSIÓ GRATUÏTA	0	SANT CUGAT DEL VALLÈS		14.146,62	0
		VIALS, VULLPALLERES OEST			22/07/2003			0	14.146,62
1204	1195		50	CESSIÓ GRATUÏTA	0	SANT CUGAT DEL VALLÈS		95,13	0
		VIALITAT UA-M7 MONESTIR NORD-EST			31/01/2005			0	95,13
1204	1196		50	CESSIÓ GRATUÏTA	0	SANT CUGAT DEL VALLÈS		5.880,60	0
		VIALS TORREBLANCA C3-C4, H			15/02/1994			0	5.880,60
1204	1197		50	CESSIÓ GRATUÏTA	0	SANT CUGAT DEL VALLÈS		4.809,60	0
		VIALS CAN TRABAL			24/10/1994			0	4.809,60
1204	1198		50	CESSIÓ GRATUÏTA	0	SANT CUGAT DEL VALLÈS		1.084,68	0
		VIALS OLABARRIA NORD			14/01/1992			0	1.084,68
1204	1199		50	CESSIÓ GRATUÏTA	0	SANT CUGAT DEL VALLÈS		2.644,78	0
		VIALS EIXAMPLE SUD			23/09/1988			0	2.644,78
1204	1200		50	COMPRA	101,70	SANT CUGAT DEL VALLÈS		101,70	0
		VIAL PG. RUBÍ			01/12/2004			0	101,70

LLIBRE A LLIBRE A: ELS BÉNS, DRETS I OBLIGACIONS DE L'ENS LOCAL

EPÍGRAF: I.1 BÉNS D'ÚS PÚBLIC

SUBEPÍGRAF: I.1.B PLACES I VIALS URBANS

CLASSIFICAC	N. BÉ	QUANT. / DESCRIPCIÓ	C. GESTO / C. COST	T. ADQUISICIÓ	COST ADQUI. / D- ALTA	CENTRE / UBICACIÓ	PLANTA / ESPAI	V.B.C. / DOT. AMORT	F.A. / V.N.C.
1204	1201		50	CESSIÓ GRATUÏTA	0	SANT CUGAT DEL VALLÈS		2.273,18	0
		VIALS SANT MAMET POL. 2			18/07/1995			0	2.273,18
1204	1202		50	CESSIÓ GRATUÏTA	0	SANT CUGAT DEL VALLÈS		2.373,29	0
		VIALITAT SANT MAMET POL.II			26/04/2004			0	2.373,29
1204	1203		50	CESSIÓ GRATUÏTA	0	SANT CUGAT DEL VALLÈS		711,15	0
		VIALS TURÓ DEL PINYER			09/10/1987			0	711,15
1204	1204		50	CESSIÓ GRATUÏTA	0	SANT CUGAT DEL VALLÈS		29,45	0
		VIAL SANT MAMET POL. 3			24/04/1992			0	29,45
1204	1205		50	CESSIÓ GRATUÏTA	0	SANT CUGAT DEL VALLÈS		2.734,91	0
		VIALS SANT MAMET POL. 3			24/04/1992			0	2.734,91
1204	1206		50	CESSIÓ GRATUÏTA	0	SANT CUGAT DEL VALLÈS		1.366,55	0
		VIALS SANT MAMET POL. 4			05/07/1991			0	1.366,55
1204	1207		50	CESSIÓ GRATUÏTA	0	SANT CUGAT DEL VALLÈS		0,30	0
		VIAL CR PERÚ - CR VALPARAISO			14/07/1997			0	0,30
1204	1208		50	CESSIÓ GRATUÏTA	0	SANT CUGAT DEL VALLÈS		10,65	0
		VIAL CR TIL·LERS 16			10/03/1997			0	10,65
1204	1209		50	CESSIÓ GRATUÏTA	0	SANT CUGAT DEL VALLÈS		156,78	0
		VIAL CR TROANES 10-17			21/04/1997			0	156,78
1204	1210		50	CESSIÓ GRATUÏTA	0	SANT CUGAT DEL VALLÈS		107,33	0
		VIAL CR ABAT GUITART S/N			07/04/1997			0	107,33
1204	1211		50	CESSIÓ GRATUÏTA	0	SANT CUGAT DEL VALLÈS		2,04	0
		VIAL CR SANT TOMÀS 34			14/04/1997			0	2,04

LLIBRE A LLIBRE A: ELS BÉNS, DRETS I OBLIGACIONS DE L'ENS LOCAL

EPÍGRAF: I.1 BÉNS D'ÚS PÚBLIC

SUBEPÍGRAF: I.1.B PLACES I VIALS URBANS

CLASSIFICAC	N. BÉ	QUANT. / DESCRIPCIÓ	C. GESTO / C. COST	T. ADQUISICIÓ	COST ADQUI. / D- ALTA	CENTRE / UBICACIÓ	PLANTA / ESPAI	V.B.C. / DOT. AMORT	F.A. / V.N.C.
1204	1212		50	CESSIÓ GRATUÏTA	0	SANT CUGAT DEL VALLÈS		101,27	0
		VIAL CAMÍ DE CAN MENTA S/N			02/06/1997			0	101,27
1204	1213		50	CESSIÓ GRATUÏTA	0	SANT CUGAT DEL VALLÈS		1,20	0
		VIAL CR SÒRIA 62 - SALAMANCA 25			02/06/1997			0	1,20
1204	1214		50	CESSIÓ GRATUÏTA	0	SANT CUGAT DEL VALLÈS		32,26	0
		VIAL CR OCEÀ ATLÀNTIC 17-23			02/06/1997			0	32,26
1204	1216		50	CESSIÓ GRATUÏTA	0	SANT CUGAT DEL VALLÈS		1,35	0
		VIAL CR ÀNGEL GUIMERÀ 62			12/05/1997			0	1,35
1204	1217		50	CESSIÓ GRATUÏTA	0	SANT CUGAT DEL VALLÈS		51,84	0
		VIAL AV PERE PLANAS 2			10/02/1997			0	51,84
1204	1218		50	CESSIÓ GRATUÏTA	0	SANT CUGAT DEL VALLÈS		31,37	0
		VIAL AV BILBAO 48			10/02/1997			0	31,37
1204	1219		50	CESSIÓ GRATUÏTA	0	SANT CUGAT DEL VALLÈS		22,86	0
		VIAL CR CREU 22			10/02/1997			0	22,86
1204	1220		50	CESSIÓ GRATUÏTA	0	SANT CUGAT DEL VALLÈS		4,96	0
		VIAL AV VERGE DE MONTSERRAT 109			27/01/1997			0	4,96
1204	1221		50	CESSIÓ GRATUÏTA	0	SANT CUGAT DEL VALLÈS		1,20	0
		VIAL CR QUADRA DE CANALS 34			17/02/1997			0	1,20
1204	1222		50	CESSIÓ GRATUÏTA	0	SANT CUGAT DEL VALLÈS		2,04	0
		VIAL CR GOLF DE VALÈNCIA 1			27/01/1997			0	2,04
1204	1223		50	CESSIÓ GRATUÏTA	0	SANT CUGAT DEL VALLÈS		82,49	0
		VIAL CR EMETERIO ESCUDERO, 68-76			27/01/1997			0	82,49

LLIBRE A — LLIBRE A: ELS BÉNS, DRETS I OBLIGACIONS DE L'ENS LOCAL

EPÍGRAF: I.1 BÉNS D'ÚS PÚBLIC

SUBEPÍGRAF: I.1.B PLACES I VIALS URBANS

CLASSIFICAC	N. BÉ	QUANT. / DESCRIPCIÓ	C. GESTO / C. COST	T. ADQUISICIÓ	COST ADQUI. / D- ALTA	CENTRE / UBICACIÓ	PLANTA / ESPAI	V.B.C. / DOT. AMORT	F.A. / V.N.C.
1204	1224		50	CESSIÓ GRATUÏTA	0	SANT CUGAT DEL VALLÈS		37,38	0
		VIAL CR EMETERIO ESCUDERO, 57			10/03/1997			0	37,38
1204	1225		50	CESSIÓ GRATUÏTA	0	SANT CUGAT DEL VALLÈS		4,03	0
		VIAL CR SANT RAFAEL 39-41			10/03/1997			0	4,03
1204	1226		50	CESSIÓ GRATUÏTA	0	SANT CUGAT DEL VALLÈS		1,11	0
		VIAL CR RIERA 26			14/07/1997			0	1,11
1204	1227		50	CESSIÓ GRATUÏTA	0	SANT CUGAT DEL VALLÈS		0,59	0
		VIAL CR RIUS I TAULET 13 - CR COLOM 8			14/07/1997			0	0,59
1204	1228		50	CESSIÓ GRATUÏTA	0	SANT CUGAT DEL VALLÈS		3,94	0
		VIAL CR SANT CUGAT 12			14/07/1997			0	3,94
1204	1229		50	CESSIÓ GRATUÏTA	0	SANT CUGAT DEL VALLÈS		2,93	0
		VIAL AV GUIX BORRULL 12			14/07/1997			0	2,93
1204	1230		50	CESSIÓ GRATUÏTA	0	SANT CUGAT DEL VALLÈS		2.062,67	0
		VIALS LES PLANES DE CAN RABELLA			22/03/1996			0	2.062,67
1204	1232		50	CESSIÓ GRATUÏTA	0	SANT CUGAT DEL VALLÈS		190,11	0
		VIAL 1, CAN CABASSA			25/07/2002			0	190,11
1204	1233		50	CESSIÓ GRATUÏTA	0	SANT CUGAT DEL VALLÈS		69,03	0
		VIAL 3, CAN CABASSA			25/07/2002			0	69,03
1204	1234		50	CESSIÓ GRATUÏTA	0	SANT CUGAT DEL VALLÈS		427,94	0
		VIAL 4, CAN CABASSA			25/07/2002			0	427,94
1204	1235		50	CESSIÓ GRATUÏTA	0	SANT CUGAT DEL VALLÈS		1.009,27	0
		VIAL 5, CAN CABASSA			25/07/2002			0	1.009,27

LLIBRE A LLIBRE A: ELS BÉNS, DRETS I OBLIGACIONS DE L'ENS LOCAL

EPÍGRAF: I.1 BÉNS D'ÚS PÚBLIC

SUBEPÍGRAF: I.1.B PLACES I VIALS URBANS

CLASSIFICAC	N. BÉ	QUANT. / DESCRIPCIÓ	C. GESTO / C. COST	T. ADQUISICIÓ	COST ADQUI. / D- ALTA	CENTRE / UBICACIÓ	PLANTA / ESPAI	V.B.C. / DOT. AMORT	F.A. / V.N.C.
1204	1236		50	CESSIÓ GRATUÏTA	0	SANT CUGAT DEL VALLÈS		243,99	0
		VIAL 6, CAN CABASSA			25/07/2002			0	243,99
1204	1237		50	CESSIÓ GRATUÏTA	0	SANT CUGAT DEL VALLÈS		178,83	0
		VIAL 7, CAN CABASSA			25/07/2002			0	178,83
1204	1238		50	CESSIÓ GRATUÏTA	0	SANT CUGAT DEL VALLÈS		594,55	0
		VIAL 8, CAN CABASSA			25/07/2002			0	594,55
1204	1239		50	CESSIÓ GRATUÏTA	0	SANT CUGAT DEL VALLÈS		132,97	0
		VIAL 9, CAN CABASSA			25/07/2002			0	132,97
1204	1240		50	CESSIÓ GRATUÏTA	0	SANT CUGAT DEL VALLÈS		216,77	0
		VIAL 10, CAN CABASSA			25/07/2002			0	216,77
1204	1241		50	CESSIÓ GRATUÏTA	0	SANT CUGAT DEL VALLÈS		134,18	0
		VIAL 11, CAN CABASSA			25/07/2002			0	134,18
1204	1242		50	CESSIÓ GRATUÏTA	0	SANT CUGAT DEL VALLÈS		847,01	0
		VIAL 12, CAN CABASSA			25/07/2002			0	847,01
1204	1243		50	CESSIÓ GRATUÏTA	0	SANT CUGAT DEL VALLÈS		431,32	0
		VIAL 13, CAN CABASSA			25/07/2002			0	431,32
1204	1244		50	CESSIÓ GRATUÏTA	0	SANT CUGAT DEL VALLÈS		49,47	0
		VIAL 14, CAN CABASSA			25/07/2002			0	49,47
1204	1245		50	CESSIÓ GRATUÏTA	0	SANT CUGAT DEL VALLÈS		64,92	0
		VIAL 15, CAN CABASSA			25/07/2002			0	64,92
1204	1246		50	COMPRA	23,68	SANT CUGAT DEL VALLÈS		23,68	0
		VIAL AV. ARNAU DE VILANOVA			17/03/2003			0	23,68

LLIBRE A LLIBRE A: ELS BÉNS, DRETS I OBLIGACIONS DE L'ENS LOCAL

EPÍGRAF: I.1 BÉNS D'ÚS PÚBLIC

SUBEPÍGRAF: I.1.B PLACES I VIALS URBANS

CLASSIFICAC	N. BÉ	QUANT. / DESCRIPCIÓ	C. GESTO / C. COST	T. ADQUISICIÓ	COST ADQUI. / D- ALTA	CENTRE / UBICACIÓ	PLANTA / ESPAI	V.B.C. / DOT. AMORT	F.A. / V.N.C.
1204	1247		50	CESSIÓ GRATUÏTA	0	SANT CUGAT DEL VALLÈS		18.617,96	0
		VIAL CARRER PUJOLAR			23/07/2002			0	18.617,96
1204	1248		50	CESSIÓ GRATUÏTA	0	SANT CUGAT DEL VALLÈS		2.550,09	0
		VIALS LES CASETES DE CAN RABELLA			31/03/1995			0	2.550,09
1204	1249		50	CESSIÓ GRATUÏTA	0	SANT CUGAT DEL VALLÈS		599,99	0
		VIAL PASSATGE FREIXAS			23/07/2002			0	599,99
1204	1250		50	CESSIÓ GRATUÏTA	0	SANT CUGAT DEL VALLÈS		517,59	0
		VIAL DRECERA DEL COSCOLL			23/07/2002			0	517,59
1204	1251		50	CESSIÓ GRATUÏTA	0	SANT CUGAT DEL VALLÈS		743,84	0
		VIALITAT P.E CR. ESTAPÉ			11/11/2004			0	743,84
1204	1252		50	INVENTARI, INSPECCIÓ FÍSICA O IMMATRICULACIÓ	0	SANT CUGAT DEL VALLÈS		94,94	0
		VIAL CARRER POUS			01/01/2002			0	94,94
1204	1253		50	INVENTARI, INSPECCIÓ FÍSICA O IMMATRICULACIÓ	0	SANT CUGAT DEL VALLÈS		194,54	0
		VIAL CARRER SANT ANTONI			01/01/2002			0	194,54
1204	1254		50	INVENTARI, INSPECCIÓ FÍSICA O IMMATRICULACIÓ	0	SANT CUGAT DEL VALLÈS		73,10	0
		VIAL CARRER RIERA			01/01/2002			0	73,10
1204	1255		50	INVENTARI, INSPECCIÓ FÍSICA O IMMATRICULACIÓ	0	SANT CUGAT DEL VALLÈS		93,24	0
		VIAL CARRER SANT JORDI			01/01/2002			0	93,24
1204	1256		50	INVENTARI, INSPECCIÓ FÍSICA O IMMATRICULACIÓ	0	SANT CUGAT DEL VALLÈS		96,97	0
		VIAL CARRER SOL			01/01/2002			0	96,97
1204	1257		50	INVENTARI, INSPECCIÓ FÍSICA O IMMATRICULACIÓ	0	SANT CUGAT DEL VALLÈS		27,90	0
		VIAL CARRER DOS DE MAIG			01/01/2002			0	27,90

LLIBRE A LLIBRE A: ELS BÉNS, DRETS I OBLIGACIONS DE L'ENS LOCAL

EPÍGRAF: I.1 BÉNS D'ÚS PÚBLIC

SUBEPÍGRAF: I.1.B PLACES I VIALS URBANS

CLASSIFICAC	N. BÉ	QUANT. / DESCRIPCIÓ	C. GESTO / C. COST	T. ADQUISICIÓ	COST ADQUI. / D- ALTA	CENTRE / UBICACIÓ	PLANTA / ESPAI	V.B.C. / DOT. AMORT	F.A. / V.N.C.
1204	1258		50	INVENTARI, INSPECCIÓ FÍSICA O IMMATRICULACIÓ	0	SANT CUGAT DEL VALLÈS		73,54	0
		VIAL TORRENT D'EN XEP			01/01/2002			0	73,54
1204	1259		50	INVENTARI, INSPECCIÓ FÍSICA O IMMATRICULACIÓ	0	SANT CUGAT DEL VALLÈS		103,94	0
		VIAL TORRENT DE LA BOMBA			01/01/2002			0	103,94
1204	1260		50	INVENTARI, INSPECCIÓ FÍSICA O IMMATRICULACIÓ	0	SANT CUGAT DEL VALLÈS		29,20	0
		VIAL CARRER INFANT			01/01/2002			0	29,20
1204	1261		50	INVENTARI, INSPECCIÓ FÍSICA O IMMATRICULACIÓ	0	SANT CUGAT DEL VALLÈS		76,67	0
		VIAL CARRER SORT			01/01/2002			0	76,67
1204	1262		50	CESSIÓ GRATUÏTA	0	SANT CUGAT DEL VALLÈS		1.711,25	0
		VIALS CAPELLA DE SANT JOAN			08/04/1991			0	1.711,25
1204	1263		50	CESSIÓ GRATUÏTA	0	SANT CUGAT DEL VALLÈS		101,27	0
		VIAL CAMÍ DE CAN MENTA			02/06/1997			0	101,27
1204	1264		50	CESSIÓ GRATUÏTA	0	SANT CUGAT DEL VALLÈS		3,08	0
		VIAL CR DE LA CREU			28/07/1997			0	3,08
1204	1265		50	CESSIÓ GRATUÏTA	0	SANT CUGAT DEL VALLÈS		62,05	0
		VIAL CR ABAT GUITART			06/10/1997			0	62,05
1204	1266		50	CESSIÓ GRATUÏTA	0	SANT CUGAT DEL VALLÈS		6,76	0
		VIAL CR MINA - AD VULLPALLERES			20/10/1997			0	6,76
1204	1267		50	CESSIÓ GRATUÏTA	0	SANT CUGAT DEL VALLÈS		5,53	0
		VIAL RAMBLA DEL JARDÍ			10/11/1997			0	5,53
1204	1268		50	CESSIÓ GRATUÏTA	0	SANT CUGAT DEL VALLÈS		18,44	0
		VIAL CR SANT CRISÒFOL - CR MORET			10/11/1997			0	18,44

LLIBRE A LLIBRE A: ELS BÉNS, DRETS I OBLIGACIONS DE L'ENS LOCAL

EPÍGRAF: I.1 BÉNS D'ÚS PÚBLIC

SUBEPÍGRAF: I.1.B PLACES I VIALS URBANS

CLASSIFICAC	N. BÉ	QUANT. / DESCRIPCIÓ	C. GESTO / C. COST	T. ADQUISICIÓ	COST ADQUI. / D- ALTA	CENTRE / UBICACIÓ	PLANTA / ESPAI	V.B.C. / DOT. AMORT	F.A. / V.N.C.
1204	1269		50	CESSIÓ GRATUÏTA	0	SANT CUGAT DEL VALLÈS		2,40	0
		VIAL CR SANT SEBASTIÀ			24/11/1997			0	2,40
1204	1270		50	CESSIÓ GRATUÏTA	0	SANT CUGAT DEL VALLÈS		111,53	0
		VIAL CAMÍ DE CAN MINGUET			06/10/1997			0	111,53
1204	1271		50	CESSIÓ GRATUÏTA	0	SANT CUGAT DEL VALLÈS		10,52	0
		VIAL PS JOSEP IBAÑEZ OLUCHA			24/11/1997			0	10,52
1204	1272		50	INVENTARI, INSPECCIÓ FÍSICA O IMMATRICULACIÓ	0	SANT CUGAT DEL VALLÈS		114,19	0
		VIAL CARRER SANT RAMON			01/01/2002			0	114,19
1204	1273		50	INVENTARI, INSPECCIÓ FÍSICA O IMMATRICULACIÓ	0	SANT CUGAT DEL VALLÈS		144,26	0
		VIAL CARRER CARME			01/01/2002			0	144,26
1204	1274		50	INVENTARI, INSPECCIÓ FÍSICA O IMMATRICULACIÓ	0	SANT CUGAT DEL VALLÈS		152,66	0
		VIAL CARRER GORINA			01/01/2002			0	152,66
1204	1275		50	INVENTARI, INSPECCIÓ FÍSICA O IMMATRICULACIÓ	0	SANT CUGAT DEL VALLÈS		135,70	0
		VIAL CARRER SANT DOMÈNEC			01/01/2002			0	135,70
1204	1276		50	CESSIÓ GRATUÏTA	0	SANT CUGAT DEL VALLÈS		604,02	0
		VIALS REPRIS			29/12/1989			0	604,02
1204	1277		50	EXPROPIACIÓ	50,79	SANT CUGAT DEL VALLÈS		50,79	0
		VIAL AV DEL CARRIL			06/05/1991			0	50,79
1204	1278		50	CESSIÓ GRATUÏTA	0	SANT CUGAT DEL VALLÈS		1.579,01	0
		VIAL BAIXADOR DE SANT JOAN, V-1			05/02/1993			0	1.579,01
1204	1279		50	CESSIÓ GRATUÏTA	0	SANT CUGAT DEL VALLÈS		841,72	0
		VIAL BAIXADOR DE SANT JOAN, V-2			05/02/1993			0	841,72

LLIBRE A LLIBRE A: ELS BÉNS, DRETS I OBLIGACIONS DE L'ENS LOCAL

EPÍGRAF: I.1 BÉNS D'ÚS PÚBLIC

SUBEPÍGRAF: I.1.B PLACES I VIALS URBANS

CLASSIFICAC	N. BÉ	QUANT. / DESCRIPCIÓ	C. GESTO / C. COST	T. ADQUISICIÓ	COST ADQUI. / D- ALTA	CENTRE / UBICACIÓ	PLANTA / ESPAI	V.B.C. / DOT. AMORT	F.A. / V.N.C.
1204	1280		50	CESSIÓ GRATUÏTA	0	SANT CUGAT DEL VALLÈS		1.032,69	0
		VIAL BAIXADOR DE SANT JOAN, V-3			05/02/1993			0	1.032,69
1204	1281		50	CESSIÓ GRATUÏTA	0	SANT CUGAT DEL VALLÈS		308,02	0
		VIAL BAIXADOR DE SANT JOAN, V-4			05/02/1993			0	308,02
1204	1282		50	CESSIÓ GRATUÏTA	0	SANT CUGAT DEL VALLÈS		889,95	0
		VIAL BAIXADOR DE SANT JOAN, V-5			05/02/1993			0	889,95
1204	1283		50	INVENTARI, INSPECCIÓ FÍSICA O IMMATRICULACIÓ	0	SANT CUGAT DEL VALLÈS		64,30	0
		VIAL CARRER CASTILLEJOS			01/01/2002			0	64,30
1204	1284		50	INVENTARI, INSPECCIÓ FÍSICA O IMMATRICULACIÓ	0	SANT CUGAT DEL VALLÈS		25,84	0
		VIAL CARRER DOMES			01/01/2002			0	25,84
1204	1285		50	CESSIÓ GRATUÏTA	0	SANT CUGAT DEL VALLÈS		11,87	0
		VIAL CR BURGOS			11/06/1993			0	11,87
1204	1286		50	CESSIÓ GRATUÏTA	0	SANT CUGAT DEL VALLÈS		2.064,63	0
		VIALS I APARC. EL PINAR			30/09/1988			0	2.064,63
1204	1287		50	CESSIÓ GRATUÏTA	0	SANT CUGAT DEL VALLÈS		688,04	0
		VIAL PERIFERIC DE MIRASOL			10/11/1995			0	688,04
1204	1288		50	CESSIÓ GRATUÏTA	0	SANT CUGAT DEL VALLÈS		0,45	0
		VIAL CR PONENT			26/01/1998			0	0,45
1204	1289		50	INVENTARI, INSPECCIÓ FÍSICA O IMMATRICULACIÓ	0	SANT CUGAT DEL VALLÈS		91,51	0
		VIAL CARRER SABADELL			01/01/2002			0	91,51
1204	1290		50	INVENTARI, INSPECCIÓ FÍSICA O IMMATRICULACIÓ	0	SANT CUGAT DEL VALLÈS		206,20	0
		VIAL CARRER PLANA HOSPITAL			01/01/2002			0	206,20

LLIBRE A — LLIBRE A: ELS BÉNS, DRETS I OBLIGACIONS DE L'ENS LOCAL

EPÍGRAF: I.1 BÉNS D'ÚS PÚBLIC

SUBEPÍGRAF: I.1.B PLACES I VIALS URBANS

CLASSIFICAC	N. BÉ	QUANT. / DESCRIPCIÓ	C. GESTO / C. COST	T. ADQUISICIÓ	COST ADQUI. / D- ALTA	CENTRE / UBICACIÓ	PLANTA / ESPAI	V.B.C. / DOT. AMORT	F.A. / V.N.C.
1204	1291		50	INVENTARI, INSPECCIÓ FÍSICA O IMMATRICULACIÓ	0	SANT CUGAT DEL VALLÈS		54,19	0
		VIAL CARRER LLUNA			01/01/2002			0	54,19
1204	1292		50	INVENTARI, INSPECCIÓ FÍSICA O IMMATRICULACIÓ	0	SANT CUGAT DEL VALLÈS		290,06	0
		VIAL RAMBLA CAN MORA			01/01/2002			0	290,06
1204	1293		50	INVENTARI, INSPECCIÓ FÍSICA O IMMATRICULACIÓ	0	SANT CUGAT DEL VALLÈS		60,41	0
		VIAL CARRER CRISTÒFOL COLOM			01/01/2002			0	60,41
1204	1294		50	EXPROPIACIÓ	578,96	SANT CUGAT DEL VALLÈS		578,96	0
		VIAL PS POLLANCRES			14/04/1989			0	578,96
1204	1295		50	EXPROPIACIÓ	3.209,65	SANT CUGAT DEL VALLÈS		3.209,65	0
		VIAL PS POLLANCRES			14/04/1989			0	3.209,65
1204	1296		50	PERMUTA	0	SANT CUGAT DEL VALLÈS		601,01	0
		VIAL PROL. CRIST LLACERES I CANOVAS CASTILLO			20/06/1985			0	601,01
1204	1297		50	PERMUTA	0	SANT CUGAT DEL VALLÈS		601,01	0
		VIAL PROL. CRIST LLACERES			20/06/1985			0	601,01
1204	1298		50	PERMUTA	0	SANT CUGAT DEL VALLÈS		5.089,63	0
		VIAL PROL. CRIST LLACERES			13/05/1985			0	5.089,63
1204	1299		50	HERÈNCIA O DONACIÓ	0	SANT CUGAT DEL VALLÈS		3,32	0
		VIAL CR ESCALETES - AMPL. PL PEP VENTURA			17/02/1977			0	3,32
1204	1300		50	CESSIÓ GRATUÏTA	0	SANT CUGAT DEL VALLÈS		8.253,87	0
		VIAL PLA MUSETA - VIAL INTERPOLAR			22/12/1995			0	8.253,87
1204	1301		50	CESSIÓ GRATUÏTA	0	SANT CUGAT DEL VALLÈS		8,47	0
		VIAL AV GRAELLS - CR VILAFRANCA			11/06/1993			0	8,47

LLIBRE A LLIBRE A: ELS BÉNS, DRETS I OBLIGACIONS DE L'ENS LOCAL

EPÍGRAF: I.1 BÉNS D'ÚS PÚBLIC

SUBEPÍGRAF: I.1.B PLACES I VIALS URBANS

CLASSIFICAC	N. BÉ	QUANT. / DESCRIPCIÓ	C. GESTO / C. COST	T. ADQUISICIÓ	COST ADQUI. / D- ALTA	CENTRE / UBICACIÓ	PLANTA / ESPAI	V.B.C. / DOT. AMORT	F.A. / V.N.C.
1204	1302		50	CESSIÓ GRATUÏTA	0	SANT CUGAT DEL VALLÈS		4,76	0
		VIAL AMPL. AV EMETERIO ESCUDERO			11/06/1993			0	4,76
1204	1303		50	CESSIÓ GRATUÏTA	0	SANT CUGAT DEL VALLÈS		72,12	0
		VIAL AMPL. CR ST FRANCESC D' ASÍS			05/02/1993			0	72,12
1204	1304		50	EXPROPIACIÓ	5.106,72	SANT CUGAT DEL VALLÈS		5.106,72	0
		VIAL MAS JANER			06/05/1991			0	5.106,72
1204	1305		50	EXPROPIACIÓ	18.030,36	SANT CUGAT DEL VALLÈS		18.030,36	0
		VIAL PROL. CR SITGES			02/02/1990			0	18.030,36
1204	1306		50	HERÈNCIA O DONACIÓ	0	SANT CUGAT DEL VALLÈS		19,16	0
		VIAL PROL. CR SANT BARTOMEU			05/03/1970			0	19,16
1204	1307		50	HERÈNCIA O DONACIÓ	0	SANT CUGAT DEL VALLÈS		34,94	0
		VIAL AMPL. PL PEP VENTURA			17/02/1977			0	34,94
1204	1308		50	COMPRA	392,33	SANT CUGAT DEL VALLÈS		392,33	0
		VIAL COSTAT AVDA. CAN VULLPALLERES			15/11/2004			0	392,33
1204	1309		50	CESSIÓ GRATUÏTA	0	SANT CUGAT DEL VALLÈS		14.642,40	0
		VIAL BAIXADOR DE SANT JOAN - NORD V-1			29/09/1995			0	14.642,40
1204	1310		50	CESSIÓ GRATUÏTA	0	SANT CUGAT DEL VALLÈS		8.061,59	0
		VIAL BAIXADOR DE SANT JOAN - NORD V-2			29/09/1995			0	8.061,59
1204	1311		50	EXPROPIACIÓ	6.954,25	SANT CUGAT DEL VALLÈS		6.954,25	0
		VIAL CR GOLF DE BISCAIA			29/09/1995			0	6.954,25

LLIBRE A LLIBRE A: ELS BÉNS, DRETS I OBLIGACIONS DE L'ENS LOCAL

EPÍGRAF: I.1 BÉNS D'ÚS PÚBLIC

SUBEPÍGRAF: I.1.B PLACES I VIALS URBANS

CLASSIFICAC	N. BÉ	QUANT. / DESCRIPCIÓ	C. GESTO / C. COST	T. ADQUISICIÓ	COST ADQUI. / D- ALTA	CENTRE / UBICACIÓ	PLANTA / ESPAI	V.B.C. / DOT. AMORT	F.A. / V.N.C.
1204	1312		50	EXPROPIACIÓ	5.834,87	SANT CUGAT DEL VALLÈS		5.834,87	0
		VIAL CR GOLF DE BISCAIA			29/09/1995			0	5.834,87
1204	1313		50	EXPROPIACIÓ	1.085,19	SANT CUGAT DEL VALLÈS		1.085,19	0
		VIAL CR GOLF DE BISCAIA			29/09/1995			0	1.085,19
1204	1314		50	CESSIÓ GRATUÏTA	0	SANT CUGAT DEL VALLÈS		588,09	0
		VIALS SANT MAMET POL. 1			19/07/1990			0	588,09
1204	1315		50	SEGREGACIÓ	65,32	SANT CUGAT DEL VALLÈS		65,32	0
		VIALITAT P.E. TÚNEL DE SANT CEBRIÀ			01/02/2005			0	65,32
1204	1316		50	CESSIÓ GRATUÏTA	0	SANT CUGAT DEL VALLÈS		162,12	0
		VIAL PROL. REPÚBLICA ARGENTINA			15/12/1992			0	162,12
1204	1317		50	CESSIÓ GRATUÏTA	0	SANT CUGAT DEL VALLÈS		405,47	0
		VIALS EL COLOMER 1			16/07/1987			0	405,47
1204	1318		50	CESSIÓ GRATUÏTA	0	SANT CUGAT DEL VALLÈS		1.203,53	0
		VIALS EL COLOMER 2			10/02/1988			0	1.203,53
1204	1319		50	CESSIÓ GRATUÏTA	0	SANT CUGAT DEL VALLÈS		4,09	0
		VIAL PS CAQUI - PS TIL·LERS			23/02/1998			0	4,09
1204	1320		50	CESSIÓ GRATUÏTA	0	SANT CUGAT DEL VALLÈS		9,02	0
		VIAL AV MADRID			23/03/1998			0	9,02
1204	1321		50	CESSIÓ GRATUÏTA	0	SANT CUGAT DEL VALLÈS		4,61	0
		VIAL AV MONTSENY, 47			23/03/1998			0	4,61
1204	1322		50	CESSIÓ GRATUÏTA	0	SANT CUGAT DEL VALLÈS		0,60	0
		VIAL CR SÒRIA, 43			23/03/1998			0	0,60

LLIBRE A — LLIBRE A: ELS BÉNS, DRETS I OBLIGACIONS DE L'ENS LOCAL

EPÍGRAF: I.1 BÉNS D'ÚS PÚBLIC

SUBEPÍGRAF: I.1.B PLACES I VIALS URBANS

CLASSIFICAC	N. BÉ	QUANT. / DESCRIPCIÓ	C. GESTO / C. COST	T. ADQUISICIÓ	COST ADQUI. / D- ALTA	CENTRE / UBICACIÓ	PLANTA / ESPAI	V.B.C. / DOT. AMORT	F.A. / V.N.C.
1204	1323		50	CESSIÓ GRATUÏTA	0	SANT CUGAT DEL VALLÈS		1,44	0
		VIAL PG LLIMONA, 1			16/03/1998			0	1,44
1204	1324		50	CESSIÓ GRATUÏTA	0	SANT CUGAT DEL VALLÈS		4,40	0
		VIAL CR MORET, 15			16/03/1998			0	4,40
1204	1325		50	CESSIÓ GRATUÏTA	0	SANT CUGAT DEL VALLÈS		5,47	0
		VIAL PG LLIMONA, 1			16/03/1998			0	5,47
1204	1326		50	CESSIÓ GRATUÏTA	0	SANT CUGAT DEL VALLÈS		0,52	0
		VIAL CR TARRAGONA, 49			02/02/1998			0	0,52
1204	1327		50	CESSIÓ GRATUÏTA	0	SANT CUGAT DEL VALLÈS		13,52	0
		VIAL AV MADRID, 49-51			09/02/1998			0	13,52
1204	1328		50	CESSIÓ GRATUÏTA	0	SANT CUGAT DEL VALLÈS		46,95	0
		VIAL CR OCEÀ GLACIAL			06/04/1998			0	46,95
1204	1329		50	CESSIÓ GRATUÏTA	0	SANT CUGAT DEL VALLÈS		0,63	0
		VIAL CR PUJOL, 3			27/04/1998			0	0,63
1204	1330		50	CESSIÓ GRATUÏTA	0	SANT CUGAT DEL VALLÈS		0,45	0
		VIAL CR SALVADOR, 10			27/04/1998			0	0,45
1204	1332		50	CESSIÓ GRATUÏTA	0	SANT CUGAT DEL VALLÈS		2,40	0
		VIAL CR GALÍCIA, 28			11/05/1998			0	2,40
1204	1333		50	CESSIÓ GRATUÏTA	0	SANT CUGAT DEL VALLÈS		10,74	0
		VIAL PS POLLANCRES, 15			15/06/1998			0	10,74
1204	1334		50	CESSIÓ GRATUÏTA	0	SANT CUGAT DEL VALLÈS		320,17	0
		VIALS TUNEL DE SANT CEBRIÀ UA6			18/06/1986			0	320,17

LLIBRE A LLIBRE A: ELS BÉNS, DRETS I OBLIGACIONS DE L'ENS LOCAL

EPÍGRAF: I.1 BÉNS D'ÚS PÚBLIC

SUBEPÍGRAF: I.1.B PLACES I VIALS URBANS

CLASSIFICAC	N. BÉ	QUANT. / DESCRIPCIÓ	C. GESTO / C. COST	T. ADQUISICIÓ	COST ADQUI. / D- ALTA	CENTRE / UBICACIÓ	PLANTA / ESPAI	V.B.C. / DOT. AMORT	F.A. / V.N.C.
1204	1335		50	CESSIÓ GRATUÏTA	0	SANT CUGAT DEL VALLÈS		147.031,73	0
		VIAL CR BORRELL			03/04/1990			0	147.031,73
1204	1336		50	CESSIÓ GRATUÏTA	0	SANT CUGAT DEL VALLÈS		393.672,14	0
		VIAL RB CELLER			03/04/1990			0	393.672,14
1204	1337		50	CESSIÓ GRATUÏTA	0	SANT CUGAT DEL VALLÈS		118.992,09	0
		VIAL RB CELLER - CR BORRELL			03/04/1990			0	118.992,09
1204	1338		50	CESSIÓ GRATUÏTA	0	SANT CUGAT DEL VALLÈS		1.671,47	0
		VIALS TORREBLANCA C-5			28/01/1998			0	1.671,47
1204	1339		50	CESSIÓ GRATUÏTA	0	SANT CUGAT DEL VALLÈS		1.067,63	0
		VIALS GURUGÚ			21/03/1991			0	1.067,63
1204	1341		50	PERMUTA	0	SANT CUGAT DEL VALLÈS		30.290,53	0
		VIAL ZONA CAN MAGÍ			19/07/1990			0	30.290,53
1204	1342		50	CESSIÓ GRATUÏTA	0	SANT CUGAT DEL VALLÈS		0,52	0
		VIAL CR TARRAGONA, 49			02/02/1998			0	0,52
1204	1343		50	EXPROPIACIÓ	45.995,66	SANT CUGAT DEL VALLÈS		45.995,66	0
		VIAL CT GRÀCIA A MANRESA			21/07/1998			0	45.995,66
1204	1344		50	PERMUTA	0	SANT CUGAT DEL VALLÈS		16,21	0
		VIAL TORREBLANCA			05/06/1996			0	16,21
1204	1345		50	CESSIÓ GRATUÏTA	0	SANT CUGAT DEL VALLÈS		15,03	0
		VIAL CR SANT CUGAT AL PAPIOL			27/07/1998			0	15,03
1204	1346		50	EXPROPIACIÓ	3.808,01	SANT CUGAT DEL VALLÈS		3.808,01	0
		VIAL AV CARRIL			20/05/1997			0	3.808,01

LLIBRE A LLIBRE A: ELS BÉNS, DRETS I OBLIGACIONS DE L'ENS LOCAL

EPÍGRAF: I.1 BÉNS D'ÚS PÚBLIC

SUBEPÍGRAF: I.1.B PLACES I VIALS URBANS

CLASSIFICAC	N. BÉ	QUANT. / DESCRIPCIÓ	C. GESTO / C. COST	T. ADQUISICIÓ	COST ADQUI. / D- ALTA	CENTRE / UBICACIÓ	PLANTA / ESPAI	V.B.C. / DOT. AMORT	F.A. / V.N.C.
1204	1349		50	CESSIÓ GRATUÏTA	0	SANT CUGAT DEL VALLÈS		2,31	0
		VIAL CR SANT JORDI, 5-7			09/12/1997			0	2,31
1204	1350		50	CESSIÓ GRATUÏTA	0	SANT CUGAT DEL VALLÈS		8,18	0
		VIAL CR SANT SALVADOR, 51			13/07/1998			0	8,18
1204	1351		50	CESSIÓ GRATUÏTA	0	SANT CUGAT DEL VALLÈS		3,61	0
		VIAL AV RIUS I TAULET, 133			13/07/1998			0	3,61
1204	1352		50	CESSIÓ GRATUÏTA	0	SANT CUGAT DEL VALLÈS		0,60	0
		VIAL PS CREU, 12			06/07/1998			0	0,60
1204	1353		50	CESSIÓ GRATUÏTA	0	SANT CUGAT DEL VALLÈS		3,61	0
		VIAL CR SANT EDUARD, 31			06/07/1998			0	3,61
1204	1354		50	CESSIÓ GRATUÏTA	0	SANT CUGAT DEL VALLÈS		1,44	0
		VIAL CR SANT DOMENEC, 11			22/06/1998			0	1,44
1204	1355		50	CESSIÓ GRATUÏTA	0	SANT CUGAT DEL VALLÈS		0,90	0
		VIAL CR TARRAGONA			08/06/1998			0	0,90
1204	1356		50	CESSIÓ GRATUÏTA	0	SANT CUGAT DEL VALLÈS		0,36	0
		VIAL CR SANTANDER, 18			08/06/1998			0	0,36
1204	1357		50	CESSIÓ GRATUÏTA	0	SANT CUGAT DEL VALLÈS		0,63	0
		VIAL CR COLÒMBIA, 31-37			08/06/1998			0	0,63
1204	1358		50	CESSIÓ GRATUÏTA	0	SANT CUGAT DEL VALLÈS		21,58	0
		VIAL CR LEÓN DE GREDOS, 19			01/06/1998			0	21,58
1204	1359		50	CESSIÓ GRATUÏTA	0	SANT CUGAT DEL VALLÈS		13,10	0
		VIAL CR SANT HILARI, 37			08/06/1998			0	13,10

LLIBRE A LLIBRE A: ELS BÉNS, DRETS I OBLIGACIONS DE L'ENS LOCAL

EPÍGRAF: I.1 BÉNS D'ÚS PÚBLIC

SUBEPÍGRAF: I.1.B PLACES I VIALS URBANS

CLASSIFICAC	N. BÉ	QUANT. / DESCRIPCIÓ	C. GESTO / C. COST	T. ADQUISICIÓ	COST ADQUI. / D- ALTA	CENTRE / UBICACIÓ	PLANTA / ESPAI	V.B.C. / DOT. AMORT	F.A. / V.N.C.
1204	1360		50	CESSIÓ GRATUÏTA	0	SANT CUGAT DEL VALLÈS		14,18	0
		VIAL CR URALES, 21			21/09/1998			0	14,18
1204	1361		50	CESSIÓ GRATUÏTA	0	SANT CUGAT DEL VALLÈS		8,11	0
		VIAL CR SANT CUGAT AL PAPIOL, 72			21/09/1998			0	8,11
1204	1362		50	CESSIÓ GRATUÏTA	0	SANT CUGAT DEL VALLÈS		120,58	0
		VIAL AV CARRIL, 78			09/11/1998			0	120,58
1204	1363		50	CESSIÓ GRATUÏTA	0	SANT CUGAT DEL VALLÈS		39,70	0
		VIALS TUNEL SANT CEBRIÀ UA2			18/02/1997			0	39,70
1204	1364		50	CESSIÓ GRATUÏTA	0	SANT CUGAT DEL VALLÈS		9.600,60	0
		VIALS TURÓ DE CAN MATES EST			03/04/2001			0	9.600,60
1204	1367		50	CESSIÓ GRATUÏTA	0	SANT CUGAT DEL VALLÈS		2,55	0
		VIAL CR EL SALVADOR			01/06/1998			0	2,55
1204	1368		50	CESSIÓ GRATUÏTA	0	SANT CUGAT DEL VALLÈS		9,47	0
		VIAL AV EMETERIO ESCUDERO, 3			05/02/1996			0	9,47
1204	1369		50	CESSIÓ GRATUÏTA	0	SANT CUGAT DEL VALLÈS		10,70	0
		VIAL CR SARAGOSSA, 21-23			05/02/1996			0	10,70
1204	1370		50	CESSIÓ GRATUÏTA	0	SANT CUGAT DEL VALLÈS		27,50	0
		VIAL CR REUS - CR CALDES			05/02/1996			0	27,50
1204	1371		50	CESSIÓ GRATUÏTA	0	SANT CUGAT DEL VALLÈS		2,76	0
		VIAL CR LA MINA, 48			05/02/1996			0	2,76
1204	1372		50	CESSIÓ GRATUÏTA	0	SANT CUGAT DEL VALLÈS		7,81	0
		VIAL PS PRESSEC, 1-7			05/02/1996			0	7,81

LLIBRE A LLIBRE A: ELS BÉNS, DRETS I OBLIGACIONS DE L'ENS LOCAL

EPÍGRAF: I.1 BÉNS D'ÚS PÚBLIC

SUBEPÍGRAF: I.1.B PLACES I VIALS URBANS

CLASSIFICAC	N. BÉ	QUANT. / DESCRIPCIÓ	C. GESTO / C. COST	T. ADQUISICIÓ	COST ADQUI. / D- ALTA	CENTRE / UBICACIÓ	PLANTA / ESPAI	V.B.C. / DOT. AMORT	F.A. / V.N.C.
1204	1373		50	CESSIÓ GRATUÏTA	0	SANT CUGAT DEL VALLÈS		88,14	0
		VIAL AV TORREBLANCA, 5			05/02/1996			0	88,14
1204	1374		50	CESSIÓ GRATUÏTA	0	SANT CUGAT DEL VALLÈS		46,36	0
		VIAL AV EMETERIO ESCUDERO, 43			05/02/1996			0	46,36
1204	1375		50	CESSIÓ GRATUÏTA	0	SANT CUGAT DEL VALLÈS		33,55	0
		VIAL CR SOLÀ			28/05/1996			0	33,55
1204	1376		50	CESSIÓ GRATUÏTA	0	SANT CUGAT DEL VALLÈS		4,84	0
		VIAL AV ALFONS SALA, 15			28/05/1996			0	4,84
1204	1377		50	CESSIÓ GRATUÏTA	0	SANT CUGAT DEL VALLÈS		121,99	0
		VIAL PG ESTACIÓ			28/05/1996			0	121,99
1204	1378		50	CESSIÓ GRATUÏTA	0	SANT CUGAT DEL VALLÈS		2,25	0
		VIAL CR EVEREST, 15			13/05/1996			0	2,25
1204	1379		50	CESSIÓ GRATUÏTA	0	SANT CUGAT DEL VALLÈS		7,66	0
		VIAL AV OLABARRIA, 90			13/05/1996			0	7,66
1204	1380		50	CESSIÓ GRATUÏTA	0	SANT CUGAT DEL VALLÈS		5,48	0
		VIAL CR OCEÀ ATLÀNTIC, 5			13/05/1996			0	5,48
1204	1381		50	CESSIÓ GRATUÏTA	0	SANT CUGAT DEL VALLÈS		601,01	0
		VIAL PG SALUT, 19			13/05/1996			0	601,01
1204	1382		50	CESSIÓ GRATUÏTA	0	SANT CUGAT DEL VALLÈS		29,30	0
		VIAL AV BILBAO, 15-25			13/05/1996			0	29,30
1204	1383		50	CESSIÓ GRATUÏTA	0	SANT CUGAT DEL VALLÈS		0,45	0
		VIAL CR PONTEVEDRA - CR SALAMANCA			21/02/1995			0	0,45

LLIBRE A LLIBRE A: ELS BÉNS, DRETS I OBLIGACIONS DE L'ENS LOCAL

EPÍGRAF: I.1 BÉNS D'ÚS PÚBLIC

SUBEPÍGRAF: I.1.B PLACES I VIALS URBANS

CLASSIFICAC	N. BÉ	QUANT. / DESCRIPCIÓ	C. GESTO / C. COST	T. ADQUISICIÓ	COST ADQUI. / D- ALTA	CENTRE / UBICACIÓ	PLANTA / ESPAI	V.B.C. / DOT. AMORT	F.A. / V.N.C.
1204	1384		50	CESSIÓ GRATUÏTA	0	SANT CUGAT DEL VALLÈS		18,76	0
		VIAL AV MONTSENY, 28			21/02/1995			0	18,76
1204	1385		50	CESSIÓ GRATUÏTA	0	SANT CUGAT DEL VALLÈS		16,08	0
		VIAL CR NÚM 1 - CR NÚM 4			21/02/1995			0	16,08
1204	1386		50	CESSIÓ GRATUÏTA	0	SANT CUGAT DEL VALLÈS		20,89	0
		VIAL PS ORQUÍDEA, 65			21/02/1995			0	20,89
1204	1387		50	CESSIÓ GRATUÏTA	0	SANT CUGAT DEL VALLÈS		18,78	0
		VIAL CR DR MODREGO, 14			21/02/1995			0	18,78
1204	1388		50	CESSIÓ GRATUÏTA	0	SANT CUGAT DEL VALLÈS		19,42	0
		VIAL AV EMETERIO ESCUDERO, 83			21/02/1995			0	19,42
1204	1389		50	CESSIÓ GRATUÏTA	0	SANT CUGAT DEL VALLÈS		6,76	0
		VIAL AV MADRID, 50			21/02/1995			0	6,76
1204	1390		50	CESSIÓ GRATUÏTA	0	SANT CUGAT DEL VALLÈS		196,26	0
		VIAL AV MONTSERRAT, 88			21/02/1995			0	196,26
1204	1394		50	CESSIÓ GRATUÏTA	0	SANT CUGAT DEL VALLÈS		2.351,65	0
		VIALS COSTA DEL GOLF			17/03/1998			0	2.351,65
1204	1395		50	CESSIÓ GRATUÏTA	0	SANT CUGAT DEL VALLÈS		66,28	0
		VIAL CR TARRAGONA - CR SANTANDER			28/12/1998			0	66,28
1204	1396		50	CESSIÓ GRATUÏTA	0	SANT CUGAT DEL VALLÈS		142,14	0
		VIAL CR MAJOR DE LA FLORESTA, 43			21/12/1998			0	142,14
1204	1397		50	CESSIÓ GRATUÏTA	0	SANT CUGAT DEL VALLÈS		1,05	0
		VIAL CR PONENT, 6-8			21/12/1998			0	1,05

LLIBRE A LLIBRE A: ELS BÉNS, DRETS I OBLIGACIONS DE L'ENS LOCAL

EPÍGRAF: I.1 BÉNS D'ÚS PÚBLIC

SUBEPÍGRAF: I.1.B PLACES I VIALS URBANS

CLASSIFICAC	N. BÉ	QUANT. / DESCRIPCIÓ	C. GESTO / C. COST	T. ADQUISICIÓ	COST ADQUI. / D- ALTA	CENTRE / UBICACIÓ	PLANTA / ESPAI	V.B.C. / DOT. AMORT	F.A. / V.N.C.
1204	1398		50	CESSIÓ GRATUÏTA	0	SANT CUGAT DEL VALLÈS		0,51	0
		VIAL CR ORQUIDIA, 44			21/12/1998			0	0,51
1204	1399		50	CESSIÓ GRATUÏTA	0	SANT CUGAT DEL VALLÈS		1,32	0
		VIAL CAMÍ SANT CUGAT AL PAPIOL, 53-55			28/12/1998			0	1,32
1204	1400		50	CESSIÓ GRATUÏTA	0	SANT CUGAT DEL VALLÈS		32.311,97	0
		VIAL CR SANT CUGAT			22/03/1996			0	32.311,97
1204	1401		50	CESSIÓ GRATUÏTA	0	SANT CUGAT DEL VALLÈS		11,27	0
		VIAL CR MAJOR DE LA FLORESTA			15/06/1999			0	11,27
1204	1403		50	CESSIÓ GRATUÏTA	0	SANT CUGAT DEL VALLÈS		44,21	0
		VIAL EMETRIO ESCUDERO			17/05/1999			0	44,21
1204	1404		50	CESSIÓ GRATUÏTA	0	SANT CUGAT DEL VALLÈS		0,43	0
		VIAL CR PERÚ			17/05/1999			0	0,43
1204	1405		50	CESSIÓ GRATUÏTA	0	SANT CUGAT DEL VALLÈS		22,05	0
		VIAL AV PERE PLANES			31/05/1999			0	22,05
1204	1406		50	CESSIÓ GRATUÏTA	0	SANT CUGAT DEL VALLÈS		533,45	0
		VIAL PLA DEL VINYET			28/06/1999			0	533,45
1204	1407		50	CESSIÓ GRATUÏTA	0	SANT CUGAT DEL VALLÈS		0,60	0
		VIAL CR ALACANT			18/01/1999			0	0,60
1204	1408		50	CESSIÓ GRATUÏTA	0	SANT CUGAT DEL VALLÈS		2,12	0
		VIAL AV RIUS I TAULET			01/02/1999			0	2,12
1204	1409		50	CESSIÓ GRATUÏTA	0	SANT CUGAT DEL VALLÈS		0,96	0
		VIAL CR CAQUI			10/05/1999			0	0,96

LLIBRE A LLIBRE A: ELS BÉNS, DRETS I OBLIGACIONS DE L'ENS LOCAL

EPÍGRAF: I.1 BÉNS D'ÚS PÚBLIC

SUBEPÍGRAF: I.1.B PLACES I VIALS URBANS

CLASSIFICAC	N. BÉ	QUANT. / DESCRIPCIÓ	C. GESTO / C. COST	T. ADQUISICIÓ	COST ADQUI. / D- ALTA	CENTRE / UBICACIÓ	PLANTA / ESPAI	V.B.C. / DOT. AMORT	F.A. / V.N.C.
1204	1410		50	CESSIÓ GRATUÏTA	0	SANT CUGAT DEL VALLÈS		0,60	0
		VIAL CR ORENSE			28/06/1999			0	0,60
1204	1411		50	CESSIÓ GRATUÏTA	0	SANT CUGAT DEL VALLÈS		11,49	0
		VIAL CR COSTA RICA			10/05/1999			0	11,49
1204	1412		50	CESSIÓ GRATUÏTA	0	SANT CUGAT DEL VALLÈS		25,84	0
		VIAL CT ARRABASSADA			18/01/1999			0	25,84
1204	1413		50	CESSIÓ GRATUÏTA	0	SANT CUGAT DEL VALLÈS		16,75	0
		VIAL CR ELISENDA			01/03/1999			0	16,75
1204	1414		50	CESSIÓ GRATUÏTA	0	SANT CUGAT DEL VALLÈS		1,35	0
		VIAL CR VERDI			01/03/1999			0	1,35
1204	1415		50	SEGREGACIÓ	77,75	SANT CUGAT DEL VALLÈS		77,75	0
		VIALS ZONA SANT FRANCESC			30/11/1999			0	77,75
1204	1416		50	SEGREGACIÓ	19,32	SANT CUGAT DEL VALLÈS		19,32	0
		VIALS ZONA SANT FRANCESC			30/11/1999			0	19,32
1204	1417		50	SEGREGACIÓ	0	SANT CUGAT DEL VALLÈS		164,44	0
		VIALS ZONA SANT FRANCESC			30/11/1999			0	164,44
1204	1418		50	SEGREGACIÓ	392,12	SANT CUGAT DEL VALLÈS		392,12	0
		VIALS ZONA SANT FRANCESC			30/11/1999			0	392,12
1204	1419		50	SEGREGACIÓ	82,99	SANT CUGAT DEL VALLÈS		82,99	0
		VIALS ZONA SANT FRANCESC			30/11/1999			0	82,99
1204	1420		50	AGRUPACIÓ O REGULARITZACIÓ DE FINQUES	0	SANT CUGAT DEL VALLÈS		160.051,24	0
		VIALS TORREBLANCA			31/12/1999			0	160.051,24

LLIBRE A LLIBRE A: ELS BÉNS, DRETS I OBLIGACIONS DE L'ENS LOCAL

EPÍGRAF: I.1 BÉNS D'ÚS PÚBLIC

SUBEPÍGRAF: I.1.B PLACES I VIALS URBANS

CLASSIFICAC	N. BÉ	QUANT. / DESCRIPCIÓ	C. GESTO / C. COST	T. ADQUISICIÓ	COST ADQUI. / D- ALTA	CENTRE / UBICACIÓ	PLANTA / ESPAI	V.B.C. / DOT. AMORT	F.A. / V.N.C.
1204	1421		50	CESSIÓ GRATUÏTA	0	SANT CUGAT DEL VALLÈS		5,05	0
		VIAL AV VERGE DE MONTSERRAT, 114			20/09/1999			0	5,05
1204	1422		50	CESSIÓ GRATUÏTA	0	SANT CUGAT DEL VALLÈS		0,30	0
		VIAL PG DALMAU, 6			20/09/1999			0	0,30
1204	1423		50	CESSIÓ GRATUÏTA	0	SANT CUGAT DEL VALLÈS		2,26	0
		VIAL CR TENERIFE, 28-30			20/09/1999			0	2,26
1204	1424		50	CESSIÓ GRATUÏTA	0	SANT CUGAT DEL VALLÈS		0,82	0
		VIAL ÀNGEL GUIMERÀ - BERGARA			20/09/1999			0	0,82
1204	1425		50	CESSIÓ GRATUÏTA	0	SANT CUGAT DEL VALLÈS		7,13	0
		VIAL PS CAPELLA, 81			20/09/1999			0	7,13
1204	1426		50	CESSIÓ GRATUÏTA	0	SANT CUGAT DEL VALLÈS		49,77	0
		VIAL NICARAGUA - ST ALBERT - VENEÇUELA			20/09/1999			0	49,77
1204	1427		50	CESSIÓ GRATUÏTA	0	SANT CUGAT DEL VALLÈS		14,72	0
		VIAL AV MONTSENY, 40			20/09/1999			0	14,72
1204	1428		50	CESSIÓ GRATUÏTA	0	SANT CUGAT DEL VALLÈS		2,33	0
		VIAL CR BURGOS, 17			20/09/1999			0	2,33
1204	1429		50	CESSIÓ GRATUÏTA	0	SANT CUGAT DEL VALLÈS		10,82	0
		VIAL AV CAN BORRULL			18/10/1999			0	10,82
1204	1430		50	CESSIÓ GRATUÏTA	0	SANT CUGAT DEL VALLÈS		6,98	0
		VIAL PS DÀLIA, 50			04/11/1999			0	6,98
1204	1431		50	CESSIÓ GRATUÏTA	0	SANT CUGAT DEL VALLÈS		0,45	0
		VIAL PS BAIXADOR, 63			04/11/1999			0	0,45

LLIBRE A — LLIBRE A: ELS BÉNS, DRETS I OBLIGACIONS DE L'ENS LOCAL

EPÍGRAF: I.1 BÉNS D'ÚS PÚBLIC

SUBEPÍGRAF: I.1.B PLACES I VIALS URBANS

CLASSIFICAC	N. BÉ	QUANT. / DESCRIPCIÓ	C. GESTO / C. COST	T. ADQUISICIÓ	COST ADQUI. / D- ALTA	CENTRE / UBICACIÓ	PLANTA / ESPAI	V.B.C. / DOT. AMORT	F.A. / V.N.C.
1204	1432		50	CESSIÓ GRATUÏTA	0	SANT CUGAT DEL VALLÈS		6,89	0
		VIAL AV VERGE DE MONTSERRAT, 110			04/11/1999			0	6,89
1204	1433		50	SEGREGACIÓ	973,04	SANT CUGAT DEL VALLÈS		973,04	0
		VIAL CT ROQUETES			30/12/1999			0	973,04
1204	1434		50	CESSIÓ GRATUÏTA	0	SANT CUGAT DEL VALLÈS		2,40	0
		VIAL FUERTEVENTURA			29/11/1999			0	2,40
1204	1435		50	CESSIÓ GRATUÏTA	0	SANT CUGAT DEL VALLÈS		3,55	0
		VIAL AV BILBAO			29/11/1999			0	3,55
1204	1436		50	CESSIÓ GRATUÏTA	0	SANT CUGAT DEL VALLÈS		12,17	0
		VIAL AV EMETERIO ESCUDERO			20/12/1999			0	12,17
1204	1437		50	CESSIÓ GRATUÏTA	0	SANT CUGAT DEL VALLÈS		2,25	0
		VIAL CR SANT SEBASTIÀ			20/12/1999			0	2,25
1204	1438		50	CESSIÓ GRATUÏTA	0	SANT CUGAT DEL VALLÈS		1,35	0
		VIAL CR SANTA TERESA			20/12/1999			0	1,35
1204	1439		50	CESSIÓ GRATUÏTA	0	SANT CUGAT DEL VALLÈS		10,89	0
		VIAL AV PERE PLANAS			20/12/1999			0	10,89
1204	1440		50	COMPRA	0,10	SANT CUGAT DEL VALLÈS		0,10	0
		VIAL CR XERRIC			29/12/1999			0	0,10
1204	1441		50	COMPRA	404,11	SANT CUGAT DEL VALLÈS		404,11	0
		VIALS RAMBLES CELLER I JAUME SABAT			01/01/2002			0	404,11
1204	1442		50	COMPRA	92,01	SANT CUGAT DEL VALLÈS		92,01	0
		VIALS RAMBLA CELLER I C/ CESAR MARTINELL			01/01/2002			0	92,01

LLIBRE A LLIBRE A: ELS BÉNS, DRETS I OBLIGACIONS DE L'ENS LOCAL

EPÍGRAF: I.1 BÉNS D'ÚS PÚBLIC

SUBEPÍGRAF: I.1.B PLACES I VIALS URBANS

CLASSIFICAC	N. BÉ	QUANT. / DESCRIPCIÓ	C. GESTO / C. COST	T. ADQUISICIÓ	COST ADQUI. / D- ALTA	CENTRE / UBICACIÓ	PLANTA / ESPAI	V.B.C. / DOT. AMORT	F.A. / V.N.C.
1204	1443		50	COMPRA	523,92	SANT CUGAT DEL VALLÈS		523,92	0
		VIAL PLAÇA OCTAVIÀ			30/12/2000			0	523,92
1204	1444		50	COMPRA	216,17	SANT CUGAT DEL VALLÈS		216,17	0
		VIAL PLAÇA AUGUSTA			30/12/2000			0	216,17
1204	1445		50	COMPRA	195,42	SANT CUGAT DEL VALLÈS		195,42	0
		VIAL CARRER INDÚSTRIA			30/12/2000			0	195,42
1204	1446		50	COMPRA	147,52	SANT CUGAT DEL VALLÈS		147,52	0
		VIAL CARRER MAJOR			30/12/2000			0	147,52
1204	1447		50	COMPRA	152,13	SANT CUGAT DEL VALLÈS		152,13	0
		VIAL CARRER ENDAVALLADA			30/12/2000			0	152,13
1204	1448		50	COMPRA	77,03	SANT CUGAT DEL VALLÈS		77,03	0
		VIAL PLAÇA PERE SAN			30/12/2000			0	77,03
1204	1449		50	COMPRA	158,52	SANT CUGAT DEL VALLÈS		158,52	0
		VIAL CARRER SANTA MARIA			30/12/2000			0	158,52
1204	1450		50	COMPRA	84,20	SANT CUGAT DEL VALLÈS		84,20	0
		VIAL CARRER XERRIC			30/12/2000			0	84,20
1204	1451		50	COMPRA	271,13	SANT CUGAT DEL VALLÈS		271,13	0
		VIAL CARRER SANTIAGO RUSIÑOL			30/12/2000			0	271,13
1204	1452		50	COMPRA	265,56	SANT CUGAT DEL VALLÈS		265,56	0
		VIAL CARRER LA TORRE			30/12/2000			0	265,56
1204	1453		50	COMPRA	78,42	SANT CUGAT DEL VALLÈS		78,42	0
		VIAL CARRER LES MARXES			30/12/2000			0	78,42

LLIBRE A LLIBRE A: ELS BÉNS, DRETS I OBLIGACIONS DE L'ENS LOCAL

EPÍGRAF: I.1 BÉNS D'ÚS PÚBLIC

SUBEPÍGRAF: I.1.B PLACES I VIALS URBANS

CLASSIFICAC	N. BÉ	QUANT. / DESCRIPCIÓ	C. GESTO / C. COST	T. ADQUISICIÓ	COST ADQUI. / D- ALTA	CENTRE / UBICACIÓ	PLANTA / ESPAI	V.B.C. / DOT. AMORT	F.A. / V.N.C.
1204	1454		50	COMPRA	22,35	SANT CUGAT DEL VALLÈS		22,35	0
		VIAL CARRER MIR			30/12/2000			0	22,35
1204	1455		50	INVENTARI, INSPECCIÓ FÍSICA O IMMATRICULACIÓ	0	SANT CUGAT DEL VALLÈS		116,22	0
		VIAL CARRER DE LA CREU			31/12/2001			0	116,22
1204	1456		50	INVENTARI, INSPECCIÓ FÍSICA O IMMATRICULACIÓ	0	SANT CUGAT DEL VALLÈS		504,18	0
		VIAL CARRER VALLDOREIX			31/12/2001			0	504,18
1204	1457		50	INVENTARI, INSPECCIÓ FÍSICA O IMMATRICULACIÓ	0	SANT CUGAT DEL VALLÈS		10.405,24	0
		VIAL PLAÇA DEL COLL			31/12/2001			0	10.405,24
1204	1458		50	CESSIÓ GRATUÏTA	0	SANT CUGAT DEL VALLÈS		44,85	0
		VIAL AV PERE PLANAS			17/01/2000			0	44,85
1204	1459		50	CESSIÓ GRATUÏTA	0	SANT CUGAT DEL VALLÈS		0,73	0
		VIAL AV VERGE DE MONTSERRAT			17/01/2000			0	0,73
1204	1460		50	CESSIÓ GRATUÏTA	0	SANT CUGAT DEL VALLÈS		8,08	0
		VIAL CR ALPS			17/01/2000			0	8,08
1204	1461		50	CESSIÓ GRATUÏTA	0	SANT CUGAT DEL VALLÈS		6,31	0
		VIAL PG PARÉS			31/01/2000			0	6,31
1204	1462		50	CESSIÓ GRATUÏTA	0	SANT CUGAT DEL VALLÈS		4,64	0
		VIAL PS CAPELLA			31/01/2000			0	4,64
1204	1463		50	CESSIÓ GRATUÏTA	0	SANT CUGAT DEL VALLÈS		15,81	0
		VIAL PG ANDANA			07/02/2000			0	15,81
1204	1465		50	CESSIÓ GRATUÏTA	0	SANT CUGAT DEL VALLÈS		7,45	0
		VIAL AV PISCINA			07/02/2000			0	7,45

LLIBRE A LLIBRE A: ELS BÉNS, DRETS I OBLIGACIONS DE L'ENS LOCAL

EPÍGRAF: I.1 BÉNS D'ÚS PÚBLIC

SUBEPÍGRAF: I.1.B PLACES I VIALS URBANS

CLASSIFICAC	N. BÉ	QUANT. / DESCRIPCIÓ	C. GESTO / C. COST	T. ADQUISICIÓ	COST ADQUI. / D- ALTA	CENTRE / UBICACIÓ	PLANTA / ESPAI	V.B.C. / DOT. AMORT	F.A. / V.N.C.
1204	1466		50	CESSIÓ GRATUÏTA	0	SANT CUGAT DEL VALLÈS		2,40	0
		VIAL CR BURGOS			14/02/2000			0	2,40
1204	1467		50	CESSIÓ GRATUÏTA	0	SANT CUGAT DEL VALLÈS		6,71	0
		VIAL CR BURGOS			06/03/2000			0	6,71
1204	1468		50	CESSIÓ GRATUÏTA	0	SANT CUGAT DEL VALLÈS		21,70	0
		VIAL CR URALS			13/03/2000			0	21,70
1204	1469		50	CESSIÓ GRATUÏTA	0	SANT CUGAT DEL VALLÈS		1,24	0
		VIAL PS TIL·LERS			20/03/2000			0	1,24
1204	1470		50	CESSIÓ GRATUÏTA	0	SANT CUGAT DEL VALLÈS		0,60	0
		VIAL CR TARRAGONA			17/04/2000			0	0,60
1204	1471		50	CESSIÓ GRATUÏTA	0	SANT CUGAT DEL VALLÈS		2,25	0
		VIAL CR SARAGOSSA			02/10/2000			0	2,25
1204	1472		50	CESSIÓ GRATUÏTA	0	SANT CUGAT DEL VALLÈS		2,40	0
		VIAL CR SARAGOSSA			17/04/2000			0	2,40
1204	1473		50	CESSIÓ GRATUÏTA	0	SANT CUGAT DEL VALLÈS		5,63	0
		VIAL AV MADRID			15/05/2000			0	5,63
1204	1474		50	CESSIÓ GRATUÏTA	0	SANT CUGAT DEL VALLÈS		6,36	0
		VIAL CAMÍ CAN MINGUET			15/05/2000			0	6,36
1204	1475		50	CESSIÓ GRATUÏTA	0	SANT CUGAT DEL VALLÈS		2,10	0
		VIAL CAMÍ CAN MINGUET			15/05/2000			0	2,10
1204	1476		50	CESSIÓ GRATUÏTA	0	SANT CUGAT DEL VALLÈS		3,61	0
		VIAL CR ADRIÀ PARDOS			15/05/2000			0	3,61

LLIBRE A — LLIBRE A: ELS BÉNS, DRETS I OBLIGACIONS DE L'ENS LOCAL

EPÍGRAF: I.1 BÉNS D'ÚS PÚBLIC

SUBEPÍGRAF: I.1.B PLACES I VIALS URBANS

CLASSIFICAC	N. BÉ	QUANT. / DESCRIPCIÓ	C. GESTO / C. COST	T. ADQUISICIÓ	COST ADQUI. / D- ALTA	CENTRE / UBICACIÓ	PLANTA / ESPAI	V.B.C. / DOT. AMORT	F.A. / V.N.C.
1204	1477		50	CESSIÓ GRATUÏTA	0	SANT CUGAT DEL VALLÈS		3,13	0
		VIAL PS ROSER			15/05/2000			0	3,13
1204	2323		50	CESSIÓ GRATUÏTA	0	SANT CUGAT DEL VALLÈS		2.481,27	0
		VIALITAT SECTOR CAN SOLÀ			01/01/2007			0	2.481,27
1204	2332		50	CESSIÓ GRATUÏTA	0	SANT CUGAT DEL VALLÈS		1.000,00	0
		VIAL 5 CAN FATJÓ DELS URONS - BAIXADOR DE ST. JOAN			01/01/2007			0	1.000,00
1204	2333		50	CESSIÓ GRATUÏTA	0	SANT CUGAT DEL VALLÈS		1.000,00	0
		VIAL "CORONA" CAN FATJÓ DELS URONS			01/01/2007			0	1.000,00
1204	2336		50	CESSIÓ GRATUÏTA	0	SANT CUGAT DEL VALLÈS		2.932,03	0
		VIALITAT CAN AMETLLER			01/01/2007			0	2.932,03
1204	2340		50	EXPROPIACIÓ	300.506,04	SANT CUGAT DEL VALLÈS		300.506,04	0
		CR. FEDANCI			01/10/2007			0	300.506,04
1204	2380		50	CESSIÓ GRATUÏTA	0	SANT CUGAT DEL VALLÈS		518,81	0
		CTRA. ROQUETES (HINES)			08/10/2007			0	518,81
1204	2386		50	CESSIÓ GRATUÏTA	0	SANT CUGAT DEL VALLÈS		2.634,00	0
		VIALITAT CAN MARCET			20/09/2007			0	2.634,00
1204	2454		50	CESSIÓ GRATUÏTA	0	SANT CUGAT DEL VALLÈS		0,44	0
		VIAL CR. OR, 10			03/12/2007			0	0,44
1204	2455		50	CESSIÓ GRATUÏTA	0	SANT CUGAT DEL VALLÈS		8,76	0
		VIAL CR. BRILLANT - MONESTIR DE VILABERTRAN, 41			16/07/2007			0	8,76
1204	2601		50	CESSIÓ GRATUÏTA	0	SANT CUGAT DEL VALLÈS		31,49	0
		FONT DEL FUMET 172 - 174 - AV. PERE PLANES			01/01/2008			0	31,49

LLIBRE A — LLIBRE A: ELS BÉNS, DRETS I OBLIGACIONS DE L'ENS LOCAL

EPÍGRAF: I.1 BÉNS D'ÚS PÚBLIC

SUBEPÍGRAF: I.1.B PLACES I VIALS URBANS

CLASSIFICAC	N. BÉ	QUANT. / DESCRIPCIÓ	C. GESTO / C. COST	T. ADQUISICIÓ	COST ADQUI. / D- ALTA	CENTRE / UBICACIÓ	PLANTA / ESPAI	V.B.C. / DOT. AMORT	F.A. / V.N.C.
1204	2603		50	CESSIÓ GRATUÏTA	0	SANT CUGAT DEL VALLÈS		332,38	0
		VIAL AV. CAN CABASSA			01/01/2008			0	332,38
1204	2604		50	CESSIÓ GRATUÏTA	0	SANT CUGAT DEL VALLÈS		57,84	0
		CTRA. VALLVIDRERA - CR. GENERAL PRIM			01/01/2008			0	57,84
1204	2605		50	CESSIÓ GRATUÏTA	0	SANT CUGAT DEL VALLÈS		47,62	0
		VIAL CR. SAFAREIGS			01/01/2008			0	47,62
1204	2846		50	INVENTARI, INSPECCIÓ FÍSICA O IMMATRICULACIÓ	0	SANT CUGAT DEL VALLÈS		11.039,46	0
		VIALITAT NUCLI ANTIC			01/01/2008			0	11.039,46
1204	2853		50	CESSIÓ GRATUÏTA	0	SANT CUGAT DEL VALLÈS		4,23	0
		PORCIÓ VIAL CAN AMETLLER			01/01/2008			0	4,23
1204	2854		50	CESSIÓ GRATUÏTA	0	SANT CUGAT DEL VALLÈS		9,58	0
		VIAL CR. TOLEDO, 56			01/01/2008			0	9,58
1204	2863		50	SEGREGACIÓ	0	SANT CUGAT DEL VALLÈS		1.462,61	58,50
		VIAL CT. MOLINS DE REI A CALDES DE MONTBUI			19/05/1998			0	1.404,11
1204	2875		50	CESSIÓ GRATUÏTA	0	SANT CUGAT DEL VALLÈS		360,15	0
		CR. VÍCTOR HUGO			01/01/2008			0	360,15
1205	2904		50	CESSIÓ GRATUÏTA	0	SANT CUGAT DEL VALLÈS		379,38	0
		APARCAMENT PÚBLIC PART FINCA "D" CAN CORTÉS B			01/01/2008			0	379,38
1204	2905		50	CESSIÓ GRATUÏTA	0	SANT CUGAT DEL VALLÈS		2.653,27	0
		VIALITAT SECTOR B CAN CORTÉS			01/01/2008			0	2.653,27
1204	3006		50	CESSIÓ GRATUÏTA	0	SANT CUGAT DEL VALLÈS		71,92	0
		VIAL AV. CAN TRABAL, 10			30/03/2009			0	71,92

LLIBRE A — LLIBRE A: ELS BÉNS, DRETS I OBLIGACIONS DE L'ENS LOCAL

EPÍGRAF: I.1 BÉNS D'ÚS PÚBLIC

SUBEPÍGRAF: I.1.B PLACES I VIALS URBANS

CLASSIFICAC	N. BÉ	QUANT. / DESCRIPCIÓ	C. GESTO / C. COST	T. ADQUISICIÓ	COST ADQUI. / D- ALTA	CENTRE / UBICACIÓ	PLANTA / ESPAI	V.B.C. / DOT. AMORT	F.A. / V.N.C.
1204	3007		50	CESSIÓ GRATUÏTA	0	SANT CUGAT DEL VALLÈS		83,77	0
		VIAL AV. DE L'ESTACIÓ			01/01/2009			0	83,77
1204	3015		50	CESSIÓ GRATUÏTA	0	SANT CUGAT DEL VALLÈS		278,65	0
		VIAL CAN LLOBET			01/01/2009			0	278,65
1204	3046		50	CESSIÓ GRATUÏTA	0	SANT CUGAT DEL VALLÈS		12,79	0
		VIAL CR. BRILLANT - MONESTIR DE SANT LLORENÇ - DIAMANT			06/04/2009			0	12,79
1204	3074		50	INVENTARI, INSPECCIÓ FÍSICA O IMMATRICULACIÓ	0	SANT CUGAT DEL VALLÈS		1.055,32	0
		VIALS TORREBLANCA - RBLA. CELLER - FRANCESC MACIÀ -			01/01/2009			0	1.055,32
1204	3092		50	CESSIÓ GRATUÏTA	0	SANT CUGAT DEL VALLÈS		323,22	0
		CR. AMPOSTA - CR. PAU VILA			22/06/2009			0	323,22
1204	3093		50	CESSIÓ GRATUÏTA	0	SANT CUGAT DEL VALLÈS		54,62	0
		VIAL CTRA. CERDANYOLA - CTRA. ROQUETES			06/07/2009			0	54,62
1204	3094		50	CESSIÓ GRATUÏTA	0	SANT CUGAT DEL VALLÈS		17,24	0
		VIAL CTRA. CERDANYOLA			06/07/2009			0	17,24
1204	3096		50	CESSIÓ GRATUÏTA	0	SANT CUGAT DEL VALLÈS		5,25	0
		VIAL CR. MAR DE LA XINA - CR. OCEÀ GLACIAL, 15			01/01/2009			0	5,25
1204	3111		50	INVENTARI, INSPECCIÓ FÍSICA O IMMATRICULACIÓ	0	SANT CUGAT DEL VALLÈS		17.137,20	0
		VIALITAT EIXAMPLE SUD			01/01/2009			0	17.137,20
1204	3115		50	COMPRA	160.871,80	SANT CUGAT DEL VALLÈS		160.871,80	0
		VIAL CR. TURÓ DEL PINYER, 6 - CR. SANT QUIRZE			05/10/2009			0	160.871,80

LLIBRE A — LLIBRE A: ELS BÉNS, DRETS I OBLIGACIONS DE L'ENS LOCAL

EPÍGRAF: I.1 BÉNS D'ÚS PÚBLIC

SUBEPÍGRAF: I.1.B PLACES I VIALS URBANS

CLASSIFICAC	N. BÉ	QUANT. / DESCRIPCIÓ	C. GESTO / C. COST	T. ADQUISICIÓ	COST ADQUI. / D- ALTA	CENTRE / UBICACIÓ	PLANTA / ESPAI	V.B.C. / DOT. AMORT	F.A. / V.N.C.
1204	3259		50	INVENTARI, INSPECCIÓ FÍSICA O IMMATRICULACIÓ	0	SANT CUGAT DEL VALLÈS		9.089,40	0
		VIALS CAN MAGÍ SUD			01/01/2009			0	9.089,40
1204	3388		50	INVENTARI, INSPECCIÓ FÍSICA O IMMATRICULACIÓ	0	SANT CUGAT DEL VALLÈS		11.115,96	0
		VIALS SANT FRANCESC i BARRI DEL COLL			01/01/2009			0	11.115,96
1204	3411		50	COMPRA	0	SANT CUGAT DEL VALLÈS		11.250.237,86	0
		MILLORES GENERALS DE VIALITAT 2010			01/01/2010			0	11.250.237,86
1204	3428		50	CESSIÓ GRATUÏTA	0	SANT CUGAT DEL VALLÈS		0,45	0
		VIAL CR. SARAGOSSA, 47			02/06/2010			0	0,45
1204	3429		50	CESSIÓ GRATUÏTA	0	SANT CUGAT DEL VALLÈS		1,47	0
		VIAL CR. MORET, 19			02/06/2010			0	1,47
1204	3431		50	CESSIÓ GRATUÏTA	0	SANT CUGAT DEL VALLÈS		2,26	0
		VIAL CR. QUADRA DE CANALS, 59 - CR. VERDAGUER, 34			02/06/2010			0	2,26
1204	3764		50	CESSIÓ GRATUÏTA	0	SANT CUGAT DEL VALLÈS		106,63	0
		VIAL CR. EVEREST			02/06/2010			0	106,63
1204	3765		50	CESSIÓ GRATUÏTA	0	SANT CUGAT DEL VALLÈS		42,00	0
		VIAL CR. JOANOT MARTORELL			02/06/2010			0	42,00
1204	3793		50	CESSIÓ GRATUÏTA	0	SANT CUGAT DEL VALLÈS		17,83	0
		VIAL ROTONDA CR. CERDANYA - CR-VALLESPIR - RONDA NORD			31/12/2010			0	17,83
1204	3804		50	CESSIÓ GRATUÏTA	0	SANT CUGAT DEL VALLÈS		2,17	0
		VIAL CR. DIPUTACIÓ, 3-11			31/12/2010			0	2,17

LLIBRE A LLIBRE A: ELS BÉNS, DRETS I OBLIGACIONS DE L'ENS LOCAL

EPÍGRAF: I.1 BÉNS D'ÚS PÚBLIC

SUBEPÍGRAF: I.1.B PLACES I VIALS URBANS

CLASSIFICAC	N. BÉ	QUANT. / DESCRIPCIÓ	C. GESTO / C. COST	T. ADQUISICIÓ	COST ADQUI. / D- ALTA	CENTRE / UBICACIÓ	PLANTA / ESPAI	V.B.C. / DOT. AMORT	F.A. / V.N.C.
1204	3805		50	CESSIÓ GRATUÏTA	0	SANT CUGAT DEL VALLÈS		7,14	0
		PTGE. DE LA SALUT, 8			31/12/2010			0	7,14
1204	3807		50	CESSIÓ GRATUÏTA	0	SANT CUGAT DEL VALLÈS		2,87	0
		VIAL PS. ALBERS, 21			31/12/2010			0	2,87
1204	3813		50	CESSIÓ GRATUÏTA	0	SANT CUGAT DEL VALLÈS		64,35	0
		VIAL AV. CANADÀ - CR. MAR DE LA XINA			31/12/2010			0	64,35
1204	3821		50	CESSIÓ GRATUÏTA	0	SANT CUGAT DEL VALLÈS		3,03	0
		VIAL CR. VALLDOREIX, 10			31/12/2010			0	3,03
1204	3823		50	CESSIÓ GRATUÏTA	0	SANT CUGAT DEL VALLÈS		734,10	0
		VIALITAT AV. VILLADELPRAT - CR. JULIVERT - CR. MATA			31/12/2010			0	734,10
1204	3832		50	CESSIÓ GRATUÏTA	0	SANT CUGAT DEL VALLÈS		32,88	0
		VIAL CR. MIRANDA DEL VALLÈS, 20-22 - PS. OLABARRIA			31/12/2010			0	32,88
1204	3833		50	CESSIÓ GRATUÏTA	0	SANT CUGAT DEL VALLÈS		25,91	0
		VIAL FONT DEL FUMET, 93			31/12/2010			0	25,91
1204	3842		50	CESSIÓ GRATUÏTA	0	SANT CUGAT DEL VALLÈS		3,11	0
		VIAL CR. VALLÈS, 82			31/12/2010			0	3,11
1204	3843		50	CESSIÓ GRATUÏTA	0	SANT CUGAT DEL VALLÈS		3,89	0
		VIAL AV. EMETERIO ESCUDERO, 18			31/12/2010			0	3,89
1204	3844		50	CESSIÓ GRATUÏTA	0	SANT CUGAT DEL VALLÈS		0,59	0
		VIAL CR. MONTSENY, 13-15 - CR. ABELLA			31/12/2010			0	0,59
1204	3846		50	CESSIÓ GRATUÏTA	0	SANT CUGAT DEL VALLÈS		18,48	0
		VIAL PS. ALBERS, 51			31/12/2010			0	18,48

LLIBRE A — LLIBRE A: ELS BÉNS, DRETS I OBLIGACIONS DE L'ENS LOCAL

EPÍGRAF: I.1 BÉNS D'ÚS PÚBLIC

SUBEPÍGRAF: I.1.B PLACES I VIALS URBANS

CLASSIFICAC	N. BÉ	QUANT. / DESCRIPCIÓ	C. GESTO / C. COST	T. ADQUISICIÓ	COST ADQUI. / D- ALTA	CENTRE / UBICACIÓ	PLANTA / ESPAI	V.B.C. / DOT. AMORT	F.A. / V.N.C.
1204	3847		50	CESSIÓ GRATUÏTA	0	SANT CUGAT DEL VALLÈS		7,65	0
		VIAL PS. ALBERS, 53-55 - PTGE. PLA, 1-7			31/12/2010			0	7,65
1204	3848		50	CESSIÓ GRATUÏTA	0	SANT CUGAT DEL VALLÈS		0,46	0
		VIAL CR. SARAGOSSA, 44			31/12/2010			0	0,46
1204	3850		50	CESSIÓ GRATUÏTA	0	SANT CUGAT DEL VALLÈS		14.500,00	0
		VIAL CR. PRAT DE LA RIBA			31/12/2010			0	14.500,00
1204	3853		50	INVENTARI, INSPECCIÓ FÍSICA O IMMATRICULACIÓ	0	SANT CUGAT DEL VALLÈS		10.277,11	0
		VIALITAT ZONA SANT DOMÈNEC			31/12/2010			0	10.277,11
1204	3855		50	INVENTARI, INSPECCIÓ FÍSICA O IMMATRICULACIÓ	0	SANT CUGAT DEL VALLÈS		26.670,60	0
		VIALITAT ZONA EL COLOMER i PARC CENTRAL			31/12/2010			0	26.670,60
1204	3872		50	CESSIÓ GRATUÏTA	0	SANT CUGAT DEL VALLÈS		3,33	0
		VIAL PS. OLABARRIA, 94			31/12/2010			0	3,33
1204	3875		50	COMPRA	0	SANT CUGAT DEL VALLÈS		8.634.009,28	0
		MILLORES GENERALS DE VIALITAT 2011			01/01/2011			0	8.634.009,28
1204	3888		50	INVENTARI, INSPECCIÓ FÍSICA O IMMATRICULACIÓ	0	SANT CUGAT DEL VALLÈS		13.887,29	0
		VIALS PLA DE LA PAGESA i CAN MAJÓ			31/12/2010			0	13.887,29
1204	3904		50	CESSIÓ GRATUÏTA	0	SANT CUGAT DEL VALLÈS		10,08	0
		VIAL CR. VILLÀ, 28 - ÀNGEL GUIMERÀ, 5			31/12/2011			0	10,08
1204	3905		50	CESSIÓ GRATUÏTA	0	SANT CUGAT DEL VALLÈS		6,77	0
		VIAL CR. PUJOLAR, 9			31/12/2011			0	6,77

LLIBRE A — LLIBRE A: ELS BÉNS, DRETS I OBLIGACIONS DE L'ENS LOCAL

EPÍGRAF: I.1 BÉNS D'ÚS PÚBLIC

SUBEPÍGRAF: I.1.B PLACES I VIALS URBANS

CLASSIFICAC	N. BÉ	QUANT. / DESCRIPCIÓ	C. GESTO / C. COST	T. ADQUISICIÓ	COST ADQUI. / D- ALTA	CENTRE / UBICACIÓ	PLANTA / ESPAI	V.B.C. / DOT. AMORT	F.A. / V.N.C.
1204	3913		50	CESSIÓ GRATUÏTA	0	SANT CUGAT DEL VALLÈS		8,43	0
		VIAL AV. PERE PLANAS, 182			31/12/2011			0	8,43
1204	3918		50	CESSIÓ GRATUÏTA	0	SANT CUGAT DEL VALLÈS		56,43	0
		VIAL CR. CHOPIN - CR. VILLÀ			31/12/2011			0	56,43
1204	3919		50	CESSIÓ GRATUÏTA	0	SANT CUGAT DEL VALLÈS		2,22	0
		VIAL CR. SANT FRANCESC D'ASÍS, 37			31/12/2011			0	2,22
1204	3929		50	INVENTARI, INSPECCIÓ FÍSICA O IMMATRICULACIÓ	0	SANT CUGAT DEL VALLÈS		692,88	0
		VIALITAT ENTORN ANTIGA PLAÇA LLUÍS MILLET			31/12/2011			0	692,88
1204	3932		50	CESSIÓ GRATUÏTA	0	SANT CUGAT DEL VALLÈS		1.609,72	0
		VIALITAT SECTOR I COLÒNIA OLLER			31/12/2011			0	1.609,72
1204	3935		50	CESSIÓ GRATUÏTA	0	SANT CUGAT DEL VALLÈS		18,27	0
		VIAL CR. OCEÀ ATLÀNTIC, 30			31/12/2011			0	18,27
1204	3936		50	CESSIÓ GRATUÏTA	0	SANT CUGAT DEL VALLÈS		10,99	0
		VIAL CR. TURÓ, 31 - CR. PUJOLAR, 20			31/12/2011			0	10,99
1204	3946		50	CESSIÓ GRATUÏTA	0	SANT CUGAT DEL VALLÈS		988,51	0
		VIAL UA-M3 MOD. PGM ENTORN NORD-EST MONESTIR			31/12/2011			0	988,51
1204	3960		50	CESSIÓ GRATUÏTA	0	SANT CUGAT DEL VALLÈS		2,90	0
		VIAL AV. PERE PLANAS, 234			31/12/2011			0	2,90
1204	3969		50	CESSIÓ GRATUÏTA	0	SANT CUGAT DEL VALLÈS		189,60	0
		VIAL PROJECTE REPARCEL·LACIÓ PLA DEL VINYET			31/12/2011			0	189,60
1204	3976		50	CESSIÓ GRATUÏTA	0	SANT CUGAT DEL VALLÈS		5.281,17	0
		CTRA. DE VALLVIDRERA - PS. OLABARRIA - CTRA. DE LA FLORESTA			31/12/2011			0	5.281,17

LLIBRE A LLIBRE A: ELS BÉNS, DRETS I OBLIGACIONS DE L'ENS LOCAL

EPÍGRAF: I.1 BÉNS D'ÚS PÚBLIC

SUBEPÍGRAF: I.1.B PLACES I VIALS URBANS

CLASSIFICAC	N. BÉ	QUANT. / DESCRIPCIÓ	C. GESTO / C. COST	T. ADQUISICIÓ	COST ADQUI. / D- ALTA	CENTRE / UBICACIÓ	PLANTA / ESPAI	V.B.C. / DOT. AMORT	F.A. / V.N.C.
1204	3978		50	CESSIÓ GRATUÏTA	0	SANT CUGAT DEL VALLÈS		261,64	0
		VIAL CTRA. DE RUBÍ			31/12/2011			0	261,64
1204	3981		50	CESSIÓ GRATUÏTA	0	SANT CUGAT DEL VALLÈS		7,06	0
		VIAL AV. CANADÀ - MARS DEL SUD			31/12/2011			0	7,06
1204	3982		50	CESSIÓ GRATUÏTA	0	SANT CUGAT DEL VALLÈS		0,30	0
		VIAL CR. BOLÍVIA, 6			31/12/2011			0	0,30
1204	3983		50	CESSIÓ GRATUÏTA	0	SANT CUGAT DEL VALLÈS		378,00	0
		VIAL AV. GENERALITAT			31/12/2011			0	378,00
1204	3986		50	CESSIÓ GRATUÏTA	0	SANT CUGAT DEL VALLÈS		72,75	0
		VIAL CR. GARRAF - CR. MARESME			31/12/2011			0	72,75
1204	3991		50	INVENTARI, INSPECCIÓ FÍSICA O IMMATRICULACIÓ	0	SANT CUGAT DEL VALLÈS		3.326,66	0
		VIALITAT CAN GANXET - ZONA SUD			31/12/2011			0	3.326,66
1204	3993		50	INVENTARI, INSPECCIÓ FÍSICA O IMMATRICULACIÓ	0	SANT CUGAT DEL VALLÈS		7.662,95	0
		VIALITAT ZONA VILLADELPRAT - CAN TRABAL			31/12/2011			0	7.662,95
1204	3994		50	CESSIÓ GRATUÏTA	0	SANT CUGAT DEL VALLÈS		2,59	0
		VIAL CR. BUSCARONS, 23 - CATALPA, 4			31/12/2011			0	2,59
1204	3998		50	CESSIÓ GRATUÏTA	0	SANT CUGAT DEL VALLÈS		36,29	0
		VIAL CR. OCEÀ ATLÀNTIC, 48			31/12/2011			0	36,29
1204	4000		50	CESSIÓ GRATUÏTA	0	SANT CUGAT DEL VALLÈS		22,19	0
		VIAL CR. CAN BARATA, 42-46			31/12/2011			0	22,19
1204	4003		50	CESSIÓ GRATUÏTA	0	SANT CUGAT DEL VALLÈS		7,49	0
		VIAL CR. OCEÀ ATLÀNTIC, 7			31/12/2011			0	7,49

LLIBRE A — LLIBRE A: ELS BÉNS, DRETS I OBLIGACIONS DE L'ENS LOCAL

EPÍGRAF: I.1 **BÉNS D'ÚS PÚBLIC**

SUBEPÍGRAF: I.1.B **PLACES I VIALS URBANS**

CLASSIFICAC	N. BÉ	QUANT. / DESCRIPCIÓ	C. GESTO / C. COST	T. ADQUISICIÓ	COST ADQUI. / D- ALTA	CENTRE / UBICACIÓ	PLANTA / ESPAI	V.B.C. / DOT. AMORT	F.A. / V.N.C.
1204	4004		50	CESSIÓ GRATUÏTA	0	SANT CUGAT DEL VALLÈS		0,30	0
		VIAL AV. PERE PLANAS, 270			31/12/2011			0	0,30
1204	4005		50	CESSIÓ GRATUÏTA	0	SANT CUGAT DEL VALLÈS		12,15	0
		VIAL PS. OLABARRIA - CR. VALPARAISO - CR. VALLADOLID			31/12/2011			0	12,15
1204	4006		50	CESSIÓ GRATUÏTA	0	SANT CUGAT DEL VALLÈS		7,82	0
		VIAL PS. OLABARRIA - CR. VALLADOLID			31/12/2011			0	7,82
1204	4007		50	CESSIÓ GRATUÏTA	0	SANT CUGAT DEL VALLÈS		3,95	0
		VIAL PS. OLABARRIA - CR. PANAMÀ			31/12/2011			0	3,95
1204	4021		50	CESSIÓ GRATUÏTA	0	SANT CUGAT DEL VALLÈS		1.299,92	0
		VIALITAT REPARCEL·LACIÓ CARRER VÍCTOR HUGO			31/12/2011			0	1.299,92
1204	4056		50	CESSIÓ GRATUÏTA	0	SANT CUGAT DEL VALLÈS		1,00	0
		VIAL CR. TORRENT DE LA BOMBA, 8			31/12/2011			0	1,00

TOTAL Subepígraf: I.1.B PLACES I VIALS URBANS — C. Adq.: **1.053.448,45** Dot.: **0** V.B.C.: **57.647.494,18** F.A.: **58,50** V.N.C.: **57.647.435,68**

3301	2869	16	50	COMPRA	4.825,60	SANT CUGAT DEL VALLÈS		4.825,60	723,84
		PAPERERA 45 LITRES BASE CIRCULAR RECOBERTA LÀMINES			06/11/2008			241,28	4.101,76
2001	4018		50	COMPRA	139.790,00	SANT CUGAT DEL VALLÈS		139.790,00	0
		SERVITUD DE PAS LÍNIA ELÈCTRICA ALTA TENSIÓ SOTERRADA			31/12/2011			139.790,00	139.790,00

TOTAL Subepígraf: I.1.D ALTRES BÉNS D'ÚS PÚBLIC — C. Adq.: **144.615,60** Dot.: **140.031,28** V.B.C.: **144.615,60** F.A.: **723,84** V.N.C.: **143.891,76**

LLIBRE A — LLIBRE A: ELS BÉNS, DRETS I OBLIGACIONS DE L'ENS LOCAL

EPÍGRAF: I.1 BÉNS D'ÚS PÚBLIC

SUBEPÍGRAF: I.1.D ALTRES BÉNS D'ÚS PÚBLIC

CLASSIFICAC	N. BÉ	QUANT. / DESCRIPCIÓ	C. GESTO / C. COST	T. ADQUISICIÓ	COST ADQUI. / D- ALTA	CENTRE / UBICACIÓ	PLANTA / ESPAI	V.B.C. / DOT. AMORT	F.A. / V.N.C.
TOTAL Epígraf:		**I.1 BÉNS D'ÚS PÚBLIC**			C. Adq.: **6.657.413,30**	Dot.: **140.031,28**	V.B.C.: **72.882.628,67**		
						F.A.: **782,34**	V.N.C.: **72.881.846,33**		
1109	1		50	COMPRA	1.166.919,96	SANT CUGAT DEL VALLÈS		5.716.506,16	1.763.991,97
		CLAUSTRES I JARDINS DEL MONESTIR			31/12/1914			98.088,34	3.952.514,19
1108	2		50	COMPRA	243,93	SANT CUGAT DEL VALLÈS		1.748.942,16	231.389,07
		MERCAT MUNICIPAL PERE SAN			31/12/1926			49.969,59	1.517.553,09
1110	3		50	AGRUPACIÓ O REGULARITZACIÓ DE FINQUES	0	SANT CUGAT DEL VALLÈS		553.455,24	104.858,15
		CEIP JOAN MARAGALL			31/12/1927			12.010,20	448.597,09
1107	4		50	COMPRA	180,30	SANT CUGAT DEL VALLÈS		689.636,93	213.983,54
		ANTIC AJUNTAMENT			31/12/1931			13.840,79	475.653,39
1110	6		50	HERÈNCIA O DONACIÓ	0	SANT CUGAT DEL VALLÈS		236.394,30	88.630,10
		ESCOLA BRESSOL EL NIU			31/12/1961			4.726,71	147.764,20
1110	9		50	HERÈNCIA O DONACIÓ	0	SANT CUGAT DEL VALLÈS		560.408,29	321.825,40
		E. BRESSOL MIMOSA I CENTRE CIVIC LA FLORESTA			31/12/1966			15.742,91	238.582,89
1001	15		50	COMPRA	2.525,49	SANT CUGAT DEL VALLÈS		2.525,49	2.070,63
		SOLAR HABITATGES MESTRES LA FLORESTA			31/12/1969			0	454,86
1111	17		50	HERÈNCIA O DONACIÓ	0	SANT CUGAT DEL VALLÈS		81.259,79	14.036,70
		SOLAR PISTA ESPORTS MIRASOL - MAS JANER			31/12/1983			1.561,88	67.223,09
1110	19		50	HERÈNCIA O DONACIÓ	0	SANT CUGAT DEL VALLÈS		1.487.362,62	571.020,06
		CEIP PINS DEL VALLÈS			31/12/1972			32.218,01	916.342,56

LLIBRE A — LLIBRE A: ELS BÉNS, DRETS I OBLIGACIONS DE L'ENS LOCAL

EPÍGRAF: I.2 **BÉNS DE SERVEI PÚBLIC**

SUBEPÍGRAF: I.2.A **IMMOBLES**

CLASSIFICAC	N. BÉ	QUANT. / DESCRIPCIÓ	C. GESTO / C. COST	T. ADQUISICIÓ	COST ADQUI. / D- ALTA	CENTRE / UBICACIÓ	PLANTA / ESPAI	V.B.C. / DOT. AMORT	F.A. / V.N.C.
1110	30		50	HERÈNCIA O DONACIÓ	0	SANT CUGAT DEL VALLÈS		71.815,10	-14.243,73
		PARVULARI PLA FARRERAS			31/12/1983			0	86.058,83
1107	31		50	HERÈNCIA O DONACIÓ	0	SANT CUGAT DEL VALLÈS		175.114,56	103.590,95
		EDIFICI MULTIFUNCIONAL CR VALLÈS			31/12/1976			3.512,94	71.523,61
1110	42		50	SEGREGACIÓ	0	SANT CUGAT DEL VALLÈS		3,91	0
		CEIP LA FLORESTA			31/12/1983			0	3,91
1110	43		50	AGRUPACIÓ O REGULARITZACIÓ DE FINQUES	0	SANT CUGAT DEL VALLÈS		431.856,96	53.874,40
		CEIP LA FLORESTA			31/12/1977			12.139,09	377.982,56
1110	44		50	SEGREGACIÓ	0	SANT CUGAT DEL VALLÈS		240.822,19	76.425,23
		ESCOLA BRESSOL GARGOT			31/12/1978			5.049,53	164.396,96
1110	46		50	SEGREGACIÓ	0	SANT CUGAT DEL VALLÈS		137.718,08	2.555,35
		CEIP CATALUNYA			31/12/1983			124,46	135.162,73
1110	47		50	COMPRA	15.145,51	SANT CUGAT DEL VALLÈS		403.174,66	68.365,49
		CEIP CATALUNYA			31/12/1978			8.063,41	334.809,17
1107	51		50	COMPRA	36.060,73	SANT CUGAT DEL VALLÈS		63.919,45	21.991,80
		VILLA FELISA			31/12/1983			1.306,98	41.927,65
1107	52		50	COMPRA	300.506,05	SANT CUGAT DEL VALLÈS		555.836,51	173.514,37
		CASA MONACO			31/12/1983			15.471,65	382.322,14
1111	53		50	COMPRA	9.767,55	SANT CUGAT DEL VALLÈS		9.767,55	0
		GIMNÀS CEIP LA FLORESTA			31/12/1983			0	9.767,55
1109	54		50	COMPRA	38.666,51	SANT CUGAT DEL VALLÈS		633.004,82	82.129,27
		CENTRE CIVIC i ESCOLA BRESSOL DE LES PLANES			31/12/1983			12.900,93	550.875,55

LLIBRE A LLIBRE A: ELS BÉNS, DRETS I OBLIGACIONS DE L'ENS LOCAL

EPÍGRAF: I.2 BÉNS DE SERVEI PÚBLIC

SUBEPÍGRAF: I.2.A IMMOBLES

CLASSIFICAC	N. BÉ	QUANT. / DESCRIPCIÓ	C. GESTO / C. COST	T. ADQUISICIÓ	COST ADQUI. / D- ALTA	CENTRE / UBICACIÓ	PLANTA / ESPAI	V.B.C. / DOT. AMORT	F.A. / V.N.C.
1111	55		50	COMPRA	138.046,71	SANT CUGAT DEL VALLÈS		513.689,00	152.097,91
		CAMP DE FUTBOL CAN MAGÍ			31/12/1983			10.294,83	361.591,09
1109	56		50	COMPRA	70.318,42	SANT CUGAT DEL VALLÈS		1.580.474,73	125.499,10
		CASINO DE LA FLORESTA			31/12/1984			55.624,88	1.454.975,63
1111	66		50	CESSIÓ GRATUÏTA	0	SANT CUGAT DEL VALLÈS		1.218.531,12	354.947,86
		PISTA POLIESPORTIVA LA FLORESTA			31/12/1985			24.768,58	863.583,26
1111	67		50	CESSIÓ GRATUÏTA	0	SANT CUGAT DEL VALLÈS		2.860,82	1.430,40
		SOLAR COSTAT PISTA POLIESP. LA FLORESTA			31/12/1985			57,21	1.430,42
1005	81		50	CESSIÓ GRATUÏTA	0	SANT CUGAT DEL VALLÈS		125.680,12	0
		EQUIPAMENT TURÓ DEL PINYER			31/12/1987			0	125.680,12
1109	94		50	COMPRA	0	SANT CUGAT DEL VALLÈS		1.103.080,76	212.147,94
		CASA DE CULTURA			31/12/1988			22.607,91	890.932,82
1005	111		50	EXPROPIACIÓ	125.179,76	SANT CUGAT DEL VALLÈS		78.451,02	0
		SOLAR LA CENDRERA			31/12/1988			0	78.451,02
1109	128		50	EXPROPIACIÓ	47.380,25	SANT CUGAT DEL VALLÈS		1.891.720,45	326.817,65
		CASA AYMAT			31/12/1989			37.834,39	1.564.902,80
1109	131		50	EXPROPIACIÓ	951.820,34	SANT CUGAT DEL VALLÈS		986.695,56	375.072,26
		CENTRE SOCIAL I SANITARI DE LA FLORESTA			31/12/1989			18.931,86	611.623,30
1107	134		50	COMPRA	36.060,73	SANT CUGAT DEL VALLÈS		36.060,73	15.147,38
		ANTIC AJUNTAMENT (EDIFICI ANNEX)			31/12/1989			721,21	20.913,35
1005	142		50	CESSIÓ GRATUÏTA	0	SANT CUGAT DEL VALLÈS		63.106,27	0
		EQUIPAMENT CR MARIA VAYREDA			15/03/1990			0	63.106,27

LLIBRE A — LLIBRE A: ELS BÉNS, DRETS I OBLIGACIONS DE L'ENS LOCAL

EPÍGRAF: I.2 BÉNS DE SERVEI PÚBLIC

SUBEPÍGRAF: I.2.A IMMOBLES

CLASSIFICAC	N. BÉ	QUANT. / DESCRIPCIÓ	C. GESTO / C. COST	T. ADQUISICIÓ	COST ADQUI. / D- ALTA	CENTRE / UBICACIÓ	PLANTA / ESPAI	V.B.C. / DOT. AMORT	F.A. / V.N.C.
1109	177		50	CESSIÓ GRATUÏTA	0	SANT CUGAT DEL VALLÈS		2.318.108,24	570.865,02
		CASAL CULTURAL DE MIRASOL			17/01/1991			48.475,08	1.747.243,22
1109	222		50	SEGREGACIÓ	0	SANT CUGAT DEL VALLÈS		1.789.488,32	639.327,88
		BIBLIOTECA DEL MIL·LENARI			09/05/1991			35.789,74	1.150.160,44
1109	223		50	SEGREGACIÓ	0	SANT CUGAT DEL VALLÈS		11.501.781,73	3.920.306,33
		CENTRE CULTURAL DE SANT CUGAT			09/05/1991			230.042,54	7.581.475,40
1111	227		50	COMPRA	102.724,12	SANT CUGAT DEL VALLÈS		144.065,71	43.510,11
		PAVELLÓ ESPORTIU DE VALLDOREIX			11/02/1991			3.314,39	100.555,60
1109	251		50	CESSIÓ GRATUÏTA	0	SANT CUGAT DEL VALLÈS		1.243.914,30	101.517,68
		MASIA DE TORREBLANCA			31/12/1992			24.794,25	1.142.396,62
1111	265		50	COMPRA	95.474,81	SANT CUGAT DEL VALLÈS		374.652,16	5.633,39
		CENTRE LÚDICO-ESPORTIU SANTA ROSALIA			31/12/1992			5.969,65	369.018,77
1005	305		50	CESSIÓ GRATUÏTA	0	SANT CUGAT DEL VALLÈS		386.769,41	0
		SOLAR COLL FAVÀ, EQUIPAMENT C1-1			10/11/1993			0	386.769,41
1111	307		50	CESSIÓ GRATUÏTA	0	SANT CUGAT DEL VALLÈS		4.647.534,70	487.292,35
		COMPLEX ESPORTIU JAUME TUBAU			10/11/1993			56.408,76	4.160.242,35
1110	308		50	CESSIÓ GRATUÏTA	0	SANT CUGAT DEL VALLÈS		927.488,38	4.533,88
		CEIP GERBERT D'ORLHAC			10/11/1993			884,02	922.954,50
1110	309		50	CESSIÓ GRATUÏTA	0	SANT CUGAT DEL VALLÈS		1.106.846,33	110.581,21
		ESCOLA BRESSOL CAVALL FORT			10/11/1993			15.760,34	996.265,12
1005	310		50	CESSIÓ GRATUÏTA	0	SANT CUGAT DEL VALLÈS		318.055,61	0
		SOLAR COLL FAVÀ, EQUIPAMENT C3-2			10/11/1993			0	318.055,61

LLIBRE A — LLIBRE A: ELS BÉNS, DRETS I OBLIGACIONS DE L'ENS LOCAL

EPÍGRAF: I.2 BÉNS DE SERVEI PÚBLIC

SUBEPÍGRAF: I.2.A IMMOBLES

CLASSIFICAC	N. BÉ	QUANT. / DESCRIPCIÓ	C. GESTO / C. COST	T. ADQUISICIÓ	COST ADQUI. / D- ALTA	CENTRE / UBICACIÓ	PLANTA / ESPAI	V.B.C. / DOT. AMORT	F.A. / V.N.C.
1109	312		50	CESSIÓ GRATUÏTA	0	SANT CUGAT DEL VALLÈS		554.015,13	66.470,42
		CELLER COOPERATIU			07/03/1994			9.076,69	487.544,71
1005	321		50	CESSIÓ GRATUÏTA	0	SANT CUGAT DEL VALLÈS		262.754,08	0
		EQUIPAMENT CAN TRABAL, E-1			24/10/1994			0	262.754,08
1005	371		50	CESSIÓ GRATUÏTA	0	SANT CUGAT DEL VALLÈS		1.116.443,14	0
		EQUIPAMENT 1 CAN MAGÍ - CT. ROQUETES			30/09/1996			0	1.116.443,14
1110	388		50	SEGREGACIÓ	0	SANT CUGAT DEL VALLÈS		2.299.388,81	7.370,73
		CEIP L'OLIVERA			20/10/2003			1.713,49	2.292.018,08
1005	390		50	EXPROPIACIÓ	5.863,70	SANT CUGAT DEL VALLÈS		5.863,70	0
		EQUIPAMENT CR SALAMANCA			05/07/1996			0	5.863,70
1110	405		50	AGRUPACIÓ O REGULARITZACIÓ DE FINQUES	0	SANT CUGAT DEL VALLÈS		1.792.562,93	4.543,83
		CEIP TURÓ DE CAN MATES			20/10/2003			1.146,43	1.788.019,10
1005	406		50	SEGREGACIÓ	0	SANT CUGAT DEL VALLÈS		1.477.359,97	-14.391,49
		MASIA DE CAN RABELLA			20/10/2003			0	1.491.751,46
1109	432		50	EXPROPIACIÓ	42.070,85	SANT CUGAT DEL VALLÈS		1.020.483,94	74.512,56
		CENTRE CIVIC - CASAL D'AVIS DE LES PLANES			31/12/2001			17.201,43	945.971,38
1005	450		50	CESSIÓ GRATUÏTA	0	SANT CUGAT DEL VALLÈS		133.939,84	0
		EQUIP. LAS PLANES DE CAN RABELLA			22/03/1996			0	133.939,84
1111	477		50	CESSIÓ GRATUÏTA	0	SANT CUGAT DEL VALLÈS		1.021.391,35	-58.644,97
		CAMP DE FUTBOL MIRASOL			31/03/1995			1.849,60	1.080.036,32
1005	507		50	CESSIÓ GRATUÏTA	0	SANT CUGAT DEL VALLÈS		524.496,00	0
		EQUIPAMENT 1, CAN CABASSA			25/07/2002			0	524.496,00

LLIBRE A LLIBRE A: ELS BÉNS, DRETS I OBLIGACIONS DE L'ENS LOCAL

EPÍGRAF: I.2 BÉNS DE SERVEI PÚBLIC

SUBEPÍGRAF: I.2.A IMMOBLES

CLASSIFICAC	N. BÉ	QUANT. / DESCRIPCIÓ	C. GESTO / C. COST	T. ADQUISICIÓ	COST ADQUI. / D- ALTA	CENTRE / UBICACIÓ	PLANTA / ESPAI	V.B.C. / DOT. AMORT	F.A. / V.N.C.
1005	514		50	CESSIÓ GRATUÏTA	0	SANT CUGAT DEL VALLÈS		255.198,63	0
		EQUIPAMENT 1E TURÓ DE CAN MATES EST			03/04/2001			0	255.198,63
1005	515		50	CESSIÓ GRATUÏTA	0	SANT CUGAT DEL VALLÈS		52.986,07	0
		EQUIPAMENT 2-3E TURÓ DE CAN MATES EST			03/04/2001			0	52.986,07
1111	552		50	AGRUPACIÓ O REGULARITZACIÓ DE FINQUES	0	SANT CUGAT DEL VALLÈS		100.898,71	0
		PISTA ESPORTIVA CEIP JOAN MARAGALL			16/06/1988			0	100.898,71
1005	560		50	EXPROPIACIÓ	2.103.542,37	SANT CUGAT DEL VALLÈS		2.103.542,37	0
		EQUIPAMENT 2 CAN CABASSA			29/03/2004			0	2.103.542,37
1005	600		50	CESSIÓ GRATUÏTA	0	SANT CUGAT DEL VALLÈS		144.880,00	0
		EQUIPAMENT HERETAT MIRALLES			23/07/2002			0	144.880,00
1209	624		50	SEGREGACIÓ	0	SANT CUGAT DEL VALLÈS		76.224,65	7.622,43
		PLANTA DE COMPOSTATGE DE CAN CALOPA			19/05/1998			1.524,48	68.602,22
1005	645		50	CESSIÓ GRATUÏTA	0	SANT CUGAT DEL VALLÈS		251.464,00	0
		EQUIPAMENT CAN BARATA			26/02/2001			0	251.464,00
1113	646		50	CESSIÓ GRATUÏTA	0	SANT CUGAT DEL VALLÈS		12.297,00	0
		DIPOSIT D'AIGUA CAN BARATA			26/02/2001			0	12.297,00
1110	703		50	AGRUPACIÓ O REGULARITZACIÓ DE FINQUES	0	SANT CUGAT DEL VALLÈS		500.176,23	-26.189,96
		CEIP PI D'EN XANDRI			12/12/1996			2.474,36	526.366,19
1005	706		50	CESSIÓ GRATUÏTA	0	SANT CUGAT DEL VALLÈS		331.509,86	0
		EQUIPAMENT 1 COSTA DEL GOLF			17/03/1998			0	331.509,86

LLIBRE A LLIBRE A: ELS BÉNS, DRETS I OBLIGACIONS DE L'ENS LOCAL

EPÍGRAF: I.2 BÉNS DE SERVEI PÚBLIC

SUBEPÍGRAF: I.2.A IMMOBLES

CLASSIFICAC	N. BÉ	QUANT. / DESCRIPCIÓ	C. GESTO / C. COST	T. ADQUISICIÓ	COST ADQUI. / D- ALTA	CENTRE / UBICACIÓ	PLANTA / ESPAI	V.B.C. / DOT. AMORT	F.A. / V.N.C.
1005	707		50	CESSIÓ GRATUÏTA	0	SANT CUGAT DEL VALLÈS		36.971,26	0
		EQUIPAMENT 2 COSTA DEL GOLF			17/03/1998			0	36.971,26
1005	727		50	CESSIÓ GRATUÏTA	0	SANT CUGAT DEL VALLÈS		1.224.449,89	46.724,86
		EQUIPAMENT AV. BELL INDRET - CR. PLATÍ - CR. SAFIR			28/07/2003			0	1.177.725,03
1113	751		50	AGRUPACIÓ O REGULARITZACIÓ DE FINQUES	0	SANT CUGAT DEL VALLÈS		385.170,44	0
		SOLAR PETANCA SANT FRANCESC			30/11/1999			561,84	385.170,44
1111	752		50	AGRUPACIÓ O REGULARITZACIÓ DE FINQUES	0	SANT CUGAT DEL VALLÈS		112.895,88	0
		PISTA ESPORTIVA ESCOLA COLLSEROLA			30/11/1999			0	112.895,88
1111	753		50	SEGREGACIÓ	0	SANT CUGAT DEL VALLÈS		51.987,26	613,66
		PISTA ESPORTIVA ABAT ESCARRÉ			30/11/1999			124,06	51.373,60
1110	754		50	AGRUPACIÓ O REGULARITZACIÓ DE FINQUES	0	SANT CUGAT DEL VALLÈS		1.473.043,69	160.105,14
		CEIP COLLSEROLA			30/11/1999			20.407,65	1.312.938,55
1005	755		50	SEGREGACIÓ	0	SANT CUGAT DEL VALLÈS		17.151,82	0
		MAGATZEM MUNICIPAL AV. RAGULL			30/11/1999			0	17.151,82
1111	774		50	CESSIÓ GRATUÏTA	0	SANT CUGAT DEL VALLÈS		13.841.606,63	499.432,24
		CIUTAT ESPORTIVA LA GUINARDERA			07/04/2003			104.841,62	13.342.174,39
1005	778		50	CESSIÓ GRATUÏTA	0	SANT CUGAT DEL VALLÈS		1.842.364,00	0
		EQUIPAMENT 3, CAN BELLET-CAN CANY.-GUINAR.II			07/04/2003			0	1.842.364,00
1005	779		50	CESSIÓ GRATUÏTA	0	SANT CUGAT DEL VALLÈS		884.932,00	0
		EQUIPAMENT 4, CAN BELLET-CAN CANY.-GUINAR.II			07/04/2003			0	884.932,00

LLIBRE A LLIBRE A: ELS BÉNS, DRETS I OBLIGACIONS DE L'ENS LOCAL

EPÍGRAF: I.2 BÉNS DE SERVEI PÚBLIC

SUBEPÍGRAF: I.2.A IMMOBLES

CLASSIFICAC	N. BÉ	QUANT. / DESCRIPCIÓ	C. GESTO / C. COST	T. ADQUISICIÓ	COST ADQUI. / D- ALTA	CENTRE / UBICACIÓ	PLANTA / ESPAI	V.B.C. / DOT. AMORT	F.A. / V.N.C.
1005	781		50	CESSIÓ GRATUÏTA	0	SANT CUGAT DEL VALLÈS		566.711,00	0
		EQUIPAMENT 6, CAN BELLET-CAN CANY.-GUINAR.II			07/04/2003			0	566.711,00
1108	785		50	CONSTRUCCIÓ I/O DIVISIÓ HORITZONTAL	1.179.599,65	SANT CUGAT DEL VALLÈS		1.912.903,31	319.727,62
		MERCAT MUNICIPAL DE TORREBLANCA			31/12/1999			39.130,13	1.593.175,69
1108	786		50	CONSTRUCCIÓ I/O DIVISIÓ HORITZONTAL	542.596,88	SANT CUGAT DEL VALLÈS		542.596,88	117.582,97
		SOTERRANI MERCAT DE TORREBLANCA			31/12/1999			10.686,70	425.013,91
1111	822		50	SEGREGACIÓ	0	SANT CUGAT DEL VALLÈS		2.390.352,96	304.932,12
		PAVELLONS ESPORTIUS MUNICIPALS 1 I 2			01/01/2002			46.734,60	2.085.420,84
1111	823		50	AGRUPACIÓ O REGULARITZACIÓ DE FINQUES	0	SANT CUGAT DEL VALLÈS		3.884.744,98	436.708,47
		PAVELLÓ ESPORTIU MUNICIPAL 3			01/01/2002			67.810,33	3.448.036,51
1107	825		50	SEGREGACIÓ	242.344,36	SANT CUGAT DEL VALLÈS		10.661.713,41	704.895,26
		AJUNTAMENT			01/01/2002			207.718,51	9.956.818,15
1005	848		50	CESSIÓ GRATUÏTA	0	SANT CUGAT DEL VALLÈS		545.266,00	0
		EQUIPAMENT E1, VULLPALLERES OEST			22/07/2003			0	545.266,00
1005	849		50	CESSIÓ GRATUÏTA	0	SANT CUGAT DEL VALLÈS		146.880,00	0
		EQUIPAMENT E2, VULLPALLERES OEST			22/07/2003			0	146.880,00
1005	850		50	CESSIÓ GRATUÏTA	0	SANT CUGAT DEL VALLÈS		1.106.857,14	0
		EQUIPAMENT E3.1, VULLPALLERES OEST			22/07/2003			0	1.106.857,14
1005	852		50	CESSIÓ GRATUÏTA	0	SANT CUGAT DEL VALLÈS		1.696.535,03	0
		EQUIPAMENT E5.1, VULLPALLERES OEST			22/07/2003			0	1.696.535,03

LLIBRE A LLIBRE A: ELS BÉNS, DRETS I OBLIGACIONS DE L'ENS LOCAL

EPÍGRAF: I.2 **BÉNS DE SERVEI PÚBLIC**

SUBEPÍGRAF: I.2.A **IMMOBLES**

CLASSIFICAC	N. BÉ	QUANT. / DESCRIPCIÓ	C. GESTO / C. COST	T. ADQUISICIÓ	COST ADQUI. / D- ALTA	CENTRE / UBICACIÓ	PLANTA / ESPAI	V.B.C. / DOT. AMORT	F.A. / V.N.C.
1113	861		50	COMPRA	0	SANT CUGAT DEL VALLÈS		1.867.339,10	278.481,46
		MILLORES GENERALS D'EQUIPAMENTS			01/01/1998			38.483,67	1.588.857,64
1111	868		50	CESSIÓ GRATUÏTA	0	SANT CUGAT DEL VALLÈS		610.021,79	114.561,31
		PISCINA MUNICIPAL LA FLORESTA			28/07/2000			12.200,41	495.460,48
1005	886		50	CESSIÓ GRATUÏTA	0	SANT CUGAT DEL VALLÈS		350.288,81	0
		EQUIPAMENT SECTOR ANÒNIMA			20/12/2004			0	350.288,81
1005	892		50	CESSIÓ GRATUÏTA	0	SANT CUGAT DEL VALLÈS		134.062,20	0
		EQUIPAMENT CAN BARATA			12/05/2003			0	134.062,20
1110	901		50	SEGREGACIÓ	0	SANT CUGAT DEL VALLÈS		725.122,67	66.622,31
		CEIP CATALUNYA			01/01/2006			14.433,05	658.500,36
1113	902		50	SEGREGACIÓ	0	SANT CUGAT DEL VALLÈS		692.994,03	0
		HORTS FAMILIARS TURÓ CAN MATES			18/12/2006			0	692.994,03
1110	910		50	SEGREGACIÓ	0	SANT CUGAT DEL VALLÈS		807.675,78	112.999,50
		ESCOLA BRESSOL TRICICLE			01/01/2001			16.040,41	694.676,28
1209	911		50	SEGREGACIÓ	0	SANT CUGAT DEL VALLÈS		130.413,26	16.306,98
		DEIXALLERIA CAN MAGÍ			01/10/2004			2.608,26	114.106,28
1005	915		50	CESSIÓ GRATUÏTA	0	SANT CUGAT DEL VALLÈS		407.150,23	0
		EQUIPAMENT "SANTA ROSALIA"			18/11/2002			0	407.150,23
1005	930		50	SEGREGACIÓ	128.971,87	SANT CUGAT DEL VALLÈS		218.717,76	0
		EQUIPAMENT PS. NARD			05/12/2005			0	218.717,76
1109	934		50	SEGREGACIÓ	0	SANT CUGAT DEL VALLÈS		3.708.716,50	19.855,28
		XALET NEGRE II			27/04/2006			31.766,20	3.688.861,22

LLIBRE A LLIBRE A: ELS BÉNS, DRETS I OBLIGACIONS DE L'ENS LOCAL

EPÍGRAF: I.2 **BÉNS DE SERVEI PÚBLIC**

SUBEPÍGRAF: I.2.A **IMMOBLES**

CLASSIFICAC	N. BÉ	QUANT. / DESCRIPCIÓ	C. GESTO / C. COST	T. ADQUISICIÓ	COST ADQUI. / D- ALTA	CENTRE / UBICACIÓ	PLANTA / ESPAI	V.B.C. / DOT. AMORT	F.A. / V.N.C.
1005	937		50	SEGREGACIÓ	1.106.856,97	SANT CUGAT DEL VALLÈS		1.106.856,97	0
		EQUIPAMENT E5.2, VULLPALLERES OEST			25/01/2006			0	1.106.856,97
1209	2218		50	COMPRA	156.263,15	SANT CUGAT DEL VALLÈS		156.263,15	156.263,15
		PLANTA DE TRANSFERÈNCIA DE RESIDUS			31/12/1999			0	0
1005	2329		50	CESSIÓ GRATUÏTA	0	SANT CUGAT DEL VALLÈS		0	0
		EQUIPAMENT CAN FATJÓ DELS URONS - BAIXADOR ST. JOAN			01/01/2007			0	0
1005	2334		50	CESSIÓ GRATUÏTA	0	SANT CUGAT DEL VALLÈS		0	0
		EQUIPAMENT CAN AMETLLER - HOSPITAL GENERAL			01/01/2007			0	0
1005	2381		50	CESSIÓ GRATUÏTA	0	SANT CUGAT DEL VALLÈS		0	0
		PORCIÓ EQUIPAMENT CTRA. ROQUETES			08/10/2007			0	0
1109	2673		50	CONSTRUCCIÓ I/O DIVISIÓ HORITZONTAL	1.789.270,68	SANT CUGAT DEL VALLÈS		4.188.414,48	18.926,24
		BIBLIOTECA MIRA-SOL CENTRE			01/01/2008			47.250,96	4.169.488,24
1005	2859		50	CESSIÓ GRATUÏTA	0	SANT CUGAT DEL VALLÈS		362.267,18	0
		EQUIPAMENT 2 CAN MAGÍ - CT. ROQUETES			30/09/1996			0	362.267,18
1005	2860		50	CESSIÓ GRATUÏTA	0	SANT CUGAT DEL VALLÈS		82.495,72	0
		EQUIPAMENT 3 CAN MAGÍ - CT. ROQUETES			30/09/1996			0	82.495,72
1209	2861		50	SEGREGACIÓ	0	SANT CUGAT DEL VALLÈS		2.723,67	272,35
		ESTACIÓ REGULADORA DE GAS NATURAL			19/05/1998			54,47	2.451,32
1209	2862		50	SEGREGACIÓ	0	SANT CUGAT DEL VALLÈS		26.948,78	2.694,73
		DEIXALLERIA DE CAN CALOPA			19/05/1998			538,96	24.254,05

LLIBRE A LLIBRE A: ELS BÉNS, DRETS I OBLIGACIONS DE L'ENS LOCAL

EPÍGRAF: I.2 BÉNS DE SERVEI PÚBLIC

SUBEPÍGRAF: I.2.A IMMOBLES

CLASSIFICAC	N. BÉ	QUANT. / DESCRIPCIÓ	C. GESTO / C. COST	T. ADQUISICIÓ	COST ADQUI. / D- ALTA	CENTRE / UBICACIÓ	PLANTA / ESPAI	V.B.C. / DOT. AMORT	F.A. / V.N.C.
1005	2901		50	CESSIÓ GRATUÏTA	0	SANT CUGAT DEL VALLÈS		0	0
		EQUIPAMENT FINCA "A" CAN CORTÉS			01/01/2008			0	0
1005	2902		50	CESSIÓ GRATUÏTA	0	SANT CUGAT DEL VALLÈS		0	0
		EQUIPAMENT FINCA "B" CAN CORTÉS			01/01/2008			0	0
1210	3041		95	COMPRA	0	SANT CUGAT DEL VALLÈS		266.375,40	6.482,57
		PLANTA DEPURADORA CAN BARATA			12/05/2009			5.327,50	259.892,83
1209	3253		50	CESSIÓ GRATUÏTA	0	SANT CUGAT DEL VALLÈS		52.439,15	1.211,19
		ANTENA DE TELECOMUNICACIONS DE LA FLORESTA			09/11/2009			995,82	51.227,96
1113	3412		50	COMPRA	0	SANT CUGAT DEL VALLÈS		838.247,34	4.106,72
		MILLORES GENERALS EQUIPAMENTS 2010			01/01/2010			16.699,50	834.140,62
1209	3777		50	COMPRA	0	SANT CUGAT DEL VALLÈS		67.850,00	408,95
		PLANTA DEPURADORA CAN CORTÉS			21/06/2010			1.357,00	67.441,05
1209	3781		50	COMPRA	0	SANT CUGAT DEL VALLÈS		9.454,09	82,36
		ESTACIÓ AIGÜES RESIDUALS DE CAN BORRULL			16/06/2010			189,08	9.371,73
1113	3876		50	COMPRA	0	SANT CUGAT DEL VALLÈS		20.815,86	0
		MILLORES GENERALS D'EQUIPAMENTS 2011			01/01/2011			253,70	20.815,86
1109	3915		50	INVENTARI, INSPECCIÓ FÍSICA O IMMATRICULACIÓ	0	SANT CUGAT DEL VALLÈS		2.995.413,33	29.590,95
		CONSERVATORI DE SANT CUGAT			16/06/2011			56.368,21	2.965.822,38
1005	3940		50	EXPROPIACIÓ	212.870,09	SANT CUGAT DEL VALLÈS		212.870,09	0
		EQUIPAMENT PS. CAMÈLIES, 55			17/10/2011			0	212.870,09

LLIBRE A LLIBRE A: ELS BÉNS, DRETS I OBLIGACIONS DE L'ENS LOCAL

EPÍGRAF: I.2 BÉNS DE SERVEI PÚBLIC

SUBEPÍGRAF: I.2.A IMMOBLES

CLASSIFICAC	N. BÉ	QUANT. / DESCRIPCIÓ	C. GESTO / C. COST	T. ADQUISICIÓ	COST ADQUI. / D- ALTA	CENTRE / UBICACIÓ	PLANTA / ESPAI	V.B.C. / DOT. AMORT	F.A. / V.N.C.
1210	4020		20	COMPRA	39.530,00	SANT CUGAT DEL VALLÈS		39.530,00	0
		PROJECTE EXECUTIU D'UN TRAM DE SANEJAMENT AL PARC RURAL DE LA			31/12/2011			4,33	39.530,00
1210	4061		50	INVENTARI, INSPECCIÓ FÍSICA O IMMATRICULACIÓ	0	SANT CUGAT DEL VALLÈS		8.869.330,20	0
		CLAVEGUERAM PARC CENTRAL			01/01/2011			2.217.332,55	8.869.330,20
1210	4062		50	INVENTARI, INSPECCIÓ FÍSICA O IMMATRICULACIÓ	0	SANT CUGAT DEL VALLÈS		9.897.044,33	0
		CLAVEGUERAM COLLFAVÀ i CAN MAGÍ			01/01/2011			1.413.863,47	9.897.044,33
1210	4063		50	INVENTARI, INSPECCIÓ FÍSICA O IMMATRICULACIÓ	0	SANT CUGAT DEL VALLÈS		19.265.835,44	0
		CLAVEGUERAM TURÓ DE CAN MATES			01/01/2011			1.070.324,19	19.265.835,44
1210	4064		50	INVENTARI, INSPECCIÓ FÍSICA O IMMATRICULACIÓ	0	SANT CUGAT DEL VALLÈS		5.026.413,85	0
		CLAVEGUERAM VOLPELLERES			01/01/2011			251.320,69	5.026.413,85
1210	4065		50	INVENTARI, INSPECCIÓ FÍSICA O IMMATRICULACIÓ	0	SANT CUGAT DEL VALLÈS		11.130.541,33	0
		CLAVEGUERAM GUINARDERA-CAN BELLET-CAN CANYAMERES			01/01/2011			530.025,77	11.130.541,33
1210	4066		50	INVENTARI, INSPECCIÓ FÍSICA O IMMATRICULACIÓ	0	SANT CUGAT DEL VALLÈS		565.044,74	0
		CLAVEGUERAM COSTA DEL GOLF			01/01/2011			47.087,06	565.044,74
1210	4067		50	INVENTARI, INSPECCIÓ FÍSICA O IMMATRICULACIÓ	0	SANT CUGAT DEL VALLÈS		3.436.715,43	0
		CLAVEGUERAM TORREBLANCA			01/01/2011			156.214,33	3.436.715,43
1210	4068		50	INVENTARI, INSPECCIÓ FÍSICA O IMMATRICULACIÓ	0	SANT CUGAT DEL VALLÈS		10.794.418,92	0
		CLAVEGUERAM CAN TRABAL			01/01/2011			1.349.302,36	10.794.418,92
1210	4069		50	INVENTARI, INSPECCIÓ FÍSICA O IMMATRICULACIÓ	0	SANT CUGAT DEL VALLÈS		2.103.915,54	0
		CLAVEGUERAM CAN CABASSA			01/01/2011			110.732,39	2.103.915,54

LLIBRE A LLIBRE A: ELS BÉNS, DRETS I OBLIGACIONS DE L'ENS LOCAL

EPÍGRAF: I.2 BÉNS DE SERVEI PÚBLIC

SUBEPÍGRAF: I.2.A IMMOBLES

CLASSIFICAC	N. BÉ	QUANT. / DESCRIPCIÓ	C. GESTO / C. COST	T. ADQUISICIÓ	COST ADQUI. / D- ALTA	CENTRE / UBICACIÓ	PLANTA / ESPAI	V.B.C. / DOT. AMORT	F.A. / V.N.C.
1210	4070	CLAVEGUERAM MAS JANER	50	INVENTARI, INSPECCIÓ FÍSICA O IMMATRICULACIÓ	0 / 01/01/2011	SANT CUGAT DEL VALLÈS		5.539.622,82 / 615.513,64	0 / 5.539.622,82
1210	4071	CLAVEGUERAM CAN BARATA	50	INVENTARI, INSPECCIÓ FÍSICA O IMMATRICULACIÓ	0 / 01/01/2011	SANT CUGAT DEL VALLÈS		24.240.851,58 / 1.616.056,77	0 / 24.240.851,58
1210	4072	CLAVEGUERAM FONT DEL FUMET	50	INVENTARI, INSPECCIÓ FÍSICA O IMMATRICULACIÓ	0 / 01/01/2011	SANT CUGAT DEL VALLÈS		1.078.361,73 / 49.016,44	0 / 1.078.361,73
1210	4073	CLAVEGUERAM LA FLORESTA	50	INVENTARI, INSPECCIÓ FÍSICA O IMMATRICULACIÓ	0 / 01/01/2011	SANT CUGAT DEL VALLÈS		6.516.977,40 / 296.226,24	0 / 6.516.977,40
1210	4074	CLAVEGUERAM MIRA-SOL	50	INVENTARI, INSPECCIÓ FÍSICA O IMMATRICULACIÓ	0 / 01/01/2011	SANT CUGAT DEL VALLÈS		19.418.702,37 / 776.748,09	0 / 19.418.702,37
1210	4075	CLAVEGUERAM LES PLANES	50	INVENTARI, INSPECCIÓ FÍSICA O IMMATRICULACIÓ	0 / 01/01/2011	SANT CUGAT DEL VALLÈS		1.614.842,19 / 67.285,09	0 / 1.614.842,19
1210	4076	CLAVEGUERAM NUCLI	50	INVENTARI, INSPECCIÓ FÍSICA O IMMATRICULACIÓ	0 / 01/01/2011	SANT CUGAT DEL VALLÈS		6.090.973,51 / 253.790,56	0 / 6.090.973,51
1210	4077	CLAVEGUERAM CAN CAMPS	50	INVENTARI, INSPECCIÓ FÍSICA O IMMATRICULACIÓ	0 / 01/01/2011	SANT CUGAT DEL VALLÈS		1.212.505,85 / 55.113,90	0 / 1.212.505,85
1210	4078	CLAVEGUERAM CAN AMETLLER	50	INVENTARI, INSPECCIÓ FÍSICA O IMMATRICULACIÓ	0 / 01/01/2011	SANT CUGAT DEL VALLÈS		1.843.296,45 / 87.776,02	0 / 1.843.296,45
1210	4079	CLAVEGUERAM CR. VALLÈS	50	INVENTARI, INSPECCIÓ FÍSICA O IMMATRICULACIÓ	0 / 01/01/2011	SANT CUGAT DEL VALLÈS		540.081,00 / 23.481,78	0 / 540.081,00

LLIBRE A LLIBRE A: ELS BÉNS, DRETS I OBLIGACIONS DE L'ENS LOCAL

EPÍGRAF: I.2 **BÉNS DE SERVEI PÚBLIC**

SUBEPÍGRAF: I.2.A **IMMOBLES**

CLASSIFICAC	N. BÉ	QUANT. / DESCRIPCIÓ	C. GESTO / C. COST	T. ADQUISICIÓ	COST ADQUI. / D- ALTA	CENTRE / UBICACIÓ	PLANTA / ESPAI	V.B.C. / DOT. AMORT	F.A. / V.N.C.
1210	4080	CLAVEGUERAM CAN MAGÍ	50	INVENTARI, INSPECCIÓ FÍSICA O IMMATRICULACIÓ	0 01/01/2011	SANT CUGAT DEL VALLÈS		1.295.594,10 56.330,17	0 1.295.594,10
1210	4081	CLAVEGUERAM RIERA CAN PAGAN	50	INVENTARI, INSPECCIÓ FÍSICA O IMMATRICULACIÓ	0 01/01/2011	SANT CUGAT DEL VALLÈS		230.588,78 10.481,30	0 230.588,78
1210	4082	EBAR CAN BORRULL I	50	INVENTARI, INSPECCIÓ FÍSICA O IMMATRICULACIÓ	0 01/01/2011	SANT CUGAT DEL VALLÈS		82.024,10 3.427,03	0 82.024,10
1210	4083	EBAR CAN BORRULL II	50	INVENTARI, INSPECCIÓ FÍSICA O IMMATRICULACIÓ	0 01/01/2011	SANT CUGAT DEL VALLÈS		45.116,43 1.094,48	0 45.116,43
1210	4084	EBAR MIRALLUNY	50	INVENTARI, INSPECCIÓ FÍSICA O IMMATRICULACIÓ	0 01/01/2011	SANT CUGAT DEL VALLÈS		53.122,81 6,32	0 53.122,81
1210	4085	EBAP MIRALLUNY	50	INVENTARI, INSPECCIÓ FÍSICA O IMMATRICULACIÓ	0 01/01/2011	SANT CUGAT DEL VALLÈS		53.122,81 1.657,22	0 53.122,81
1210	4086	EDAR COSTA DEL GOLF	50	INVENTARI, INSPECCIÓ FÍSICA O IMMATRICULACIÓ	0 01/01/2011	SANT CUGAT DEL VALLÈS		130.278,76 32,44	0 130.278,76
1210	4087	EBAP MIRA-SOL	50	INVENTARI, INSPECCIÓ FÍSICA O IMMATRICULACIÓ	0 01/01/2011	SANT CUGAT DEL VALLÈS		55.000,00 6,55	0 55.000,00

TOTAL Subepígraf: **I.2.A** **IMMOBLES**

C. Adq.: **10.686.801,74** Dot.: **12.716.827,36** V.B.C.: **264.733.380,04**
F.A.: **14.807.619,04** V.N.C.: **249.925.761,00**

3302	2596	MULTIFUNCIONAL COP-IMP-FAX-ESC	50	CESSIÓ D'ÚS TEMPORAL	0 01/01/2008	SANT CUGAT DEL VALLÈS MASIA DE TORREBLANCA		0 0	0 0
3302	2597	MULTIFUNCIONAL COP-IMP	50	CESSIÓ D'ÚS TEMPORAL	0 01/01/2008	SANT CUGAT DEL VALLÈS MASIA DE TORREBLANCA		0 0	0 0

LLIBRE A — LLIBRE A: ELS BÉNS, DRETS I OBLIGACIONS DE L'ENS LOCAL

EPÍGRAF: I.2 **BÉNS DE SERVEI PÚBLIC**

SUBEPÍGRAF: I.2.B **DRETS REALS**

CLASSIFICAC	N. BÉ	QUANT. / DESCRIPCIÓ	C. GESTO / C. COST	T. ADQUISICIÓ	COST ADQUI. / D- ALTA	CENTRE / UBICACIÓ	PLANTA / ESPAI	V.B.C. / DOT. AMORT	F.A. / V.N.C.
3302	2598		50	CESSIÓ D'ÚS TEMPORAL	0	SANT CUGAT DEL VALLÈS		0	0
		IMPRESSORA			01/01/2008	MASIA DE TORREBLANCA		0	0
3302	2599		50	CESSIÓ D'ÚS TEMPORAL	0	SANT CUGAT DEL VALLÈS		0	0
		FAX			01/01/2008	MASIA DE TORREBLANCA		0	0
3101	2888		50	CESSIÓ GRATUÏTA	0	SANT CUGAT DEL VALLÈS		2.374,55	647,58
		1821-FVM			01/01/2008			215,86	1.726,97
3101	2896		50	CESSIÓ GRATUÏTA	0	SANT CUGAT DEL VALLÈS		0	0
		B-5902-UK RADAR			01/01/2008			0	0
1110	3067		50	CESSIÓ D'ÚS TEMPORAL	0	SANT CUGAT DEL VALLÈS		282.731,25	13.293,21
		ESCOLA BRESSOL NOSTRA SENYORA DE MONTSERRAT			17/06/2009			69.100,89	269.438,04
1113	3816		50	CESSIÓ D'ÚS TEMPORAL	0	SANT CUGAT DEL VALLÈS		7.863,58	12,60
		MASOVERIA CAN RIBAS			01/01/2010			157,26	7.850,98

TOTAL Subepígraf: **I.2.B** **DRETS REALS** — C. Adq.: **0** — Dot.: **69.474,01** — V.B.C.: **292.969,38** — F.A.: **13.953,39** — V.N.C.: **279.015,99**

3101	1779		50	COMPRA	3.099,12	SANT CUGAT DEL VALLÈS		3.099,12	3.099,12
		DUMPER PALA B-41079-VE			23/09/1982	VEHICLES BRIGADA		0	0
3101	1784		50	COMPRA	8.078,26	SANT CUGAT DEL VALLÈS		8.078,26	8.078,26
		DUMPER PALA B-45675-VE			07/11/1986	VEHICLES BRIGADA		0	0
3101	1787		50	COMPRA	9.326,27	SANT CUGAT DEL VALLÈS		9.326,27	9.326,27
		PALA CARREGADORA B-46959-VE			14/10/1987	VEHICLES BRIGADA		0	0
3101	1790		50	COMPRA	43.080,55	SANT CUGAT DEL VALLÈS		43.080,55	43.080,55
		CORRIÓ VIBRATORI PICONADORA W-0602-D			15/09/1989	VEHICLES BRIGADA		0	0

LLIBRE A LLIBRE A: ELS BÉNS, DRETS I OBLIGACIONS DE L'ENS LOCAL

EPÍGRAF: I.2 BÉNS DE SERVEI PÚBLIC

SUBEPÍGRAF: I.2.C MOBLES

CLASSIFICAC	N. BÉ	QUANT. / DESCRIPCIÓ	C. GESTO / C. COST	T. ADQUISICIÓ	COST ADQUI. / D- ALTA	CENTRE / UBICACIÓ	PLANTA / ESPAI	V.B.C. / DOT. AMORT	F.A. / V.N.C.
3101	1792		50	COMPRA	44.278,73	SANT CUGAT DEL VALLÈS		45.913,96	45.505,13
		CAMIÓ GRUA B-1583-LD			13/03/1990	VEHICLES BRIGADA		408,83	408,83
3101	1793		50	COMPRA	12.661,64	SANT CUGAT DEL VALLÈS		12.661,64	12.661,64
		FURGONETA MIXTA B-8843-LG			05/04/1990	VEHICLES BRIGADA		0	0
3101	1794		50	COMPRA	48.080,97	SANT CUGAT DEL VALLÈS		67.759,18	62.839,62
		CAMIÓ CISTERNA B-5614-LX			10/12/1990	VEHICLES BRIGADA		4.919,56	4.919,56
3101	1795		50	COMPRA	63.947,69	SANT CUGAT DEL VALLÈS		63.947,69	63.947,69
		MOTONIVELLADORA B-53196-VE			29/05/1991	VEHICLES BRIGADA		0	0
3101	1803		50	COMPRA	17.719,65	SANT CUGAT DEL VALLÈS		17.719,65	17.719,65
		TURISME B-6524-NC			31/12/1992	VEHICLES POLICIA LOCAL		0	0
3101	1807		50	COMPRA	15.535,36	SANT CUGAT DEL VALLÈS		15.535,36	15.535,36
		TURISME B-9734-NJ			16/06/1992	VEHICLES FLOTA		0	0
3101	1808		50	COMPRA	15.835,87	SANT CUGAT DEL VALLÈS		15.835,87	15.835,87
		TURISME B-9733-NJ			16/06/1992			0	0
3101	1813		50	COMPRA	0	SANT CUGAT DEL VALLÈS		0	0
		TURISME B-1224-PS			14/06/1995	VEHICLES BRIGADA		0	0
3101	1814		50	COMPRA	0	SANT CUGAT DEL VALLÈS		0	0
		TURISME B-1225-PS			14/06/1995	VEHICLES PARCS I		0	0
3101	1815		50	COMPRA	0	SANT CUGAT DEL VALLÈS		13.525,25	13.525,25
		CAMIÓ MIXTE B-1269-TU			17/12/1997	VEHICLES BRIGADA		0	0
3101	1816		50	COMPRA	9.037,54	SANT CUGAT DEL VALLÈS		9.037,54	9.037,54
		TURISME B-9828-UJ			15/07/1998	VEHICLES FLOTA		0	0

LLIBRE A LLIBRE A: ELS BÉNS, DRETS I OBLIGACIONS DE L'ENS LOCAL

EPÍGRAF: I.2 BÉNS DE SERVEI PÚBLIC

SUBEPÍGRAF: I.2.C MOBLES

CLASSIFICAC	N. BÉ	QUANT. / DESCRIPCIÓ	C. GESTO / C. COST	T. ADQUISICIÓ	COST ADQUI. / D- ALTA	CENTRE / UBICACIÓ	PLANTA / ESPAI	V.B.C. / DOT. AMORT	F.A. / V.N.C.
3101	1819		50	COMPRA	0	SANT CUGAT DEL VALLÈS		0	0
		CARRETÓ CEMENTIRI NH-1640-T			01/01/1998 (			0	0
3101	1820		50	COMPRA	0	SANT CUGAT DEL VALLÈS		4.337,38	4.337,38
		TURISME B-5643-TU			14/01/1998 (	VEHICLES FLOTA		0	0
3101	1821		50	COMPRA	0	SANT CUGAT DEL VALLÈS		0	0
		PALA CARREGADORA B-58729-VE			17/05/1995 (	VEHICLES BRIGADA		0	0
3101	1823		50	COMPRA	0	SANT CUGAT DEL VALLÈS		28.886,60	28.886,60
		CAMIÓ B-6357-TF			04/06/1997 (	VEHICLES BRIGADA		0	0
3101	1824		50	COMPRA	0	SANT CUGAT DEL VALLÈS		21.641,13	21.641,04
		CARREGADORA RETRO B-63994-VE			03/09/1998 (	VEHICLES BRIGADA		0,09	0,09
3101	1827		50	COMPRA	0	SANT CUGAT DEL VALLÈS		0	0
		FURGONETA B-6769-PL			28/03/1995 (	VEHICLES POLICIA LOCAL		0	0
3101	1828		50	COMPRA	0	SANT CUGAT DEL VALLÈS		0	0
		CAMIÓ BASCULANT B-6954-PY			01/12/1995 (			0	0
3101	1829		50	COMPRA	0	SANT CUGAT DEL VALLÈS		0	0
		CAMIÓ BASCULANT B-7881-MJ			12/06/1991 (	VEHICLES PARCS I		0	0
3101	1830		50	COMPRA	4.621,78	SANT CUGAT DEL VALLÈS		4.621,78	4.621,78
		MOTOCICLETA B-0261-VZ			24/12/1999 (	VEHICLES POLICIA LOCAL		0	0
3101	1831		50	COMPRA	4.621,78	SANT CUGAT DEL VALLÈS		4.621,78	4.621,78
		MOTOCICLETA B-0262-VZ			24/12/1999 (	VEHICLES POLICIA LOCAL		0	0
3101	1832		50	COMPRA	0	SANT CUGAT DEL VALLÈS		0	0
		TURISME B-0329-UU			24/12/1999 (	VEHICLES FLOTA		0	0

LLIBRE A LLIBRE A: ELS BÉNS, DRETS I OBLIGACIONS DE L'ENS LOCAL

EPÍGRAF: I.2 BÉNS DE SERVEI PÚBLIC

SUBEPÍGRAF: I.2.C MOBLES

CLASSIFICAC	N. BÉ	QUANT. / DESCRIPCIÓ	C. GESTO / C. COST	T. ADQUISICIÓ	COST ADQUI. / D- ALTA	CENTRE / UBICACIÓ	PLANTA / ESPAI	V.B.C. / DOT. AMORT	F.A. / V.N.C.
3101	1834		50	COMPRA	0	SANT CUGAT DEL VALLÈS		15.108,86	15.108,86
		CAMIÓ B-2647-VB			01/01/1999	VEHICLES BRIGADA		0	0
3101	1835		50	COMPRA	0	SANT CUGAT DEL VALLÈS		5.837,80	5.837,80
		TURISME B-9048-VS			01/01/1999	VEHICLES FLOTA		0	0
3101	1836		50	COMPRA	9.034,28	SANT CUGAT DEL VALLÈS		10.184,62	10.184,62
		MOTOCICLETA B-2527-WL			31/12/1999	VEHICLES POLICIA LOCAL		0	0
3101	1837		50	COMPRA	9.034,28	SANT CUGAT DEL VALLÈS		10.382,88	10.382,88
		MOTOCICLETA B-2751-WB			31/12/1999	VEHICLES POLICIA LOCAL		0	0,00
3101	1838		50	COMPRA	21.691,27	SANT CUGAT DEL VALLÈS		21.691,27	19.528,02
		TURISME 5211-BNH			31/12/2001	VEHICLES BRIGADA		2.163,25	2.163,25
3101	1839		50	COMPRA	16.510,28	SANT CUGAT DEL VALLÈS		16.510,28	13.212,68
		FURGONETA 9446-CCD			31/12/2002	VEHICLES FLOTA		1.651,02	3.297,60
3101	1840		50	COMPRA	13.550,66	SANT CUGAT DEL VALLÈS		13.550,66	10.844,19
		FURGONETA 2782-BYR			31/12/2002	VEHICLES FLOTA		1.355,06	2.706,47
3101	1841		50	COMPRA	9.928,94	SANT CUGAT DEL VALLÈS		9.928,94	7.945,84
		TURISME 2788-BYR			31/12/2002	VEHICLES FLOTA		992,89	1.983,10
3101	1842		50	COMPRA	21.089,12	SANT CUGAT DEL VALLÈS		21.089,12	16.877,05
		TURISME 0010-BYM			31/12/2002	VEHICLES FLOTA		2.108,91	4.212,07
3101	1843		50	COMPRA	21.990,75	SANT CUGAT DEL VALLÈS		21.990,75	17.598,58
		TURISME 0039-BYM			31/12/2002	VEHICLES FLOTA		2.199,07	4.392,17
3101	1844		50	COMPRA	21.990,77	SANT CUGAT DEL VALLÈS		21.990,77	17.598,58
		TURISME 0075-BYM			31/12/2002	VEHICLES FLOTA		2.199,07	4.392,19

LLIBRE A LLIBRE A: ELS BÉNS, DRETS I OBLIGACIONS DE L'ENS LOCAL

EPÍGRAF: I.2 BÉNS DE SERVEI PÚBLIC

SUBEPÍGRAF: I.2.C MOBLES

CLASSIFICAC	N. BÉ	QUANT. / DESCRIPCIÓ	C. GESTO / C. COST	T. ADQUISICIÓ	COST ADQUI. / D- ALTA	CENTRE / UBICACIÓ	PLANTA / ESPAI	V.B.C. / DOT. AMORT	F.A. / V.N.C.
3101	1845		50	COMPRA	21.990,75	SANT CUGAT DEL VALLÈS		21.990,75	17.598,58
		TURISME 2813-BYR			31/12/2002	VEHICLES FLOTA		2.199,07	4.392,17
3101	1846		50	COMPRA	21.990,75	SANT CUGAT DEL VALLÈS		21.990,75	17.598,58
		TURISME 2827-BYR			31/12/2002	VEHICLES FLOTA		2.199,07	4.392,17
3101	1847		50	COMPRA	21.990,75	SANT CUGAT DEL VALLÈS		21.990,75	17.598,58
		TURISME 2835-BYR			31/12/2002	VEHICLES FLOTA		2.199,07	4.392,17
3101	1848		50	COMPRA	23.556,56	SANT CUGAT DEL VALLÈS		23.743,12	18.851,65
		TURISME 0087-BYM			31/12/2002	VEHICLES FLOTA		2.457,36	4.891,47
3101	1849		50	COMPRA	0	SANT CUGAT DEL VALLÈS		0	0
		TURISME B-2024-PM			31/12/2002	VEHICLES POLICIA LOCAL		0	0
3101	1851		50	COMPRA	24.823,40	SANT CUGAT DEL VALLÈS		24.823,40	19.865,52
		TURISME 6630-BWP			31/12/2002	VEHICLES POLICIA LOCAL		2.482,34	4.957,88
3101	1852		50	COMPRA	18.086,26	SANT CUGAT DEL VALLÈS		18.086,26	14.473,91
		TURISME 6764-BWP			31/12/2002	VEHICLES POLICIA LOCAL		1.808,62	3.612,35
3101	1853		50	COMPRA	5.761,94	SANT CUGAT DEL VALLÈS		5.761,94	4.611,09
		MOTOCICLETA 4811-BWG			31/12/2002	VEHICLES POLICIA LOCAL		576,19	1.150,85
3101	1854		50	COMPRA	5.203,09	SANT CUGAT DEL VALLÈS		5.203,09	4.163,82
		MOTOCICLETA 4818-BWG			31/12/2002	VEHICLES POLICIA LOCAL		520,30	1.039,27
3101	1855		50	COMPRA	5.203,09	SANT CUGAT DEL VALLÈS		5.203,09	4.163,82
		MOTOCICLETA 4825-BWG			31/12/2002	VEHICLES POLICIA LOCAL		520,30	1.039,27
3101	1856		50	COMPRA	5.203,09	SANT CUGAT DEL VALLÈS		5.203,09	4.163,82
		MOTOCICLETA 4832-BWG			31/12/2002	VEHICLES POLICIA LOCAL		520,30	1.039,27

LLIBRE A LLIBRE A: ELS BÉNS, DRETS I OBLIGACIONS DE L'ENS LOCAL

EPÍGRAF: I.2 BÉNS DE SERVEI PÚBLIC

SUBEPÍGRAF: I.2.C MOBLES

CLASSIFICAC	N. BÉ	QUANT. / DESCRIPCIÓ	C. GESTO / C. COST	T. ADQUISICIÓ	COST ADQUI. / D- ALTA	CENTRE / UBICACIÓ	PLANTA / ESPAI	V.B.C. / DOT. AMORT	F.A. / V.N.C.
3101	1857		50	COMPRA	0	SANT CUGAT DEL VALLÈS		0	0
		BICICLETA			31/12/2002	VEHICLES POLICIA LOCAL		0	0
3101	1858		50	COMPRA	0	SANT CUGAT DEL VALLÈS		0	0
		BICICLETA			31/12/2002	VEHICLES POLICIA LOCAL		0	0
3101	1859		50	COMPRA	21.204,80	SANT CUGAT DEL VALLÈS		21.204,80	16.969,64
		CAMIÓ E-7273-BCC			31/12/2002	VEHICLES BRIGADA		2.120,48	4.235,16
3101	1860		50	COMPRA	13.313,96	SANT CUGAT DEL VALLÈS		13.313,96	10.654,76
		CAMIÓ E-1473-BCC			31/12/2002	VEHICLES BRIGADA		1.331,39	2.659,20
3101	1861		50	COMPRA	13.550,72	SANT CUGAT DEL VALLÈS		13.550,72	10.844,27
		FURGONETA 9977-BYL			31/12/2002	VEHICLES BRIGADA		1.355,07	2.706,45
3101	1862		50	COMPRA	71.290,08	SANT CUGAT DEL VALLÈS		71.290,08	57.051,53
		ESCOMBRADORA E-2774-BCC			31/12/2002	VEHICLES BRIGADA		7.129,00	14.238,55
3101	1863		50	COMPRA	71.290,08	SANT CUGAT DEL VALLÈS		71.290,08	57.051,53
		ESCOMBRADORA E-0390-BBP			31/12/2002	VEHICLES BRIGADA		7.129,00	14.238,55
3101	1864		50	COMPRA	160.984,20	SANT CUGAT DEL VALLÈS		261.664,81	123.533,07
		ESCOMBRADORA E-2188-BDF			12/07/2005	VEHICLES BRIGADA		32.019,36	138.131,74
3101	1865		50	COMPRA	17.735,07	SANT CUGAT DEL VALLÈS		34.896,70	14.909,49
		TURISME 9256-DSG			09/11/2005	VEHICLES POLICIA LOCAL		4.373,13	19.987,21
3101	1866		50	COMPRA	5.051,00	SANT CUGAT DEL VALLÈS		8.376,98	3.629,09
		MOTOCICLETA 0253-DPS			15/09/2005	VEHICLES POLICIA LOCAL		1.023,23	4.747,89
3101	1867		50	COMPRA	5.051,00	SANT CUGAT DEL VALLÈS		8.376,98	3.629,09
		MOTOCICLETA 0258-DPS			15/09/2005	VEHICLES POLICIA LOCAL		1.023,23	4.747,89

LLIBRE A LLIBRE A: ELS BÉNS, DRETS I OBLIGACIONS DE L'ENS LOCAL

EPÍGRAF: I.2 BÉNS DE SERVEI PÚBLIC

SUBEPÍGRAF: I.2.C MOBLES

CLASSIFICAC	N. BÉ	QUANT. / DESCRIPCIÓ	C. GESTO / C. COST	T. ADQUISICIÓ	COST ADQUI. / D- ALTA	CENTRE / UBICACIÓ	PLANTA / ESPAI	V.B.C. / DOT. AMORT	F.A. / V.N.C.
3101	1868		50	COMPRA	1,00	SANT CUGAT DEL VALLÈS		21.040,24	6.136,51
		TURISME 0984-FFY			27/09/2006	VEHICLES BRIGADA		2.710,31	14.903,73
3101	1869		50	COMPRA	1,00	SANT CUGAT DEL VALLÈS		18.294,70	4.870,93
		FURGONETA 1019-FFY			28/09/2006	VEHICLES POLICIA LOCAL		2.356,65	13.423,77
3101	1870		50	COMPRA	1,00	SANT CUGAT DEL VALLÈS		1,00	0,40
		TURISME 1278-FJF			14/12/2006	VEHICLES POLICIA LOCAL		0,10	0,60
3101	1871		50	COMPRA	1,00	SANT CUGAT DEL VALLÈS		1,00	0,44
		MOTOCICLETA 1387-FDK			03/08/2006	VEHICLES POLICIA LOCAL		0,10	0,56
3101	1872		50	COMPRA	1,00	SANT CUGAT DEL VALLÈS		690,23	258,89
		MOTOCICLETA 1392-FDK			03/08/2006	VEHICLES POLICIA LOCAL		86,25	431,34
3101	1873		50	COMPRA	1,00	SANT CUGAT DEL VALLÈS		23.663,21	5.783,83
		CAMIÓ 2929-FJH			25/07/2006	VEHICLES BRIGADA		3.106,22	17.879,38
3101	1874		50	COMPRA	1,00	SANT CUGAT DEL VALLÈS		25.638,21	6.020,11
		TURISME 9659-DZK			19/05/2006			3.274,18	19.618,10
3101	1875		50	COMPRA	1,00	SANT CUGAT DEL VALLÈS		100.666,73	24.892,59
		CAMIÓ 9932-FGF			25/07/2006			13.524,30	75.774,14
3101	1876		50	COMPRA	1,00	SANT CUGAT DEL VALLÈS		1,00	0,48
		CAMIÓ 9942-DVW			08/02/2006	VEHICLES PARCS I		0,10	0,52
3101	1877		50	COMPRA	1,00	SANT CUGAT DEL VALLÈS		19.873,24	5.794,83
		TURISME 9994-FDG			26/07/2006			2.542,20	14.078,41
3001	2200		50	COMPRA	2.944,53	SANT CUGAT DEL VALLÈS		2.944,53	2.944,53
		MATERIAL INFORMÀTIC DIVERS			31/12/2000			0	0

LLIBRE A LLIBRE A: ELS BÉNS, DRETS I OBLIGACIONS DE L'ENS LOCAL

EPÍGRAF: I.2 BÉNS DE SERVEI PÚBLIC

SUBEPÍGRAF: I.2.C MOBLES

CLASSIFICAC	N. BÉ	QUANT. / DESCRIPCIÓ	C. GESTO / C. COST	T. ADQUISICIÓ	COST ADQUI. / D- ALTA	CENTRE / UBICACIÓ	PLANTA / ESPAI	V.B.C. / DOT. AMORT	F.A. / V.N.C.
3301	2201	1	50	COMPRA	205,62	SANT CUGAT DEL VALLÈS		205,62	126,23
		CADIRA BIPLAX			21/09/1998			10,28	79,39
3301	2202	2	50	COMPRA	517,39	SANT CUGAT DEL VALLÈS		517,39	324,49
		CADIRES BIPLAY			15/06/1998			25,86	192,90
3001	2203		50	COMPRA	130.884,25	SANT CUGAT DEL VALLÈS		130.884,25	130.884,25
		MATERIAL I EQUIPAMENTS INFORMÀTICS			31/12/2002			0	0
3301	2204	1	50	COMPRA	1.187,42	SANT CUGAT DEL VALLÈS		1.187,42	749,52
		CORTINES			18/05/1998			59,37	437,90
3001	2205		50	COMPRA	260.576,22	SANT CUGAT DEL VALLÈS		260.576,22	260.576,22
		MATERIAL I EQUIPAMENTS INFORMÀTICS			31/12/2003			0	0
3301	2206	1	50	COMPRA	16.167,96	SANT CUGAT DEL VALLÈS		16.167,96	13.946,39
		MOBILIARI DIVERS PER CENTRE CULTURAL			01/10/1993			808,39	2.221,57
3301	2207	60	50	COMPRA	4.792,54	SANT CUGAT DEL VALLÈS		4.792,54	4.152,97
		ATRILS AMB IL·LUMINACIÓ CENTRE CULTURAL			02/09/1993			239,62	639,57
3301	2208	1	50	COMPRA	4.659,05	SANT CUGAT DEL VALLÈS		4.659,05	4.041,84
		PIANO VERTICAL KAWAI CENTRE CULTURAL			26/08/1993			232,95	617,21
3001	2209		50	COMPRA	165.063,00	SANT CUGAT DEL VALLÈS		165.063,00	165.063,00
		LEASING HP INFORMÀTICA			31/12/2002			0	0
3001	2210		50	COMPRA	200.924,81	SANT CUGAT DEL VALLÈS		200.924,81	200.924,81
		LEASING HP INFORMÀTICA			31/12/2003			0	0

LLIBRE A LLIBRE A: ELS BÉNS, DRETS I OBLIGACIONS DE L'ENS LOCAL

EPÍGRAF: I.2 BÉNS DE SERVEI PÚBLIC

SUBEPÍGRAF: I.2.C MOBLES

CLASSIFICAC	N. BÉ	QUANT. / DESCRIPCIÓ	C. GESTO / C. COST	T. ADQUISICIÓ	COST ADQUI. / D- ALTA	CENTRE / UBICACIÓ	PLANTA / ESPAI	V.B.C. / DOT. AMORT	F.A. / V.N.C.
3201	2211		50	COMPRA	7.878,07	SANT CUGAT DEL VALLÈS		7.878,07	7.092,35
		COMPACTADORA MERCAT TORREBLANCA			31/12/2001			785,72	785,72
3201	2212		50	COMPRA	10.455,39	SANT CUGAT DEL VALLÈS		10.455,39	9.412,63
		ARMAMENT			31/12/2001			1.042,76	1.042,76
3201	2213		50	COMPRA	728,37	SANT CUGAT DEL VALLÈS		728,37	655,66
		MÀQUINA NETEJA MERCAT TORREBLANCA			31/12/2001			72,71	72,71
3201	2214		50	COMPRA	26.856,44	SANT CUGAT DEL VALLÈS		26.856,44	24.178,11
		MATERIAL TÈCNIC I EQUIPAMENT			31/12/2001			2.678,33	2.678,33
3301	2215	1	50	COMPRA	104,58	SANT CUGAT DEL VALLÈS		104,58	57,43
		AC/RADIO NOKIA			31/12/1999			5,22	47,15
3201	2216		50	COMPRA	1.160,10	SANT CUGAT DEL VALLÈS		1.160,10	1.044,40
		EQUIPAMENTS SEGURETAT CIUTADANA			31/12/2001			115,70	115,70
3301	2217	1	50	COMPRA	203,09	SANT CUGAT DEL VALLÈS		203,09	111,67
		MARCADOR VISITES RENDES			31/12/1999			10,15	91,42
3301	2219	1	50	COMPRA	318,43	SANT CUGAT DEL VALLÈS		318,43	175,16
		ARXIVADOR VERTICAL BLANC			31/12/1999			15,92	143,27
3201	2220		50	COMPRA	1.763,85	SANT CUGAT DEL VALLÈS		1.763,85	1.763,85
		MATERIAL TOPOGRAFIA			28/12/1998			0	0
3301	2221	1	50	COMPRA	505,10	SANT CUGAT DEL VALLÈS		505,10	277,81
		MATERIAL OFIMÀTIC			31/12/1999			25,25	227,29
3201	2222		50	COMPRA	341,88	SANT CUGAT DEL VALLÈS		341,88	341,88
		CIZALLA IDEAL MOD.1038			31/12/1998			0	0

LLIBRE A LLIBRE A: ELS BÉNS, DRETS I OBLIGACIONS DE L'ENS LOCAL

EPÍGRAF: I.2 BÉNS DE SERVEI PÚBLIC

SUBEPÍGRAF: I.2.C MOBLES

CLASSIFICAC	N. BÉ	QUANT. / DESCRIPCIÓ	C. GESTO / C. COST	T. ADQUISICIÓ	COST ADQUI. / D- ALTA	CENTRE / UBICACIÓ	PLANTA / ESPAI	V.B.C. / DOT. AMORT	F.A. / V.N.C.
3301	2223	1	50	COMPRA	122,70	SANT CUGAT DEL VALLÈS		122,70	67,44
		TELÈFON PHILIPS MOVISTAR			31/12/1999			6,13	55,26
3201	2224		50	COMPRA	4.174,04	SANT CUGAT DEL VALLÈS		4.174,04	4.174,04
		6 EQUIPS MOTOROLA GP-300			28/12/1998			0	0
3201	2225		50	COMPRA	826,85	SANT CUGAT DEL VALLÈS		826,85	826,85
		5 LLANTERNES			28/12/1998			0	0
3301	2226	2	50	COMPRA	240,40	SANT CUGAT DEL VALLÈS		240,40	132,25
		CARREGADORS I BATERIES TELÈFON			31/12/1999			12,02	108,15
3201	2227		50	COMPRA	1.502,53	SANT CUGAT DEL VALLÈS		1.502,53	1.502,53
		INSTRUMENTS MUSICALS			27/07/1998			0	0
3301	2228	1	50	COMPRA	240,53	SANT CUGAT DEL VALLÈS		240,53	132,25
		ARXIVADOR 4 CALAIXOS			31/12/1999			12,02	108,28
3201	2229		50	COMPRA	965,59	SANT CUGAT DEL VALLÈS		965,59	965,59
		MATERIAL TOPOGRÀFIC			31/12/2000			0	0
3301	2230	1	50	COMPRA	808,72	SANT CUGAT DEL VALLÈS		808,72	444,84
		ACONDICIONADOR DUCASA			31/12/1999			40,43	363,88
3201	2231		50	COMPRA	1.080,62	SANT CUGAT DEL VALLÈS		1.080,62	1.080,62
		RIFLE I KIT ANESTÈSIC			31/12/2000			0	0,00
3301	2232	1	50	COMPRA	808,72	SANT CUGAT DEL VALLÈS		808,72	444,84
		ACONDICIONADOR FAGOR			31/12/1999			40,43	363,88
3201	2233		50	COMPRA	2.351,16	SANT CUGAT DEL VALLÈS		2.351,16	2.351,16
		EQUIPAMENT FES 250			31/12/2000			0	0

LLIBRE A LLIBRE A: ELS BÉNS, DRETS I OBLIGACIONS DE L'ENS LOCAL

EPÍGRAF: I.2 BÉNS DE SERVEI PÚBLIC

SUBEPÍGRAF: I.2.C MOBLES

CLASSIFICAC	N. BÉ	QUANT. / DESCRIPCIÓ	C. GESTO / C. COST	T. ADQUISICIÓ	COST ADQUI. / D- ALTA	CENTRE / UBICACIÓ	PLANTA / ESPAI	V.B.C. / DOT. AMORT	F.A. / V.N.C.
3201	2234		50	COMPRA	606,30	SANT CUGAT DEL VALLÈS		606,30	606,30
		CÀMARA FOTOGRÀFICA DIGITAL			31/12/2000			0	0,00
3301	2235	1	50	COMPRA	324,55	SANT CUGAT DEL VALLÈS		324,55	178,46
		CADENA JVC MINI			31/12/1999			16,22	146,09
3201	2236		50	COMPRA	669,29	SANT CUGAT DEL VALLÈS		669,29	669,29
		XARXA TELECOMUNICACIONS			31/12/2000			0	0
3301	2237	1	50	COMPRA	1.787,79	SANT CUGAT DEL VALLÈS		1.787,79	983,42
		ARXIU MUNICIPAL 7216			31/12/1999			89,38	804,37
3201	2238		50	COMPRA	8.366,09	SANT CUGAT DEL VALLÈS		8.366,09	8.366,09
		20 IGLOO PAPER 2500L			31/12/2000			0	0
3301	2239	1	50	COMPRA	1.787,79	SANT CUGAT DEL VALLÈS		1.787,79	983,42
		CADIRA			31/12/1999			89,38	804,37
3301	2240	1	50	COMPRA	9.551,98	SANT CUGAT DEL VALLÈS		9.551,98	5.254,79
		MATERIAL AUDIOVISUAL CENTRE OBERT			31/12/1999			477,59	4.297,19
3301	2241	2	50	COMPRA	1.134,89	SANT CUGAT DEL VALLÈS		1.134,89	624,29
		CÀMERES FOTOGRÀFIQUES DIGITALS SONY			31/12/1999			56,74	510,60
3301	2242	100	50	COMPRA	836,61	SANT CUGAT DEL VALLÈS		836,61	460,24
		CONS REFLECTANTS			31/12/1999			41,83	376,37
3301	2243	1	50	COMPRA	578,65	SANT CUGAT DEL VALLÈS		578,65	318,30
		CÀMARA DIGITAL			31/12/1999			28,93	260,35
3301	2244	1	50	COMPRA	5.413,63	SANT CUGAT DEL VALLÈS		5.413,63	2.978,22
		MÒDULS I REPROG EQUIPS YAESU			31/12/1999			270,68	2.435,41

LLIBRE A LLIBRE A: ELS BÉNS, DRETS I OBLIGACIONS DE L'ENS LOCAL

EPÍGRAF: I.2 BÉNS DE SERVEI PÚBLIC

SUBEPÍGRAF: I.2.C MOBLES

CLASSIFICAC	N. BÉ	QUANT. / DESCRIPCIÓ	C. GESTO / C. COST	T. ADQUISICIÓ	COST ADQUI. / D- ALTA	CENTRE / UBICACIÓ	PLANTA / ESPAI	V.B.C. / DOT. AMORT	F.A. / V.N.C.
3301	2245	1	50	COMPRA	1.182,55	SANT CUGAT DEL VALLÈS		1.182,55	650,48
		TESIS XARXA COMUNICACIONS			31/12/1999			59,12	532,07
3301	2246	12	50	COMPRA	752,95	SANT CUGAT DEL VALLÈS		752,95	414,14
		BATERIES MOTOROLA GP 3000			31/12/1999			37,64	338,81
3301	2247	1	50	COMPRA	641,40	SANT CUGAT DEL VALLÈS		641,40	352,85
		AUDIÒFON INALÀMBRIC			31/12/1999			32,07	288,55
3301	2248	11	50	COMPRA	773,56	SANT CUGAT DEL VALLÈS		773,56	425,47
		ARMARIETS DE VESTUARI			31/12/1999			38,67	348,09
3301	2249	1	50	COMPRA	6.330,44	SANT CUGAT DEL VALLÈS		6.330,44	5.698,22
		PRESTATGERIA PER DISCS I LLIBRES			31/12/1992			316,52	632,22
3301	2250	1	50	COMPRA	759,73	SANT CUGAT DEL VALLÈS		759,73	683,74
		PORTES CORREDISSES DE VIDRE			31/12/1992			37,98	75,99
3301	2251	1	50	COMPRA	4.537,83	SANT CUGAT DEL VALLÈS		4.537,83	2.496,41
		SPECTRIS SONÒMETRE BRUELS & JHAER			31/12/1999			226,89	2.041,42
3301	2252	2	50	COMPRA	3.083,73	SANT CUGAT DEL VALLÈS		3.083,73	2.775,66
		PRESTATGERIES AULES DANSA I ORFF			31/12/1992			154,18	308,07
3301	2253	1	50	COMPRA	148,29	SANT CUGAT DEL VALLÈS		148,29	133,40
		PRESTATGES VIDRE			31/12/1992			7,41	14,89
3301	2254	1	50	COMPRA	31.831,04	SANT CUGAT DEL VALLÈS		31.831,04	15.919,86
		MOBILIARI DIVERS			31/12/2000			1.591,55	15.911,18
3301	2255	15	50	COMPRA	15.196,10	SANT CUGAT DEL VALLÈS		15.196,10	13.678,48
		ARMARIS PER AULES			31/12/1992			759,80	1.517,62

LLIBRE A LLIBRE A: ELS BÉNS, DRETS I OBLIGACIONS DE L'ENS LOCAL

EPÍGRAF: I.2 BÉNS DE SERVEI PÚBLIC

SUBEPÍGRAF: I.2.C MOBLES

CLASSIFICAC	N. BÉ	QUANT. / DESCRIPCIÓ	C. GESTO / C. COST	T. ADQUISICIÓ	COST ADQUI. / D- ALTA	CENTRE / UBICACIÓ	PLANTA / ESPAI	V.B.C. / DOT. AMORT	F.A. / V.N.C.
3301	2256	15	50	COMPRA	3.676,75	SANT CUGAT DEL VALLÈS		3.676,75	3.309,44
		PLATAFORMES LATERALS ARMARIS			31/12/1992			183,83	367,31
3301	2257	1	50	COMPRA	509,21	SANT CUGAT DEL VALLÈS		509,21	254,66
		CADIRES			31/12/2000			25,46	254,55
3301	2258	166	50	COMPRA	12.905,19	SANT CUGAT DEL VALLÈS		12.905,19	11.616,26
		CADIRES APILABLES TUB CROMAT			31/12/1992			645,25	1.288,93
3301	2259	12	50	COMPRA	1.475,50	SANT CUGAT DEL VALLÈS		1.475,50	1.328,06
		CADIRES MASSIS BEDOLL			31/12/1992			73,77	147,44
3301	2260	18	50	COMPRA	1.191,84	SANT CUGAT DEL VALLÈS		1.191,84	1.072,78
		TAMBORETS MASSIS BEDOLL			31/12/1992			59,59	119,06
3301	2261	12	50	COMPRA	792,69	SANT CUGAT DEL VALLÈS		792,69	713,44
		TAMBORETS 4 POTES MASSIS BEDOLL			31/12/1992			39,63	79,25
3301	2262	130	50	COMPRA	12.145,20	SANT CUGAT DEL VALLÈS		12.145,20	10.932,34
		CADIRES APILABLES TUB CROMAT (FILERES)			31/12/1992			607,26	1.212,86
3301	2263	36	50	COMPRA	3.972,15	SANT CUGAT DEL VALLÈS		3.972,15	3.575,34
		CADIRES APILABLES AMB TAULETA ESCRIPTORI			31/12/1992			198,60	396,81
3301	2264	2	50	COMPRA	296,09	SANT CUGAT DEL VALLÈS		296,09	266,44
		TAMBORETS 35X65 4 POTES MASSIS BEDOLL			31/12/1992			14,80	29,65
3301	2265	15	50	COMPRA	2.166,80	SANT CUGAT DEL VALLÈS		2.166,80	1.950,41
		CADIRES FAIG VERNISSAT			31/12/1992			108,34	216,39
3301	2266	4	50	COMPRA	399,43	SANT CUGAT DEL VALLÈS		399,43	359,51

LLIBRE A LLIBRE A: ELS BÉNS, DRETS I OBLIGACIONS DE L'ENS LOCAL

EPÍGRAF: I.2 BÉNS DE SERVEI PÚBLIC

SUBEPÍGRAF: I.2.C MOBLES

CLASSIFICAC	N. BÉ	QUANT. / DESCRIPCIÓ	C. GESTO / C. COST	T. ADQUISICIÓ	COST ADQUI. / D- ALTA	CENTRE / UBICACIÓ	PLANTA / ESPAI	V.B.C. / DOT. AMORT	F.A. / V.N.C.
		CADIRES CROMADES TAPISSAT NEGRE			31/12/1992 (			19,97	39,92
3301	2267	2	50	COMPRA	276,47	SANT CUGAT DEL VALLÈS		276,47	248,79
		CADIRES AMB BRAÇOS CROMADES			31/12/1992 (			13,82	27,68
3301	2268	1	50	COMPRA	2.047,44	SANT CUGAT DEL VALLÈS		2.047,44	1.023,98
		MATERIAL EXPOSICIONS			31/12/2000 (			102,37	1.023,46
3301	2269	1	50	COMPRA	249,29	SANT CUGAT DEL VALLÈS		249,29	224,31
		CADIRA AMB BRAÇOS MOD. VARIUS			31/12/1992 (			12,46	24,98
3301	2270	20	50	COMPRA	1.083,75	SANT CUGAT DEL VALLÈS		1.083,75	975,38
		CADIRES AMB BRAÇOS SEIENT I RESPATLLER			31/12/1992 (			54,18	108,37
3301	2271	1	50	COMPRA	429,19	SANT CUGAT DEL VALLÈS		429,19	214,55
		MATERIAL DIVERS POLICIA			31/12/2000 (			21,45	214,64
3301	2272	4	50	COMPRA	230,30	SANT CUGAT DEL VALLÈS		230,30	207,21
		CADIRES CONFIDENT APILABLES TAPISSAT NEGRE			31/12/1992 (			11,51	23,09
3301	2273	1	50	COMPRA	255,17	SANT CUGAT DEL VALLÈS		255,17	127,53
		MOBILIARI DIVERS			31/12/2000 (			12,75	127,64
3301	2274	4	50	COMPRA	356,09	SANT CUGAT DEL VALLÈS		356,09	320,44
		CADIRES BASE GIRATÒRIA AMB RODES			31/12/1992 (			17,80	35,65
3301	2275	1	50	COMPRA	89.045,27	SANT CUGAT DEL VALLÈS		89.045,27	40.082,53
		MOBILIARI JOCS INFANTILS			31/12/2001 (			4.452,26	48.962,74
3301	2276	25	50	COMPRA	252,62	SANT CUGAT DEL VALLÈS		252,62	227,37
		PAPERERES OVALADES 4666 ABS			31/12/1992 (			12,63	25,25

LLIBRE A LLIBRE A: ELS BÉNS, DRETS I OBLIGACIONS DE L'ENS LOCAL

EPÍGRAF: I.2 BÉNS DE SERVEI PÚBLIC

SUBEPÍGRAF: I.2.C MOBLES

CLASSIFICAC	N. BÉ	QUANT. / DESCRIPCIÓ	C. GESTO / C. COST	T. ADQUISICIÓ	COST ADQUI. / D- ALTA	CENTRE / UBICACIÓ	PLANTA / ESPAI	V.B.C. / DOT. AMORT	F.A. / V.N.C.
3301	2277	1	50	COMPRA	6.441,60	SANT CUGAT DEL VALLÈS		6.441,60	2.899,60
		MOBILIARI D'OFICINA			31/12/2001			322,08	3.542,00
3301	2278	8	50	COMPRA	163,94	SANT CUGAT DEL VALLÈS		163,94	147,44
		CENDRERS DE SOBRETAULA QUADRATS			31/12/1992			8,19	16,50
3301	2279	1	50	COMPRA	29.968,72	SANT CUGAT DEL VALLÈS		29.968,72	13.489,97
		MOBILIARI I EQUIPAMENT D'OFICINA			31/12/2001			1.498,43	16.478,75
3301	2280	1	50	COMPRA	4.852,52	SANT CUGAT DEL VALLÈS		4.852,52	2.184,24
		COMPLEMENTS MOBILIARI D'OFICINA			31/12/2001			242,62	2.668,28
3301	2281	2	50	COMPRA	171,82	SANT CUGAT DEL VALLÈS		171,82	154,64
		CENDRERS DE PEU			31/12/1992			8,59	17,18
3301	2282	1	50	COMPRA	4.685,50	SANT CUGAT DEL VALLÈS		4.685,50	2.109,07
		RENOVACIÓ MOBILIARI SALA DE PLENS			31/12/2001			234,27	2.576,43
3301	2283	1	50	COMPRA	149,12	SANT CUGAT DEL VALLÈS		149,12	134,12
		LLUM DE SOBRETAULA DINA			31/12/1992			7,45	15,00
3301	2284	1	50	COMPRA	20.158,67	SANT CUGAT DEL VALLÈS		20.158,67	9.074,13
		MOBILIARI NOUS EQUIPAMENTS			31/12/2001			1.007,93	11.084,54
3301	2285	2	50	COMPRA	388,60	SANT CUGAT DEL VALLÈS		388,60	233,21
		PRESTATGERIES			31/12/1998			19,43	155,39
3301	2286	1	50	COMPRA	269.651,34	SANT CUGAT DEL VALLÈS		269.651,34	107.897,41
		MOBILIARI			31/12/2002			13.482,56	161.753,93
3301	2287	1	50	COMPRA	110,87	SANT CUGAT DEL VALLÈS		110,87	66,49
		CADIRA BIPLAX			31/12/1998			5,54	44,38

LLIBRE A LLIBRE A: ELS BÉNS, DRETS I OBLIGACIONS DE L'ENS LOCAL

EPÍGRAF: I.2 BÉNS DE SERVEI PÚBLIC

SUBEPÍGRAF: I.2.C MOBLES

CLASSIFICAC	N. BÉ	QUANT. / DESCRIPCIÓ	C. GESTO / C. COST	T. ADQUISICIÓ	COST ADQUI. / D- ALTA	CENTRE / UBICACIÓ	PLANTA / ESPAI	V.B.C. / DOT. AMORT	F.A. / V.N.C.
3301	2288	1	50	COMPRA	223.572,92	SANT CUGAT DEL VALLÈS		223.572,92	78.281,10
		MOBILIARI			31/12/2003			11.178,64	145.291,82
3301	2289	1	50	COMPRA	110,87	SANT CUGAT DEL VALLÈS		110,87	66,49
		CADIRA BIPLAX			31/12/1998			5,54	44,38
3301	2290	1	50	COMPRA	1.688,80	SANT CUGAT DEL VALLÈS		1.688,80	364,36
		VAIXELLA REUTILITZABLE			08/09/2006			84,44	1.324,44
3301	2291	100	50	COMPRA	1.899,80	SANT CUGAT DEL VALLÈS		1.899,80	1.140,40
		CADIRES MODEL NORTE			30/12/1998			94,99	759,40
3301	2292	1	50	COMPRA	1.446,98	SANT CUGAT DEL VALLÈS		1.446,98	312,15
		GOTS DE PLÀSTIC REUTILITZABLES			08/09/2006			72,34	1.134,83
3301	2293	1	50	COMPRA	512,78	SANT CUGAT DEL VALLÈS		512,78	307,70
		ARMARI METÀLIC			30/12/1998			25,63	205,08
3301	2294	1	50	COMPRA	2.004,68	SANT CUGAT DEL VALLÈS		2.004,68	1.203,30
		CORTINES			30/12/1998			100,23	801,38
3301	2296	1	50	COMPRA	273,47	SANT CUGAT DEL VALLÈS		273,47	164,11
		CORTINES			30/12/1998			13,67	109,36
3302	2297		50	COMPRA	11.433,20	SANT CUGAT DEL VALLÈS		11.433,20	11.433,20
		PROGRAMA CENTRAL TELEFÒNICA			31/12/1998			0	0
3302	2298		50	COMPRA	11.781,78	SANT CUGAT DEL VALLÈS		11.781,78	11.781,78
		ACTUALITZACIÓ CENTRAL TELEFÒNICA			31/12/1998			0	0
3302	2300		50	COMPRA	155,94	SANT CUGAT DEL VALLÈS		155,94	155,94
		3 TELÈFONS			31/12/1999			0	0

LLIBRE A LLIBRE A: ELS BÉNS, DRETS I OBLIGACIONS DE L'ENS LOCAL

EPÍGRAF: I.2 BÉNS DE SERVEI PÚBLIC

SUBEPÍGRAF: I.2.C MOBLES

CLASSIFICAC	N. BÉ	QUANT. / DESCRIPCIÓ	C. GESTO / C. COST	T. ADQUISICIÓ	COST ADQUI. / D- ALTA	CENTRE / UBICACIÓ	PLANTA / ESPAI	V.B.C. / DOT. AMORT	F.A. / V.N.C.
3302	2302		50	COMPRA	44,78	SANT CUGAT DEL VALLÈS		44,78	44,78
		TELÈFON NOKIA RINGO 2			31/12/1999			0	0
3302	2303		50	COMPRA	359,18	SANT CUGAT DEL VALLÈS		359,18	359,18
		EQUIPS OFICINA GENERAL			31/12/1999			0	0
3301	2304	265	50	COMPRA	2.702,91	SANT CUGAT DEL VALLÈS		2.702,91	1.622,42
		CADIRES MONOBLOC			30/12/1998			135,14	1.080,49
3302	2305		50	COMPRA	119,60	SANT CUGAT DEL VALLÈS		119,60	119,60
		TELÈFON STARTAC 130			31/12/1999			0	0
3301	2306	1	50	COMPRA	764,88	SANT CUGAT DEL VALLÈS		764,88	469,56
		CORTINA			21/09/1998			38,24	295,32
3302	2307		50	COMPRA	1.624,32	SANT CUGAT DEL VALLÈS		1.624,32	1.624,32
		LANIER-FAX MDL 4260			31/12/1999			0	0
3302	2308		50	COMPRA	10.457,61	SANT CUGAT DEL VALLÈS		10.457,61	10.457,61
		HON MOD PGM			31/12/1999			0	0
3302	2309		50	COMPRA	10.199,66	SANT CUGAT DEL VALLÈS		10.199,66	10.199,66
		ESTACIÓ TOPOGRÀFICA GEODIMETER MOD 608 M			31/12/1999			0	0
3302	2310		50	COMPRA	481,05	SANT CUGAT DEL VALLÈS		481,05	481,05
		MATERIAL OFICINA GENERAL			31/12/1999			0	0
3302	2311		50	COMPRA	348,59	SANT CUGAT DEL VALLÈS		348,59	348,59
		FAX 3750 AB			31/12/2000			0	0
3302	2312		50	COMPRA	454,89	SANT CUGAT DEL VALLÈS		454,89	454,89
		DESTRUCTORA DE DOCUMENTS IDEAL 2401			31/12/2000			0	0

LLIBRE A LLIBRE A: ELS BÉNS, DRETS I OBLIGACIONS DE L'ENS LOCAL

EPÍGRAF: I.2 BÉNS DE SERVEI PÚBLIC

SUBEPÍGRAF: I.2.C MOBLES

CLASSIFICAC	N. BÉ	QUANT. / DESCRIPCIÓ	C. GESTO / C. COST	T. ADQUISICIÓ	COST ADQUI. / D- ALTA	CENTRE / UBICACIÓ	PLANTA / ESPAI	V.B.C. / DOT. AMORT	F.A. / V.N.C.
3302	2313		50	COMPRA	1.027,78	SANT CUGAT DEL VALLÈS		1.027,78	1.027,78
		FAX			31/12/2000			0	0
3302	2314		50	COMPRA	428,76	SANT CUGAT DEL VALLÈS		428,76	428,76
		15 TELÈFONS PHILIPS SKIP			31/12/2000			0	0
3302	2315		50	COMPRA	282,36	SANT CUGAT DEL VALLÈS		282,36	282,36
		10 TELÈFONS PHILIPS			31/12/2000			0	0
3302	2316		50	COMPRA	557,70	SANT CUGAT DEL VALLÈS		557,70	557,70
		CISALLA			31/12/2000			0	0
3302	2317		50	COMPRA	348,59	SANT CUGAT DEL VALLÈS		348,59	348,59
		FAX 3750 AB			31/12/2000			0	0
3302	2318		50	COMPRA	12.150,25	SANT CUGAT DEL VALLÈS		12.150,25	12.150,25
		COPIADORA 5265			31/12/2000			0	0
3302	2319		50	COMPRA	12.150,25	SANT CUGAT DEL VALLÈS		12.150,25	12.150,25
		FAX 8155			31/12/2000			0	0
3301	2343	15	50	COMPRA	2.756,10	SANT CUGAT DEL VALLÈS		2.756,10	551,20
		TAULA TREBALL T-CUATRO 160x80			01/01/2007	MASIA DE TORREBLANCA		137,80	2.204,90
3301	2344	2	50	COMPRA	226,44	SANT CUGAT DEL VALLÈS		226,44	45,28
		ALA AUXILIAR T-CUATRO 100x60			01/01/2007	MASIA DE TORREBLANCA		11,32	181,16
3301	2345	9	50	COMPRA	1.060,74	SANT CUGAT DEL VALLÈS		1.060,74	212,12
		BUC AMB RODES DE TRES CALAIXOS			01/01/2007	MASIA DE TORREBLANCA		53,03	848,62
3301	2346	7	50	COMPRA	506,66	SANT CUGAT DEL VALLÈS		506,66	101,32
		SUPORT PER A CPU ALUMINI			01/01/2007	MASIA DE TORREBLANCA		25,33	405,34

LLIBRE A LLIBRE A: ELS BÉNS, DRETS I OBLIGACIONS DE L'ENS LOCAL

EPÍGRAF: I.2 BÉNS DE SERVEI PÚBLIC

SUBEPÍGRAF: I.2.C MOBLES

CLASSIFICAC	N. BÉ	QUANT. / DESCRIPCIÓ	C. GESTO / C. COST	T. ADQUISICIÓ	COST ADQUI. / D- ALTA	CENTRE / UBICACIÓ	PLANTA / ESPAI	V.B.C. / DOT. AMORT	F.A. / V.N.C.
3301	2347	21	50	COMPRA	3.624,81	SANT CUGAT DEL VALLÈS		3.624,81	724,96
		TAULA TREBALL T-CUATRO 12x80			01/01/2007	MASIA DE TORREBLANCA		181,24	2.899,85
3301	2348	1	50	COMPRA	166,11	SANT CUGAT DEL VALLÈS		166,11	33,20
		TAULA TREBALL T-CUATRO 80x80			01/01/2007	MASIA DE TORREBLANCA		8,30	132,91
3301	2349	2	50	COMPRA	278,40	SANT CUGAT DEL VALLÈS		278,40	55,68
		TAULA CIRCULAR REUNIONS 120 CM			01/01/2007	MASIA DE TORREBLANCA		13,92	222,72
3301	2350	12	50	COMPRA	2.204,88	SANT CUGAT DEL VALLÈS		2.204,88	440,96
		PRESTATGERIA MELAMINA GRIS 197x60x34,5			01/01/2007	MASIA DE TORREBLANCA		110,24	1.763,92
3301	2351	4	50	COMPRA	616,20	SANT CUGAT DEL VALLÈS		616,20	123,24
		PRESTATGERIA MELAMINA 197x90x34,5			01/01/2007	MASIA DE TORREBLANCA		30,81	492,96
3301	2352	11	50	COMPRA	555,06	SANT CUGAT DEL VALLÈS		555,06	111,00
		SUPORT TRIA 200x24 CROMAT (PRESTATGERIA)			01/01/2007	MASIA DE TORREBLANCA		27,75	444,06
3301	2353	48	50	COMPRA	961,44	SANT CUGAT DEL VALLÈS		961,44	192,28
		PRESTATGERIA TRIA 60x24 METÀL·LIC			01/01/2007	MASIA DE TORREBLANCA		48,07	769,16
3301	2354	1	50	COMPRA	199,52	SANT CUGAT DEL VALLÈS		199,52	39,88
		ARMARI DE PORTES AMB PANY 145x90x45			01/01/2007	MASIA DE TORREBLANCA		9,97	159,64
3301	2355	6	50	COMPRA	1.481,10	SANT CUGAT DEL VALLÈS		1.481,10	296,20
		ARMARI DE PORTES AMB PANY 197x90x45			01/01/2007	MASIA DE TORREBLANCA		74,05	1.184,90
3301	2356	2	50	COMPRA	635,64	SANT CUGAT DEL VALLÈS		635,64	127,12
		ARMARI METÀL·LIC STANDARD PORTES PERSIANA I PANY			01/01/2007	MASIA DE TORREBLANCA		31,78	508,52

LLIBRE A LLIBRE A: ELS BÉNS, DRETS I OBLIGACIONS DE L'ENS LOCAL

EPÍGRAF: I.2 BÉNS DE SERVEI PÚBLIC

SUBEPÍGRAF: I.2.C MOBLES

CLASSIFICAC	N. BÉ	QUANT. / DESCRIPCIÓ	C. GESTO / C. COST	T. ADQUISICIÓ	COST ADQUI. / D- ALTA	CENTRE / UBICACIÓ	PLANTA / ESPAI	V.B.C. / DOT. AMORT	F.A. / V.N.C.
3301	2357	3	50	COMPRA	838,47	SANT CUGAT DEL VALLÈS		838,47	167,68
		ARMARI METÀL·LIC STANDARD PORTES PERSIANA 120x45x180			01/01/2007	MASIA DE TORREBLANCA		41,92	670,79
3301	2358	1	50	COMPRA	2.320,00	SANT CUGAT DEL VALLÈS		2.320,00	464,00
		MOSTRADOR 550x72x107			01/01/2007	MASIA DE TORREBLANCA		116,00	1.856,00
3301	2359	10	50	COMPRA	1.178,60	SANT CUGAT DEL VALLÈS		1.178,60	235,72
		CADIRA TREBALL IDONIA SERIE 100 SENSE BRAÇOS			01/01/2007	MASIA DE TORREBLANCA		58,93	942,88
3301	2360	131	50	COMPRA	5.012,06	SANT CUGAT DEL VALLÈS		5.012,06	1.002,40
		CADIRA HITO SEIENT-RESPATLLER PROPILÈ			01/01/2007	MASIA DE TORREBLANCA		250,60	4.009,66
3301	2361	20	50	COMPRA	2.217,00	SANT CUGAT DEL VALLÈS		2.217,00	443,40
		CADIRA FUTURA ESTRUCTURA CROMADA SEIENT-RESPATLLER			01/01/2007	MASIA DE TORREBLANCA		110,85	1.773,60
3301	2362	4	50	COMPRA	953,12	SANT CUGAT DEL VALLÈS		953,12	190,60
		BUTACA SENSE BRAÇOS SERIE 77			01/01/2007	MASIA DE TORREBLANCA		47,65	762,52
3301	2363	1	50	COMPRA	232,00	SANT CUGAT DEL VALLÈS		232,00	46,40
		TAULA DE CENTRE MODEL DORSO 60x60			01/01/2007	MASIA DE TORREBLANCA		11,60	185,60
3301	2364	1	50	COMPRA	1.130,77	SANT CUGAT DEL VALLÈS		1.130,77	226,12
		BANC EGOKI 5 PLACES XAPA PERFORADA			01/01/2007	MASIA DE TORREBLANCA		56,53	904,65
3301	2365	2	50	COMPRA	227,02	SANT CUGAT DEL VALLÈS		227,02	45,40
		TAULELL MURAL SURO EMMARCAT			01/01/2007	MASIA DE TORREBLANCA		11,35	181,62
3301	2366	1	50	COMPRA	23,20	SANT CUGAT DEL VALLÈS		23,20	4,64
		PLAQUES SURO VIST AUTOADHESIVES 30x40 (PAQUET 4)			01/01/2007	MASIA DE TORREBLANCA		1,16	18,56

LLIBRE A LLIBRE A: ELS BÉNS, DRETS I OBLIGACIONS DE L'ENS LOCAL

EPÍGRAF: I.2 BÉNS DE SERVEI PÚBLIC

SUBEPÍGRAF: I.2.C MOBLES

CLASSIFICAC	N. BÉ	QUANT. / DESCRIPCIÓ	C. GESTO / C. COST	T. ADQUISICIÓ	COST ADQUI. / D- ALTA	CENTRE / UBICACIÓ	PLANTA / ESPAI	V.B.C. / DOT. AMORT	F.A. / V.N.C.
3301	2367	1	50	COMPRA	162,67	SANT CUGAT DEL VALLÈS		162,67	32,52
		PISSARRA MURAL VERDA 120x200			01/01/2007	MASIA DE TORREBLANCA		8,13	130,15
3301	2368	3	50	COMPRA	1.287,54	SANT CUGAT DEL VALLÈS		1.287,54	257,48
		EXPOSITOR PER A REVISTES ALUMINI 184x72x40			01/01/2007	MASIA DE TORREBLANCA		64,37	1.030,06
3301	2369	11	50	COMPRA	1.977,25	SANT CUGAT DEL VALLÈS		1.977,25	395,44
		TAULA ATLAS 120x60 ALUMINI (BAR)			01/01/2007	MASIA DE TORREBLANCA		98,86	1.581,81
3301	2370	11	50	COMPRA	943,47	SANT CUGAT DEL VALLÈS		943,47	188,68
		TAULA ATLAS 60x60 ALUMINI (BAR I TERRASSA)			01/01/2007	MASIA DE TORREBLANCA		47,17	754,79
3301	2371	82	50	COMPRA	4.508,36	SANT CUGAT DEL VALLÈS		4.508,36	901,64
		CADIRA ATLAS SENSE BRAÇOS ALUMINI (BAR I TERRASSA)			01/01/2007	MASIA DE TORREBLANCA		225,41	3.606,72
3301	2372	4	50	COMPRA	310,72	SANT CUGAT DEL VALLÈS		310,72	62,12
		TABURET ATLAS ALUMINI			01/01/2007	MASIA DE TORREBLANCA		15,53	248,60
3301	2373	5	50	COMPRA	1.348,35	SANT CUGAT DEL VALLÈS		1.348,35	269,64
		LLIBRERIA METÀL·LICA K100 PT 160x30x195			01/01/2007	MASIA DE TORREBLANCA		67,41	1.078,71
3301	2374	5	50	COMPRA	2.390,65	SANT CUGAT DEL VALLÈS		2.390,65	478,12
		MÒDUL GUIXETA VESTUARI 4 PORTES 40x45x50 CADASCUNA			01/01/2007	MASIA DE TORREBLANCA		119,53	1.912,53
3301	2375	7	50	COMPRA	4.573,45	SANT CUGAT DEL VALLÈS		4.573,45	914,68
		MÒDUL GUIXETA 4 PORTES 40x45x50 AMB PANY "MONEDERO"			01/01/2007	MASIA DE TORREBLANCA		228,67	3.658,77
3301	2376	2	50	COMPRA	137,76	SANT CUGAT DEL VALLÈS		137,76	27,52
		EMBELLIDOR LATERAL GUIXETES 180x50			01/01/2007	MASIA DE TORREBLANCA		6,88	110,24

LLIBRE A LLIBRE A: ELS BÉNS, DRETS I OBLIGACIONS DE L'ENS LOCAL

EPÍGRAF: I.2 BÉNS DE SERVEI PÚBLIC

SUBEPÍGRAF: I.2.C MOBLES

CLASSIFICAC	N. BÉ	QUANT. / DESCRIPCIÓ	C. GESTO / C. COST	T. ADQUISICIÓ	COST ADQUI. / D- ALTA	CENTRE / UBICACIÓ	PLANTA / ESPAI	V.B.C. / DOT. AMORT	F.A. / V.N.C.
3301	2377	2	50	COMPRA	224,26	SANT CUGAT DEL VALLÈS		224,26	44,84
		BANC VESTUARI NOVARA 50x40			01/01/2007 (	MASIA DE TORREBLANCA		11,21	179,42
3301	2378	12	50	COMPRA	554,76	SANT CUGAT DEL VALLÈS		554,76	110,92
		PENJAROBES DE PEU METÀL·LIC			01/01/2007 (	MASIA DE TORREBLANCA		27,73	443,84
3301	2379	11	50	COMPRA	408,32	SANT CUGAT DEL VALLÈS		408,32	81,64
		PAPERERES TRIBU AMB SEPARADOR PER REBUIG			01/01/2007 (	MASIA DE TORREBLANCA		20,41	326,68
3301	2396	113	50	COMPRA	35.018,02	SANT CUGAT DEL VALLÈS		35.018,02	6.279,25
		ARMARI METÀL·LIC 1000x425x1615			01/06/2007 (	AJUNTAMENT		1.750,90	28.738,77
3301	2397	479	50	COMPRA	134.353,75	SANT CUGAT DEL VALLÈS		134.353,75	24.091,62
		ARMARI METAL·LIC 800x425x1615			01/06/2007 (	AJUNTAMENT		6.717,68	110.262,13
3301	2398	8	50	COMPRA	2.087,07	SANT CUGAT DEL VALLÈS		2.087,07	374,23
		ARMARI NOGUÉ ALCALDIA 1200x425x1080			01/06/2007 (	AJUNTAMENT		104,35	1.712,84
3301	2399	2	50	COMPRA	465,97	SANT CUGAT DEL VALLÈS		465,97	83,52
		ARMARI NOGUÉ ALCALDIA 1200x425x790			01/06/2007 (	AJUNTAMENT		23,29	382,45
3301	2400	16	50	COMPRA	9.506,43	SANT CUGAT DEL VALLÈS		9.506,43	1.704,64
		ARMARIET VESTIDORS DE 4 PORTES 600x500x1800			01/06/2007 (	AJUNTAMENT		475,32	7.801,79
3301	2401	6	50	COMPRA	5.279,30	SANT CUGAT DEL VALLÈS		5.279,30	946,64
		BANC D'ESPERA DE 3 SEIENTS			01/06/2007 (	AJUNTAMENT		263,96	4.332,66
3301	2402	14	50	COMPRA	16.805,15	SANT CUGAT DEL VALLÈS		16.805,15	3.013,39
		BANC D'ESPERA DE 4 SEIENTS			01/06/2007 (	AJUNTAMENT		840,25	13.791,76
3301	2403	8	50	COMPRA	11.436,67	SANT CUGAT DEL VALLÈS		11.436,67	2.050,75
		BANC D'ESPERA DE 5 SEIENTS			01/06/2007 (	AJUNTAMENT		571,83	9.385,92

LLIBRE A LLIBRE A: ELS BÉNS, DRETS I OBLIGACIONS DE L'ENS LOCAL

EPÍGRAF: I.2 BÉNS DE SERVEI PÚBLIC

SUBEPÍGRAF: I.2.C MOBLES

CLASSIFICAC	N. BÉ	QUANT. / DESCRIPCIÓ	C. GESTO / C. COST	T. ADQUISICIÓ	COST ADQUI. / D- ALTA	CENTRE / UBICACIÓ	PLANTA / ESPAI	V.B.C. / DOT. AMORT	F.A. / V.N.C.
3301	2404	6	50	COMPRA	1.732,69	SANT CUGAT DEL VALLÈS		1.732,69	310,68
		BANC VESTIDOR 1500x400x500			01/06/2007	AJUNTAMENT		86,63	1.422,01
3301	2405	15	50	COMPRA	3.915,00	SANT CUGAT DEL VALLÈS		3.915,00	702,01
		BLOC RODANT AMB CALAIX I ARXIU 400x600x546			01/06/2007	AJUNTAMENT		195,75	3.212,99
3301	2406	1	50	COMPRA	582,84	SANT CUGAT DEL VALLÈS		582,84	104,50
		BUC TAULA ALCALDE			01/06/2007	AJUNTAMENT		29,14	478,34
3301	2407	298	50	COMPRA	115.267,00	SANT CUGAT DEL VALLÈS		115.267,00	20.669,11
		BUC TAULA DE TREBALL			01/06/2007	AJUNTAMENT		5.763,35	94.597,89
3301	2408	2	50	COMPRA	2.538,80	SANT CUGAT DEL VALLÈS		2.538,80	455,24
		CADIRA CUIR ALCALDIA			01/06/2007	AJUNTAMENT		126,94	2.083,56
3301	2409	388	50	COMPRA	95.556,48	SANT CUGAT DEL VALLÈS		95.556,48	17.134,70
		CADIRA DE CONFIDENT APILABLE 03			01/06/2007	AJUNTAMENT		4.777,82	78.421,78
3301	2410	28	50	COMPRA	12.707,15	SANT CUGAT DEL VALLÈS		12.707,15	2.278,56
		CADIRA DE TREBALL CÀRRECS INTERMITJOS			01/06/2007	AJUNTAMENT		635,35	10.428,59
3301	2411	289	50	COMPRA	100.320,57	SANT CUGAT DEL VALLÈS		100.320,57	17.988,96
		CADIRA DE TREBALL GENERAL			01/06/2007	AJUNTAMENT		5.016,02	82.331,61
3301	2412	50	50	COMPRA	46.150,02	SANT CUGAT DEL VALLÈS		46.150,02	8.275,39
		CADIRA SALA DE JUNTES I SALA DE PLENS			01/06/2007	AJUNTAMENT		2.307,50	37.874,63
3301	2413	31	50	COMPRA	1.986,79	SANT CUGAT DEL VALLÈS		1.986,79	356,23
		CARPETA BADEN 700x510			01/06/2007	AJUNTAMENT		99,33	1.630,56
3301	2414	3	50	COMPRA	1.775,67	SANT CUGAT DEL VALLÈS		1.775,67	318,39

LLIBRE A LLIBRE A: ELS BÉNS, DRETS I OBLIGACIONS DE L'ENS LOCAL

EPÍGRAF: I.2 BÉNS DE SERVEI PÚBLIC

SUBEPÍGRAF: I.2.C MOBLES

CLASSIFICAC	N. BÉ	QUANT. / DESCRIPCIÓ	C. GESTO / C. COST	T. ADQUISICIÓ	COST ADQUI. / D- ALTA	CENTRE / UBICACIÓ	PLANTA / ESPAI	V.B.C. / DOT. AMORT	F.A. / V.N.C.
		CARRO APILAMENT CADIRES CONFIDENT			01/06/2007 (	AJUNTAMENT		88,78	1.457,28
3301	2415	13	50	COMPRA	6.703,06	SANT CUGAT DEL VALLÈS		6.703,06	1.201,95
		CARRO PARAÏGUER AMB RODES 1260x400x585			01/06/2007 (	AJUNTAMENT		335,15	5.501,11
3301	2416	460	50	COMPRA	24.972,48	SANT CUGAT DEL VALLÈS		24.972,48	4.477,93
		CORTINA AMB BARRA DE 29 mm			01/06/2007 (	AJUNTAMENT		1.248,62	20.494,55
3301	2417	1	50	COMPRA	397,36	SANT CUGAT DEL VALLÈS		397,36	71,22
		LLITERA 700X1850			01/06/2007 (	AJUNTAMENT		19,86	326,14
3301	2418	1	50	COMPRA	29.249,41	SANT CUGAT DEL VALLÈS		29.249,41	5.244,85
		LLUMINARIA DE REFORÇ TAULES OAC I PLÀNOL CIUTAT			01/06/2007 (	AJUNTAMENT		1.462,47	24.004,56
3301	2419	1	50	COMPRA	1.461,60	SANT CUGAT DEL VALLÈS		1.461,60	262,08
		MOBLES OFFICE ALCALDIA			01/06/2007 (	AJUNTAMENT		73,08	1.199,52
3301	2420	1	50	COMPRA	1.106,35	SANT CUGAT DEL VALLÈS		1.106,35	198,36
		MOBLES OFFICE PLANTA -1			01/06/2007 (	AJUNTAMENT		55,31	907,99
3301	2421	1	50	COMPRA	1.435,62	SANT CUGAT DEL VALLÈS		1.435,62	257,42
		PANTALLA DE 2400x1050x300			01/06/2007 (	AJUNTAMENT		71,78	1.178,20
3301	2422	278	50	COMPRA	10.835,33	SANT CUGAT DEL VALLÈS		10.835,33	1.942,91
		PAPARERA DE 2 CONTENIDORS			01/06/2007 (	AJUNTAMENT		541,76	8.892,42
3301	2423	24	50	COMPRA	1.176,24	SANT CUGAT DEL VALLÈS		1.176,24	210,91
		PAPERERA METAL·LICA ZONES COMUNS			01/06/2007 (	AJUNTAMENT		58,81	965,33
3301	2424	4	50	COMPRA	1.016,62	SANT CUGAT DEL VALLÈS		1.016,62	182,29
		PENJADOR DE PEU ALCALDIA			01/06/2007 (	AJUNTAMENT		50,83	834,33

LLIBRE A LLIBRE A: ELS BÉNS, DRETS I OBLIGACIONS DE L'ENS LOCAL

EPÍGRAF: I.2 BÉNS DE SERVEI PÚBLIC

SUBEPÍGRAF: I.2.C MOBLES

CLASSIFICAC	N. BÉ	QUANT. / DESCRIPCIÓ	C. GESTO / C. COST	T. ADQUISICIÓ	COST ADQUI. / D- ALTA	CENTRE / UBICACIÓ	PLANTA / ESPAI	V.B.C. / DOT. AMORT	F.A. / V.N.C.
3301	2425	148	50	COMPRA	10.266,46	SANT CUGAT DEL VALLÈS		10.266,46	1.840,92
		PENJADOR DE PEU			01/06/2007	AJUNTAMENT		513,32	8.425,54
3301	2426	1	50	COMPRA	577,33	SANT CUGAT DEL VALLÈS		577,33	103,50
		PRESTATGERIA DE 2 MÒDULS SENSE DARRERA 2000x360x1400			01/06/2007	AJUNTAMENT		28,86	473,83
3301	2427	2	50	COMPRA	1.630,50	SANT CUGAT DEL VALLÈS		1.630,50	292,35
		PRESTATGERIA DE 2 MÒDULS SENSE DARRERE 2000x360x2450			01/06/2007	AJUNTAMENT		81,52	1.338,15
3301	2428	1	50	COMPRA	1.403,95	SANT CUGAT DEL VALLÈS		1.403,95	251,72
		PRESTATGERIA DE 3 MÒDULS 3000x360x2450			01/06/2007	AJUNTAMENT		70,19	1.152,23
3301	2429	1	50	COMPRA	829,86	SANT CUGAT DEL VALLÈS		829,86	148,79
		PRESTATGERIA DE 3 MÒDULS SENSE DARRERE 3000x360x1400			01/06/2007	AJUNTAMENT		41,49	681,07
3301	2430	1	50	COMPRA	1.150,60	SANT CUGAT DEL VALLÈS		1.150,60	206,31
		PRESTATGERIA DE 3 MÒDULS SENSE DARRERE 3000x360x2450			01/06/2007	AJUNTAMENT		57,53	944,29
3301	2431	1	50	COMPRA	1.843,24	SANT CUGAT DEL VALLÈS		1.843,24	330,51
		PRESTATGERIA DE 4 MÒDULS 4000x360x2450			01/06/2007	AJUNTAMENT		92,16	1.512,73
3301	2432	3	50	COMPRA	4.633,27	SANT CUGAT DEL VALLÈS		4.633,27	830,80
		PRESTATGERIA DE 4 MÒDULS SENSE DARRERA 4000x360x2450			01/06/2007	AJUNTAMENT		231,66	3.802,47
3301	2433	1	50	COMPRA	1.980,47	SANT CUGAT DEL VALLÈS		1.980,47	355,11
		PRESTATGERIA DE 6 MÒDULS 6000x360x2450			01/06/2007	AJUNTAMENT		99,02	1.625,36
3301	2434	20	50	COMPRA	5.202,60	SANT CUGAT DEL VALLÈS		5.202,60	932,90
		SEPARADORS ALT TAULES OAC			01/06/2007	AJUNTAMENT		260,13	4.269,70

LLIBRE A LLIBRE A: ELS BÉNS, DRETS I OBLIGACIONS DE L'ENS LOCAL

EPÍGRAF: I.2 BÉNS DE SERVEI PÚBLIC

SUBEPÍGRAF: I.2.C MOBLES

CLASSIFICAC	N. BÉ	QUANT. / DESCRIPCIÓ	C. GESTO / C. COST	T. ADQUISICIÓ	COST ADQUI. / D- ALTA	CENTRE / UBICACIÓ	PLANTA / ESPAI	V.B.C. / DOT. AMORT	F.A. / V.N.C.
3301	2435	175	50	COMPRA	15.570,10	SANT CUGAT DEL VALLÈS		15.570,10	2.791,93
		SEPARADOR TAULES DE TREBALL			01/06/2007	AJUNTAMENT		778,50	12.778,17
3301	2436	2	50	COMPRA	7.441,01	SANT CUGAT DEL VALLÈS		7.441,01	1.334,28
		SOFÀ ALCALDIA DE 2 PLACES			01/06/2007	AJUNTAMENT		372,05	6.106,73
3301	2437	1	50	COMPRA	24.037,26	SANT CUGAT DEL VALLÈS		24.037,26	4.310,23
		TANCAMENT ALUMINI I VIDRE SALES REPROGRAFIA I OFFICE -1			01/06/2007	AJUNTAMENT		1.201,86	19.727,03
3301	2438	82	50	COMPRA	306.419,57	SANT CUGAT DEL VALLÈS		306.419,57	54.945,62
		TAULA TREBALL DE 4 LLOCS OPERATIUS 3200x1800x720			01/06/2007	AJUNTAMENT		15.320,97	251.473,95
3301	2439	9	50	COMPRA	53.555,11	SANT CUGAT DEL VALLÈS		53.555,11	9.603,22
		TAULA TREBALL DE 6 LLOCS OPERATIUS 4800x1800x720			01/06/2007	AJUNTAMENT		2.677,75	43.951,89
3301	2440	3	50	COMPRA	3.776,74	SANT CUGAT DEL VALLÈS		3.776,74	677,20
		TAULA TREBALL INDIVIDUAL AMB SEPARADORS 2400x1000 RECEPCIÓ			01/06/2007	AJUNTAMENT		188,83	3.099,54
3301	2441	6	50	COMPRA	9.613,15	SANT CUGAT DEL VALLÈS		9.613,15	1.723,76
		TAULA TREBALL INDIVIDUAL AMB SEPAR. 2400x1000 PLÀNOL CIUTAT			01/06/2007	AJUNTAMENT		480,65	7.889,39
3301	2442	11	50	COMPRA	17.624,11	SANT CUGAT DEL VALLÈS		17.624,11	3.160,25
		TAULA TREBALL INDIVIDUAL AMB SEPAR. 2400x1000 OAC			01/06/2007	AJUNTAMENT		881,20	14.463,86
3301	2443	54	50	COMPRA	64.942,02	SANT CUGAT DEL VALLÈS		64.942,02	11.645,07
		TAULA TREBALL INDIVIDUAL O DE REUNIONS 2400x1000			01/06/2007	AJUNTAMENT		3.247,10	53.296,95
3301	2444	3	50	COMPRA	3.155,49	SANT CUGAT DEL VALLÈS		3.155,49	565,81
		TAULA INDIVIDUAL SENSE TAPA NI ELECTRIFICACIÓ OFFICE -1			01/06/2007	AJUNTAMENT		157,77	2.589,68

LLIBRE A LLIBRE A: ELS BÉNS, DRETS I OBLIGACIONS DE L'ENS LOCAL

EPÍGRAF: I.2 BÉNS DE SERVEI PÚBLIC

SUBEPÍGRAF: I.2.C MOBLES

CLASSIFICAC	N. BÉ	QUANT. / DESCRIPCIÓ	C. GESTO / C. COST	T. ADQUISICIÓ	COST ADQUI. / D- ALTA	CENTRE / UBICACIÓ	PLANTA / ESPAI	V.B.C. / DOT. AMORT	F.A. / V.N.C.
3301	2445	1	50	COMPRA	2.452,76	SANT CUGAT DEL VALLÈS		2.452,76	439,79
		TAULA NOGUÉ ALCALDIA 2400x1000			01/06/2007	AJUNTAMENT		122,63	2.012,97
3301	2446	1	50	COMPRA	16.296,96	SANT CUGAT DEL VALLÈS		16.296,96	2.922,26
		TAULA DE JUNTES 7200x1000			01/06/2007	AJUNTAMENT		814,84	13.374,70
3301	2447	3	50	COMPRA	15.095,09	SANT CUGAT DEL VALLÈS		15.095,09	2.706,76
		TAULA SALA DE PLENS 6000x1000 "CONJUNT EN U"			01/06/2007	AJUNTAMENT		754,75	12.388,33
3301	2448	1	50	COMPRA	645,42	SANT CUGAT DEL VALLÈS		645,42	115,73
		TAULA SALA DE PREMSA 1600x800			01/06/2007	AJUNTAMENT		32,27	529,69
3301	2449	1	50	COMPRA	2.986,59	SANT CUGAT DEL VALLÈS		2.986,59	535,51
		TAULA SALA DE REUNIONS 4800x1000			01/06/2007	AJUNTAMENT		149,32	2.451,08
3301	2450	1	50	COMPRA	3.576,98	SANT CUGAT DEL VALLÈS		3.576,98	641,37
		TAULA SALA DE REUNIONS 7200x1000			01/06/2007	AJUNTAMENT		178,84	2.935,61
3301	2451	2	50	COMPRA	5.133,23	SANT CUGAT DEL VALLÈS		5.133,23	920,46
		TAULA SALA DE REUNIONS 4000x1000			01/06/2007	AJUNTAMENT		256,66	4.212,77
3301	2452	1	50	COMPRA	787,18	SANT CUGAT DEL VALLÈS		787,18	141,12
		TAULA SECRETARI SALA DE PLENS 1800x900			01/06/2007	AJUNTAMENT		39,35	646,06
3301	2570	1	50	COMPRA	2.860,68	SANT CUGAT DEL VALLÈS		2.860,68	489,04
		TAULA TREBALL DE 4 LLOCS OPERATIUS 3200x1800X720			01/08/2007	PAV 3		143,03	2.371,64
3301	2571	2	50	COMPRA	7.273,62	SANT CUGAT DEL VALLÈS		7.273,62	1.243,48
		TAULA TREBALL DE 6 LLOCS OPERATIUS 4800x1800x720			01/08/2007	PAV 3		363,68	6.030,14
3301	2572	1	50	COMPRA	1.147,59	SANT CUGAT DEL VALLÈS		1.147,59	196,16

LLIBRE A LLIBRE A: ELS BÉNS, DRETS I OBLIGACIONS DE L'ENS LOCAL

EPÍGRAF: I.2 BÉNS DE SERVEI PÚBLIC

SUBEPÍGRAF: I.2.C MOBLES

CLASSIFICAC	N. BÉ	QUANT. / DESCRIPCIÓ	C. GESTO / C. COST	T. ADQUISICIÓ	COST ADQUI. / D- ALTA	CENTRE / UBICACIÓ	PLANTA / ESPAI	V.B.C. / DOT. AMORT	F.A. / V.N.C.
		TAULA TREBALL INDIVIDUAL O DE REUNIONS 2400x1000			01/08/2007	PAV 3		57,37	951,43
3301	2573	16	50	COMPRA	4.057,40	SANT CUGAT DEL VALLÈS		4.057,40	693,64
		CADIRA DE CONFIDENT APILABLE 03			01/08/2007	PAV 3		202,87	3.363,76
3301	2574	1	50	COMPRA	5.338,49	SANT CUGAT DEL VALLÈS		5.338,49	912,64
		CADIRA DE TREBALL GENERAL			01/08/2007	PAV 3		266,92	4.425,85
3301	2575	1	50	COMPRA	944,01	SANT CUGAT DEL VALLÈS		944,01	161,38
		BANC D'ESPERA DE 3 SEIENTS			01/08/2007	PAV 3		47,20	782,63
3301	2576	2	50	COMPRA	752,49	SANT CUGAT DEL VALLÈS		752,49	128,63
		TAULA DE REUNIONS 1400x800			01/08/2007	PAV 3		37,62	623,86
3301	2577	1	50	COMPRA	428,27	SANT CUGAT DEL VALLÈS		428,27	73,20
		TAULA DE REUNIONS 2000x900			01/08/2007	PAV 3		21,41	355,07
3301	2578	15	50	COMPRA	2.544,75	SANT CUGAT DEL VALLÈS		2.544,75	435,02
		BUC TAULA DE TREBALL			01/08/2007	PAV 3		127,23	2.109,73
3301	2579	13	50	COMPRA	3.646,34	SANT CUGAT DEL VALLÈS		3.646,34	623,35
		ARMARI METÀL·LIC 800x425x1615			01/08/2007	PAV 3		182,31	3.022,99
3301	2580	4	50	COMPRA	298,82	SANT CUGAT DEL VALLÈS		298,82	51,08
		PENJADOR DE PEU			01/08/2007	PAV 3		14,94	247,74
3301	2581	15	50	COMPRA	584,64	SANT CUGAT DEL VALLÈS		584,64	99,94
		PAPERERA DE 2 CONTENIDORS			01/08/2007	PAV 3		29,23	484,70
3101	2600		50	CESSIÓ GRATUÏTA	0	SANT CUGAT DEL VALLÈS		0	0
		TURISME 9340-BCC			07/04/2008	VEHICLES POLICIA LOCAL		0	0
3301	2856	7	50	COMPRA	3.960,76	SANT CUGAT DEL VALLÈS		3.960,76	594,09
		MÒDUL DE VESTUARI DE 8 PORTES			31/10/2008	BRIGADA MUNICIPAL		198,03	3.366,67

LLIBRE A LLIBRE A: ELS BÉNS, DRETS I OBLIGACIONS DE L'ENS LOCAL

EPÍGRAF: I.2 BÉNS DE SERVEI PÚBLIC

SUBEPÍGRAF: I.2.C MOBLES

CLASSIFICAC	N. BÉ	QUANT. / DESCRIPCIÓ	C. GESTO / C. COST	T. ADQUISICIÓ	COST ADQUI. / D- ALTA	CENTRE / UBICACIÓ	PLANTA / ESPAI	V.B.C. / DOT. AMORT	F.A. / V.N.C.
3301	2857	4	50	COMPRA	626,40	SANT CUGAT DEL VALLÈS		626,40	93,96
		MÒDUL APARCABICICLETES			28/10/2008	AJUNTAMENT		31,32	532,44
3301	2858	1	50	COMPRA	1.344,44	SANT CUGAT DEL VALLÈS		1.344,44	201,66
		RELLOTGE DE PARET 80cm OAC			12/11/2008	AJUNTAMENT		67,22	1.142,78
3302	2864		50	COMPRA	461,97	SANT CUGAT DEL VALLÈS		461,97	138,57
		3 CÀMERES DIGITALS DE FOTOS I 3 TARGES DE MEMÒRIA			19/11/2008	AJUNTAMENT		46,19	323,40
3001	2865		50	COMPRA	2.347,02	SANT CUGAT DEL VALLÈS		2.347,02	1.408,20
		PROJECTOR + ADAPTADOR DE SUPORT			19/11/2008	MUSEU DE SANT CUGAT		469,40	938,82
3001	2866		50	COMPRA	3.427,00	SANT CUGAT DEL VALLÈS		3.427,00	2.056,20
		4 ORDINADORS + 1 IMPRESSORA (OF-2560)			19/11/2008	E. BRESSOL MIMOSA I		685,40	1.370,80
3302	2867		50	COMPRA	1.572,00	SANT CUGAT DEL VALLÈS		1.572,00	471,60
		PROJECTOR, CÀMERA DIGITAL, REPRODUCTOR DVD i MINICADENA			19/11/2008	E. BRESSOL MIMOSA I		157,20	1.100,40
3301	2872	1	70	COMPRA	1.340,31	SANT CUGAT DEL VALLÈS		1.340,31	201,03
		EXPOSITORS METACRILAT: 80 UNITATS A-4 I 80 UNITATS A-5			21/11/2008	AJUNTAMENT		67,01	1.139,28
3001	2885		30	COMPRA	4.757,01	SANT CUGAT DEL VALLÈS		4.757,01	1.811,57
		ESCÀNER DIN A3 PER A L'ÀMBIT DE TERRITORI			05/02/2009	AJUNTAMENT		951,40	2.945,44
3001	2886		30	COMPRA	2.867,38	SANT CUGAT DEL VALLÈS		2.867,38	1.101,38
		MÒDUL DE VESTUARI DE L'APLICATIU EPSILON			30/01/2009	AJUNTAMENT		573,47	1.766,00
3101	2889		50	COMPRA	0	SANT CUGAT DEL VALLÈS		12.150,92	2.418,36
		3536-FRG			01/01/2008			1.494,38	9.732,56

LLIBRE A LLIBRE A: ELS BÉNS, DRETS I OBLIGACIONS DE L'ENS LOCAL

EPÍGRAF: I.2 BÉNS DE SERVEI PÚBLIC

SUBEPÍGRAF: I.2.C MOBLES

CLASSIFICAC	N. BÉ	QUANT. / DESCRIPCIÓ	C. GESTO / C. COST	T. ADQUISICIÓ	COST ADQUI. / D- ALTA	CENTRE / UBICACIÓ	PLANTA / ESPAI	V.B.C. / DOT. AMORT	F.A. / V.N.C.
3101	2890		50	COMPRA	0	SANT CUGAT DEL VALLÈS		18.784,88	3.646,53
		8097-FRF			01/01/2008			2.255,68	15.138,35
3101	2891		50	COMPRA	0	SANT CUGAT DEL VALLÈS		0	0
		2186-CRW CAMIÓ AMB GRUA			01/01/2008			0	0
3101	2892		50	COMPRA	0	SANT CUGAT DEL VALLÈS		18.342,65	2.617,73
		7981-GHH			01/01/2008			1.558,07	15.724,92
3101	2893		50	COMPRA	0	SANT CUGAT DEL VALLÈS		0	0
		8278-GDW 4X4			01/01/2008			0	0
3101	2894		50	COMPRA	0	SANT CUGAT DEL VALLÈS		162.789,61	17.833,55
		8423-GGH CAMIÓ ESCOMBRARIES			01/01/2008			12.760,16	144.956,06
3101	2895		50	COMPRA	0	SANT CUGAT DEL VALLÈS		0	0
		B-1894-OY			01/01/2008			0	0
3101	2897		50	COMPRA	0	SANT CUGAT DEL VALLÈS		0	0
		E-0918-BCL PIQUERSA DUMPER AUTOCARGABLE			01/01/2008			0	0
3101	2898		50	COMPRA	0	SANT CUGAT DEL VALLÈS		0	0
		E-8444-BDF MÀQUINA MINICARREGADORA CASE 445			01/01/2008			0	0
3301	2899	1	59	COMPRA	4.336,00	SANT CUGAT DEL VALLÈS		4.336,00	409,24
		CORTINES SOM i ENSENYAMENT			11/02/2009	AJUNTAMENT		216,80	3.926,76
3301	2900	1	59	COMPRA	852,00	SANT CUGAT DEL VALLÈS		852,00	80,41
		ELECTRODOMÈSTICS CASAL GENT GRAN LA FLORESTA			11/02/2009	CENTRE SOCIAL I		42,60	771,59
3201	2906		59	COMPRA	2.011,13	SANT CUGAT DEL VALLÈS		2.011,13	375,77
		MOTOBOMBA, KIT TUBS ASPIRACIÓ i KIT D'ACOPLAMENT			18/02/2009	BRIGADA MUNICIPAL		201,11	1.635,36

LLIBRE A LLIBRE A: ELS BÉNS, DRETS I OBLIGACIONS DE L'ENS LOCAL

EPÍGRAF: I.2 BÉNS DE SERVEI PÚBLIC

SUBEPÍGRAF: I.2.C MOBLES

CLASSIFICAC	N. BÉ	QUANT. / DESCRIPCIÓ	C. GESTO / C. COST	T. ADQUISICIÓ	COST ADQUI. / D- ALTA	CENTRE / UBICACIÓ	PLANTA / ESPAI	V.B.C. / DOT. AMORT	F.A. / V.N.C.
3201	2908		59	COMPRA	730,97	SANT CUGAT DEL VALLÈS		730,97	136,37
		FOTÒMETRE PEL PROGRAMA DE CONTROL DE PISCINES D'ÚS PÚBLIC			19/02/2009			73,09	594,60
3301	2910	1	59	COMPRA	1.425,00	SANT CUGAT DEL VALLÈS		1.425,00	130,39
		ELECTRODOMÈSTICS PER AL MENJADOR DE LA POLICIA LOCAL			04/03/2009	VILLA FELISA		71,25	1.294,61
3301	2911	229	20	COMPRA	14.875,84	SANT CUGAT DEL VALLÈS		14.875,84	1.446,82
		TAULA PLEGABLE RECTANGULAR 180 x 75 CM PER A ACTES FESTIUS			21/01/2009			743,79	13.429,02
3301	2912	8	60	COMPRA	1.235,27	SANT CUGAT DEL VALLÈS		1.235,27	116,58
		TAULA "RODES" 80x80x74 FAIG, SOBRE ESTRATIFICAT			11/02/2009	MASIA DE TORREBLANCA		61,76	1.118,69
3301	2913	66	60	COMPRA	4.099,78	SANT CUGAT DEL VALLÈS		4.099,78	386,94
		CADIRA "SPACIO" POLIPROPILÈ, 4 PEUS, AMB BRAÇOS, TUB ALUMINI			11/02/2009	MASIA DE TORREBLANCA		204,98	3.712,84
3301	2914	2	60	COMPRA	847,96	SANT CUGAT DEL VALLÈS		847,96	80,02
		BUTACA "DORSO" 1 PLAÇA, BRAÇOS PLÀSTIC NEGRE			11/02/2009	MASIA DE TORREBLANCA		42,39	767,94
3301	2915	1	60	COMPRA	842,04	SANT CUGAT DEL VALLÈS		842,04	79,47
		BUTACA "DORSO" 2 PLACES, BRAÇOS PLÀSCTIC NEGRE			11/02/2009	MASIA DE TORREBLANCA		42,10	762,57
3301	2916	1	60	COMPRA	240,58	SANT CUGAT DEL VALLÈS		240,58	22,69
		TAULA AUXILIAR 65x65x37 ESTRUCTURA 4 POTES, SOBRE FAIG			11/02/2009	MASIA DE TORREBLANCA		12,02	217,89
3301	2917	1	60	COMPRA	286,93	SANT CUGAT DEL VALLÈS		286,93	27,07
		ARMARI ALT 90x45x197 AMB PORTES, 4 PRESTATGES, PANY, LAMINAT			11/02/2009	MASIA DE TORREBLANCA		14,34	259,86

LLIBRE A LLIBRE A: ELS BÉNS, DRETS I OBLIGACIONS DE L'ENS LOCAL

EPÍGRAF: I.2 BÉNS DE SERVEI PÚBLIC

SUBEPÍGRAF: I.2.C MOBLES

CLASSIFICAC	N. BÉ	QUANT. / DESCRIPCIÓ	C. GESTO / C. COST	T. ADQUISICIÓ	COST ADQUI. / D- ALTA	CENTRE / UBICACIÓ	PLANTA / ESPAI	V.B.C. / DOT. AMORT	F.A. / V.N.C.
3301	2918	1	60	COMPRA	229,74	SANT CUGAT DEL VALLÈS		229,74	21,67
		ARMARI ALT 90x45x197 PORTES BAIXES I FORAT, 3 PRESTATGES			11/02/2009	MASIA DE TORREBLANCA		11,48	208,07
3301	2919	2	60	COMPRA	534,99	SANT CUGAT DEL VALLÈS		534,99	50,48
		TAULA "RODES" 160x80x74 FAIG, SOBRE ESTRATIFICAT			11/02/2009	MASIA DE TORREBLANCA		26,74	484,51
3301	2921	1	20	COMPRA	3.825,68	SANT CUGAT DEL VALLÈS		3.825,68	368,41
		RAMPA PER A MINUSVÀLIDS PER ADAPTAR A LES TARIMES			28/01/2009			191,28	3.457,27
3301	2922	1	20	COMPRA	2.289,03	SANT CUGAT DEL VALLÈS		2.289,03	206,63
		MATERIAL REHABILITACIÓ FISIOTERÀPIA NOU EDIFICI PL. COLL			13/03/2009	CENTRE CÍVIC PL. COLL		114,45	2.082,40
3001	2923		20	COMPRA	3.783,73	SANT CUGAT DEL VALLÈS		3.783,73	1.360,06
		EQUIP AUDIOVISUAL SALA MALALTIES NEUROLÒGIQUES PL.			16/03/2009	CENTRE CÍVIC PL. COLL		756,74	2.423,67
3302	2924		59	COMPRA	385,30	SANT CUGAT DEL VALLÈS		385,30	77,06
		2 CÀMERES FOTO DIGITALS, 2 TARGETES 2GB I CARREGADOR			01/01/2009	AJUNTAMENT		38,53	308,24
3302	2925		59	COMPRA	2.324,64	SANT CUGAT DEL VALLÈS		3.486,96	523,63
		FOTOCOPIADORA LANIER LD175 CONSERGERIA			01/01/2009	AJUNTAMENT		354,43	2.963,33
3301	2926	2	20	COMPRA	684,40	SANT CUGAT DEL VALLÈS		684,40	61,22
		TAULA ABATIBLE AMB RODES I FRE COLOR FAIG 77x1500x700			19/03/2009	CENTRE CÍVIC PL. COLL		34,22	623,18
3301	2927	1	20	COMPRA	423,75	SANT CUGAT DEL VALLÈS		423,75	37,89
		ARMARI DOBLE AMB PORTES, PANY, TIRADOR GROC 200x90x45			19/03/2009	CENTRE CÍVIC PL. COLL		21,18	385,86
3301	2928	30	20	COMPRA	1.245,84	SANT CUGAT DEL VALLÈS		1.245,84	111,44

LLIBRE A LLIBRE A: ELS BÉNS, DRETS I OBLIGACIONS DE L'ENS LOCAL

EPÍGRAF: I.2 BÉNS DE SERVEI PÚBLIC

SUBEPÍGRAF: I.2.C MOBLES

CLASSIFICAC	N. BÉ	QUANT. / DESCRIPCIÓ	C. GESTO / C. COST	T. ADQUISICIÓ	COST ADQUI. / D- ALTA	CENTRE / UBICACIÓ	PLANTA / ESPAI	V.B.C. / DOT. AMORT	F.A. / V.N.C.
		CADIRA ESTR. MERALL SEIENT-RESPATLLER ESTRATIFICAT			19/03/2009 (	CENTRE CÍVIC PL. COLL		62,29	1.134,40
3301	2929	1	20	COMPRA	25,52	SANT CUGAT DEL VALLÈS		25,52	2,27
		PENJADOR DE METALL AMB GANXOS DOBLES 120x20 7 GANXOS			19/03/2009 (	CENTRE CÍVIC PL. COLL		1,27	23,25
3001	2930		30	COMPRA	408,32	SANT CUGAT DEL VALLÈS		408,32	144,75
		ESCÀNER TRESORERIA			25/03/2009 (	AJUNTAMENT		81,66	263,57
3001	2931		59	COMPRA	802,69	SANT CUGAT DEL VALLÈS		802,69	291,59
		PC HP COMPAQ DX2400 MINITORRE AMB TFT 19" PANORAM. HP 1908W			09/03/2009 (	E. BRESSOL MIMOSA I		160,53	511,10
3001	2932		59	COMPRA	802,70	SANT CUGAT DEL VALLÈS		802,70	291,61
		PC HP COMPAQ DX2400 MINITORRE AMB TFT 19" PANORAM. HP 1908W			09/03/2009 (	E. BRESSOL MIMOSA I		160,54	511,09
3001	2933		59	COMPRA	802,70	SANT CUGAT DEL VALLÈS		802,70	291,61
		PC HP COMPAQ DX2400 MINITORRE AMB TFT 19" PANORAM. HP 1908W			09/03/2009 (	E. BRESSOL MIMOSA I		160,54	511,09
3001	2934		59	COMPRA	802,70	SANT CUGAT DEL VALLÈS		802,70	291,61
		PC HP COMPAQ DX2400 MINITORRE AMB TFT 19" PANORAM. HP 1908W			09/03/2009 (	E. BRESSOL MIMOSA I		160,54	511,09
3001	2935		59	COMPRA	216,21	SANT CUGAT DEL VALLÈS		216,21	78,54
		IMPL LJET MONOCROMO P1505N			09/03/2009 (	E. BRESSOL MIMOSA I		43,24	137,67
3001	2936		30	COMPRA	2.599,07	SANT CUGAT DEL VALLÈS		5.552,43	2.293,78
		ALTRES INFORMÀTICA 2008			01/01/2009 (			1.258,15	3.258,65
3001	2937		30	COMPRA	33.750,20	SANT CUGAT DEL VALLÈS		36.818,40	14.189,37
		ALTRES INFORMÀTICA			01/01/2009 (			7.772,77	22.629,03
3001	2938		30	COMPRA	2.032,89	SANT CUGAT DEL VALLÈS		2.032,89	721,80

LLIBRE A LLIBRE A: ELS BÉNS, DRETS I OBLIGACIONS DE L'ENS LOCAL

EPÍGRAF: I.2 BÉNS DE SERVEI PÚBLIC

SUBEPÍGRAF: I.2.C MOBLES

CLASSIFICAC	N. BÉ	QUANT. / DESCRIPCIÓ	C. GESTO / C. COST	T. ADQUISICIÓ	COST ADQUI. / D- ALTA	CENTRE / UBICACIÓ	PLANTA / ESPAI	V.B.C. / DOT. AMORT	F.A. / V.N.C.
		PORT DELL CD 3GB RAM, 320GBHD + INTEL CORE 2 DUO T9400 + TFT			24/03/2009 (			406,57	1.311,09
3001	2939		30	COMPRA	889,27	SANT CUGAT DEL VALLÈS		889,27	315,74
		PORTÀTIL HP2230S INTEL CORE 2 DUO T5870+GARANTIA 3 A+BOSSA			24/03/2009 (			177,85	573,53
3001	2942		30	COMPRA	2.755,00	SANT CUGAT DEL VALLÈS		2.755,00	934,43
		PANDA SECURITY FOR BUSINESS (484 UNITATS)			22/04/2009 (			551,00	1.820,57
3001	2943		30	COMPRA	0	SANT CUGAT DEL VALLÈS		26.595,08	7.178,93
		DESPESES GENERALS D'INFORMÀTICA			01/01/2009 (			5.319,01	19.416,15
3001	2945		30	COMPRA	978,95	SANT CUGAT DEL VALLÈS		978,95	328,28
		ORDINADOR HP CQDC7900SFF + PANTALLA TFT LG L1942PM-SS			29/04/2009 (			195,79	650,67
3001	2946		30	COMPRA	978,95	SANT CUGAT DEL VALLÈS		978,95	328,28
		ORDINADOR HP CQDC7900SFF + PANTALLA TFT LG L1942PM-SS			29/04/2009 (			195,79	650,67
3001	2947		30	COMPRA	978,95	SANT CUGAT DEL VALLÈS		978,95	328,28
		ORDINADOR HP CQDC7900SFF + PANTALLA TFT LG L1942PM-SS			29/04/2009 (			195,79	650,67
3001	2948		30	COMPRA	978,95	SANT CUGAT DEL VALLÈS		978,95	328,28
		ORDINADOR HP CQDC7900SFF + PANTALLA TFT LG L1942PM-SS			29/04/2009 (			195,79	650,67
3001	2949		30	COMPRA	978,95	SANT CUGAT DEL VALLÈS		978,95	328,28
		ORDINADOR HP CQDC7900SFF + PANTALLA TFT LG L1942PM-SS			29/04/2009 (			195,79	650,67
3001	2950		30	COMPRA	978,95	SANT CUGAT DEL VALLÈS		978,95	328,28
		ORDINADOR HP CQDC7900SFF + PANTALLA TFT LG L1942PM-SS			29/04/2009 (			195,79	650,67

LLIBRE A LLIBRE A: ELS BÉNS, DRETS I OBLIGACIONS DE L'ENS LOCAL

EPÍGRAF: I.2 BÉNS DE SERVEI PÚBLIC

SUBEPÍGRAF: I.2.C MOBLES

CLASSIFICAC	N. BÉ	QUANT. / DESCRIPCIÓ	C. GESTO / C. COST	T. ADQUISICIÓ	COST ADQUI. / D- ALTA	CENTRE / UBICACIÓ	PLANTA / ESPAI	V.B.C. / DOT. AMORT	F.A. / V.N.C.
3001	2951		30	COMPRA	978,95	SANT CUGAT DEL VALLÈS		978,95	328,28
		ORDINADOR HP CQDC7900SFF + PANTALLA TFT LG L1942PM-SS			29/04/2009			195,79	650,67
3001	2952		30	COMPRA	978,95	SANT CUGAT DEL VALLÈS		978,95	328,28
		ORDINADOR HP CQDC7900SFF + PANTALLA TFT LG L1942PM-SS			29/04/2009			195,79	650,67
3001	2953		30	COMPRA	978,95	SANT CUGAT DEL VALLÈS		978,95	328,28
		ORDINADOR HP CQDC7900SFF + PANTALLA TFT LG L1942PM-SS			29/04/2009			195,79	650,67
3001	2954		30	COMPRA	978,95	SANT CUGAT DEL VALLÈS		978,95	328,28
		ORDINADOR HP CQDC7900SFF + PANTALLA TFT LG L1942PM-SS			29/04/2009			195,79	650,67
3001	2955		30	COMPRA	978,95	SANT CUGAT DEL VALLÈS		978,95	328,28
		ORDINADOR HP CQDC7900SFF + PANTALLA TFT LG L1942PM-SS			29/04/2009			195,79	650,67
3001	2956		30	COMPRA	978,95	SANT CUGAT DEL VALLÈS		978,95	328,28
		ORDINADOR HP CQDC7900SFF + PANTALLA TFT LG L1942PM-SS			29/04/2009			195,79	650,67
3001	2957		30	COMPRA	978,95	SANT CUGAT DEL VALLÈS		978,95	328,28
		ORDINADOR HP CQDC7900SFF + PANTALLA TFT LG L1942PM-SS			29/04/2009			195,79	650,67
3001	2958		30	COMPRA	978,95	SANT CUGAT DEL VALLÈS		978,95	328,28
		ORDINADOR HP CQDC7900SFF + PANTALLA TFT LG L1942PM-SS			29/04/2009			195,79	650,67
3001	2959		30	COMPRA	978,95	SANT CUGAT DEL VALLÈS		978,95	328,28
		ORDINADOR HP CQDC7900SFF + PANTALLA TFT LG L1942PM-SS			29/04/2009			195,79	650,67
3001	2960		30	COMPRA	978,95	SANT CUGAT DEL VALLÈS		978,95	328,28

LLIBRE A LLIBRE A: ELS BÉNS, DRETS I OBLIGACIONS DE L'ENS LOCAL

EPÍGRAF: I.2 BÉNS DE SERVEI PÚBLIC

SUBEPÍGRAF: I.2.C MOBLES

CLASSIFICAC	N. BÉ	QUANT. / DESCRIPCIÓ	C. GESTO / C. COST	T. ADQUISICIÓ	COST ADQUI. / D- ALTA	CENTRE / UBICACIÓ	PLANTA / ESPAI	V.B.C. / DOT. AMORT	F.A. / V.N.C.
		ORDINADOR HP CQDC7900SFF + PANTALLA TFT LG L1942PM-SS			29/04/2009			195,79	650,67
3001	2961		30	COMPRA	978,95	SANT CUGAT DEL VALLÈS		978,95	328,28
		ORDINADOR HP CQDC7900SFF + PANTALLA TFT LG L1942PM-SS			29/04/2009			195,79	650,67
3001	2962		30	COMPRA	978,95	SANT CUGAT DEL VALLÈS		978,95	328,28
		ORDINADOR HP CQDC7900SFF + PANTALLA TFT LG L1942PM-SS			29/04/2009			195,79	650,67
3001	2963		30	COMPRA	978,95	SANT CUGAT DEL VALLÈS		978,95	328,28
		ORDINADOR HP CQDC7900SFF + PANTALLA TFT LG L1942PM-SS			29/04/2009			195,79	650,67
3001	2964		30	COMPRA	978,95	SANT CUGAT DEL VALLÈS		978,95	328,28
		ORDINADOR HP CQDC7900SFF + PANTALLA TFT LG L1942PM-SS			29/04/2009			195,79	650,67
3001	2965		30	COMPRA	978,95	SANT CUGAT DEL VALLÈS		978,95	328,28
		ORDINADOR HP CQDC7900SFF + PANTALLA TFT LG L1942PM-SS			29/04/2009			195,79	650,67
3001	2966		30	COMPRA	978,95	SANT CUGAT DEL VALLÈS		978,95	328,28
		ORDINADOR HP CQDC7900SFF + PANTALLA TFT LG L1942PM-SS			29/04/2009			195,79	650,67
3001	2967		30	COMPRA	978,95	SANT CUGAT DEL VALLÈS		978,95	328,28
		ORDINADOR HP CQDC7900SFF + PANTALLA TFT LG L1942PM-SS			29/04/2009			195,79	650,67
3001	2968		30	COMPRA	978,95	SANT CUGAT DEL VALLÈS		978,95	328,28
		ORDINADOR HP CQDC7900SFF + PANTALLA TFT LG L1942PM-SS			29/04/2009			195,79	650,67
3001	2969		30	COMPRA	978,95	SANT CUGAT DEL VALLÈS		978,95	328,28
		ORDINADOR HP CQDC7900SFF + PANTALLA TFT LG L1942PM-SS			29/04/2009			195,79	650,67

LLIBRE A LLIBRE A: ELS BÉNS, DRETS I OBLIGACIONS DE L'ENS LOCAL

EPÍGRAF: I.2 BÉNS DE SERVEI PÚBLIC

SUBEPÍGRAF: I.2.C MOBLES

CLASSIFICAC	N. BÉ	QUANT. / DESCRIPCIÓ	C. GESTO / C. COST	T. ADQUISICIÓ	COST ADQUI. / D- ALTA	CENTRE / UBICACIÓ	PLANTA / ESPAI	V.B.C. / DOT. AMORT	F.A. / V.N.C.
3001	2970		30	COMPRA	978,95	SANT CUGAT DEL VALLÈS		978,95	328,28
		ORDINADOR HP CQDC7900SFF + PANTALLA TFT LG L1942PM-SS			29/04/2009			195,79	650,67
3001	2971		30	COMPRA	978,95	SANT CUGAT DEL VALLÈS		978,95	328,28
		ORDINADOR HP CQDC7900SFF + PANTALLA TFT LG L1942PM-SS			29/04/2009			195,79	650,67
3001	2972		30	COMPRA	978,95	SANT CUGAT DEL VALLÈS		978,95	328,28
		ORDINADOR HP CQDC7900SFF + PANTALLA TFT LG L1942PM-SS			29/04/2009			195,79	650,67
3001	2973		30	COMPRA	978,95	SANT CUGAT DEL VALLÈS		978,95	328,28
		ORDINADOR HP CQDC7900SFF + PANTALLA TFT LG L1942PM-SS			29/04/2009			195,79	650,67
3001	2974		30	COMPRA	978,95	SANT CUGAT DEL VALLÈS		978,95	328,28
		ORDINADOR HP CQDC7900SFF + PANTALLA TFT LG L1942PM-SS			29/04/2009			195,79	650,67
3001	2975		30	COMPRA	978,95	SANT CUGAT DEL VALLÈS		978,95	328,28
		ORDINADOR HP CQDC7900SFF + PANTALLA TFT LG L1942PM-SS			29/04/2009			195,79	650,67
3001	2976		30	COMPRA	978,95	SANT CUGAT DEL VALLÈS		978,95	328,28
		ORDINADOR HP CQDC7900SFF + PANTALLA TFT LG L1942PM-SS			29/04/2009			195,79	650,67
3001	2977		30	COMPRA	978,95	SANT CUGAT DEL VALLÈS		978,95	328,28
		ORDINADOR HP CQDC7900SFF + PANTALLA TFT LG L1942PM-SS			29/04/2009			195,79	650,67
3001	2978		30	COMPRA	978,95	SANT CUGAT DEL VALLÈS		978,95	328,28
		ORDINADOR HP CQDC7900SFF + PANTALLA TFT LG L1942PM-SS			29/04/2009			195,79	650,67
3001	2979		30	COMPRA	978,95	SANT CUGAT DEL VALLÈS		978,95	328,28

LLIBRE A — LLIBRE A: ELS BÉNS, DRETS I OBLIGACIONS DE L'ENS LOCAL

EPÍGRAF: I.2 BÉNS DE SERVEI PÚBLIC

SUBEPÍGRAF: I.2.C MOBLES

CLASSIFICAC	N. BÉ	QUANT. / DESCRIPCIÓ	C. GESTO / C. COST	T. ADQUISICIÓ	COST ADQUI. / D- ALTA	CENTRE / UBICACIÓ	PLANTA / ESPAI	V.B.C. / DOT. AMORT	F.A. / V.N.C.
		ORDINADOR HP CQDC7900SFF + PANTALLA TFT LG L1942PM-SS			29/04/2009 (			195,79	650,67
3001	2980		30	COMPRA	978,95	SANT CUGAT DEL VALLÈS		978,95	328,28
		ORDINADOR HP CQDC7900SFF + PANTALLA TFT LG L1942PM-SS			29/04/2009 (			195,79	650,67
3001	2981		30	COMPRA	978,95	SANT CUGAT DEL VALLÈS		978,95	328,28
		ORDINADOR HP CQDC7900SFF + PANTALLA TFT LG L1942PM-SS			29/04/2009 (			195,79	650,67
3001	2982		30	COMPRA	978,95	SANT CUGAT DEL VALLÈS		978,95	328,28
		ORDINADOR HP CQDC7900SFF + PANTALLA TFT LG L1942PM-SS			29/04/2009 (			195,79	650,67
3001	2983		30	COMPRA	978,95	SANT CUGAT DEL VALLÈS		978,95	328,28
		ORDINADOR HP CQDC7900SFF + PANTALLA TFT LG L1942PM-SS			29/04/2009 (			195,79	650,67
3001	2984		30	COMPRA	1.106,07	SANT CUGAT DEL VALLÈS		1.106,07	370,90
		ORDINADOR PORTÀTIL INTEL E7400 HP 6730B + MALETÍ TARGUS			29/04/2009 (			221,21	735,17
3001	2985		30	COMPRA	1.106,08	SANT CUGAT DEL VALLÈS		1.106,08	370,90
		ORDINADOR PORTÀTIL INTEL E7400 HP 6730B + MALETÍ TARGUS			29/04/2009 (			221,21	735,18
3001	2986		30	COMPRA	196,33	SANT CUGAT DEL VALLÈS		196,33	66,47
		MONITOR TFT LG L1942PM-SS + MOUSE LABTEC + CABLE TREBOL			23/04/2009 (			39,26	129,86
3001	2987		30	COMPRA	196,33	SANT CUGAT DEL VALLÈS		196,33	66,47
		MONITOR TFT LG L1942PM-SS + MOUSE LABTEC + CABLE TREBOL			23/04/2009 (			39,26	129,86
3001	2988		30	COMPRA	196,33	SANT CUGAT DEL VALLÈS		196,33	66,47
		MONITOR TFT LG L1942PM-SS + MOUSE LABTEC + CABLE TREBOL			23/04/2009 (			39,26	129,86

LLIBRE A LLIBRE A: ELS BÉNS, DRETS I OBLIGACIONS DE L'ENS LOCAL

EPÍGRAF: I.2 BÉNS DE SERVEI PÚBLIC

SUBEPÍGRAF: I.2.C MOBLES

CLASSIFICAC	N. BÉ	QUANT. / DESCRIPCIÓ	C. GESTO / C. COST	T. ADQUISICIÓ	COST ADQUI. / D- ALTA	CENTRE / UBICACIÓ	PLANTA / ESPAI	V.B.C. / DOT. AMORT	F.A. / V.N.C.
3001	2989		30	COMPRA	196,33	SANT CUGAT DEL VALLÈS		196,33	66,47
		MONITOR TFT LG L1942PM-SS + MOUSE LABTEC + CABLE TREBOL			23/04/2009			39,26	129,86
3001	2990		30	COMPRA	196,33	SANT CUGAT DEL VALLÈS		196,33	66,47
		MONITOR TFT LG L1942PM-SS + MOUSE LABTEC + CABLE TREBOL			23/04/2009			39,26	129,86
3001	2991		30	COMPRA	196,33	SANT CUGAT DEL VALLÈS		196,33	66,47
		MONITOR TFT LG L1942PM-SS + MOUSE LABTEC + CABLE TREBOL			23/04/2009			39,26	129,86
3001	2992		30	COMPRA	196,33	SANT CUGAT DEL VALLÈS		196,33	66,47
		MONITOR TFT LG L1942PM-SS + MOUSE LABTEC + CABLE TREBOL			23/04/2009			39,26	129,86
3001	2993		30	COMPRA	196,33	SANT CUGAT DEL VALLÈS		196,33	66,47
		MONITOR TFT LG L1942PM-SS + MOUSE LABTEC + CABLE TREBOL			23/04/2009			39,26	129,86
3001	2994		30	COMPRA	196,33	SANT CUGAT DEL VALLÈS		196,33	66,47
		MONITOR TFT LG L1942PM-SS + MOUSE LABTEC + CABLE TREBOL			23/04/2009			39,26	129,86
3001	2995		30	COMPRA	196,33	SANT CUGAT DEL VALLÈS		196,33	66,47
		MONITOR TFT LG L1942PM-SS + MOUSE LABTEC + CABLE TREBOL			23/04/2009			39,26	129,86
3001	2996		30	COMPRA	196,33	SANT CUGAT DEL VALLÈS		196,33	66,47
		MONITOR TFT LG L1942PM-SS + MOUSE LABTEC + CABLE TREBOL			23/04/2009			39,26	129,86
3001	2997		30	COMPRA	196,33	SANT CUGAT DEL VALLÈS		196,33	66,47
		MONITOR TFT LG L1942PM-SS + MOUSE LABTEC + CABLE TREBOL			23/04/2009			39,26	129,86
3001	2998		30	COMPRA	196,33	SANT CUGAT DEL VALLÈS		196,33	66,47

LLIBRE A LLIBRE A: ELS BÉNS, DRETS I OBLIGACIONS DE L'ENS LOCAL

EPÍGRAF: I.2 BÉNS DE SERVEI PÚBLIC

SUBEPÍGRAF: I.2.C MOBLES

CLASSIFICAC	N. BÉ	QUANT. / DESCRIPCIÓ	C. GESTO / C. COST	T. ADQUISICIÓ	COST ADQUI. / D- ALTA	CENTRE / UBICACIÓ	PLANTA / ESPAI	V.B.C. / DOT. AMORT	F.A. / V.N.C.
		MONITOR TFT LG L1942PM-SS + MOUSE LABTEC + CABLE TREBOL			23/04/2009			39,26	129,86
3001	2999		30	COMPRA	196,33	SANT CUGAT DEL VALLÈS		196,33	66,47
		MONITOR TFT LG L1942PM-SS + MOUSE LABTEC + CABLE TREBOL			23/04/2009			39,26	129,86
3001	3000		30	COMPRA	196,33	SANT CUGAT DEL VALLÈS		196,33	66,47
		MONITOR TFT LG L1942PM-SS + MOUSE LABTEC + CABLE TREBOL			23/04/2009			39,26	129,86
3302	3001		59	COMPRA	299,28	SANT CUGAT DEL VALLÈS		299,28	50,66
		2 CÀMERES DIGITALS DE FOTOS CASIO EX-Z85 PLATA+FUNDA+TARJA			23/04/2009	AJUNTAMENT		29,92	248,62
3101	3002		60	COMPRA	0	SANT CUGAT DEL VALLÈS		103.533,40	6.988,02
		3503-GBN AUTOBÚS MAN VANHOOL			01/01/2009			8.532,25	96.545,38
3101	3003		60	COMPRA	0	SANT CUGAT DEL VALLÈS		103.530,40	6.894,60
		3493-GBN AUTOBÚS MAN VANHOOL			01/01/2009			8.531,92	96.635,80
3101	3004		60	COMPRA	0	SANT CUGAT DEL VALLÈS		103.566,40	6.896,83
		3448-GBN AUTOBÚS MAN VANHOOL			01/01/2009			8.534,82	96.669,57
3301	3005	1	59	COMPRA	2.665,68	SANT CUGAT DEL VALLÈS		2.665,68	223,84
		30 MICRO ALTAV. MOTOROLA GP-320/340+5 LLANTERNES+5 CONOS			28/04/2009	VILLA FELISA		133,28	2.441,84
3001	3021		30	COMPRA	1.358,32	SANT CUGAT DEL VALLÈS		1.358,32	460,70
		ORDINADOR PORTÀTIL TOSHIBA PORTEGE R-500-11Z+BOSSA+SLIM			22/04/2009	AJUNTAMENT		271,66	897,62
3001	3022		30	COMPRA	1.358,32	SANT CUGAT DEL VALLÈS		1.358,32	460,70
		ORDINADOR PORTÀTIL TOSHIBA PORTEGE R-500-11Z+BOSSA+SLIM			22/04/2009	AJUNTAMENT		271,66	897,62

LLIBRE A LLIBRE A: ELS BÉNS, DRETS I OBLIGACIONS DE L'ENS LOCAL

EPÍGRAF: I.2 BÉNS DE SERVEI PÚBLIC

SUBEPÍGRAF: I.2.C MOBLES

CLASSIFICAC	N. BÉ	QUANT. / DESCRIPCIÓ	C. GESTO / C. COST	T. ADQUISICIÓ	COST ADQUI. / D- ALTA	CENTRE / UBICACIÓ	PLANTA / ESPAI	V.B.C. / DOT. AMORT	F.A. / V.N.C.
3001	3023		30	COMPRA	1.358,32	SANT CUGAT DEL VALLÈS		1.358,32	460,70
		ORDINADOR PORTÀTIL TOSHIBA PORTEGE R-500-11Z+BOSSA+SLIM			22/04/2009	AJUNTAMENT		271,66	897,62
3001	3024		30	COMPRA	1.358,32	SANT CUGAT DEL VALLÈS		1.358,32	460,70
		ORDINADOR PORTÀTIL TOSHIBA PORTEGE R-500-11Z+BOSSA+SLIM			22/04/2009	AJUNTAMENT		271,66	897,62
3001	3025		30	COMPRA	1.358,32	SANT CUGAT DEL VALLÈS		1.358,32	460,70
		ORDINADOR PORTÀTIL TOSHIBA PORTEGE R-500-11Z+BOSSA+SLIM			22/04/2009	AJUNTAMENT		271,66	897,62
3001	3026		30	COMPRA	1.358,32	SANT CUGAT DEL VALLÈS		1.358,32	460,70
		ORDINADOR PORTÀTIL TOSHIBA PORTEGE R-500-11Z+BOSSA+SLIM			22/04/2009	AJUNTAMENT		271,66	897,62
3001	3027		30	COMPRA	1.358,32	SANT CUGAT DEL VALLÈS		1.358,32	460,70
		ORDINADOR PORTÀTIL TOSHIBA PORTEGE R-500-11Z+BOSSA+SLIM			22/04/2009	AJUNTAMENT		271,66	897,62
3001	3028		30	COMPRA	1.358,32	SANT CUGAT DEL VALLÈS		1.358,32	460,70
		ORDINADOR PORTÀTIL TOSHIBA PORTEGE R-500-11Z+BOSSA+SLIM			22/04/2009	AJUNTAMENT		271,66	897,62
3001	3029		30	COMPRA	1.358,32	SANT CUGAT DEL VALLÈS		1.358,32	460,70
		ORDINADOR PORTÀTIL TOSHIBA PORTEGE R-500-11Z+BOSSA+SLIM			22/04/2009	AJUNTAMENT		271,66	897,62
3001	3030		30	COMPRA	1.358,32	SANT CUGAT DEL VALLÈS		1.358,32	460,70
		ORDINADOR PORTÀTIL TOSHIBA PORTEGE R-500-11Z+BOSSA+SLIM			22/04/2009	AJUNTAMENT		271,66	897,62
3001	3031		30	COMPRA	1.358,32	SANT CUGAT DEL VALLÈS		1.358,32	460,70
		ORDINADOR PORTÀTIL TOSHIBA PORTEGE R-500-11Z+BOSSA+SLIM			22/04/2009	AJUNTAMENT		271,66	897,62
3001	3032		30	COMPRA	1.358,32	SANT CUGAT DEL VALLÈS		1.358,32	460,70

LLIBRE A LLIBRE A: ELS BÉNS, DRETS I OBLIGACIONS DE L'ENS LOCAL

EPÍGRAF: I.2 BÉNS DE SERVEI PÚBLIC

SUBEPÍGRAF: I.2.C MOBLES

CLASSIFICAC	N. BÉ	QUANT. / DESCRIPCIÓ	C. GESTO / C. COST	T. ADQUISICIÓ	COST ADQUI. / D- ALTA	CENTRE / UBICACIÓ	PLANTA / ESPAI	V.B.C. / DOT. AMORT	F.A. / V.N.C.
		ORDINADOR PORTÀTIL TOSHIBA PORTEGE R-500-11Z+BOSSA+SLIM			22/04/2009	AJUNTAMENT		271,66	897,62
3001	3033		30	COMPRA	1.358,32	SANT CUGAT DEL VALLÈS		1.358,32	460,70
		ORDINADOR PORTÀTIL TOSHIBA PORTEGE R-500-11Z+BOSSA+SLIM			22/04/2009	AJUNTAMENT		271,66	897,62
3001	3034		30	COMPRA	1.358,32	SANT CUGAT DEL VALLÈS		1.358,32	460,70
		ORDINADOR PORTÀTIL TOSHIBA PORTEGE R-500-11Z+BOSSA+SLIM			22/04/2009	AJUNTAMENT		271,66	897,62
3001	3035		30	COMPRA	1.358,40	SANT CUGAT DEL VALLÈS		1.358,40	460,73
		ORDINADOR PORTÀTIL TOSHIBA PORTEGE R-500-11Z+BOSSA+SLIM			22/04/2009	AJUNTAMENT		271,68	897,67
3301	3036	12	20	COMPRA	4.784,03	SANT CUGAT DEL VALLÈS		4.784,03	406,96
		JARDINERA ESFÈRICA DIÀMETRE 1350			20/04/2009			239,20	4.377,07
3201	3037		59	COMPRA	2.169,20	SANT CUGAT DEL VALLÈS		2.169,20	372,03
		GENERADOR EC5000K1 AE HONDA 5800VA			15/04/2009			216,92	1.797,17
3201	3038		59	COMPRA	1.832,80	SANT CUGAT DEL VALLÈS		1.832,80	314,33
		MOTOSOLDADORA HONDA 55-160A SALI-4000VA CABLES PINZA Y MASA			15/04/2009			183,28	1.518,47
3101	3039		50	COMPRA	7.874,08	SANT CUGAT DEL VALLÈS		7.874,08	1.292,20
		0241-GMD			12/05/2009	VILLA FELISA		787,40	6.581,88
3101	3040		50	COMPRA	7.874,08	SANT CUGAT DEL VALLÈS		7.874,08	1.292,20
		0245-GMD			12/05/2009	VILLA FELISA		787,40	6.581,88
3301	3042	1	59	COMPRA	419,00	SANT CUGAT DEL VALLÈS		419,00	33,00
		ASSECADORA INDESIT CONDENSACIÓ			05/06/2009	MUSEU DE SANT CUGAT		20,95	386,00

LLIBRE A — LLIBRE A: ELS BÉNS, DRETS I OBLIGACIONS DE L'ENS LOCAL

EPÍGRAF: I.2 BÉNS DE SERVEI PÚBLIC

SUBEPÍGRAF: I.2.C MOBLES

CLASSIFICAC	N. BÉ	QUANT. / DESCRIPCIÓ	C. GESTO / C. COST	T. ADQUISICIÓ	COST ADQUI. / D- ALTA	CENTRE / UBICACIÓ	PLANTA / ESPAI	V.B.C. / DOT. AMORT	F.A. / V.N.C.
3301	3043	1	59	COMPRA	449,00	SANT CUGAT DEL VALLÈS		449,00	35,36
		RENTADORA FRONTAL INDESIT			05/06/2009	MUSEU DE SANT CUGAT		22,45	413,64
3301	3044	213	20	COMPRA	34.591,20	SANT CUGAT DEL VALLÈS		34.591,20	2.757,81
		CONTENIDOR PER A RECOLLIDA ESCOMBRERIES ORGÀNIQUES A LA			29/05/2009			1.729,56	31.833,39
3001	3045		60	COMPRA	10.787,30	SANT CUGAT DEL VALLÈS		10.787,30	4.314,92
		MIGRACIÓ DEL SAE DE SANT CUGAT A UN SISTEMA A TRAVES DE GPRS			01/01/2009			2.157,46	6.472,38
3001	3047		30	COMPRA	735,44	SANT CUGAT DEL VALLÈS		735,44	243,39
		ORDINADOR COMPAQ EVO DC5800 + AMPL. MEM. 1024M			07/05/2009	CASAL CULTURAL DE		147,08	492,05
3001	3048		30	COMPRA	735,44	SANT CUGAT DEL VALLÈS		735,44	243,39
		ORDINADOR COMPAQ EVO DC5800 + AMPL. MEM. 1024M			07/05/2009	CASAL CULTURAL DE		147,08	492,05
3001	3049		30	COMPRA	735,44	SANT CUGAT DEL VALLÈS		735,44	243,39
		ORDINADOR COMPAQ EVO DC5800 + AMPL. MEM. 1024M			07/05/2009	CASAL CULTURAL DE		147,08	492,05
3001	3050		30	COMPRA	735,44	SANT CUGAT DEL VALLÈS		735,44	243,39
		ORDINADOR COMPAQ EVO DC5800 + AMPL. MEM. 1024M			07/05/2009	CASAL CULTURAL DE		147,08	492,05
3001	3051		30	COMPRA	735,44	SANT CUGAT DEL VALLÈS		735,44	243,39
		ORDINADOR COMPAQ EVO DC5800 + AMPL. MEM. 1024M			07/05/2009	CASAL CULTURAL DE		147,08	492,05
3001	3052		30	COMPRA	735,44	SANT CUGAT DEL VALLÈS		735,44	243,39
		ORDINADOR COMPAQ EVO DC5800 + AMPL. MEM. 1024M			07/05/2009	CASAL CULTURAL DE		147,08	492,05
3001	3053		30	COMPRA	735,44	SANT CUGAT DEL VALLÈS		735,44	243,39
		ORDINADOR COMPAQ EVO DC5800 + AMPL. MEM. 1024M			07/05/2009	CASAL CULTURAL DE		147,08	492,05

LLIBRE A LLIBRE A: ELS BÉNS, DRETS I OBLIGACIONS DE L'ENS LOCAL

EPÍGRAF: I.2 BÉNS DE SERVEI PÚBLIC

SUBEPÍGRAF: I.2.C MOBLES

CLASSIFICAC	N. BÉ	QUANT. / DESCRIPCIÓ	C. GESTO / C. COST	T. ADQUISICIÓ	COST ADQUI. / D- ALTA	CENTRE / UBICACIÓ	PLANTA / ESPAI	V.B.C. / DOT. AMORT	F.A. / V.N.C.
3001	3054		30	COMPRA	735,44	SANT CUGAT DEL VALLÈS		735,44	243,39
		ORDINADOR COMPAQ EVO DC5800 + AMPL. MEM. 1024M			07/05/2009	CASAL CULTURAL DE		147,08	492,05
3001	3055		30	COMPRA	735,44	SANT CUGAT DEL VALLÈS		735,44	243,39
		ORDINADOR COMPAQ EVO DC5800 + AMPL. MEM. 1024M			07/05/2009	CASAL CULTURAL DE		147,08	492,05
3001	3056		30	COMPRA	735,44	SANT CUGAT DEL VALLÈS		735,44	243,39
		ORDINADOR COMPAQ EVO DC5800 + AMPL. MEM. 1024M			07/05/2009	CASAL CULTURAL DE		147,08	492,05
3001	3057		30	COMPRA	735,44	SANT CUGAT DEL VALLÈS		735,44	243,39
		ORDINADOR COMPAQ EVO DC5800 + AMPL. MEM. 1024M			07/05/2009	CASAL CULTURAL DE		147,08	492,05
3001	3058		30	COMPRA	735,44	SANT CUGAT DEL VALLÈS		735,44	243,39
		ORDINADOR COMPAQ EVO DC5800 + AMPL. MEM. 1024M			07/05/2009	CASAL CULTURAL DE		147,08	492,05
3001	3059		30	COMPRA	735,44	SANT CUGAT DEL VALLÈS		735,44	243,39
		ORDINADOR COMPAQ EVO DC5800 + AMPL. MEM. 1024M			07/05/2009	CASAL CULTURAL DE		147,08	492,05
3001	3060		30	COMPRA	735,44	SANT CUGAT DEL VALLÈS		735,44	243,39
		ORDINADOR COMPAQ EVO DC5800 + AMPL. MEM. 1024M			07/05/2009	CASAL CULTURAL DE		147,08	492,05
3001	3061		30	COMPRA	735,44	SANT CUGAT DEL VALLÈS		735,44	243,39
		ORDINADOR COMPAQ EVO DC5800 + AMPL. MEM. 1024M			07/05/2009	CASAL CULTURAL DE		147,08	492,05
3001	3062		30	COMPRA	258,68	SANT CUGAT DEL VALLÈS		258,68	85,60
		IMPRESSORA HP LASERJET P1505N CB413A			07/05/2009	CASAL CULTURAL DE		51,73	173,08

LLIBRE A LLIBRE A: ELS BÉNS, DRETS I OBLIGACIONS DE L'ENS LOCAL

EPÍGRAF: I.2 BÉNS DE SERVEI PÚBLIC

SUBEPÍGRAF: I.2.C MOBLES

CLASSIFICAC	N. BÉ	QUANT. / DESCRIPCIÓ	C. GESTO / C. COST	T. ADQUISICIÓ	COST ADQUI. / D- ALTA	CENTRE / UBICACIÓ	PLANTA / ESPAI	V.B.C. / DOT. AMORT	F.A. / V.N.C.
3001	3063		30	COMPRA	258,68	SANT CUGAT DEL VALLÈS		258,68	85,60
		IMPRESSORA HP LASERJET P1505N CB413A			07/05/2009	CASAL CULTURAL DE		51,73	173,08
3001	3064		30	COMPRA	258,68	SANT CUGAT DEL VALLÈS		258,68	85,60
		IMPRESSORA HP LASERJET P1505N CB413A			07/05/2009	CASAL CULTURAL DE		51,73	173,08
3301	3065	600	20	COMPRA	11.031,60	SANT CUGAT DEL VALLÈS		11.031,60	900,66
		SAQUES PER LA RECOLLIDA SELECTIVA FRACCIO VEGETAL			15/05/2009			551,58	10.130,94
3302	3066		40	COMPRA	835,20	SANT CUGAT DEL VALLÈS		835,20	135,46
		30 TELÈFONS ANALÒGICS PHILIPS BASELINE			19/05/2009	CENTRE CÍVIC PL. COLL		83,52	699,74
3301	3073	500	20	COMPRA	9.193,00	SANT CUGAT DEL VALLÈS		9.193,00	715,29
		SAQUES PER LA RECOLLIDA SELECTIVA FRACCIO VEGETAL			12/06/2009			459,65	8.477,71
3302	3076		59	COMPRA	124,20	SANT CUGAT DEL VALLÈS		124,20	18,88
		REPRODUCTOR DVD SONY DVP-NS708H			25/06/2009	MUSEU DE SANT CUGAT		12,42	105,32
3301	3077	6	59	COMPRA	478,50	SANT CUGAT DEL VALLÈS		478,50	36,37
		MEGÀFON TOA ER-1215 PER ALS PLANS D'EMERGÈNCIA DE 6			25/06/2009			23,92	442,13
3302	3078		59	COMPRA	189,08	SANT CUGAT DEL VALLÈS		189,08	28,69
		FAX SAMSUNG SF-560R ÀMBIT SERVEIS INTERNS			26/06/2009	AJUNTAMENT		18,90	160,39
3302	3079		59	COMPRA	129,00	SANT CUGAT DEL VALLÈS		129,00	20,39
		CÀMERA DE FOTOS CASIO EX-Z85 SALMON			03/06/2009	AJUNTAMENT		12,90	108,61
3301	3081	1	59	COMPRA	495,00	SANT CUGAT DEL VALLÈS		495,00	36,68

LLIBRE A LLIBRE A: ELS BÉNS, DRETS I OBLIGACIONS DE L'ENS LOCAL

EPÍGRAF: I.2 BÉNS DE SERVEI PÚBLIC

SUBEPÍGRAF: I.2.C MOBLES

CLASSIFICAC	N. BÉ	QUANT. / DESCRIPCIÓ	C. GESTO / C. COST	T. ADQUISICIÓ	COST ADQUI. / D- ALTA	CENTRE / UBICACIÓ	PLANTA / ESPAI	V.B.C. / DOT. AMORT	F.A. / V.N.C.
		FRIGORÍFIC BALAY 3FFE-1041 ESPAI CAFÉ			09/07/2009	AJUNTAMENT		24,75	458,32
3301	3082	1	59	COMPRA	62,00	SANT CUGAT DEL VALLÈS		62,00	4,59
		MICROONES LG MS-1924 W CASA DE CULTURA			09/07/2009	CASA DE CULTURA		3,10	57,41
3301	3085	480	20	COMPRA	8.825,28	SANT CUGAT DEL VALLÈS		8.825,28	655,24
		SAQUES PER A LA RECOLLIDA SELECTIVA FRACCIÓ VEGETAL			08/07/2009			441,26	8.170,04
3101	3086		50	COMPRA	20.698,76	SANT CUGAT DEL VALLÈS		25.300,34	3.392,39
		4267-GNT			31/07/2009			2.553,31	21.907,95
3001	3087		30	COMPRA	145,00	SANT CUGAT DEL VALLÈS		145,00	41,39
		PANTALLA D'ORDINADOR MACINTOSH DE SEGONA MÀ PER LA			29/07/2009	MUSEU DE SANT CUGAT		29,00	103,61
3302	3088		50	COMPRA	294,14	SANT CUGAT DEL VALLÈS		294,14	41,98
		3 TERMINALS DIGITALS PHILIPS DTERM8D			29/07/2009	AJUNTAMENT		29,41	252,16
3302	3090		59	COMPRA	189,08	SANT CUGAT DEL VALLÈS		189,08	25,16
		FAX SAMSUNG SF-560R			02/09/2009	MUSEU DE SANT CUGAT		18,90	163,92
3301	3097	1	20	COMPRA	426,27	SANT CUGAT DEL VALLÈS		426,27	27,96
		MOBLE RECOLLIDA SELECTIVA ESPAI CAFE EDIFICI AJUNTAMENT			09/09/2009	AJUNTAMENT		21,31	398,31
3301	3098	4	20	COMPRA	101,62	SANT CUGAT DEL VALLÈS		101,62	6,40
		CONTENIDORS PELS PUNTS VERDS DE L'EDIFICI DE L'AJUNTAMENT i EL			28/09/2009	AJUNTAMENT		5,08	95,22
3001	3099		30	COMPRA	9.563,04	SANT CUGAT DEL VALLÈS		9.563,04	2.399,92
		APLICATIU ATTEND COM A SOLUCIÓ D'EINA HELPDESK			30/09/2009			1.912,60	7.163,12

LLIBRE A LLIBRE A: ELS BÉNS, DRETS I OBLIGACIONS DE L'ENS LOCAL

EPÍGRAF: I.2 BÉNS DE SERVEI PÚBLIC

SUBEPÍGRAF: I.2.C MOBLES

CLASSIFICAC	N. BÉ	QUANT. / DESCRIPCIÓ	C. GESTO / C. COST	T. ADQUISICIÓ	COST ADQUI. / D- ALTA	CENTRE / UBICACIÓ	PLANTA / ESPAI	V.B.C. / DOT. AMORT	F.A. / V.N.C.
3301	3102	1	59	COMPRA	71,10	SANT CUGAT DEL VALLÈS		71,10	4,43
		RADIO CASSET i CD GRUNDIG RCD-3700 MP3			02/10/2009	AJUNTAMENT		3,55	66,67
3001	3103		95	COMPRA	1.018,48	SANT CUGAT DEL VALLÈS		1.018,48	244,42
		ORDINADOR COMPAQ DC5800SFF AX-86 + MONITOR 19" HP NK570AT			20/10/2009	CENTRE CIVIC DE LES		203,69	774,06
3001	3104		95	COMPRA	1.018,48	SANT CUGAT DEL VALLÈS		1.018,48	244,42
		ORDINADOR COMPAQ DC5800SFF AX-86 + MONITOR 19" HP NK570AT			20/10/2009	CENTRE CIVIC DE LES		203,69	774,06
3001	3105		95	COMPRA	720,36	SANT CUGAT DEL VALLÈS		720,36	172,88
		ORDINADOR TOSHIBA SAT. PRO. L300-29D T5870			20/10/2009	CENTRE CIVIC DE LES		144,07	547,48
3001	3106		95	COMPRA	298,12	SANT CUGAT DEL VALLÈS		298,12	71,54
		IMPRESSORA HP LASERJET COLOR CP1515N CC377A			20/10/2009	CENTRE CIVIC DE LES		59,62	226,58
3001	3107		95	COMPRA	632,20	SANT CUGAT DEL VALLÈS		632,20	151,72
		PROJECTOR EPSONEMP-X6			20/10/2009	CENTRE CIVIC DE LES		126,44	480,48
3301	3108	1	59	COMPRA	1.873,40	SANT CUGAT DEL VALLÈS		1.873,40	113,68
		CALAIX DE ZONA FREDA PER A LA MANIPULACIÓ D'ARMES DE FOC A LA			15/10/2009	VILLA FELISA		93,67	1.759,72
3001	3112		30	COMPRA	981,36	SANT CUGAT DEL VALLÈS		981,36	228,53
		IMPRESSORA HP COLOR CP3525X			02/11/2009	AJUNTAMENT		196,27	752,83
3001	3113		30	COMPRA	981,36	SANT CUGAT DEL VALLÈS		981,36	228,53
		IMPRESSORA HP COLOR CP3525X			02/11/2009	AJUNTAMENT		196,27	752,83
3001	3114		30	COMPRA	981,36	SANT CUGAT DEL VALLÈS		981,36	228,53
		IMPRESSORA HP COLOR CP3525X			02/11/2009	AJUNTAMENT		196,27	752,83

LLIBRE A LLIBRE A: ELS BÉNS, DRETS I OBLIGACIONS DE L'ENS LOCAL

EPÍGRAF: I.2 BÉNS DE SERVEI PÚBLIC

SUBEPÍGRAF: I.2.C MOBLES

CLASSIFICAC	N. BÉ	QUANT. / DESCRIPCIÓ	C. GESTO / C. COST	T. ADQUISICIÓ	COST ADQUI. / D- ALTA	CENTRE / UBICACIÓ	PLANTA / ESPAI	V.B.C. / DOT. AMORT	F.A. / V.N.C.
3001	3125		30	COMPRA	9.860,00	SANT CUGAT DEL VALLÈS		9.860,00	2.350,19
		FUNCIONALITAT "IDENTIFICACIÓ DELS CONDUCTORS DELS			23/10/2009			1.972,00	7.509,81
3001	3130		30	COMPRA	69.484,00	SANT CUGAT DEL VALLÈS		69.484,00	15.648,17
		SISTEMA INFORMÀTIC DE GESTIÓ DE DOCUMENTS ELECTRÒNICS			16/11/2009	AJUNTAMENT		13.896,80	53.835,83
3302	3131		59	COMPRA	979,00	SANT CUGAT DEL VALLÈS		979,00	113,72
		CÀMERA FOTOS CANON EOS-450D C/18-55 Y 55-250			03/11/2009			97,90	865,28
3301	3132	40	20	COMPRA	17.966,08	SANT CUGAT DEL VALLÈS		17.966,08	1.036,12
		CONTENIDORS TITAN EUROLEADER, VERDS, GROCS i BLAUS			06/11/2009			898,30	16.929,96
3101	3252		59	COMPRA	21.081,26	SANT CUGAT DEL VALLÈS		21.081,26	2.437,33
		0223-GRV			05/11/2009			2.108,12	18.643,93
3301	3254	750	20	COMPRA	13.789,50	SANT CUGAT DEL VALLÈS		13.789,50	772,58
		SAQUES PER A LA RECOLLIDA SELECTIVA			18/11/2009			689,47	13.016,92
3302	3255		59	COMPRA	5.011,04	SANT CUGAT DEL VALLÈS		5.011,04	561,50
		EQUIPAMENT AUDIOVISUAL I RACK DE PREMSA COMPLET PER A SALA			18/11/2009	AJUNTAMENT		501,10	4.449,54
3001	3256		30	COMPRA	8.998,70	SANT CUGAT DEL VALLÈS		8.998,70	1.370,76
		AUTOCAD 2010			29/03/2010			1.799,74	7.627,94
3302	3257		59	COMPRA	4.087,23	SANT CUGAT DEL VALLÈS		4.087,23	452,39
		VÍDEO PROJECTOR PORTÀTIL CASA DE CULTURA			23/11/2009	CASA DE CULTURA		408,72	3.634,84
3302	3390		59	COMPRA	2.799,00	SANT CUGAT DEL VALLÈS		2.799,00	290,63
		VIDEOCÀMARA CANON DM-XM2			18/12/2009	AJUNTAMENT		279,90	2.508,37

LLIBRE A LLIBRE A: ELS BÉNS, DRETS I OBLIGACIONS DE L'ENS LOCAL

EPÍGRAF: I.2 BÉNS DE SERVEI PÚBLIC

SUBEPÍGRAF: I.2.C MOBLES

CLASSIFICAC	N. BÉ	QUANT. / DESCRIPCIÓ	C. GESTO / C. COST	T. ADQUISICIÓ	COST ADQUI. / D- ALTA	CENTRE / UBICACIÓ	PLANTA / ESPAI	V.B.C. / DOT. AMORT	F.A. / V.N.C.
3201	3391		70	COMPRA	694,84	SANT CUGAT DEL VALLÈS		694,84	72,33
		HIDROLAVADORA 150-480L BRIGADA JARDINERIA			17/12/2009			69,48	622,51
3201	3392		70	COMPRA	1.136,80	SANT CUGAT DEL VALLÈS		1.658,78	118,35
		DESBROÇADORA 58CC BARRA 35 DISCO BRIGADA JARDINERIA			17/12/2009			141,38	1.540,43
3201	3393		70	COMPRA	1.151,88	SANT CUGAT DEL VALLÈS		1.151,88	119,91
		MARTELL DEMOLICIÓ 1450W 10KG BRIGADA JARDINERIA			17/12/2009			115,18	1.031,97
3301	3394	8	95	COMPRA	291,86	SANT CUGAT DEL VALLÈS		291,86	15,30
		CADIRA COLOR GRIS ACABAT POLIPROPILÈ COLOR 587 VERD			14/12/2009	CENTRE CIVIC DE LES		14,59	276,56
3301	3395	8	95	COMPRA	279,24	SANT CUGAT DEL VALLÈS		279,24	14,64
		CADIRA COLOR GRIS ACABAT POLIPROPILÈ COLOR 587 VERD			14/12/2009	CENTRE CIVIC DE LES		13,96	264,60
3301	3396	3	95	COMPRA	223,35	SANT CUGAT DEL VALLÈS		223,35	11,71
		TAULA 110x55x54 COLOR GRIS, SOBRE DM LAMINAT COLORS			14/12/2009	CENTRE CIVIC DE LES		11,16	211,64
3301	3397	4	95	COMPRA	523,02	SANT CUGAT DEL VALLÈS		523,02	27,43
		TAULA CADI 120x60x72 ESTRUCTURA i POTES COLOR PLATA, SOBRE FAIG			14/12/2009	CENTRE CIVIC DE LES		26,15	495,59
3301	3398	56	95	COMPRA	3.147,30	SANT CUGAT DEL VALLÈS		3.147,30	165,12
		CADIRA SPACIO ESTRUCTURA ALUMINITZADA , SEIENT i			14/12/2009	CENTRE CIVIC DE LES		157,36	2.982,18
3301	3399	1	95	COMPRA	395,64	SANT CUGAT DEL VALLÈS		395,64	20,75
		CARRO AUXILIAR 70x50x78 ESTRUCTURA ALUMINI, SOBRE FAIG			14/12/2009	CENTRE CIVIC DE LES		19,78	374,89
3001	3400		10	COMPRA	3.248,00	SANT CUGAT DEL VALLÈS		3.248,00	688,75

LLIBRE A LLIBRE A: ELS BÉNS, DRETS I OBLIGACIONS DE L'ENS LOCAL

EPÍGRAF: I.2 BÉNS DE SERVEI PÚBLIC

SUBEPÍGRAF: I.2.C MOBLES

CLASSIFICAC	N. BÉ	QUANT. / DESCRIPCIÓ	C. GESTO / C. COST	T. ADQUISICIÓ	COST ADQUI. / D- ALTA	CENTRE / UBICACIÓ	PLANTA / ESPAI	V.B.C. / DOT. AMORT	F.A. / V.N.C.
		INFORME DISSENY MÒDUL INTERACTIU "LES RENDES DEL			10/12/2009 (	MUSEU DE SANT CUGAT		649,60	2.559,25
3001	3401		10	COMPRA	6.496,05	SANT CUGAT DEL VALLÈS		17.000,00	2.701,29
		DISSENY MÒDUL INTERACTIU EVOLUCIÓ HISTÒRICA ST. CUGAT			10/12/2009 (	MUSEU DE SANT CUGAT		3.925,19	14.298,71
3301	3402	2	40	COMPRA	322,48	SANT CUGAT DEL VALLÈS		322,48	16,91
		TAULA DYNAMIC 140x80 BLANCA			14/12/2009 (	CENTRE CÍVIC PL. COLL		16,12	305,57
3301	3403	1	40	COMPRA	149,64	SANT CUGAT DEL VALLÈS		149,64	7,84
		TAULA REUNIÓ DIAM. 120 OFIMAT BLANCA			14/12/2009 (	CENTRE CÍVIC PL. COLL		7,48	141,80
3301	3404	2	40	COMPRA	324,80	SANT CUGAT DEL VALLÈS		324,80	17,04
		ARMARI 78x89x42 ALU/BLANC			14/12/2009 (	CENTRE CÍVIC PL. COLL		16,24	307,76
3301	3405	3	40	COMPRA	32,36	SANT CUGAT DEL VALLÈS		32,36	1,68
		RELLOTGE PARET ITAL RODÓ 25x4,2 GRIS			14/12/2009 (	CENTRE CÍVIC PL. COLL		1,61	30,68
3301	3406	6.806	20	COMPRA	3.976,34	SANT CUGAT DEL VALLÈS		3.976,34	147,07
		EMBUTS PER A LA RECOLLIDA D'OLI USAT			06/04/2010 (			198,81	3.829,27
3301	3408	1	60	COMPRA	5.440,40	SANT CUGAT DEL VALLÈS		5.440,40	289,16
		OBJECTES REPRODUÏTS PEL MUSEU DE SANT CUGAT			09/12/2009 (	MUSEU DE SANT CUGAT		272,02	5.151,24
3302	3409		59	COMPRA	189,08	SANT CUGAT DEL VALLÈS		189,08	19,10
		FAX SAMSUNG SF-560R			28/12/2009 (	CENTRE CÍVIC PL. COLL		18,90	169,98
3001	3410		30	COMPRA	19.024,00	SANT CUGAT DEL VALLÈS		19.024,00	2.897,90
		8 SISTEMES DE NEWSROOM PER A PERIODISTES			29/03/2010 (			3.804,80	16.126,10

LLIBRE A LLIBRE A: ELS BÉNS, DRETS I OBLIGACIONS DE L'ENS LOCAL

EPÍGRAF: I.2 BÉNS DE SERVEI PÚBLIC

SUBEPÍGRAF: I.2.C MOBLES

CLASSIFICAC	N. BÉ	QUANT. / DESCRIPCIÓ	C. GESTO / C. COST	T. ADQUISICIÓ	COST ADQUI. / D- ALTA	CENTRE / UBICACIÓ	PLANTA / ESPAI	V.B.C. / DOT. AMORT	F.A. / V.N.C.
3301	3414	1	59	COMPRA	199,00	SANT CUGAT DEL VALLÈS		199,00	7,76
		CADIRA DE RODES PER LA CASA CONSISTORIAL			22/03/2010	AJUNTAMENT		9,95	191,24
3101	3415		59	COMPRA	29.407,16	SANT CUGAT DEL VALLÈS		29.407,16	3.069,61
		3278-GSX			16/12/2009			2.940,71	26.337,55
3001	3416		40	COMPRA	760,96	SANT CUGAT DEL VALLÈS		760,96	104,24
		ORDINADOR PORTÀTIL HP PROB. 5310M C2D 2G 320			26/04/2010	CENTRE CÍVIC PL. COLL		152,19	656,72
3001	3417		40	COMPRA	760,96	SANT CUGAT DEL VALLÈS		760,96	104,24
		ORDINADOR PORTÀTIL HP PROB. 5310M C2D 2G 320			26/04/2010	CENTRE CÍVIC PL. COLL		152,19	656,72
3001	3418		40	COMPRA	760,96	SANT CUGAT DEL VALLÈS		760,96	104,24
		ORDINADOR PORTÀTIL HP PROB. 5310M C2D 2G 320			26/04/2010	CENTRE CÍVIC PL. COLL		152,19	656,72
3001	3419		40	COMPRA	760,96	SANT CUGAT DEL VALLÈS		760,96	104,24
		ORDINADOR PORTÀTIL HP PROB. 5310M C2D 2G 320			26/04/2010	CENTRE CÍVIC PL. COLL		152,19	656,72
3001	3420		40	COMPRA	760,96	SANT CUGAT DEL VALLÈS		760,96	104,24
		ORDINADOR PORTÀTIL HP PROB. 5310M C2D 2G 320			26/04/2010	CENTRE CÍVIC PL. COLL		152,19	656,72
3301	3421	1	70	COMPRA	2.308,40	SANT CUGAT DEL VALLÈS		2.308,40	87,90
		CONJUNT DE 3 PLAFONS EXPLICATIUS TORRE NEGRA			29/03/2010			115,42	2.220,50
3301	3422	1	59	COMPRA	1.482,48	SANT CUGAT DEL VALLÈS		1.482,48	57,87
		BASTIDA MÒBIL TREBALLS MUSEU			22/03/2010	MUSEU DE SANT CUGAT		74,12	1.424,61
3301	3423	61	59	COMPRA	13.246,27	SANT CUGAT DEL VALLÈS		13.246,27	602,43
		CADIRA MOD. EINA, SEIENT i RESPATLLER POLIPROPILÈ, BRAÇ			03/02/2010	AJUNTAMENT		662,31	12.643,84

LLIBRE A — LLIBRE A: ELS BÉNS, DRETS I OBLIGACIONS DE L'ENS LOCAL

EPÍGRAF: I.2 BÉNS DE SERVEI PÚBLIC

SUBEPÍGRAF: I.2.C MOBLES

CLASSIFICAC	N. BÉ	QUANT. / DESCRIPCIÓ	C. GESTO / C. COST	T. ADQUISICIÓ	COST ADQUI. / D- ALTA	CENTRE / UBICACIÓ	PLANTA / ESPAI	V.B.C. / DOT. AMORT	F.A. / V.N.C.
3301	3424	2	95	COMPRA	261,51	SANT CUGAT DEL VALLÈS		261,51	10,06
		TAULA CADI 120x60x72 cm ESTRUCTURA PLATA, SOBRE FAIG			26/03/2010	CENTRE CIVIC DE LES		13,07	251,45
3001	3430		59	COMPRA	3.639,50	SANT CUGAT DEL VALLÈS		3.639,50	568,36
		PROJECTOR HITACHI + PANTALLA ELÈCTRICA			22/03/2010	AJUNTAMENT		727,90	3.071,14
3101	3433		70	COMPRA	1.279,60	SANT CUGAT DEL VALLÈS		1.279,60	97,45
		REMOLC ERKA 878			29/03/2010			127,96	1.182,15
3101	3739		59	COMPRA	7.642,08	SANT CUGAT DEL VALLÈS		7.642,08	1.511,65
		5493-GLJ			09/01/2009	VILLA FELISA		764,20	6.130,43
3301	3756	750	20	COMPRA	13.789,50	SANT CUGAT DEL VALLÈS		13.789,50	491,13
		SAQUES RECOLLIDA FRACCIÓ VEGETAL LLENYOSA			16/04/2010			689,47	13.298,37
3301	3759	1	20	COMPRA	5.570,32	SANT CUGAT DEL VALLÈS		5.570,32	222,04
		MOBILIARI PER A LA NOVA SEU DEL JUTJAT DE PAU (EDIFICI PL.			16/03/2010	ANTIC AJUNTAMENT		278,51	5.348,28
3001	3760		30	COMPRA	357,28	SANT CUGAT DEL VALLÈS		357,28	48,94
		IMPRESSORA SAMSUNG CLX-3175FN PER AL PUNT D'INFORMACIÓ			26/04/2010	AJUNTAMENT		71,45	308,34
3001	3761		30	COMPRA	55.633,60	SANT CUGAT DEL VALLÈS		55.633,60	7.499,10
		SISTEMA INFORMÀTIC DE GESTIÓ DE L'ARXIU FÍSIC DE L'AJUNTAMENT			30/04/2010	AJUNTAMENT		11.126,72	48.134,50
3202	3762		20	COMPRA	183.577,49	SANT CUGAT DEL VALLÈS		183.577,49	11.668,48
		8 BATERIES DE CONTENIDORS SOTERRATS AMB SISTEMA DE			14/05/2010			18.357,74	171.909,01
3301	3769	1	20	COMPRA	6.774,81	SANT CUGAT DEL VALLÈS		6.774,81	170,76
		CORTINATGE A MIDA DE L'EDIFICI DEL CASINO DE LA FLORESTA			01/07/2010			338,74	6.604,05

LLIBRE A LLIBRE A: ELS BÉNS, DRETS I OBLIGACIONS DE L'ENS LOCAL

EPÍGRAF: I.2 BÉNS DE SERVEI PÚBLIC

SUBEPÍGRAF: I.2.C MOBLES

CLASSIFICAC	N. BÉ	QUANT. / DESCRIPCIÓ	C. GESTO / C. COST	T. ADQUISICIÓ	COST ADQUI. / D- ALTA	CENTRE / UBICACIÓ	PLANTA / ESPAI	V.B.C. / DOT. AMORT	F.A. / V.N.C.
3302	3770		20	COMPRA	2.194,72	SANT CUGAT DEL VALLÈS		2.194,72	110,63
		PLATAFORMA SOPHO/UNIVERGE IS/SV			01/07/2010 (			219,47	2.084,09
3302	3772		59	COMPRA	100,00	SANT CUGAT DEL VALLÈS		100,00	5,04
		VÍDEO LG LV-4685			01/07/2010 (	AJUNTAMENT		10,00	94,96
3001	3774		10	COMPRA	10.992,11	SANT CUGAT DEL VALLÈS		10.992,11	1.108,24
		MÒDUL INTERACTIU FORMAT 3D ESCENARI EL SEGLE XI, XV i XXI			01/07/2010 (	MUSEU DE SANT CUGAT		2.198,42	9.883,87
3001	3775		30	COMPRA	60,32	SANT CUGAT DEL VALLÈS		60,32	6,08
		2 TARGETES WIRELESS DESTINADES A LA CONNEXIÓ DE L'ADSL AMB ELS			01/07/2010 (	CENTRE CIVIC DE LES		12,06	54,24
3301	3778	1	70	COMPRA	5.560,34	SANT CUGAT DEL VALLÈS		5.560,34	121,10
		APARCAMENTS PER A BICIS A LA VIA PÚBLICA			26/07/2010 (			278,01	5.439,24
3301	3782	1	20	COMPRA	52.308,37	SANT CUGAT DEL VALLÈS		52.308,37	788,20
		MOBILIARI NOU EQUIPAMENT CASINO DE LA FLORESTA			13/09/2010 (			2.615,41	51.520,17
3101	3784		59	COMPRA	60.900,00	SANT CUGAT DEL VALLÈS		60.900,00	1.835,34
		E-1153-BFT MINICARREGADORA, MARTELL HIDRÀULIC,			13/09/2010 (			5.906,46	59.064,66
3101	3785		50	COMPRA	0	SANT CUGAT DEL VALLÈS		0	0
		E-1153-BFT MINICARREGADORA BOBCAT S250 A5GN21012			23/06/2010 (			0	0
3001	3787		30	COMPRA	30.973,93	SANT CUGAT DEL VALLÈS		30.973,93	1.578,39
		HARWARE i SOFTWARE PER CONVERSIÓ DE VIDEO EN FORMATS			30/09/2010 (			6.194,78	29.395,54
3001	3788		30	COMPRA	50.000,00	SANT CUGAT DEL VALLÈS		50.000,00	27,39
		DESENVOLUPAMENT i ADAPTACIÓ APLICATIU ULLS			31/12/2010 (			10.000,00	49.972,61

LLIBRE A LLIBRE A: ELS BÉNS, DRETS I OBLIGACIONS DE L'ENS LOCAL

EPÍGRAF: I.2 BÉNS DE SERVEI PÚBLIC

SUBEPÍGRAF: I.2.C MOBLES

CLASSIFICAC	N. BÉ	QUANT. / DESCRIPCIÓ	C. GESTO / C. COST	T. ADQUISICIÓ	COST ADQUI. / D- ALTA	CENTRE / UBICACIÓ	PLANTA / ESPAI	V.B.C. / DOT. AMORT	F.A. / V.N.C.
3001	3794		50	COMPRA	32.787,48	SANT CUGAT DEL VALLÈS		114.756,18	1.823,51
		SISTEMA MUNICIPAL D'INFORMACIÓ QUE INTEGRA TOTS ELS CANALS			24/09/2010 (			22.951,23	112.932,67
3301	3795	1	50	COMPRA	84,90	SANT CUGAT DEL VALLÈS		84,90	1,08
		SUPORT MURAL PER TELEVISOR			30/09/2010 (	CASAL CULTURAL DE		4,24	83,82
3301	3796	1	50	COMPRA	712,90	SANT CUGAT DEL VALLÈS		712,90	9,08
		TELEVISOR LG + REPRODUCTOR DVD PIONNER + RADIOCASET			30/09/2010 (	CASAL CULTURAL DE		35,64	703,82
3101	3797		59	COMPRA	33.276,00	SANT CUGAT DEL VALLÈS		33.276,00	847,85
		8308-GYG			30/09/2010 (	BRIGADA MUNICIPAL		3.327,60	32.428,15
3101	3798		59	COMPRA	33.276,00	SANT CUGAT DEL VALLÈS		33.276,00	847,85
		8313-GYG			30/09/2010 (	BRIGADA MUNICIPAL		3.327,60	32.428,15
3101	3799		59	COMPRA	33.276,00	SANT CUGAT DEL VALLÈS		33.276,00	847,85
		8311-GYG			30/09/2010 (	BRIGADA MUNICIPAL		3.327,60	32.428,15
3101	3800		59	COMPRA	30.208,00	SANT CUGAT DEL VALLÈS		30.208,00	769,68
		5023-GYG			30/09/2010 (	BRIGADA MUNICIPAL		3.020,80	29.438,32
3101	3801		59	COMPRA	30.208,00	SANT CUGAT DEL VALLÈS		30.208,00	769,68
		4728-GYG			30/09/2010 (	BRIGADA MUNICIPAL		3.020,80	29.438,32
3301	3808	1	20	COMPRA	5.908,70	SANT CUGAT DEL VALLÈS		5.908,70	66,37
		RENTADORA HS-6013 LC-E PER A BOLQUERS ESCOLES BRESSOL			11/10/2010 (			295,43	5.842,33
3301	3809	1	20	COMPRA	3.551,36	SANT CUGAT DEL VALLÈS		3.551,36	39,89
		ASSECADORA SLI-14 S-G PER ALS BOLQUERS DE LES ESCOLES			11/10/2010 (			177,56	3.511,47

LLIBRE A — LLIBRE A: ELS BÉNS, DRETS I OBLIGACIONS DE L'ENS LOCAL

EPÍGRAF: I.2 BÉNS DE SERVEI PÚBLIC

SUBEPÍGRAF: I.2.C MOBLES

CLASSIFICAC	N. BÉ	QUANT. / DESCRIPCIÓ	C. GESTO / C. COST	T. ADQUISICIÓ	COST ADQUI. / D- ALTA	CENTRE / UBICACIÓ	PLANTA / ESPAI	V.B.C. / DOT. AMORT	F.A. / V.N.C.
3001	3810		59	COMPRA	109,15	SANT CUGAT DEL VALLÈS		109,15	4,42
		ESCÀNER SERVEIS SOCIALS PLAÇA DEL COLL			19/10/2010			21,83	104,73
3001	3812		30	COMPRA	6.577,20	SANT CUGAT DEL VALLÈS		6.577,20	183,80
		NAVEGADORS GARMIN PER A LES FLOTES DE VEHICLES DE			11/11/2010			1.315,44	6.393,40
3001	3817		30	COMPRA	36.311,90	SANT CUGAT DEL VALLÈS		153.205,54	1.943,69
		SERVEI DESENV. APLICATIU INFORMÀTIC GESTIÓ DEMANDA			11/11/2010			30.641,10	151.261,85
3001	3818		30	COMPRA	48.248,78	SANT CUGAT DEL VALLÈS		128.663,42	1.392,37
		SERVEI IMPLANTACIÓ PROTOCOLS AUTOMATITZATS ACTUACIÓ POLICIA			11/11/2010			25.732,67	127.271,05
3001	3819		30	COMPRA	49.181,22	SANT CUGAT DEL VALLÈS		49.181,22	1.374,37
		ADJ. LICITACIÓ DESENVOL. D'UN SIST. MUN. D'INF. QUE INTEGRI TOTS			11/11/2010			9.836,24	47.806,85
3302	3820		59	COMPRA	211,22	SANT CUGAT DEL VALLÈS		211,22	3,35
		ENREGISTRADORA DIGITAL MP3 ZOOM H2			04/11/2010	AJUNTAMENT		21,12	207,87
3101	3822		59	COMPRA	108.796,00	SANT CUGAT DEL VALLÈS		108.796,00	894,21
		5408-GYZ			02/12/2010			10.879,60	107.901,79
3301	3824	90	59	COMPRA	2.723,45	SANT CUGAT DEL VALLÈS		2.723,45	11,19
		DEFENSA EXTENSIBLE NDC DE 21" + FUNDA DE NYLON PER A LA POLICIA			02/12/2010			136,17	2.712,26
3301	3828	15	59	COMPRA	663,75	SANT CUGAT DEL VALLÈS		663,75	2,72
		CARREGADORS PER ARMES DE FOC WALTHER P99 DE LA POLICIA LOCAL			02/12/2010	VILLA FELISA		33,18	661,03
3301	3829	90	59	COMPRA	4.337,09	SANT CUGAT DEL VALLÈS		4.337,09	17,82
		FUNDES POLÍMER BASCULANTS, 90 TAHALÍS PORTALOTS i 16 FUNDES			02/12/2010	VILLA FELISA		216,85	4.319,27

LLIBRE A LLIBRE A: ELS BÉNS, DRETS I OBLIGACIONS DE L'ENS LOCAL

EPÍGRAF: I.2 BÉNS DE SERVEI PÚBLIC

SUBEPÍGRAF: I.2.C MOBLES

CLASSIFICAC	N. BÉ	QUANT. / DESCRIPCIÓ	C. GESTO / C. COST	T. ADQUISICIÓ	COST ADQUI. / D- ALTA	CENTRE / UBICACIÓ	PLANTA / ESPAI	V.B.C. / DOT. AMORT	F.A. / V.N.C.
3301	3831	1	59	COMPRA	8.742,62	SANT CUGAT DEL VALLÈS		8.742,62	35,92
		16 ARMES GLOCK 17 AMB CARREGADOR, 16 ELEMENTS			02/12/2010	VILLA FELISA		437,13	8.706,70
3301	3834	1	59	COMPRA	4.258,62	SANT CUGAT DEL VALLÈS		4.258,62	10,50
		90 DEFENSES LLARGUES D'ORDRE PÚBLIC AMB TAHALÍ			14/12/2010	VILLA FELISA		212,93	4.248,12
3301	3835	1	59	COMPRA	1.752,30	SANT CUGAT DEL VALLÈS		1.752,30	4,32
		90 ESPRAIS SABRE RED AMB FUNDA INCLOSA PER A LA POLICIA LOCAL			14/12/2010	VILLA FELISA		87,61	1.747,98
3301	3836	1	59	COMPRA	165,20	SANT CUGAT DEL VALLÈS		165,20	0,40
		10 FUNDES EMISSORA PER A LA POLICIA LOCAL			14/12/2010	VILLA FELISA		8,26	164,80
3301	3837	1	59	COMPRA	253,70	SANT CUGAT DEL VALLÈS		253,70	0,62
		CAIXA FORTA DE SOBRETAULA AMB PANY D'ALTA SEGURETAT PER A LA			14/12/2010	VILLA FELISA		12,68	253,08
3001	3840		30	COMPRA	3.522,75	SANT CUGAT DEL VALLÈS		3.522,75	17,37
		12 EQUIPS INFORMÀTICS WD ELEM. DESKTOP HD EXT. 2TB+5SUPERSLIM			23/12/2010			704,55	3.505,38
3001	3841		30	COMPRA	785,89	SANT CUGAT DEL VALLÈS		785,89	3,44
		IMPRESSORA HP LASERJET COLOR CP935X A4			24/12/2010			157,17	782,45
3301	3849	1	59	COMPRA	4.863,96	SANT CUGAT DEL VALLÈS		4.863,96	0,66
		90 MANILLES ULTRALLEUGERES AMB FUNDA INCLOSA PER A LA POLICIA			31/12/2010			243,19	4.863,30
3001	3854		30	COMPRA	13.916,40	SANT CUGAT DEL VALLÈS		13.916,40	7,62
		SISTEMA INFORMÀTIC DE GESTIÓ DE L'ARXIU FÍSIC DE L'AJUNTAMENT			31/12/2010			2.783,28	13.908,78

LLIBRE A LLIBRE A: ELS BÉNS, DRETS I OBLIGACIONS DE L'ENS LOCAL

EPÍGRAF: I.2 BÉNS DE SERVEI PÚBLIC

SUBEPÍGRAF: I.2.C MOBLES

CLASSIFICAC	N. BÉ	QUANT. / DESCRIPCIÓ	C. GESTO / C. COST	T. ADQUISICIÓ	COST ADQUI. / D- ALTA	CENTRE / UBICACIÓ	PLANTA / ESPAI	V.B.C. / DOT. AMORT	F.A. / V.N.C.
3001	3856		30	COMPRA	3.060,11	SANT CUGAT DEL VALLÈS		3.060,11	1,67
		IPAD WI-FI+3G + SONY VAIO + BASE DOCK TECLAT IPAD + FUNDA IPAD +			31/12/2010 (			612,02	3.058,44
3001	3858		30	COMPRA	52.184,49	SANT CUGAT DEL VALLÈS		179.998,41	28,59
		DESENVOLUPAMENT I IMPLANTACIÓ SIST. INFORMACIÓ PER GESTIONAR			31/12/2010 (			35.737,04	179.969,82
3001	3859		92	COMPRA	87.851,00	SANT CUGAT DEL VALLÈS		175.702,00	48,13
		SUBMINISTRAMENT i INSTAL·LACIÓ DE PUNTS MULTIMÈDIA			31/12/2010 (			34.237,82	175.653,87
3101	3860		60	COMPRA	0	SANT CUGAT DEL VALLÈS		37.698,14	1.779,70
		1379-BPS AUTOBÚS MAN NM223F			01/01/2010 (			4.830,69	35.918,44
3101	3861		60	COMPRA	0	SANT CUGAT DEL VALLÈS		37.698,21	1.779,70
		1380-BPS AUTOBÚS MAN NM223F			01/01/2010 (			2.137,96	35.918,51
3101	3862		60	COMPRA	0	SANT CUGAT DEL VALLÈS		30.571,57	16,74
		1382-BPS AUTOBÚS MAN NM223F			01/01/2010 (			1.126,31	30.554,83
3101	3863		60	COMPRA	0	SANT CUGAT DEL VALLÈS		25.744,48	15,42
		1387-BPS AUTOBÚS MAN NM223F			01/01/2010 (			643,60	25.729,06
3301	3865		60	COMPRA	5.888,97	SANT CUGAT DEL VALLÈS		11.777,94	0,80
		15 BANCS KLP MODEL MODO i 15 PAPERERES MODEL BARCELONA			12/05/2011 (			483,20	11.777,14
3001	3867		92	COMPRA	32.981,00	SANT CUGAT DEL VALLÈS		65.962,00	36,14
		SERVEIS D'APLICACIÓ INFORMÀTICA PER A LA GESTIÓ DE CONTINGUTS i			31/12/2010 (			13.192,40	65.925,86
3301	3868	1	60	COMPRA	17.518,58	SANT CUGAT DEL VALLÈS		17.518,58	2,39
		MOBILIARI PER AL CENTRE CÍVIC DE LA PL. DEL COLL i EL XALET			31/12/2010 (	CENTRE CÍVIC PL. COLL		875,92	17.516,19

LLIBRE A LLIBRE A: ELS BÉNS, DRETS I OBLIGACIONS DE L'ENS LOCAL

EPÍGRAF: I.2 BÉNS DE SERVEI PÚBLIC

SUBEPÍGRAF: I.2.C MOBLES

CLASSIFICAC	N. BÉ	QUANT. / DESCRIPCIÓ	C. GESTO / C. COST	T. ADQUISICIÓ	COST ADQUI. / D- ALTA	CENTRE / UBICACIÓ	PLANTA / ESPAI	V.B.C. / DOT. AMORT	F.A. / V.N.C.
3001	3874		30	COMPRA	7.514,24	SANT CUGAT DEL VALLÈS		7.514,24	0
		2 IMPRESSORES HP LAERJET COLOR CP 3525X + EXT. GARANT. + 5			25/03/2011			1.161,10	7.514,24
3001	3886		20	COMPRA	15.108,14	SANT CUGAT DEL VALLÈS		15.108,14	0
		EQUIP DE VIDEOCONFERÈNCIA PER L'AJUNTAMENT MODEL POLYCOM			18/03/2011			2.392,46	15.108,14
3001	3887		30	COMPRA	2.426,22	SANT CUGAT DEL VALLÈS		2.426,22	0
		ORDINADOR HP DC8000 ELITE SFF + TFT 19" PER A L'EDICIÓ DE VIDEOS i			25/03/2011			374,90	2.426,22
3001	3890		40	COMPRA	6.103,86	SANT CUGAT DEL VALLÈS		6.103,86	0
		6 ORDINADORS HP DC 8000 + TFT 19" PER A LES DEPENDÈNCIES DE LA PL.			30/03/2011			926,44	6.103,86
3001	3891		60	COMPRA	2.225,90	SANT CUGAT DEL VALLÈS		2.225,90	0
		2 ORDINADORS HP DC8000 + TFT 19" PER A L'EDIFICI DE LA PL. COLL			25/03/2011			343,94	2.225,90
3001	3892		95	COMPRA	11.210,09	SANT CUGAT DEL VALLÈS		11.210,09	0
		11 ORDINADORS HP DC 8000 + TFT 19" + ORDINADOR HP PROBOOK			25/03/2011	CENTRE CIVIC - CASAL		1.732,18	11.210,09
3301	3895	1	20	COMPRA	40.463,24	SANT CUGAT DEL VALLÈS		40.463,24	0
		MOBILIARI PER A L'EDIFICI DE L'AJUNTAMENT			18/03/2011	AJUNTAMENT		1.601,90	40.463,24
3301	3896	1	60	COMPRA	9.579,03	SANT CUGAT DEL VALLÈS		9.579,03	0
		MOBILIARI CENTRE CÍVIC PL. COLL (LOCAL i XALET NEGRE)			25/03/2011	CENTRE CÍVIC PL. COLL		370,03	9.579,03
3201	3897		59	COMPRA	4.339,44	SANT CUGAT DEL VALLÈS		4.339,44	0
		2 DESFIBRILADORS SEMIAUTOMÀTICS PHILIPS FRX			30/03/2011			329,32	4.339,44
3301	3898	1	59	COMPRA	99,95	SANT CUGAT DEL VALLÈS		99,95	0

LLIBRE A LLIBRE A: ELS BÉNS, DRETS I OBLIGACIONS DE L'ENS LOCAL

EPÍGRAF: I.2 BÉNS DE SERVEI PÚBLIC

SUBEPÍGRAF: I.2.C MOBLES

CLASSIFICAC	N. BÉ	QUANT. / DESCRIPCIÓ	C. GESTO / C. COST	T. ADQUISICIÓ	COST ADQUI. / D- ALTA	CENTRE / UBICACIÓ	PLANTA / ESPAI	V.B.C. / DOT. AMORT	F.A. / V.N.C.
		DOS PENJAROBES PER A SERVEIS SOCIALS A LA CASA MÒNACO			14/04/2011			3,58	99,95
3301	3899	1	95	COMPRA	2.390,00	SANT CUGAT DEL VALLÈS		2.390,00	0
		FORN DE CERÀMICA ISUNI MINI 51A+EQUIP REFRACTARI PEL			18/04/2011	CENTRE CIVIC - CASAL		84,46	2.390,00
3302	3900		59	COMPRA	447,45	SANT CUGAT DEL VALLÈS		447,45	0
		5 CÀMERES DE FOTOS CASIO EX-Z16BK + 5 TARJETES SANDISK			14/04/2011	AJUNTAMENT		32,11	447,45
3301	3901	1	59	COMPRA	1.097,61	SANT CUGAT DEL VALLÈS		1.097,61	0
		BANCS i PENJADORS PER ALS VESTIDORS DE SERVEIS SOCIALS A			14/04/2011	CENTRE CÍVIC PL. COLL		39,39	1.097,61
3301	3902	1	60	COMPRA	1.438,13	SANT CUGAT DEL VALLÈS		1.438,13	0
		25 CADIRES SPACIO ESTRUCTURA ALUMINITZADA, SEIENT i			14/04/2011	CENTRE CIVIC - CASAL		51,61	1.438,13
3301	3903	1	95	COMPRA	219,48	SANT CUGAT DEL VALLÈS		219,48	0
		TAULA DE REUNIONS CIRCULAR 120cm DE DIÀMETRE, PEU TIPUS			26/04/2011	CENTRE CIVIC - CASAL		7,51	219,48
3301	3908	1	60	COMPRA	1.054,41	SANT CUGAT DEL VALLÈS		1.054,41	0
		MÀQUINA DE COSIR PER ASSOCIACIÓ DE DONES DE LES			19/05/2011	CENTRE CIVIC - CASAL		32,78	1.054,41
3301	3909	1	59	COMPRA	2.584,20	SANT CUGAT DEL VALLÈS		2.584,20	0
		TAULA 1600x770x600 + TAULA 2600x770x700 PER A L'OFICINA DEL			12/05/2011	CASA DE CULTURA		82,83	2.584,20
3301	3910	1	59	COMPRA	297,50	SANT CUGAT DEL VALLÈS		297,50	0
		CADIRA ERGONÒMICA MODEL LUNA			16/06/2011	CASA DE CULTURA		8,10	297,50
3301	3911	1	70	COMPRA	2.768,28	SANT CUGAT DEL VALLÈS		2.768,28	0
		12 PAPERERES MODEL TRAMONTANA PER AL PS. PAGA-LI			16/06/2011			75,46	2.768,28

LLIBRE A LLIBRE A: ELS BÉNS, DRETS I OBLIGACIONS DE L'ENS LOCAL

EPÍGRAF: I.2 BÉNS DE SERVEI PÚBLIC

SUBEPÍGRAF: I.2.C MOBLES

CLASSIFICAC	N. BÉ	QUANT. / DESCRIPCIÓ	C. GESTO / C. COST	T. ADQUISICIÓ	COST ADQUI. / D- ALTA	CENTRE / UBICACIÓ	PLANTA / ESPAI	V.B.C. / DOT. AMORT	F.A. / V.N.C.
3001	3912		59	COMPRA	1.353,46	SANT CUGAT DEL VALLÈS		1.353,46	0
		IMPRESSORA COLOR MATICA CHICA 4 BASIC USB PER A CARNETS XALET			22/06/2011	CENTRE CÍVIC PL. COLL		143,13	1.353,46
3001	3914		30	COMPRA	1.135,36	SANT CUGAT DEL VALLÈS		1.135,36	0
		21 FUNDES PORTÀTIL + WEBCAM LOGITECH C250 + PANTALLA TFT			08/06/2011			128,77	1.135,36
3201	3916		59	COMPRA	698,30	SANT CUGAT DEL VALLÈS		698,30	0
		DETECTOR DE GASOS MX4 iQUAD			22/06/2011			36,92	698,30
3001	3917		59	COMPRA	4.786,88	SANT CUGAT DEL VALLÈS		4.786,88	0
		4 PROJECTORS SANYO PLC-XU301A AMB SUPORTS DE FUSTA			22/06/2011	MUSEU DE SANT CUGAT		506,22	4.786,88
3201	3920		59	COMPRA	2.992,48	SANT CUGAT DEL VALLÈS		2.992,48	0
		MOTOSOLDADORA EW170 i MARTELL HM1230C PER A LA BRIGADA			19/07/2011			136,09	2.992,48
3001	3921		30	COMPRA	234.876,00	SANT CUGAT DEL VALLÈS		234.876,00	0
		ADJUDICACIÓ SUBM I IMPLANTACIÓ HARDW I SOFTW NECESSARI PER			29/07/2011	AJUNTAMENT		20.077,07	234.876,00
3301	3922	1	60	COMPRA	679,00	SANT CUGAT DEL VALLÈS		679,00	0
		NEVERA PER AL "RACÓ DE L'AMISTAT" DEL CENTRE CÍVIC CREU			04/10/2011	CENTRE CIVIC - CASAL		8,27	679,00
3201	3923		59	COMPRA	6.917,16	SANT CUGAT DEL VALLÈS		6.917,16	0
		PLATAFORMA ELEVADORA HAULOTTE PER TREBALLS EN			19/07/2011	MUSEU DE SANT CUGAT		314,58	6.917,16
3302	3926		59	COMPRA	489,99	SANT CUGAT DEL VALLÈS		489,99	0
		MESURADOR DE DISTÀNCIA PRO 1600 PER PROTECCIÓ CIVIL			20/06/2011			26,17	489,99
3301	3927	1	59	COMPRA	344,09	SANT CUGAT DEL VALLÈS		344,09	0
		CADIRA GIRATÒRIA + REPOSACAPS NEGRE			19/07/2011	AJUNTAMENT		7,82	344,09

LLIBRE A — LLIBRE A: ELS BÉNS, DRETS I OBLIGACIONS DE L'ENS LOCAL

EPÍGRAF: I.2 **BÉNS DE SERVEI PÚBLIC**

SUBEPÍGRAF: I.2.C **MOBLES**

CLASSIFICAC	N. BÉ	QUANT. / DESCRIPCIÓ	C. GESTO / C. COST	T. ADQUISICIÓ	COST ADQUI. / D- ALTA	CENTRE / UBICACIÓ	PLANTA / ESPAI	V.B.C. / DOT. AMORT	F.A. / V.N.C.
3001	3928		30	COMPRA	910,03	SANT CUGAT DEL VALLÈS		910,03	0
		TABLET BAMBOO FUN PEN + HP ESCÀNER G2410 + FUNDA PORTÀTIL			21/07/2011			81,77	910,03
3301	3934		60	COMPRA	20.650,00	SANT CUGAT DEL VALLÈS		26.108,05	0
		CABINA WC PER SALUT LABORAL DEL SERVEI DE TRANSPORT URBÀ			13/09/2011			311,90	26.108,05
3001	3937		30	COMPRA	3.702,14	SANT CUGAT DEL VALLÈS		3.702,14	0
		TARGETES PER A L'ADAPTACIÓ DE LA CENTRALETA i ELECTRÒNICA DE			29/07/2011	CENTRE CIVIC - CASAL		316,45	3.702,14
3302	3938		59	COMPRA	204,34	SANT CUGAT DEL VALLÈS		204,34	0
		2 CÀMERES DE FOTOS NIKON COOLPIX S2500 + 1 BATERIA DIGI			03/11/2011			3,30	204,34
3301	3942	1	59	COMPRA	93,22	SANT CUGAT DEL VALLÈS		93,22	0
		ASPIRADORA SENSE BOSSA ROWENTA 19 PELS TAPISSOS DE LA			04/10/2011	CASA AYMAT		1,13	93,22
3302	3943		59	COMPRA	1.744,04	SANT CUGAT DEL VALLÈS		1.744,04	0
		4 WALKIE TALKIES MOTOROLA GP340 PER A LA POLICIA LOCAL			04/10/2011			42,52	1.744,04
3301	3944	1	20	COMPRA	14.181,69	SANT CUGAT DEL VALLÈS		14.181,69	0
		MOBILIARI i EQUIPAMENT GENERAL ESCOLA BRESSOL LES PLANES			04/10/2011	CENTRE CIVIC DE LES		172,90	14.181,69
3001	3945		20	COMPRA	1.149,86	SANT CUGAT DEL VALLÈS		1.149,86	0
		EQUIPAMENT INFORMÀTIC ESCOLA BRESSOL LES PLANES			04/10/2011	CENTRE CIVIC DE LES		56,07	1.149,86
3301	3948	1	20	COMPRA	69,90	SANT CUGAT DEL VALLÈS		69,90	0
		MICROONES THOR TM172G BLANC			04/10/2011	CENTRE CIVIC DE LES		0,85	69,90
3301	3949	1	20	COMPRA	329,00	SANT CUGAT DEL VALLÈS		329,00	0
		RENTADORA IWSC5105 1000RPM 5KG			04/10/2011	CENTRE CIVIC DE LES		4,01	329,00

LLIBRE A LLIBRE A: ELS BÉNS, DRETS I OBLIGACIONS DE L'ENS LOCAL

EPÍGRAF: I.2 BÉNS DE SERVEI PÚBLIC

SUBEPÍGRAF: I.2.C MOBLES

CLASSIFICAC	N. BÉ	QUANT. / DESCRIPCIÓ	C. GESTO / C. COST	T. ADQUISICIÓ	COST ADQUI. / D- ALTA	CENTRE / UBICACIÓ	PLANTA / ESPAI	V.B.C. / DOT. AMORT	F.A. / V.N.C.
3301	3950	1	20	COMPRA	39,90	SANT CUGAT DEL VALLÈS		39,90	0
		BATEDORA VARETA BRAUN MR6500M			04/10/2011	CENTRE CIVIC DE LES		0,48	39,90
3301	3951	1	20	COMPRA	36,99	SANT CUGAT DEL VALLÈS		36,99	0
		BULLIDOR TEFAL BF5120, 2200W 1.2L			04/10/2011	CENTRE CIVIC DE LES		0,45	36,99
3301	3952	1	20	COMPRA	26,90	SANT CUGAT DEL VALLÈS		26,90	0
		CAFETERA DEGOTEIG FAGOR PAE CG312			04/10/2011	CENTRE CIVIC DE LES		0,32	26,90
3301	3953	2	20	COMPRA	110,00	SANT CUGAT DEL VALLÈS		110,00	0
		RADIO CD SUNSTEC CRUS400R			04/10/2011	CENTRE CIVIC DE LES		1,34	110,00
3301	3954	1	20	COMPRA	279,00	SANT CUGAT DEL VALLÈS		279,00	0
		TV LCD 24" FULL HD SUNSTECH			04/10/2011	CENTRE CIVIC DE LES		3,40	279,00
3301	3955	1	20	COMPRA	36,90	SANT CUGAT DEL VALLÈS		36,90	0
		RADIO PORTÀTIL			04/10/2011	CENTRE CIVIC DE LES		0,44	36,90
3301	3956	1	20	COMPRA	29,90	SANT CUGAT DEL VALLÈS		29,90	0
		TELÈFON PANASONIC KXTG 1611SPR			04/10/2011	CENTRE CIVIC DE LES		0,36	29,90
3301	3957	1	20	COMPRA	449,00	SANT CUGAT DEL VALLÈS		449,00	0
		ASSECADORA FRONTAL INDESIT IDCA735EU CONDENSACIÓ			04/10/2011	CENTRE CIVIC DE LES		5,47	449,00
3302	3958		20	COMPRA	154,00	SANT CUGAT DEL VALLÈS		154,00	0
		CÀMERA DIGITAL LUMIX PANASONIC DMCS3EGK + TARGETA MEM. SDHC			04/10/2011	CENTRE CIVIC DE LES		3,75	154,00
3301	3959	1	59	COMPRA	920,40	SANT CUGAT DEL VALLÈS		920,40	0
		TAULA AMB RODES AMB CAIXA CONNEXIONS + PANELL FRONTAL			03/11/2011	CASA DE CULTURA		7,43	920,40
3001	3961		30	COMPRA	70.682,00	SANT CUGAT DEL VALLÈS		70.682,00	0

LLIBRE A — LLIBRE A: ELS BÉNS, DRETS I OBLIGACIONS DE L'ENS LOCAL

EPÍGRAF: I.2 BÉNS DE SERVEI PÚBLIC

SUBEPÍGRAF: I.2.C MOBLES

CLASSIFICAC	N. BÉ	QUANT. / DESCRIPCIÓ	C. GESTO / C. COST	T. ADQUISICIÓ	COST ADQUI. / D- ALTA	CENTRE / UBICACIÓ	PLANTA / ESPAI	V.B.C. / DOT. AMORT	F.A. / V.N.C.
		92 ORDINADORS HP COMPAQ 8200 ELITE SFF PC + LCD MONITOR LA			08/09/2011 (			4.453,93	70.682,00
3301	3964	1	20	COMPRA	955,93	SANT CUGAT DEL VALLÈS		955,93	0
		JOGUINES i MATERIAL DIDÀCTIC ESCOLA BRESSOL LES PLANES			13/10/2011 (	CENTRE CIVIC DE LES		10,47	955,93
3301	3970	1	20	COMPRA	665,18	SANT CUGAT DEL VALLÈS		665,18	0
		EQUIPAMENT GENERAL ESCOLA BRESSOL LES PLANES			13/10/2011 (	CENTRE CIVIC DE LES		7,28	665,18
3001	3971		60	COMPRA	120,36	SANT CUGAT DEL VALLÈS		120,36	0
		IMPRESSORA HP LASERJET P1102W PER AULA TIC LES PLANES			11/10/2011 (	CENTRE CIVIC - CASAL		5,40	120,36
3001	3972		60	COMPRA	348,10	SANT CUGAT DEL VALLÈS		348,10	0
		ESCÀNER HP SCANJET 5590 PER AULA TIC DE LES PLANES			11/10/2011 (	CENTRE CIVIC - CASAL		15,64	348,10
3001	3973		60	COMPRA	107,38	SANT CUGAT DEL VALLÈS		107,38	0
		CÀMERA DIGITAL SONY CIBERSHOT DSC-W510B PER AULA TIC LES			11/10/2011 (	CENTRE CIVIC - CASAL		4,82	107,38
3001	3974		60	COMPRA	171,10	SANT CUGAT DEL VALLÈS		171,10	0
		CÀMERA VÍDEO DIGITAL SONY DCR SX15E PER AULA TIC LES PLANES			11/10/2011 (	CENTRE CIVIC - CASAL		7,68	171,10
3001	3975		60	COMPRA	1.843,16	SANT CUGAT DEL VALLÈS		1.843,16	0
		MATERIAL ADEQUACIÓ ORDINADORS AULA TIC LES PLANES			11/10/2011 (	CENTRE CIVIC - CASAL		82,81	1.843,16
3001	3990		59	COMPRA	171,96	SANT CUGAT DEL VALLÈS		171,96	0
		4 REPRODUCTORS DVD SUNSTECH DVP-MX 117			12/12/2011 (	MUSEU DE SANT CUGAT		1,88	171,96
3301	3992	1	30	COMPRA	70.460,37	SANT CUGAT DEL VALLÈS		70.460,37	0
		MOBILIARI PER AMPLIACIÓ ESCOLA DE MÚSICA VICTÒRIA DELS ÀNGELS			14/12/2011 (			173,73	70.460,37

LLIBRE A — LLIBRE A: ELS BÉNS, DRETS I OBLIGACIONS DE L'ENS LOCAL

EPÍGRAF: I.2 **BÉNS DE SERVEI PÚBLIC**

SUBEPÍGRAF: I.2.C **MOBLES**

CLASSIFICAC	N. BÉ	QUANT. / DESCRIPCIÓ	C. GESTO / C. COST	T. ADQUISICIÓ	COST ADQUI. / D- ALTA	CENTRE / UBICACIÓ	PLANTA / ESPAI	V.B.C. / DOT. AMORT	F.A. / V.N.C.
3001	4001		60	COMPRA	79.286,84	SANT CUGAT DEL VALLÈS		79.286,84	0
		SISTEMA DE VALIDACIÓ DE TÍTOLS DE TRANSPORT URBÀ (IMPRESSORA,			22/12/2011			434,44	79.286,84
3201	4011		70	COMPRA	620,68	SANT CUGAT DEL VALLÈS		620,68	0
		DESBROÇADORA ECHO 52CC			31/12/2011			0,17	620,68
3201	4012		70	COMPRA	1.873,84	SANT CUGAT DEL VALLÈS		1.873,84	0
		TALLADORA GESPA 53cm MUCLIN TRACCION			31/12/2011			0,51	1.873,84
3001	4017		30	COMPRA	573,65	SANT CUGAT DEL VALLÈS		573,65	0
		3 PANTALLES LCD TFT 21,5" LG W2246S-BF + TARJA GRÀFICA +			31/12/2011			0,31	573,65

TOTAL Subepígraf: I.2.C MOBLES — C. Adq.: **6.458.873,59** Dot.: **677.520,86** V.B.C.: **8.149.650,36** F.A.: **2.741.714,49** V.N.C.: **5.407.935,87**

4001	1879		50	COMPRA	13.420,60	SANT CUGAT DEL VALLÈS		41.875,70	0
		ESTUDI PRESERVACIÓ I GESTIÓ TORRE NEGRA			06/07/1998			0	41.875,70
4001	1880		50	COMPRA	8.113,66	SANT CUGAT DEL VALLÈS		96.739,87	0
		PLA INTEGRAL DE LLUITA CONTRA INCENDIS			21/12/1998			0	96.739,87
4001	1881		50	COMPRA	3.697,73	SANT CUGAT DEL VALLÈS		3.697,73	0
		ESTUDI I CREACIÓ LOGOTIP CENTRE CULTURAL			10/09/1993			0	3.697,73
4001	1882		50	COMPRA	20.923,44	SANT CUGAT DEL VALLÈS		20.923,44	0
		FONS ARXIVÍSTIC FOTOGRAFIC			31/12/1999			0	20.923,44
4001	1883		50	COMPRA	10.635,50	SANT CUGAT DEL VALLÈS		10.635,50	0
		PROJECTE ANELLA VERDA			31/12/1999			0	10.635,50

LLIBRE A — LLIBRE A: ELS BÉNS, DRETS I OBLIGACIONS DE L'ENS LOCAL

EPÍGRAF: I.2 **BÉNS DE SERVEI PÚBLIC**

SUBEPÍGRAF: I.2.D **DRETS DE PROPIETAT IMMATERIAL**

CLASSIFICAC	N. BÉ	QUANT. / DESCRIPCIÓ	C. GESTO / C. COST	T. ADQUISICIÓ	COST ADQUI. / D- ALTA	CENTRE / UBICACIÓ	PLANTA / ESPAI	V.B.C. / DOT. AMORT	F.A. / V.N.C.
4001	3089		80	COMPRA	15.000,00	SANT CUGAT DEL VALLÈS		15.000,00	15.000,00
		FONS FOTOGRÀFIC JOAN I CARLES CABANAS			09/09/2009			0	0

TOTAL Subepígraf: I.2.D **DRETS DE PROPIETAT IMMATERIAL** — C. Adq.: **71.790,93** Dot.: **0** V.B.C.: **188.872,24** F.A.: **15.000,00** V.N.C.: **173.872,24**

TOTAL Epígraf: I.2 **BÉNS DE SERVEI PÚBLIC** — C. Adq.: **17.217.466,26** Dot.: **13.463.822,23** V.B.C.: **273.364.872,02** F.A.: **17.578.286,92** V.N.C.: **255.786.585,10**

1206	73		50	COMPRA	31.168,93	SANT CUGAT DEL VALLÈS		30.384,48	0
		SOLAR "SOTA LES CAMPANES"			31/12/1986			0	30.384,48
1206	205		50	CESSIÓ GRATUÏTA	0	SANT CUGAT DEL VALLÈS		6.811,56	0
		ZV I EQUIP SANT DOMENEC - COLOMER, ZV/E T1			21/03/1991			0	6.811,56
1206	206		50	CESSIÓ GRATUÏTA	0	SANT CUGAT DEL VALLÈS		12.615,58	0
		ZV I EQUIP SANT DOMENEC - COLOMER, ZV/E C6			21/03/1991			0	12.615,58
1206	207		50	CESSIÓ GRATUÏTA	0	SANT CUGAT DEL VALLÈS		48.375,49	0
		ZV I EQUIP SANT DOMENEC - COLOMER, ZV/E C2			21/03/1991			0	48.375,49
1206	208		50	CESSIÓ GRATUÏTA	0	SANT CUGAT DEL VALLÈS		6.340,92	0
		ZV I EQUIP SANT DOMENEC - COLOMER, ZV/E D			21/03/1991			0	6.340,92
1206	217		50	EXPROPIACIÓ	34.927,27	SANT CUGAT DEL VALLÈS		34.927,27	0
		ZONA VERDA I VIAL MIRASOL			21/03/1991			0	34.927,27
1206	562		50	EXPROPIACIÓ	661.936,00	SANT CUGAT DEL VALLÈS		661.936,00	0
		ZV I VIAL PL. JOAN BORRAS			01/12/2005			0	661.936,00

LLIBRE A LLIBRE A: ELS BÉNS, DRETS I OBLIGACIONS DE L'ENS LOCAL

EPÍGRAF: I **BÉNS DE DOMINI PÚBLIC**

SUBEPÍGRAF:

CLASSIFICAC	N. BÉ	QUANT. / DESCRIPCIÓ	C. GESTO / C. COST	T. ADQUISICIÓ	COST ADQUI. / D- ALTA	CENTRE / UBICACIÓ	PLANTA / ESPAI	V.B.C. / DOT. AMORT	F.A. / V.N.C.
1206	682		50	CESSIÓ GRATUÏTA	0	SANT CUGAT DEL VALLÈS		4.651.848,67	0
		PARC URBÀ I EQUIP. ZV-E1, T.C.MATES-C.VALLV.			28/07/2003			0	4.651.848,67
1206	739		50	CESSIÓ GRATUÏTA	0	SANT CUGAT DEL VALLÈS		7.866,60	0
		ZV I VIAL SANT MAMET POL 3			10/05/1999			0	7.866,60
1206	851		50	CESSIÓ GRATUÏTA	0	SANT CUGAT DEL VALLÈS		1.155.847,33	0
		EQUIPAMENT I ZV E4, VULLPALLERES OEST			22/07/2003			0	1.155.847,33
1206	857		50	CESSIÓ GRATUÏTA	0	SANT CUGAT DEL VALLÈS		465,93	0
		PROT. SIST. FERROV. 1, T.C.MATES - C.VALLV.			28/07/2003			0	465,93
1206	877		50	CESSIÓ GRATUÏTA	0	SANT CUGAT DEL VALLÈS		369,47	0
		PROT. SIST. PS-5, TURÓ CAN MATES - C. VALLV.			28/07/2003			0	369,47
1206	878		50	CESSIÓ GRATUÏTA	0	SANT CUGAT DEL VALLÈS		202,84	0
		PROT. SIST. PS-6, TURÓ CAN MATES - C. VALLV.			28/07/2003			0	202,84
1206	879		50	CESSIÓ GRATUÏTA	0	SANT CUGAT DEL VALLÈS		607,17	0
		PROT. SIST. PS-7, TURÓ CAN MATES - C. VALLV.			28/07/2003			0	607,17
1206	880		50	AGRUPACIÓ O REGULARITZACIÓ DE FINQUES	0	SANT CUGAT DEL VALLÈS		25.635,65	0
		EQUIPAMENT I ZV CAN CASTANYER			01/01/2005			0	25.635,65
1206	882		50	CESSIÓ GRATUÏTA	0	SANT CUGAT DEL VALLÈS		354,60	0
		PROT. SISTEMES FERROVIARI, VULLPALLERES OEST			22/07/2003			0	354,60
1206	883		50	CESSIÓ GRATUÏTA	0	SANT CUGAT DEL VALLÈS		3.888,85	0
		PROT.SISTEMES, CAN BELLET-CAN CANY.-GUINAR.II			07/04/2003			0	3.888,85

LLIBRE A LLIBRE A: ELS BÉNS, DRETS I OBLIGACIONS DE L'ENS LOCAL

EPÍGRAF: I **BÉNS DE DOMINI PÚBLIC**

SUBEPÍGRAF:

CLASSIFICAC	N. BÉ	QUANT. / DESCRIPCIÓ	C. GESTO / C. COST	T. ADQUISICIÓ	COST ADQUI. / D- ALTA	CENTRE / UBICACIÓ	PLANTA / ESPAI	V.B.C. / DOT. AMORT	F.A. / V.N.C.
1206	884		50	EXPROPIACIÓ	454.681,84	SANT CUGAT DEL VALLÈS		454.681,84	0
		PROTECCIÓ SISTEMES AV. VALL D'OR			07/06/2004			0	454.681,84
1206	888		50	CESSIÓ GRATUÏTA	0	SANT CUGAT DEL VALLÈS		313,28	0
		PROTECCIÓ SISTEMES CAN VILALLONGA			21/10/2002			0	313,28
1206	903		50	CESSIÓ GRATUÏTA	0	SANT CUGAT DEL VALLÈS		27,05	0
		PROTECCIÓ SISTEMES HIDRÀULICS			21/10/2002			0	27,05
1206	907		50	CESSIÓ GRATUÏTA	0	SANT CUGAT DEL VALLÈS		1.233,13	0
		PROTECCIÓ SISTEMES LA GUINARDERA POL.1 SEC.1			21/07/1992			0	1.233,13
1206	913		50	CESSIÓ GRATUÏTA	0	SANT CUGAT DEL VALLÈS		219,97	0
		PROTECCIÓ SISTEMES RDA. SANT CUGAT			04/03/2002			0	219,97
1206	914		50	CESSIÓ GRATUÏTA	0	SANT CUGAT DEL VALLÈS		547,97	0
		PROTECCIÓ SISTEMES VIARI, VULLPALLERES OEST			22/07/2003			0	547,97
1206	918		50	CESSIÓ GRATUÏTA	0	SANT CUGAT DEL VALLÈS		196,53	0
		PROTECCIÓ SISTEMES VIARI, VULLPALLERES OEST			22/07/2003			0	196,53
1206	919		50	CESSIÓ GRATUÏTA	0	SANT CUGAT DEL VALLÈS		1.263,78	0
		SISTEMA FERROVIARI, VULLPALLERES OEST			22/07/2003			0	1.263,78
1206	920		50	CESSIÓ GRATUÏTA	0	SANT CUGAT DEL VALLÈS		251,86	0
		SISTEMES GENERALS GURUGÚ			21/03/1991			0	251,86
1206	921		50	SEGREGACIÓ	0	SANT CUGAT DEL VALLÈS		152,66	0
		SOLAR BENZINERA CAN VOLPELLERES			21/11/2005			0	152,66

LLIBRE A LLIBRE A: ELS BÉNS, DRETS I OBLIGACIONS DE L'ENS LOCAL

EPÍGRAF: I **BÉNS DE DOMINI PÚBLIC**

SUBEPÍGRAF:

CLASSIFICAC	N. BÉ	QUANT. / DESCRIPCIÓ	C. GESTO / C. COST	T. ADQUISICIÓ	COST ADQUI. / D- ALTA	CENTRE / UBICACIÓ	PLANTA / ESPAI	V.B.C. / DOT. AMORT	F.A. / V.N.C.
1206	2330		50	CESSIÓ GRATUÏTA	0	SANT CUGAT DEL VALLÈS		173,55	0
		SISTEMES FERROVIARIS CAN FATJÓ DELS URONS			01/01/2007			0	173,55
1206	2876		50	CESSIÓ GRATUÏTA	0	SANT CUGAT DEL VALLÈS		860,55	0
		SITEMA FERROVIARI CR. VÍCTOR HUGO			01/01/2008			0	860,55
1206	3011		50	CESSIÓ GRATUÏTA	0	SANT CUGAT DEL VALLÈS		1.336,80	0
		PARC FORESTAL I PROT. SIST. CR. ROSA MARINÉ			01/01/2009			0	1.336,80
1206	3013		50	CESSIÓ GRATUÏTA	0	SANT CUGAT DEL VALLÈS		1,79	0
		PROT. SIST. CR. BOSC GRAN			01/01/2009			0	1,79
1206	3017		50	CESSIÓ GRATUÏTA	0	SANT CUGAT DEL VALLÈS		9.935,78	0
		PARC FORESTAL I VIAL CAN LLOBET - MARE DÉU MONTSERRAT			01/01/2009			0	9.935,78
1206	3018		50	CESSIÓ GRATUÏTA	0	SANT CUGAT DEL VALLÈS		2.091,92	0
		PARC FORESTAL I PROT. SIST. CR. MARGARIT - ROSA MARINÉ			01/01/2009			0	2.091,92
1206	3019		50	CESSIÓ GRATUÏTA	0	SANT CUGAT DEL VALLÈS		2.382,25	0
		PARC FORESTAL I PROT. SIST. CAN LLOBET - CTRA. VALLVIDRERA			01/01/2009			0	2.382,25
1206	3020		50	CESSIÓ GRATUÏTA	0	SANT CUGAT DEL VALLÈS		113,31	0
		PROT. SIST. I VIAL CAN LLOBET - CTRA. VALLVIDRERA			01/01/2009			0	113,31
1206	3933		50	CESSIÓ GRATUÏTA	0	SANT CUGAT DEL VALLÈS		20,85	0
		ZONA DE PROTECCIÓ ESPECIAL SECTOR I COLÒNIA OLLER			31/12/2011			0	20,85
1206	3962		50	CESSIÓ GRATUÏTA	0	SANT CUGAT DEL VALLÈS		15.420,15	0
		PORCIÓ ZONA VERDA i VIAL AV. GENERALITAT - CAMÍ CAN MARCET			31/12/2011			0	15.420,15

LLIBRE A LLIBRE A: ELS BÉNS, DRETS I OBLIGACIONS DE L'ENS LOCAL

EPÍGRAF: I **BÉNS DE DOMINI PÚBLIC**

SUBEPÍGRAF:

CLASSIFICAC	N. BÉ	QUANT. / DESCRIPCIÓ	C. GESTO / C. COST	T. ADQUISICIÓ	COST ADQUI. / D- ALTA	CENTRE / UBICACIÓ	PLANTA / ESPAI	V.B.C. / DOT. AMORT	F.A. / V.N.C.
1206	3979		50	CESSIÓ GRATUÏTA	0	SANT CUGAT DEL VALLÈS		113,67	0
		PROTECCIÓ DE SISTEMES CTRA. DE RUBÍ			31/12/2011			0	113,67
1206	3988		50	CESSIÓ GRATUÏTA	0	SANT CUGAT DEL VALLÈS		365.981,00	0
		PORCIÓ ZONA VERDA i VIAL AV. GENERALITAT - CAMÍ PICADOR, 3			31/12/2011			0	365.981,00
1206	4019		50	EXPROPIACIÓ	871.688,28	SANT CUGAT DEL VALLÈS		871.688,28	0
		TERRENY ZONA VERDA i VIAL PS. CIRERER, 8-10			31/12/2011			0	871.688,28
1206	4022		50	CESSIÓ GRATUÏTA	0	SANT CUGAT DEL VALLÈS		1.017,45	0
		PROTECCIÓ DE SISTEMES FERROVIARIS REPARCEL·LACIÓ CR.			31/12/2011			0	1.017,45

TOTAL Subepígraf: C. Adq.: **2.054.402,32** Dot.: **0** V.B.C.: **8.378.503,83**
F.A.: **0** V.N.C.: **8.378.503,83**

TOTAL Epígraf: I **BÉNS DE DOMINI PÚBLIC** C. Adq.: **2.054.402,32** Dot.: **0** V.B.C.: **8.378.503,83**
F.A.: **0** V.N.C.: **8.378.503,83**

1002	5		50	COMPRA	751,27	SANT CUGAT DEL VALLÈS		751,27	0
		SOLAR TORRE CENDRERA			31/12/1983			0	751,27
1001	12		50	HERÈNCIA O DONACIÓ	0	SANT CUGAT DEL VALLÈS		6.015,70	0
		ZV SOLAR CAN BUSQUETS - LA FLORESTA			31/12/1983			0	6.015,70
1113	18		50	HERÈNCIA O DONACIÓ	0	SANT CUGAT DEL VALLÈS		25.092,09	0
		DIPÒSIT D'AIGUA DE LES PLANES			31/12/1983			0	25.092,09
1001	20		50	COMPRA	540,91	SANT CUGAT DEL VALLÈS		540,91	0
		ZV SOLAR TRES TORRES - LES PLANES.			31/12/1983			0	540,91

LLIBRE A LLIBRE A: ELS BÉNS, DRETS I OBLIGACIONS DE L'ENS LOCAL

EPÍGRAF: III.1 IMMOBLES

SUBEPÍGRAF:

CLASSIFICAC	N. BÉ	QUANT. / DESCRIPCIÓ	C. GESTO / C. COST	T. ADQUISICIÓ	COST ADQUI. / D- ALTA	CENTRE / UBICACIÓ	PLANTA / ESPAI	V.B.C. / DOT. AMORT	F.A. / V.N.C.
1001	29		50	COMPRA	480,81	SANT CUGAT DEL VALLÈS		480,81	0
		ZV TERRENY CAN GRAELLS 1537,4 M2			31/12/1983			0	480,81
1001	35		50	COMPRA	14.485,85	SANT CUGAT DEL VALLÈS		3.897,70	0
		ZV SOLAR LA CLOTA - CAN CASTANYER			31/12/1983			0	3.897,70
1001	36		50	COMPRA	30.102,21	SANT CUGAT DEL VALLÈS		30.102,21	0
		ZV SOLAR CAN CASTANYER			31/12/1983			0	30.102,21
1001	45		50	COMPRA	98.019,13	SANT CUGAT DEL VALLÈS		98.019,13	0
		ZV SOLAR CR ESTAPÉ - CR MESTRES			31/12/1983			0	98.019,13
1003	48		50	COMPRA	2.830,77	SANT CUGAT DEL VALLÈS		2.830,77	0
		SOBRANT DE VIAL CR MESTRES - CR ESTAPÉ			31/12/1983			0	2.830,77
1102	50		50	COMPRA	40.568,32	SANT CUGAT DEL VALLÈS		148.061,17	32.317,61
		LOCAL COMERCIAL CR ESPERANTO			31/12/1982			2.961,21	115.743,56
1003	62		50	COMPRA	748,24	SANT CUGAT DEL VALLÈS		748,24	0
		SOBRANT DE VIAL CR ESTAPÉ			31/12/1985			0	748,24
1003	63		50	COMPRA	160,00	SANT CUGAT DEL VALLÈS		160,00	0
		SOBRANT DE VIAL CR ESTAPÉ			31/12/1985			0	160,00
1001	82		50	COMPRA	10.721,94	SANT CUGAT DEL VALLÈS		10.721,94	0
		ZV SOLAR PLÀ DEL VINYET			31/12/1987			0	10.721,94
1001	102		50	EXPROPIACIÓ	238,72	SANT CUGAT DEL VALLÈS		238,72	0
		ZV SOLAR PORCIÓ TORREBLANCA C1			31/12/1988			0	238,72
1001	106		50	EXPROPIACIÓ	49,33	SANT CUGAT DEL VALLÈS		49,33	0
		ZV SOLAR PORCIÓ TORREBLANCA C1			31/12/1988			0	49,33

LLIBRE A LLIBRE A: ELS BÉNS, DRETS I OBLIGACIONS DE L'ENS LOCAL

EPÍGRAF: III.1 IMMOBLES

SUBEPÍGRAF:

CLASSIFICAC	N. BÉ	QUANT. / DESCRIPCIÓ	C. GESTO / C. COST	T. ADQUISICIÓ	COST ADQUI. / D- ALTA	CENTRE / UBICACIÓ	PLANTA / ESPAI	V.B.C. / DOT. AMORT	F.A. / V.N.C.
1003	120		50	COMPRA	1.211,14	SANT CUGAT DEL VALLÈS		1.211,14	0
		SOBRANT DE VIAL PASSATGE OBIOLS			31/12/1989			0	1.211,14
1003	121		50	COMPRA	1.211,14	SANT CUGAT DEL VALLÈS		1.211,14	0
		SOBRANT DE VIAL PASSATGE OBIOLS			31/12/1989			0	1.211,14
1003	122		50	COMPRA	4.408,81	SANT CUGAT DEL VALLÈS		4.408,81	0
		SOBRANT DE VIAL PASSATGE OBIOLS			31/12/1989			0	4.408,81
1005	133		50	COMPRA	1.028.710,95	SANT CUGAT DEL VALLÈS		867.034,12	0
		SOLAR 2 CAN MAGÍ			31/12/1989			0	867.034,12
1001	155		50	CESSIÓ GRATUÏTA	0	SANT CUGAT DEL VALLÈS		30.357,79	0
		ZV SOLAR VIAL PERIFERIC DE MIRASOL			20/09/1990			0	30.357,79
1004	232		50	CESSIÓ GRATUÏTA	0	SANT CUGAT DEL VALLÈS		13.107,77	0
		SOLAR PS TIL·LERS			15/10/1991			0	13.107,77
1001	269		50	EXPROPIACIÓ	99.025,18	SANT CUGAT DEL VALLÈS		99.025,18	0
		ZV SOLAR CT RUBÍ 236 M2			31/12/1992			0	99.025,18
1001	313		50	DACIÓ EN PAGAMENT	0	SANT CUGAT DEL VALLÈS		80.148,83	0
		SOLAR CAPELLA DE SANT JOAN			18/11/1997			0	80.148,83
1003	333		50	COMPRA	48.703,06	SANT CUGAT DEL VALLÈS		48.703,06	0
		SOBRANT DE VIAL RAMBLA DE JARDÍ			19/10/1993			0	48.703,06
1102	335		50	PERMUTA	0	SANT CUGAT DEL VALLÈS		276.081,68	39.889,90
		OFICINA GESTIÓ ECONÒMICA			16/03/1993			4.034,11	236.191,78

LLIBRE A LLIBRE A: ELS BÉNS, DRETS I OBLIGACIONS DE L'ENS LOCAL

EPÍGRAF: III.1 IMMOBLES

SUBEPÍGRAF:

CLASSIFICAC	N. BÉ	QUANT. / DESCRIPCIÓ	C. GESTO / C. COST	T. ADQUISICIÓ	COST ADQUI. / D- ALTA	CENTRE / UBICACIÓ	PLANTA / ESPAI	V.B.C. / DOT. AMORT	F.A. / V.N.C.
1109	376		50	ADJUDICACIÓ PER FINQUES APORTADES	0	SANT CUGAT DEL VALLÈS		399.155,84	970,00
		MASIA DE CAN QUITERIA			23/05/2003			194,00	398.185,84
1003	408		50	ADJUDICACIÓ PER FINQUES APORTADES	0	SANT CUGAT DEL VALLÈS		26.026,99	0
		SOBRANT VIAL A, TURÓ CAN MATES - CTRA. VALLV.			17/10/2005			0	26.026,99
1003	417		50	ADJUDICACIÓ PER FINQUES APORTADES	0	SANT CUGAT DEL VALLÈS		121.259,75	0
		SOBRANT VIAL 6, TURÓ CAN MATES - CTRA. VALLV.			28/07/2003			0	121.259,75
1003	421		50	ADJUDICACIÓ PER FINQUES APORTADES	0	SANT CUGAT DEL VALLÈS		96.063,52	0
		SOBRANT VIAL J, TURÓ CAN MATES - CTRA. VALLV.			17/10/2005			0	96.063,52
1003	537		50	COMPRA	2.338,90	SANT CUGAT DEL VALLÈS		2.338,90	0
		SOBRANT DE VIAL RB CAN MORA			07/06/1991			0	2.338,90
1003	609		50	CESSIÓ GRATUÏTA	0	SANT CUGAT DEL VALLÈS		5.114,92	0
		SOBRANT DE VIAL GURUGÚ			21/03/1991			0	5.114,92
1005	628		50	COMPRA	583.231,76	SANT CUGAT DEL VALLÈS		583.231,76	0
		SOLAR 4 CAN MAGÍ (TM CERDANYOLA)			31/12/1989			0	583.231,76
1005	629		50	COMPRA	16.587,93	SANT CUGAT DEL VALLÈS		16.587,93	0
		SOLAR 5 CAN MAGÍ (TM CERDANYOLA)			31/12/1989			0	16.587,93
1003	635		50	COMPRA	4.430,00	SANT CUGAT DEL VALLÈS		4.430,00	0
		SOBRANT DE VIAL CR. CARME			01/01/2006			0	4.430,00
1003	650		50	COMPRA	2.815,00	SANT CUGAT DEL VALLÈS		2.815,00	0
		SOBRANT DE VIAL CR. CARME			01/01/2006			0	2.815,00

LLIBRE A LLIBRE A: ELS BÉNS, DRETS I OBLIGACIONS DE L'ENS LOCAL

EPÍGRAF: III.1 IMMOBLES

SUBEPÍGRAF:

CLASSIFICAC	N. BÉ	QUANT. / DESCRIPCIÓ	C. GESTO / C. COST	T. ADQUISICIÓ	COST ADQUI. / D- ALTA	CENTRE / UBICACIÓ	PLANTA / ESPAI	V.B.C. / DOT. AMORT	F.A. / V.N.C.
1003	701		50	COMPRA	813,22	SANT CUGAT DEL VALLÈS		813,22	0
		SOBRANT DE VIAL CR SANTA ROSA			19/11/1996			0	813,22
1004	761		50	SEGREGACIÓ	14.300,30	SANT CUGAT DEL VALLÈS		14.300,30	0
		SOLAR ABAT ESCARRÉ			30/11/1999			0	14.300,30
1113	802		50	CONSTRUCCIÓ I/O DIVISIÓ HORITZONTAL	152.614,57	SANT CUGAT DEL VALLÈS		152.614,57	25.032,33
		SOTERRANI EDIFICI RB. CAN MORA			31/12/1999			2.275,10	127.582,24
1107	804		50	CONSTRUCCIÓ I/O DIVISIÓ HORITZONTAL	111.421,80	SANT CUGAT DEL VALLÈS		111.421,80	18.275,77
		OFICINA 02 01 EDIFICI RB CAN MORA			31/12/1999			1.661,02	93.146,03
1107	806		50	CONSTRUCCIÓ I/O DIVISIÓ HORITZONTAL	258.868,70	SANT CUGAT DEL VALLÈS		286.685,50	45.242,10
		OFICINA PLANTA 03 EDIFICI RB CAN MORA			31/12/1999			4.415,41	241.443,40
1107	807		50	CONSTRUCCIÓ I/O DIVISIÓ HORITZONTAL	132.576,71	SANT CUGAT DEL VALLÈS		132.576,71	21.745,59
		OFICINA 04 01 EDIFICI RB CAN MORA			31/12/1999			1.976,38	110.831,12
1107	808		50	CONSTRUCCIÓ I/O DIVISIÓ HORITZONTAL	136.319,76	SANT CUGAT DEL VALLÈS		136.319,76	22.359,54
		OFICINA 04 02 EDIFICI RB CAN MORA			31/12/1999			2.032,18	113.960,22
1001	826		50	SEGREGACIÓ	288,49	SANT CUGAT DEL VALLÈS		288,49	0
		SOLAR CR. ABAT ARMENGOL			01/01/2006			0	288,49
1005	842		50	SEGREGACIÓ	1.569,72	SANT CUGAT DEL VALLÈS		1.257,89	0
		SOLAR IES LEONARDO DA VINCI			30/12/2000			0	1.257,89
1004	860		50	COMPRA	0	SANT CUGAT DEL VALLÈS		32.215,87	0
		MILLORES GENERALS DE BÉNS PATRIMONIALS			01/01/1998			0	32.215,87

LLIBRE A LLIBRE A: ELS BÉNS, DRETS I OBLIGACIONS DE L'ENS LOCAL

EPÍGRAF: III.1 IMMOBLES

SUBEPÍGRAF:

CLASSIFICAC	N. BÉ	QUANT. / DESCRIPCIÓ	C. GESTO / C. COST	T. ADQUISICIÓ	COST ADQUI. / D- ALTA	CENTRE / UBICACIÓ	PLANTA / ESPAI	V.B.C. / DOT. AMORT	F.A. / V.N.C.
1003	897		50	ADJUDICACIÓ PER FINQUES APORTADES	0	SANT CUGAT DEL VALLÈS		10.944,34	0
		SOBRANT DE VIAL L, TURÓ CAN MATES - CTRA VALL			17/10/2005			0	10.944,34
1003	898		50	ADJUDICACIÓ PER FINQUES APORTADES	0	SANT CUGAT DEL VALLÈS		2.590,31	0
		SOBRANT DE VIAL M, TURÓ CAN MATES - CTRA VALL			17/10/2005			0	2.590,31
1003	899		50	ADJUDICACIÓ PER FINQUES APORTADES	0	SANT CUGAT DEL VALLÈS		11.888,61	0
		SOBRANT DE VIAL J2, TURÓ CAN MATES - CTRA VAL			17/10/2005			0	11.888,61
1001	2326		50	ADJUDICACIÓ PER FINQUES APORTADES	0	SANT CUGAT DEL VALLÈS		0	0
		66,278787% PARCEL·LA C4 SECTOR CAN SOLÀ			01/01/2007			0	0
1102	2337		50	CESSIÓ GRATUÏTA	0	SANT CUGAT DEL VALLÈS		46.515,11	899,06
		LOCAL SOTERRANI 1 SOL I AIRE			19/02/2007			232,57	45.616,05
1102	2338		50	CESSIÓ GRATUÏTA	0	SANT CUGAT DEL VALLÈS		43.039,93	831,87
		LOCAL PL. BAIXA 1 SOL I AIRE			19/02/2007			215,19	42.208,06
1102	2339		50	CESSIÓ GRATUÏTA	0	SANT CUGAT DEL VALLÈS		43.039,93	831,87
		LOCAL PL. BAIXA 2 SOL I AIRE			19/02/2007			215,19	42.208,06
1111	2878		50	COMPRA	777.617,58	SANT CUGAT DEL VALLÈS		777.617,58	46.657,05
		SALA POLIVALENT i SOTERRANI EDIFICI CMSC			28/07/2008			15.552,35	730.960,53
1107	2879		50	COMPRA	400.369,48	SANT CUGAT DEL VALLÈS		419.175,69	24.695,38
		PLANTA TERCERA EDIFICI CMSC			28/07/2008			8.399,17	394.480,31
1005	3095		50	CESSIÓ GRATUÏTA	0	SANT CUGAT DEL VALLÈS		810.384,86	0
		PART DE L'EQUIPAMENT A-E1 TURÓ DE CAN MATES - CTRA.			28/07/2003			0	810.384,86

LLIBRE A LLIBRE A: ELS BÉNS, DRETS I OBLIGACIONS DE L'ENS LOCAL

EPÍGRAF: III.1 IMMOBLES

SUBEPÍGRAF:

CLASSIFICAC	N. BÉ	QUANT. / DESCRIPCIÓ	C. GESTO / C. COST	T. ADQUISICIÓ	COST ADQUI. / D- ALTA	CENTRE / UBICACIÓ	PLANTA / ESPAI	V.B.C. / DOT. AMORT	F.A. / V.N.C.
1104	3426		50	INVENTARI, INSPECCIÓ FÍSICA O IMMATRICULACIÓ	0	SANT CUGAT DEL VALLÈS		8.906,24	44,53
		PLAÇA D'APARCAMENT 133			01/01/2009			44,53	8.861,71
1003	3889		50	INVENTARI, INSPECCIÓ FÍSICA O IMMATRICULACIÓ	0	SANT CUGAT DEL VALLÈS		27,48	0
		SOBRANT DE VIAL CR. NOU DE LA FLORESTA			31/12/2010			0	27,48
1003	3893		50	INVENTARI, INSPECCIÓ FÍSICA O IMMATRICULACIÓ	0	SANT CUGAT DEL VALLÈS		8.062,86	0
		SOBRANT DE VIAL CTRA. VALLVIDRERA, 114-116 - AV. PISCINA			31/12/2010			0	8.062,86
1003	3894		50	INVENTARI, INSPECCIÓ FÍSICA O IMMATRICULACIÓ	0	SANT CUGAT DEL VALLÈS		8.062,86	0
		SOBRANT DE VIAL AV. PISCINA - CTRA. VALLVIDRERA, 114-116			31/12/2010			0	8.062,86
1001	3965		50	ADJUDICACIÓ PER EXCÉS D'APROFITAMENT	0	SANT CUGAT DEL VALLÈS		6.641.583,36	0
		79,55% DE LA PARCEL·LA "A" PROJECTE REPARCEL·LACIÓ AV. PLA			31/12/2011			0	6.641.583,36
1003	4002		50	INVENTARI, INSPECCIÓ FÍSICA O IMMATRICULACIÓ	0	SANT CUGAT DEL VALLÈS		0	0
		SOBRANT DE VIAL CR. BOLÍVIA, 6			21/11/2011			0	0
1003	4014		50	INVENTARI, INSPECCIÓ FÍSICA O IMMATRICULACIÓ	0	SANT CUGAT DEL VALLÈS		23,40	0
		SOBRANT DE VIAL AV. DE GRÀCIA, 16-18			31/12/2011			0	23,40
1103	4090		50	INVENTARI, INSPECCIÓ FÍSICA O IMMATRICULACIÓ	0	SANT CUGAT DEL VALLÈS		32.597,50	0
		HABITATGE CR. GINJOLER, 14			31/12/2011			11,16	32.597,50
1103	4093		50	INVENTARI, INSPECCIÓ FÍSICA O IMMATRICULACIÓ	0	SANT CUGAT DEL VALLÈS		32.597,50	0
		HABITATGE CR. GINJOLER, 20			31/12/2011			11,16	32.597,50

TOTAL Subepígraf: C. Adq.: **3.979.131,70** Dot.: **44.230,73** V.B.C.: **12.771.575,79**
F.A.: **279.792,60** V.N.C.: **12.491.783,19**

LLIBRE A **LLIBRE A: ELS BÉNS, DRETS I OBLIGACIONS DE L'ENS LOCAL**

EPÍGRAF: **III.1** **IMMOBLES**

SUBEPÍGRAF:

CLASSIFICAC	N. BÉ	QUANT. / DESCRIPCIÓ	C. GESTO / C. COST	T. ADQUISICIÓ	COST ADQUI. / D- ALTA	CENTRE / UBICACIÓ	PLANTA / ESPAI	V.B.C. / DOT. AMORT	F.A. / V.N.C.
TOTAL Epígraf:		**III.1 IMMOBLES**			C. Adq.: **3.979.131,70**	Dot.: **44.230,73**	V.B.C.:	**12.771.575,79**	
						F.A.: **279.792,60**	V.N.C.:	**12.491.783,19**	
4001	2909		95	COMPRA	5.997,20	SANT CUGAT DEL VALLÈS		5.997,20	5.997,20
		ESTUDIS PRELIMINARS OBRES PLA DE BARRIS (PROJ. LLEI BARRIS)			23/02/2009			0	0
4001	2920		30	COMPRA	3.750,00	SANT CUGAT DEL VALLÈS		3.750,00	3.750,00
		ASSESSORAMENT IMPLANTACIÓ GUIA ADAPTACIÓ LAECSP			30/01/2009			0	0
4001	2940		30	COMPRA	3.720,48	SANT CUGAT DEL VALLÈS		3.720,48	0
		AUTOMATITZACIÓ PROCEDIMENT REALITZACIÓ ED'S			01/01/2009			0	3.720,48
4001	2941		95	COMPRA	17.864,00	SANT CUGAT DEL VALLÈS		17.864,00	17.864,00
		REDACCIÓ PROJECTE MODIFICAT 2 DESDOBL. COL·LECTOR CAN GANXET			30/03/2009			0	0
4001	3091		30	COMPRA	6.562,70	SANT CUGAT DEL VALLÈS		6.562,70	6.562,70
		ESTUDI PREVI AL PLA ESPECIAL D'INFRAESTRUCTURES DE			24/07/2009			0	0
4001	3116		30	COMPRA	29.928,00	SANT CUGAT DEL VALLÈS		29.928,00	29.928,00
		DISSENY, DESENVOLUPAMENT, PROGRAMACIÓ I VALIDACIÓ			27/10/2009			0	0
4001	3389		30	COMPRA	5.850,00	SANT CUGAT DEL VALLÈS		5.850,00	5.850,00
		MEMÒRIA DESCRIPTIVA i SEGUIMENT DEL CENTRE DE CONTROL DE			14/12/2009			0	0
4001	3432		30	COMPRA	7.131,68	SANT CUGAT DEL VALLÈS		7.131,68	7.131,68
		ASSESSORAMENT LEGAL i PREPARACIÓ DOCUMENTACIÓ PER			30/04/2010			0	0

LLIBRE A LLIBRE A: ELS BÉNS, DRETS I OBLIGACIONS DE L'ENS LOCAL

EPÍGRAF: III.4 **DRETS DE PROPIETAT IMMATERIAL**

SUBEPÍGRAF: III.4.A **PROPIETAT INTEL·LECTUAL**

CLASSIFICAC	N. BÉ	QUANT. / DESCRIPCIÓ	C. GESTO / C. COST	T. ADQUISICIÓ	COST ADQUI. / D- ALTA	CENTRE / UBICACIÓ	PLANTA / ESPAI	V.B.C. / DOT. AMORT	F.A. / V.N.C.
4001	3757		30	COMPRA	9.831,00	SANT CUGAT DEL VALLÈS		19.662,00	19.662,00
		PROJECTE D'AMPLIACIÓ DE LA XARXA MAN DE FIBRA ÒPTICA AL			30/04/2010			0	0
4001	3758		30	COMPRA	3.248,00	SANT CUGAT DEL VALLÈS		3.248,00	3.248,00
		PROJECTE DE SOL·LICITUD DE LLICÈNCIA AMBIENTAL D'EMISSORES			26/04/2010			0	0
4001	3767		30	COMPRA	8.238,32	SANT CUGAT DEL VALLÈS		8.238,32	8.238,32
		ASSESSORAMENT LEGAL i PREPARACIÓ DOCUMENTACIÓ PER			24/09/2010			0	0
4001	3771		10	COMPRA	30.000,00	SANT CUGAT DEL VALLÈS		30.405,58	30.405,58
		PROJECTE EXECUTIU DE LA MUSEOGRAFIA DELS APARTATS 3 i 4			22/06/2010	MUSEU DE SANT CUGAT		0	0
4001	3773		10	COMPRA	2.000,00	SANT CUGAT DEL VALLÈS		2.000,00	2.000,00
		TASQUES DE RECERCA HISTÒRICA DEL MÒDUL 3D DEL PROJECTE DE			01/07/2010			0	0
4001	3776		60	COMPRA	8.700,00	SANT CUGAT DEL VALLÈS		20.500,00	20.500,00
		PLA INTEGRAL DE DISSENY DE LA SENYALÈTICA i CODIFICACIÓ DE LES			01/07/2010			0	0
4001	3857		30	COMPRA	15.000,00	SANT CUGAT DEL VALLÈS		15.000,00	15.000,00
		PROJECTE DESENVOLUPAMENT PLATAFORMA DE MOBIL TV			31/12/2010			0	0
4001	3864		95	COMPRA	33.040,00	SANT CUGAT DEL VALLÈS		71.116,05	33.040,00
		PROJECTE DE PARCEL·LACIÓ UA 1 COLÒNIA OLLER			29/12/2010			38.076,05	38.076,05
4001	3871		95	COMPRA	36.816,00	SANT CUGAT DEL VALLÈS		36.816,00	36.816,00
		ELABORACIÓ PROJECTE DE REPARCEL·LACIÓ DEL SECTOR 1			30/12/2010			0	0

LLIBRE A — LLIBRE A: ELS BÉNS, DRETS I OBLIGACIONS DE L'ENS LOCAL

EPÍGRAF: III.4 DRETS DE PROPIETAT IMMATERIAL

SUBEPÍGRAF: III.4.A PROPIETAT INTEL·LECTUAL

CLASSIFICAC	N. BÉ	QUANT. / DESCRIPCIÓ	C. GESTO / C. COST	T. ADQUISICIÓ	COST ADQUI. / D- ALTA	CENTRE / UBICACIÓ	PLANTA / ESPAI	V.B.C. / DOT. AMORT	F.A. / V.N.C.
TOTAL Subepígraf:		**III.4.A PROPIETAT INTEL·LECTUAL**			C. Adq.: **227.677,38**	Dot.: **38.076,05**	V.B.C.: **287.790,01**		
						F.A.: **245.993,48**	V.N.C.: **41.796,53**		
4002	1878		50	COMPRA	4.880,22	SANT CUGAT DEL VALLÈS		107.439,89	0
		MARCA SANT CUGAT OBERT			11/05/1998			0	107.439,89
4002	2387		50	COMPRA	27.330,86	SANT CUGAT DEL VALLÈS		27.330,86	0
		MARCA AJUNTAMENT DE SANT CUGAT			01/01/2007			0	27.330,86
4002	2388		50	COMPRA	1.535,56	SANT CUGAT DEL VALLÈS		1.535,56	0
		MARCA AJUNTAMENT SENSE FUM			01/01/2007			0	1.535,56
4002	2389		50	COMPRA	1.535,56	SANT CUGAT DEL VALLÈS		1.535,56	0
		MARCA SOSTENIBILITAT LOCAL 21 SANT CUGAT DEL VALLÈS			01/01/2007			0	1.535,56
4002	2390		50	COMPRA	1.535,56	SANT CUGAT DEL VALLÈS		1.535,56	0
		MARCA SANT CUGAT M'ESTIMA			01/01/2007			0	1.535,56
4002	2391		50	COMPRA	1.535,56	SANT CUGAT DEL VALLÈS		1.535,56	0
		MARCA I 010			01/01/2007			0	1.535,56
4002	2392		50	COMPRA	1.535,56	SANT CUGAT DEL VALLÈS		1.535,56	0
		MARCA MUSEU DE SANT CUGAT			01/01/2007			0	1.535,56
4002	2393		50	COMPRA	1.396,20	SANT CUGAT DEL VALLÈS		1.396,20	0
		MARCA LA FAMILIA@RROVA			01/01/2007			0	1.396,20
4002	2394		50	COMPRA	1.327,19	SANT CUGAT DEL VALLÈS		1.327,19	0
		MARCA STQ			01/01/2007			0	1.327,19
4002	2582		50	COMPRA	46,40	SANT CUGAT DEL VALLÈS		92,80	46,40
		DOMINI SANTCUGAT.MOBI			01/01/2007			0	46,40

LLIBRE A LLIBRE A: ELS BÉNS, DRETS I OBLIGACIONS DE L'ENS LOCAL

EPÍGRAF: III.4 DRETS DE PROPIETAT IMMATERIAL

SUBEPÍGRAF: III.4.B PROPIETAT INDUSTRIAL

CLASSIFICAC	N. BÉ	QUANT. / DESCRIPCIÓ	C. GESTO / C. COST	T. ADQUISICIÓ	COST ADQUI. / D- ALTA	CENTRE / UBICACIÓ	PLANTA / ESPAI	V.B.C. / DOT. AMORT	F.A. / V.N.C.
4002	2583		50	COMPRA	46,40	SANT CUGAT DEL VALLÈS		92,80	46,40
		DOMINI SANTCUGATENTITATS.CAT			01/01/2007			0	46,40
4002	2584		50	COMPRA	46,40	SANT CUGAT DEL VALLÈS		92,80	46,40
		DOMINI PROMUSA.CAT			01/01/2007			0	46,40
4002	2585		50	COMPRA	46,40	SANT CUGAT DEL VALLÈS		92,80	46,40
		DOMINI RADIOSANTCUGAT.CAT			01/01/2007			0	46,40
4002	2586		50	COMPRA	46,40	SANT CUGAT DEL VALLÈS		92,80	46,40
		DOMINI CUGAT.CAT			01/01/2007			0	46,40
4002	2587		50	COMPRA	46,40	SANT CUGAT DEL VALLÈS		92,80	46,40
		DOMINI SANTCUGAT.CAT			01/01/2007			0	46,40
4002	2588		50	COMPRA	46,40	SANT CUGAT DEL VALLÈS		92,80	46,40
		DOMINI SANTCUGATENTITATS.NET			01/01/2007			0	46,40
4002	2855		50	COMPRA	1.309,64	SANT CUGAT DEL VALLÈS		1.309,64	1.309,64
		MARCA SANTCUGATRIBUNA			16/07/2008			0	0
4002	4034		50	INVENTARI, INSPECCIÓ FÍSICA O IMMATRICULACIÓ	0	SANT CUGAT DEL VALLÈS		47,20	0
		DOMINI CUGATDIARI.CAT			31/12/2011			0,12	47,20
4002	4035		50	INVENTARI, INSPECCIÓ FÍSICA O IMMATRICULACIÓ	0	SANT CUGAT DEL VALLÈS		47,20	0
		DOMINI CUGATRADIO.CAT			31/12/2011			0,12	47,20
4002	4036		50	INVENTARI, INSPECCIÓ FÍSICA O IMMATRICULACIÓ	0	SANT CUGAT DEL VALLÈS		47,20	0
		DOMINI CUGATTELEVISIO.CAT			31/12/2011			0,12	47,20
4002	4037		50	INVENTARI, INSPECCIÓ FÍSICA O IMMATRICULACIÓ	0	SANT CUGAT DEL VALLÈS		47,20	0
		DOMINI CUGATTV.CAT			31/12/2011			0,12	47,20

LLIBRE A LLIBRE A: ELS BÉNS, DRETS I OBLIGACIONS DE L'ENS LOCAL

EPÍGRAF: III.4 DRETS DE PROPIETAT IMMATERIAL

SUBEPÍGRAF: III.4.B PROPIETAT INDUSTRIAL

CLASSIFICAC	N. BÉ	QUANT. / DESCRIPCIÓ	C. GESTO / C. COST	T. ADQUISICIÓ	COST ADQUI. / D- ALTA	CENTRE / UBICACIÓ	PLANTA / ESPAI	V.B.C. / DOT. AMORT	F.A. / V.N.C.
4002	4038		50	INVENTARI,	0	SANT CUGAT DEL VALLÈS		47,20	0
		DOMINI CUGUI.CAT		INSPECCIÓ FÍSICA O IMMATRICULACIÓ	31/12/2011			0,12	47,20
4002	4039		50	INVENTARI,	0	SANT CUGAT DEL VALLÈS		47,20	0
		DOMINI CUGUISANTCUGAT.CAT		INSPECCIÓ FÍSICA O IMMATRICULACIÓ	31/12/2011			0,12	47,20
4002	4040		50	INVENTARI,	0	SANT CUGAT DEL VALLÈS		47,20	0
		DOMINI DIARICUGAT.CAT		INSPECCIÓ FÍSICA O IMMATRICULACIÓ	31/12/2011			0,12	47,20
4002	4041		50	INVENTARI,	0	SANT CUGAT DEL VALLÈS		47,20	0
		DOMINI EITSANTCUGAT.CAT		INSPECCIÓ FÍSICA O IMMATRICULACIÓ	31/12/2011			0,12	47,20
4002	4042		50	INVENTARI,	0	SANT CUGAT DEL VALLÈS		47,20	0
		DOMINI GRUPCUGAT.CAT		INSPECCIÓ FÍSICA O IMMATRICULACIÓ	31/12/2011			0,12	47,20
4002	4043		50	INVENTARI,	0	SANT CUGAT DEL VALLÈS		47,20	0
		DOMINI RADIOCUGAT.CAT		INSPECCIÓ FÍSICA O IMMATRICULACIÓ	31/12/2011			0,12	47,20
4002	4044		50	INVENTARI,	0	SANT CUGAT DEL VALLÈS		47,20	0
		DOMINI SANTCUGAT.ORG		INSPECCIÓ FÍSICA O IMMATRICULACIÓ	31/12/2011			0,12	47,20
4002	4045		50	INVENTARI,	0	SANT CUGAT DEL VALLÈS		47,20	0
		DOMINI SANTCUGATOBERT.COM		INSPECCIÓ FÍSICA O IMMATRICULACIÓ	31/12/2011			0,12	47,20
4002	4046		50	INVENTARI,	0	SANT CUGAT DEL VALLÈS		47,20	0
		DOMINI SANTCUGATOBERT.NET		INSPECCIÓ FÍSICA O IMMATRICULACIÓ	31/12/2011			0,12	47,20
4002	4047		50	INVENTARI,	0	SANT CUGAT DEL VALLÈS		47,20	0
		DOMINI SANTCUGATOBERT.ORG		INSPECCIÓ FÍSICA O IMMATRICULACIÓ	31/12/2011			0,12	47,20

LLIBRE A — LLIBRE A: ELS BÉNS, DRETS I OBLIGACIONS DE L'ENS LOCAL

EPÍGRAF: III.4 **DRETS DE PROPIETAT IMMATERIAL**

SUBEPÍGRAF: III.4.B **PROPIETAT INDUSTRIAL**

CLASSIFICAC	N. BÉ	QUANT. / DESCRIPCIÓ	C. GESTO / C. COST	T. ADQUISICIÓ	COST ADQUI. / D- ALTA	CENTRE / UBICACIÓ	PLANTA / ESPAI	V.B.C. / DOT. AMORT	F.A. / V.N.C.
4002	4048	DOMINI SANTCUGATRIBUNA.CAT	50	INVENTARI, INSPECCIÓ FÍSICA O IMMATRICULACIÓ	0 31/12/2011	SANT CUGAT DEL VALLÈS		47,20 0,12	0 47,20
4002	4049	DOMINI TVCUGAT.CAT	50	INVENTARI, INSPECCIÓ FÍSICA O IMMATRICULACIÓ	0 31/12/2011	SANT CUGAT DEL VALLÈS		47,20 0,12	0 47,20
4002	4050	DOMINI CUGATTV.TV	50	INVENTARI, INSPECCIÓ FÍSICA O IMMATRICULACIÓ	0 31/12/2011	SANT CUGAT DEL VALLÈS		47,20 0,12	0 47,20

TOTAL Subepígraf: III.4.B **PROPIETAT INDUSTRIAL** — C. Adq.: **44.246,71** Dot.: **2,04** V.B.C.: **147.933,58** F.A.: **1.634,44** V.N.C.: **146.299,14**

TOTAL Epígraf: III.4 **DRETS DE PROPIETAT IMMATERIAL** — C. Adq.: **271.924,09** Dot.: **38.078,09** V.B.C.: **435.723,59** F.A.: **247.627,92** V.N.C.: **188.095,67**

6001	3407	CONVENI-SUBVENCIÓ 2009 ESBART SANT CUGAT	10	COMPRA	50.000,00 31/12/2009	SANT CUGAT DEL VALLÈS		50.000,00 0	0 50.000,00

TOTAL Subepígraf: C. Adq.: **50.000,00** Dot.: **0** V.B.C.: **50.000,00** F.A.: **0** V.N.C.: **50.000,00**

TOTAL Epígraf: III.6 **CRÈDITS I DRETS DE CARÀCTER PERSONAL** — C. Adq.: **50.000,00** Dot.: **0** V.B.C.: **50.000,00** F.A.: **0** V.N.C.: **50.000,00**

5001	1743	TITOL INTRASFERIBLE DE PROPIS DE L'ESTAT	50	COMPRA	0,38 31/12/1980	SANT CUGAT DEL VALLÈS		0,38 0	0 0,38
5001	1744	ACCIONS D'AIGUES DE ST CUGAT DEL VALLES	50	COMPRA	60,10 31/12/1980	SANT CUGAT DEL VALLÈS		60,10 0	0 60,10

LLIBRE A LLIBRE A: ELS BÉNS, DRETS I OBLIGACIONS DE L'ENS LOCAL

EPÍGRAF: III.5 QUOTES, PARTS ALÍQUOTES I TÍTOLS REPRESENTATIUS DE CAPITAL

SUBEPÍGRAF:

CLASSIFICAC	N. BÉ	QUANT. / DESCRIPCIÓ	C. GESTO / C. COST	T. ADQUISICIÓ	COST ADQUI. / D- ALTA	CENTRE / UBICACIÓ	PLANTA / ESPAI	V.B.C. / DOT. AMORT	F.A. / V.N.C.
5001	1746		50	COMPRA	12.020,24	SANT CUGAT DEL VALLÈS		12.020,24	0
		ACCIONS TELECON VALLES, S.A.			20/04/1989			0	12.020,24
5001	1747		50	COMPRA	841,42	SANT CUGAT DEL VALLÈS		841,42	0
		ACCIONS PARC TECNOLOGIC DEL VALLES, S.A.			12/02/1990			0	841,42
5001	1748		50	COMPRA	264.445,33	SANT CUGAT DEL VALLÈS		667.724,45	0
		ACCIONS TABASA			31/12/1990			0	667.724,45
5001	1749		50	COMPRA	33.055,67	SANT CUGAT DEL VALLÈS		20.135.712,54	0
		ACCIONS PROMUSA			31/12/1989			0	20.135.712,54
5001	3987	1	50	APORTACIÓ NO DINERARIA A SOCIETATS	0	SANT CUGAT DEL VALLÈS		1.433.820,67	0
		ACCIÓ PROMUSA			31/12/2011			0	1.433.820,67

TOTAL Subepígraf:	C. Adq.:	**310.423,14**	Dot.:	**0**	V.B.C.:	**22.250.179,80**	
			F.A.:	**0**	V.N.C.:	**22.250.179,80**	
TOTAL Epígraf: III.5 QUOTES, PARTS ALÍQUOTES I TÍTOLS REPRESENTATIUS D	C. Adq.:	**310.423,14**	Dot.:	**0**	V.B.C.:	**22.250.179,80**	
			F.A.:	**0**	V.N.C.:	**22.250.179,80**	
TOTAL LLIBRE: A LLIBRE A: ELS BÉNS, DRETS I OBLIGACIONS DE L'ENS L	C. Adq.:	**30.540.760,81**	Dot.:	**13.686.162,33**	V.B.C.:	**390.133.483,70**	
			F.A.:	**18.106.489,78**	V.N.C.:	**372.026.993,92**	

Patrimoni Públic Sòl

LLIBRE B **LLIBRE B: ELS AFECTES AL SEU PATRIMONI MUNICIPAL DEL SÒL**

EPÍGRAF: **III.1** **IMMOBLES**

SUBEPÍGRAF:

CLASSIFICAC	N. BÉ	QUANT. / DESCRIPCIÓ	C. GESTO / C. COST	T. ADQUISICIÓ	COST ADQUI. / D- ALTA	CENTRE / UBICACIÓ	PLANTA / ESPAI	V.B.C. / DOT. AMORT	F.A. / V.N.C.
B001	95		50	COMPRA	7.813,16	SANT CUGAT DEL VALLÈS		7.813,16	0
		SOLAR CR VILLADELPRAT			31/12/1988			0	7.813,16
B002	358		50	PERMUTA	0	SANT CUGAT DEL VALLÈS		113.927,79	9.138,77
		HABITATGE DUPLEX DB-21			16/12/1994			569,61	104.789,02
B001	502		50	COMPRA	116.714,02	SANT CUGAT DEL VALLÈS		116.714,02	0
		SOLAR UA-3 POL.3 SANT MAMET			13/12/2001			0	116.714,02
B001	652		50	COMPRA	5.377.311,00	SANT CUGAT DEL VALLÈS		2.632.842,41	0
		SOLAR A5.2, TURÓ CAN MATES - CTRA. VALLV.			28/07/2003			0	2.632.842,41
B001	678		50	ADJUDICACIÓ PER EXCÉS D'APROFITAMENT	0	SANT CUGAT DEL VALLÈS		3.669.651,00	0
		SOLAR E8.3, TURÓ CAN MATES - CTRA. VALLV.			28/07/2003			0	3.669.651,00
B001	2324		50	CESSIÓ DEL 10% D'APROFITAMENT MIG	0	SANT CUGAT DEL VALLÈS		0	0
		80% DE LA PARCEL·LA 3 DE CAN FATJÓ DELS URONS			01/01/2007			0	0
B001	2325		50	CESSIÓ DEL 10% D'APROFITAMENT MIG	0	SANT CUGAT DEL VALLÈS		0	0
		57,460858% PARCEL·LA 2 CAN AMETLLER			01/01/2007			0	0
B001	2327		50	CESSIÓ DEL 10% D'APROFITAMENT MIG	0	SANT CUGAT DEL VALLÈS		0	0
		33,721213% PARCEL·LA C4 SECTOR CAN SOLÀ			01/01/2007			0	0
B001	3869		50	CESSIÓ DEL 10% D'APROFITAMENT MIG	0	SANT CUGAT DEL VALLÈS		575.820,00	0
		PARCEL·LA 22 SECTOR I COLÒNIA OLLER			31/12/2010			0	575.820,00

Patrimoni Públic Sòl

LLIBRE B **LLIBRE B: ELS AFECTES AL SEU PATRIMONI MUNICIPAL DEL SÒL**

EPÍGRAF: **III.1** **IMMOBLES**

SUBEPÍGRAF:

CLASSIFICAC	N. BÉ	QUANT. / DESCRIPCIÓ	C. GESTO / C. COST	T. ADQUISICIÓ	COST ADQUI. / D- ALTA	CENTRE / UBICACIÓ	PLANTA / ESPAI	V.B.C. / DOT. AMORT	F.A. / V.N.C.
B001	3870		50	CESSIÓ DEL 10% D'APROFITAMENT MIG	0	SANT CUGAT DEL VALLÈS		575.820,00	0
		PARCEL·LA 23 SECTOR I COLÒNIA OLLER			01/01/2010			0	575.820,00
B001	3966		50	ADJUDICACIÓ PER EXCÉS D'APROFITAMENT	0	SANT CUGAT DEL VALLÈS		1.707.358,64	0
		20,45% DE LA PARCEL·LA "A" PROJECTE REPARCEL·LACIÓ AV. PLA			31/12/2011			0	1.707.358,64

TOTAL Subepígraf:	C. Adq.:	**5.501.838,18**	Dot.:	**569,61**	V.B.C.:	**9.399.947,02**	
			F.A.:	**9.138,77**	V.N.C.:	**9.390.808,25**	
TOTAL Epígraf: **III.1** **IMMOBLES**	C. Adq.:	**5.501.838,18**	Dot.:	**569,61**	V.B.C.:	**9.399.947,02**	
			F.A.:	**9.138,77**	V.N.C.:	**9.390.808,25**	
TOTAL LLIBRE: **B** **LLIBRE B: ELS AFECTES AL SEU PATRIMONI MUNICIPAL D**	C. Adq.:	**5.501.838,18**	Dot.:	**569,61**	V.B.C.:	**9.399.947,02**	
			F.A.:	**9.138,77**	V.N.C.:	**9.390.808,25**	

LLIBRE C — LLIBRE C: ELS AFECTES AL PATRIMONI HISTÒRICO-ARTÍSTIC

EPÍGRAF: I.2 **BÉNS DE SERVEI PÚBLIC**

SUBEPÍGRAF: I.2.B **DRETS REALS**

CLASSIFICAC	N. BÉ	QUANT. / DESCRIPCIÓ	C. GESTO / C. COST	T. ADQUISICIÓ	COST ADQUI. / D- ALTA	CENTRE / UBICACIÓ	PLANTA / ESPAI	V.B.C. / DOT. AMORT	F.A. / V.N.C.
C201	3815	TALLA DE FUSTA QUE REPRESENTA LA FIGURA DE SANT DOMÈNEC DE	50	CESSIÓ D'ÚS TEMPORAL	0 31/12/2010	SANT CUGAT DEL VALLÈS		1.800,00 0	0 1.800,00
TOTAL Subepígraf:		**I.2.B DRETS REALS**			C. Adq.: **0**	Dot.: **0** F.A.: **0**	V.B.C.: **1.800,00** V.N.C.: **1.800,00**		
C201	1478	OLI SOBRE TELA "FRISO" 100X100	50	HERÈNCIA O DONACIÓ	0 31/12/1990	SANT CUGAT DEL VALLÈS		3.606,07 0	0 3.606,07
C201	1479	OLI"UN SOMNI D'EN GAUDI"81X65	50	HERÈNCIA O DONACIÓ	0 31/12/1990	SANT CUGAT DEL VALLÈS		6.010,12 0	0 6.010,12
C201	1480	OBRA MIXTA SENSE TITOL 58 X 58	50	HERÈNCIA O DONACIÓ	0 31/12/1990	SANT CUGAT DEL VALLÈS		901,52 0	0 901,52
C201	1481	FOTOGRAFIA"CAN CUSSO" 30X32	50	HERÈNCIA O DONACIÓ	0 31/12/1990	SANT CUGAT DEL VALLÈS		150,25 0	0 150,25
C201	1482	OLI SOBRE TELA "FIGURES"65X55	50	HERÈNCIA O DONACIÓ	0 31/12/1986	SANT CUGAT DEL VALLÈS		270,46 0	0 270,46
C201	1483	PASTEL "FIGURA" 87X58	50	HERÈNCIA O DONACIÓ	0 31/12/1989	SANT CUGAT DEL VALLÈS		240,40 0	0 240,40
C201	1484	OBRA MIXTA SOBRE TELA"B-30"90X130	50	HERÈNCIA O DONACIÓ	0 31/12/1989	SANT CUGAT DEL VALLÈS		751,27 0	0 751,27
C201	1485	OLI"VALLE DE AMBLES"116.5X89	50	HERÈNCIA O DONACIÓ	0 31/12/1989	SANT CUGAT DEL VALLÈS		6.010,12 0	0 6.010,12
C201	1486	OLI SOBRE TELA"CAMPO DE AMAPOLAS"	50	HERÈNCIA O DONACIÓ	0 31/12/1989	SANT CUGAT DEL VALLÈS		0 0	0 0

LLIBRE C LLIBRE C: ELS AFECTES AL PATRIMONI HISTÒRICO-ARTÍSTIC

EPÍGRAF: I.2 BÉNS DE SERVEI PÚBLIC

SUBEPÍGRAF: I.2.C MOBLES

CLASSIFICAC	N. BÉ	QUANT. / DESCRIPCIÓ	C. GESTO / C. COST	T. ADQUISICIÓ	COST ADQUI. / D- ALTA	CENTRE / UBICACIÓ	PLANTA / ESPAI	V.B.C. / DOT. AMORT	F.A. / V.N.C.
C201	1487	OLI SOBRE TELA"CAÑAS Y ALMENDRO"	50	HERÈNCIA O DONACIÓ	0 31/12/1989	SANT CUGAT DEL VALLÈS		2.404,05 0	0 2.404,05
C201	1488	OLI SOBRE TELA"CATS" 81X65	50	HERÈNCIA O DONACIÓ	0 31/12/1990	SANT CUGAT DEL VALLÈS		450,76 0	0 450,76
C201	1489	OBRA MIXTA 160X60	50	HERÈNCIA O DONACIÓ	0 31/12/1990	SANT CUGAT DEL VALLÈS		2.404,05 0	0 2.404,05
C201	1490	CERA SOBRE CARTONET"LLUNA CALIDA"	50	HERÈNCIA O DONACIÓ	0 31/12/1990	SANT CUGAT DEL VALLÈS		2.404,05 0	0 2.404,05
C201	1491	AIGUATINTA AL SUCRE 12X10	50	HERÈNCIA O DONACIÓ	0 31/12/1987	SANT CUGAT DEL VALLÈS		90,15 0	0 90,15
C201	1492	AIGUATINTA AL SUCRE"FIGURA"9.5X9.5	50	HERÈNCIA O DONACIÓ	0 31/12/1987	SANT CUGAT DEL VALLÈS		90,15 0	0 90,15
C201	1493	OLI SOBRE TELA"CAN BUFA"55X38	50	HERÈNCIA O DONACIÓ	0 31/12/1990	SANT CUGAT DEL VALLÈS		450,76 0	0 450,76
C201	1494	LLAPIS"LA MODEL DE L'ESCOLA DE S.CUGAT"	50	HERÈNCIA O DONACIÓ	0 31/12/1989	SANT CUGAT DEL VALLÈS		300,51 0	0 300,51
C201	1495	ESMALT SINTETIC(NATURA VIVA SEQÜENCIAL)	50	HERÈNCIA O DONACIÓ	0 31/12/1987	SANT CUGAT DEL VALLÈS		420,71 0	0 420,71
C201	1496	FOTOPINTURA"QUARANTA ULLS"	50	HERÈNCIA O DONACIÓ	0 31/12/1988	SANT CUGAT DEL VALLÈS		601,01 0	0 601,01

LLIBRE C LLIBRE C: ELS AFECTES AL PATRIMONI HISTÒRICO-ARTÍSTIC

EPÍGRAF: I.2 BÉNS DE SERVEI PÚBLIC

SUBEPÍGRAF: I.2.C MOBLES

CLASSIFICAC	N. BÉ	QUANT. / DESCRIPCIÓ	C. GESTO / C. COST	T. ADQUISICIÓ	COST ADQUI. / D- ALTA	CENTRE / UBICACIÓ	PLANTA / ESPAI	V.B.C. / DOT. AMORT	F.A. / V.N.C.
C201	1497		50	HERÈNCIA O DONACIÓ	0	SANT CUGAT DEL VALLÈS		601,01	0
		OLI SOBRE TELA"JARDINETO BAR"			31/12/1990			0	601,01
C201	1498		50	HERÈNCIA O DONACIÓ	0	SANT CUGAT DEL VALLÈS		150,25	0
		FOTOGR."RACONS MAGICS DE CATALUNYA			31/12/1990			0	150,25
C201	1499		50	HERÈNCIA O DONACIÓ	0	SANT CUGAT DEL VALLÈS		901,52	0
		OBRA MIXTA"DANÇA URBANA NOCTURNA"			31/12/1989			0	901,52
C201	1500		50	HERÈNCIA O DONACIÓ	0	SANT CUGAT DEL VALLÈS		300,51	0
		OLI SOBRE TELA"EL PAISSATGE IMAGINARI"			31/12/1988			0	300,51
C201	1501		50	HERÈNCIA O DONACIÓ	0	SANT CUGAT DEL VALLÈS		300,51	0
		OBRA MIXTA "LA PAU"100X81			31/12/1990			0	300,51
C201	1502		50	HERÈNCIA O DONACIÓ	0	SANT CUGAT DEL VALLÈS		3.005,06	0
		PINTURA ACRILICA"MONESTIR"			31/12/1988			0	3.005,06
C201	1503		50	HERÈNCIA O DONACIÓ	0	SANT CUGAT DEL VALLÈS		150,25	0
		OLI MIXT "DIURN AMB CASA FERIDA"			31/12/1989			0	150,25
C201	1504		50	HERÈNCIA O DONACIÓ	0	SANT CUGAT DEL VALLÈS		150,25	0
		OLI MIXT "NOCTURN COSMOLOGIC.."			31/12/1990			0	150,25
C201	1505		50	HERÈNCIA O DONACIÓ	0	SANT CUGAT DEL VALLÈS		1.202,02	0
		DIBUIX "TRUC DE FOSCOR";47X26			31/12/1990			0	1.202,02
C201	1506		50	HERÈNCIA O DONACIÓ	0	SANT CUGAT DEL VALLÈS		240,40	0
		OLI ACRÍLIC SOBRE TELA "EL SUEÑO"			31/12/1986			0	240,40
C201	1507		50	HERÈNCIA O DONACIÓ	0	SANT CUGAT DEL VALLÈS		0	0
		OLI ACRÍLIC "MUJER CON FLORERO"			31/12/1990			0	0

LLIBRE C — LLIBRE C: ELS AFECTES AL PATRIMONI HISTÒRICO-ARTÍSTIC

EPÍGRAF: I.2 BÉNS DE SERVEI PÚBLIC

SUBEPÍGRAF: I.2.C MOBLES

CLASSIFICAC	N. BÉ	QUANT. / DESCRIPCIÓ	C. GESTO / C. COST	T. ADQUISICIÓ	COST ADQUI. / D- ALTA	CENTRE / UBICACIÓ	PLANTA / ESPAI	V.B.C. / DOT. AMORT	F.A. / V.N.C.
C201	1508		50	HERÈNCIA O DONACIÓ	0	SANT CUGAT DEL VALLÈS		0	0
		"PURISSIMA CONCEPCIO":TALLA DE FUSTA DE 99CMS			31/12/1990			0	0
C201	1509		50	HERÈNCIA O DONACIÓ	0	SANT CUGAT DEL VALLÈS		0	0
		DUES "VERGES DELS DOLORS"(TALLES DE FUSTA)			31/12/1990			0	0
C201	1510		50	HERÈNCIA O DONACIÓ	0	SANT CUGAT DEL VALLÈS		0	0
		TALLA DE FUSTA"PURISSIMA CONCEPCIO" 41CMS.			31/12/1990			0	0
C201	1511		50	HERÈNCIA O DONACIÓ	0	SANT CUGAT DEL VALLÈS		0	0
		TALLA DE FUSTA "NEN JESUS";41 CMS.			31/12/1990			0	0
C201	1512		50	HERÈNCIA O DONACIÓ	0	SANT CUGAT DEL VALLÈS		0	0
		DUES PINTURES AL OLI AMB INFANTS			31/12/1990			0	0
C201	1513		50	HERÈNCIA O DONACIÓ	0	SANT CUGAT DEL VALLÈS		0	0
		TALLA DE FUSTA"VERGE DELS DOLORS";110CMS.			31/12/1990			0	0
C201	1514		50	HERÈNCIA O DONACIÓ	0	SANT CUGAT DEL VALLÈS		0	0
		2 CALAIXERES DE FUSTA (MOBLE TENYIT DE NEGRE)			31/12/1990			0	0
C201	1515		50	HERÈNCIA O DONACIÓ	0	SANT CUGAT DEL VALLÈS		0	0
		3 ESCAPARATS(2 NEOCLASSICS I UN NEOGOTITZANT)			31/12/1990			0	0
C201	1516		50	HERÈNCIA O DONACIÓ	0	SANT CUGAT DEL VALLÈS		0	0
		1 MOBLE RENTA-MANS(TAULETA DE QUATRE POTES)			31/12/1990			0	0

LLIBRE C — LLIBRE C: ELS AFECTES AL PATRIMONI HISTÒRICO-ARTÍSTIC

EPÍGRAF: I.2 BÉNS DE SERVEI PÚBLIC

SUBEPÍGRAF: I.2.C MOBLES

CLASSIFICAC	N. BÉ	QUANT. / DESCRIPCIÓ	C. GESTO / C. COST	T. ADQUISICIÓ	COST ADQUI. / D- ALTA	CENTRE / UBICACIÓ	PLANTA / ESPAI	V.B.C. / DOT. AMORT	F.A. / V.N.C.
C201	1517		50	HERÈNCIA O DONACIÓ	0	SANT CUGAT DEL VALLÈS		0	0
		TAULA PASTERA AMB 4 POTES OCTAVADES.			31/12/1990			0	0
C201	1518		50	HERÈNCIA O DONACIÓ	0	SANT CUGAT DEL VALLÈS		0	0
		BASE,MANTELL I ATRIBUT D'UNA VERGE DOLOROSA			31/12/1990			0	0
C201	1519		50	HERÈNCIA O DONACIÓ	0	SANT CUGAT DEL VALLÈS		0	0
		25 ANSATS(DE PASTA ROJA I VORA MOTLLURADA)			31/12/1990			0	0
C201	1520		50	HERÈNCIA O DONACIÓ	0	SANT CUGAT DEL VALLÈS		0	0
		6 TUPISSOS			31/12/1990			0	0
C201	1521		50	HERÈNCIA O DONACIÓ	0	SANT CUGAT DEL VALLÈS		0	0
		44 OLLES			31/12/1990			0	0
C201	1522		50	HERÈNCIA O DONACIÓ	0	SANT CUGAT DEL VALLÈS		0	0
		34 CANTIRS			31/12/1990			0	0
C201	1523		50	HERÈNCIA O DONACIÓ	0	SANT CUGAT DEL VALLÈS		0	0
		2 BOTILLES(1 A CAN GENIS I 1 A CAL COLOMER)			31/12/1990			0	0
C201	1524		50	HERÈNCIA O DONACIÓ	0	SANT CUGAT DEL VALLÈS		0	0
		2 AMPOLLES(UNA D'ARGILA MOLT CLARA)			31/12/1990			0	0
C201	1525		50	HERÈNCIA O DONACIÓ	0	SANT CUGAT DEL VALLÈS		0	0
		31 PLATS DIVERSOS			31/12/1990			0	0
C201	1526		50	HERÈNCIA O DONACIÓ	0	SANT CUGAT DEL VALLÈS		0	0
		GERRA DE PERFIL,SENSE VIDRIAR;SEGLE XV-XVI			31/12/1990			0	0

LLIBRE C — LLIBRE C: ELS AFECTES AL PATRIMONI HISTÒRICO-ARTÍSTIC

EPÍGRAF: I.2 BÉNS DE SERVEI PÚBLIC

SUBEPÍGRAF: I.2.C MOBLES

CLASSIFICAC	N. BÉ	QUANT. / DESCRIPCIÓ	C. GESTO / C. COST	T. ADQUISICIÓ	COST ADQUI. / D- ALTA	CENTRE / UBICACIÓ	PLANTA / ESPAI	V.B.C. / DOT. AMORT	F.A. / V.N.C.
C201	1527	2 MESURES DE VI	50	HERÈNCIA O DONACIÓ	0 31/12/1990	SANT CUGAT DEL VALLÈS		0 0	0 0
C201	1528	4 ORINALS TIPUS "DON PEDRO" SEGLE XIX;CAN GEN	50	HERÈNCIA O DONACIÓ	0 31/12/1990	SANT CUGAT DEL VALLÈS		0 0	0 0
C201	1529	2 MORTERS DEL SEGLE XIX DE PEDRA I MARBRE	50	HERÈNCIA O DONACIÓ	0 31/12/1990	SANT CUGAT DEL VALLÈS		0 0	0 0
C201	1530	7 MAQUINES:4 D'ENSULFATAR I 3 D'ENSOFRAR	50	HERÈNCIA O DONACIÓ	0 31/12/1990	SANT CUGAT DEL VALLÈS		0 0	0 0
C201	1531	1 LLANTERNA DE PETROLI DEL COS DE VIGILANTS	50	HERÈNCIA O DONACIÓ	0 31/12/1990	SANT CUGAT DEL VALLÈS		0 0	0 0
C201	1532	2 XUIXOS DE VIGILANT	50	COMPRA	0 31/12/1990	SANT CUGAT DEL VALLÈS		0 0	0 0
C201	1533	DALLA MODEL "BELLOTA" I UN DALL DE BOSCATER	50	HERÈNCIA O DONACIÓ	0 30/12/1990	SANT CUGAT DEL VALLÈS		0 0	0 0
C201	1534	5 ENCLUSES DE SEGADORS	50	HERÈNCIA O DONACIÓ	0 30/12/1990	SANT CUGAT DEL VALLÈS		0 0	0 0
C201	1535	3 PODADORES AMB TALLANT	50	HERÈNCIA O DONACIÓ	0 04/07/1981	SANT CUGAT DEL VALLÈS		0 0	0 0
C201	1536	1 PODALL SENSE MANEC	50	HERÈNCIA O DONACIÓ	0 30/12/1990	SANT CUGAT DEL VALLÈS		0 0	0 0

LLIBRE C LLIBRE C: ELS AFECTES AL PATRIMONI HISTÒRICO-ARTÍSTIC

EPÍGRAF: I.2 BÉNS DE SERVEI PÚBLIC

SUBEPÍGRAF: I.2.C MOBLES

CLASSIFICAC	N. BÉ	QUANT. / DESCRIPCIÓ	C. GESTO / C. COST	T. ADQUISICIÓ	COST ADQUI. / D- ALTA	CENTRE / UBICACIÓ	PLANTA / ESPAI	V.B.C. / DOT. AMORT	F.A. / V.N.C.
C201	1537		50	HERÈNCIA O DONACIÓ	0	SANT CUGAT DEL VALLÈS		0	0
		2 PEDRES D'ESMOLAR			30/12/1990			0	0
C201	1538		50	HERÈNCIA O DONACIÓ	0	SANT CUGAT DEL VALLÈS		0	0
		2 MARTELLS RELACIONATS AMB LES ENCLUSES			30/12/1990			0	0
C201	1539		50	HERÈNCIA O DONACIÓ	0	SANT CUGAT DEL VALLÈS		0	0
		2 XERRACS DE VINYA			30/12/1990			0	0
C201	1540		50	HERÈNCIA O DONACIÓ	0	SANT CUGAT DEL VALLÈS		0	0
		1 MAGALLO MARCA "BELLOTA 232"			30/12/1990			0	0
C201	1541		50	HERÈNCIA O DONACIÓ	0	SANT CUGAT DEL VALLÈS		0	0
		194 PECES DE CERAMICA DIVERSES			30/12/1990			0	0
C201	1542		50	HERÈNCIA O DONACIÓ	0	SANT CUGAT DEL VALLÈS		0	0
		14 PLATS DIVERSOS (CAN GENIS;SANT CUGAT)			30/12/1990			0	0
C201	1543		50	HERÈNCIA O DONACIÓ	0	SANT CUGAT DEL VALLÈS		0	0
		1 PLATA (CAN GENIS;SANT CUGAT)			30/12/1990			0	0
C201	1544		50	HERÈNCIA O DONACIÓ	0	SANT CUGAT DEL VALLÈS		0	0
		1 CASSOLA (CAN GENIS;SANT CUGAT)			30/12/1990			0	0
C201	1545		50	COMPRA	0	SANT CUGAT DEL VALLÈS		0	0
		1 ESCORREDORA (CAN VILLA)			30/12/1990			0	0
C201	1546		50	COMPRA	0	SANT CUGAT DEL VALLÈS		0	0
		11 GIBRELLS (CAN VILLA;SANT CUGAT)			30/12/1990			0	0
C201	1547		50	COMPRA	0	SANT CUGAT DEL VALLÈS		0	0
		4 TENALLES (CAN GENIS)			30/12/1990			0	0

LLIBRE C LLIBRE C: ELS AFECTES AL PATRIMONI HISTÒRICO-ARTÍSTIC

EPÍGRAF: I.2 BÉNS DE SERVEI PÚBLIC

SUBEPÍGRAF: I.2.C MOBLES

CLASSIFICAC	N. BÉ	QUANT. / DESCRIPCIÓ	C. GESTO / C. COST	T. ADQUISICIÓ	COST ADQUI. / D- ALTA	CENTRE / UBICACIÓ	PLANTA / ESPAI	V.B.C. / DOT. AMORT	F.A. / V.N.C.
C201	1548		50	HERÈNCIA O DONACIÓ	0	SANT CUGAT DEL VALLÈS		0	0
		TUB DE DESGUAÇ			30/12/1990			0	0
C201	1549		50	HERÈNCIA O DONACIÓ	0	SANT CUGAT DEL VALLÈS		0	0
		22 TASSES.DONACIO DEL MERCAT DELS ENCANTS(BAR			30/12/1990			0	0
C201	1550		50	HERÈNCIA O DONACIÓ	0	SANT CUGAT DEL VALLÈS		0	0
		49 RAJOLES DE DIVERSES PROCEDENCIES			30/12/1990			0	0
C201	1551		50	HERÈNCIA O DONACIÓ	0	SANT CUGAT DEL VALLÈS		0	0
		4 FRISONS.ESGLESSIA PARROQUIAL DE ST.MARTI VE			30/12/1990			0	0
C201	1552		50	HERÈNCIA O DONACIÓ	0	SANT CUGAT DEL VALLÈS		0	0
		10 PIQUES D'AIGUA BENEITA.MERCAT DELS ENCANTS			30/12/1990			0	0
C201	1553		50	COMPRA	0	SANT CUGAT DEL VALLÈS		0	0
		2 ESCULTURES			30/12/1990			0	0
C201	1554		50	HERÈNCIA O DONACIÓ	0	SANT CUGAT DEL VALLÈS		0	0
		8 PECES DE PORCELLANA.			30/12/1990			0	0
C201	1555		50	HERÈNCIA O DONACIÓ	0	SANT CUGAT DEL VALLÈS		0	0
		PART SUPERIOR D'UNA PICA D'AIGUA BENEITA			30/12/1990			0	0
C201	1556		50	HERÈNCIA O DONACIÓ	0	SANT CUGAT DEL VALLÈS		0	0
		2 GOTS DE CAVITAT SEMI-ESFERICA			30/12/1990			0	0
C201	1557		50	HERÈNCIA O DONACIÓ	0	SANT CUGAT DEL VALLÈS		0	0
		2 PARTS SUPERIORS DE 2 MORTERS			30/12/1990			0	0

LLIBRE C LLIBRE C: ELS AFECTES AL PATRIMONI HISTÒRICO-ARTÍSTIC

EPÍGRAF: I.2 BÉNS DE SERVEI PÚBLIC

SUBEPÍGRAF: I.2.C MOBLES

CLASSIFICAC	N. BÉ	QUANT. / DESCRIPCIÓ	C. GESTO / C. COST	T. ADQUISICIÓ	COST ADQUI. / D- ALTA	CENTRE / UBICACIÓ	PLANTA / ESPAI	V.B.C. / DOT. AMORT	F.A. / V.N.C.
C201	1558		50	HERÈNCIA O DONACIÓ	0	SANT CUGAT DEL VALLÈS		0	0
		1 PEDRA ARTIFICIAL ESMOTLLADA			30/12/1990			0	0
C201	1559		50	HERÈNCIA O DONACIÓ	0	SANT CUGAT DEL VALLÈS		0	0
		1 REMATADA DE TALLADA EN PEDRA DE GRES			30/12/1990			0	0
C201	1560		50	HERÈNCIA O DONACIÓ	0	SANT CUGAT DEL VALLÈS		0	0
		1 PORRO (CA "LA SORDA" C/DE LA RIERA;ST.CUGAT			30/12/1990			0	0
C201	1561		50	COMPRA	0	SANT CUGAT DEL VALLÈS		0	0
		33 FORQUILLES DIVERSES			30/12/1990			0	0
C201	1562		50	COMPRA	0	SANT CUGAT DEL VALLÈS		0	0
		12 CULLERES DIVERSES			30/12/1990			0	0
C201	1563		50	HERÈNCIA O DONACIÓ	0	SANT CUGAT DEL VALLÈS		0	0
		43 FUSTES DIVERSES(EINES I ESTRIS)			30/12/1990			0	0
C201	1564		50	HERÈNCIA O DONACIÓ	0	SANT CUGAT DEL VALLÈS		0	0
		5 VIDRES BUFATS			30/12/1990			0	0
C201	1565		50	HERÈNCIA O DONACIÓ	0	SANT CUGAT DEL VALLÈS		0	0
		3 MANS DE MORTER			30/12/1990			0	0
C201	1566		50	HERÈNCIA O DONACIÓ	0	SANT CUGAT DEL VALLÈS		0	0
		3 SALERS			30/12/1990			0	0
C201	1567		50	COMPRA	0	SANT CUGAT DEL VALLÈS		0	0
		2 ESCLOPETS			30/12/1990			0	0
C201	1568		50	HERÈNCIA O DONACIÓ	0	SANT CUGAT DEL VALLÈS		0	0
		2 GARGOTS			30/12/1990			0	0

LLIBRE C LLIBRE C: ELS AFECTES AL PATRIMONI HISTÒRICO-ARTÍSTIC

EPÍGRAF: I.2 BÉNS DE SERVEI PÚBLIC

SUBEPÍGRAF: I.2.C MOBLES

CLASSIFICAC	N. BÉ	QUANT. / DESCRIPCIÓ	C. GESTO / C. COST	T. ADQUISICIÓ	COST ADQUI. / D- ALTA	CENTRE / UBICACIÓ	PLANTA / ESPAI	V.B.C. / DOT. AMORT	F.A. / V.N.C.
C201	1569		50	HERÈNCIA O DONACIÓ	0	SANT CUGAT DEL VALLÈS		0	0
		1 ESCLOP			30/12/1990			0	0
C201	1570		50	HERÈNCIA O DONACIÓ	0	SANT CUGAT DEL VALLÈS		0	0
		1 PEU DE BOTA			30/12/1990			0	0
C201	1571		50	COMPRA	0	SANT CUGAT DEL VALLÈS		0	0
		1 MOTLLE PER MAONS			30/12/1990			0	0
C201	1572		50	HERÈNCIA O DONACIÓ	0	SANT CUGAT DEL VALLÈS		0	0
		2 PISONS (XAFADORS)			30/12/1990			0	0
C201	1573		50	HERÈNCIA O DONACIÓ	0	SANT CUGAT DEL VALLÈS		0	0
		2 FORQUES			30/12/1990			0	0
C201	1574		50	HERÈNCIA O DONACIÓ	0	SANT CUGAT DEL VALLÈS		0	0
		2 VARES DE FUSTA			30/12/1990			0	0
C201	1575		50	COMPRA	0	SANT CUGAT DEL VALLÈS		0	0
		CALÇAT DE FUSTA			30/12/1990			0	0
C201	1576		50	COMPRA	0	SANT CUGAT DEL VALLÈS		0	0
		SUPORT DE FUSTA(MOLT CURCADA)			30/12/1990			0	0
C201	1577		50	COMPRA	0	SANT CUGAT DEL VALLÈS		0	0
		1 ARMADURA DE LLISTONS DE FUSTA			30/12/1990			0	0
C201	1578		50	COMPRA	0	SANT CUGAT DEL VALLÈS		0	0
		1 RAMPI			30/12/1990			0	0
C201	1579		50	COMPRA	0	SANT CUGAT DEL VALLÈS		0	0
		BANC DE TREBALL D'ESPARDANYER			30/12/1990			0	0

LLIBRE C LLIBRE C: ELS AFECTES AL PATRIMONI HISTÒRICO-ARTÍSTIC

EPÍGRAF: I.2 BÉNS DE SERVEI PÚBLIC

SUBEPÍGRAF: I.2.C MOBLES

CLASSIFICAC	N. BÉ	QUANT. / DESCRIPCIÓ	C. GESTO / C. COST	T. ADQUISICIÓ	COST ADQUI. / D- ALTA	CENTRE / UBICACIÓ	PLANTA / ESPAI	V.B.C. / DOT. AMORT	F.A. / V.N.C.
C201	1580		50	COMPRA	0	SANT CUGAT DEL VALLÈS		0	0
		1 REMENADOR			30/12/1990			0	0
C201	1581		50	COMPRA	0	SANT CUGAT DEL VALLÈS		0	0
		FRAGMENTS DE CERAMICA DIVERSOS (CAN GENIS)			30/12/1990			0	0
C201	1582		50	HERÈNCIA O DONACIÓ	0	SANT CUGAT DEL VALLÈS		0	0
		ESCULTURA:CENTENARI DE LA LIRA(PLAÇA OCTAVIA)			30/12/1990			0	0
C201	1583		50	HERÈNCIA O DONACIÓ	0	SANT CUGAT DEL VALLÈS		0	0
		ESCULTURA:HOMENATGE A LLUIS MILLET(PÇA.LL.MIL			30/12/1990			0	0
C201	1584		50	HERÈNCIA O DONACIÓ	0	SANT CUGAT DEL VALLÈS		0	0
		ESCULTURA: "BUST DEL REI JOAN CARLES I"			30/12/1990			0	0
C201	1585		50	HERÈNCIA O DONACIÓ	0	SANT CUGAT DEL VALLÈS		0	0
		ESCULTURA AL FINAL DE L'AVINGUDA GAUDI			30/12/1990			0	0
C201	1586		50	HERÈNCIA O DONACIÓ	0	SANT CUGAT DEL VALLÈS		0	0
		ESCULTURA:BUST DEL GENERAL FRANCO:LLOC DESCON			30/12/1990			0	0
C201	1587		50	HERÈNCIA O DONACIÓ	0	SANT CUGAT DEL VALLÈS		0	0
		ESCULTURA:HOMENATGE A GABRIEL FERRATER			30/12/1990			0	0
C201	1588		50	HERÈNCIA O DONACIÓ	0	SANT CUGAT DEL VALLÈS		0	0
		MONOLIT EN MEMORIA DEL GENERAL FRANCO(LLOC DE			30/12/1990			0	0
C201	1589		50	COMPRA	0	SANT CUGAT DEL VALLÈS		0	0
		FONT A LA PLAÇA BARCELONA			30/12/1990			0	0

LLIBRE C LLIBRE C: ELS AFECTES AL PATRIMONI HISTÒRICO-ARTÍSTIC

EPÍGRAF: I.2 BÉNS DE SERVEI PÚBLIC

SUBEPÍGRAF: I.2.C MOBLES

CLASSIFICAC	N. BÉ	QUANT. / DESCRIPCIÓ	C. GESTO / C. COST	T. ADQUISICIÓ	COST ADQUI. / D- ALTA	CENTRE / UBICACIÓ	PLANTA / ESPAI	V.B.C. / DOT. AMORT	F.A. / V.N.C.
C201	1590		50	COMPRA	0	SANT CUGAT DEL VALLÈS		0	0
		FONT A LA PLAÇA RAFAEL DE CASANOVAS			30/12/1990			0	0
C201	1591		50	COMPRA	0	SANT CUGAT DEL VALLÈS		0	0
		FONT A LA CARRETERA DE CERDANYOLA			30/12/1990			0	0
C201	1592		50	COMPRA	0	SANT CUGAT DEL VALLÈS		0	0
		FONT A LA RAMBLA DEL CELLER			30/12/1990			0	0
C201	1593		50	COMPRA	0	SANT CUGAT DEL VALLÈS		0	0
		FONT A LA PLAÇA D'EN COLL			30/12/1990			0	0
C201	1594		50	COMPRA	0	SANT CUGAT DEL VALLÈS		0	0
		FONT A LA PLAÇA DEL DOCTOR GALTES			30/12/1990			0	0
C201	1595		50	COMPRA	0	SANT CUGAT DEL VALLÈS		0	0
		FONT A LA PLAÇA OCTAVIA			30/12/1990			0	0
C201	1596		50	COMPRA	0	SANT CUGAT DEL VALLÈS		0	0
		FONT A LA PLAÇA DELS QUATRE CANTONS			30/12/1990			0	0
C201	1597		50	COMPRA	0	SANT CUGAT DEL VALLÈS		0	0
		FONT A LA PLAÇA PERE SAN			30/12/1990			0	0
C201	1598		50	COMPRA	0	SANT CUGAT DEL VALLÈS		0	0
		FONT AL CARRER VILLA			30/12/1990			0	0
C201	1599		50	COMPRA	0	SANT CUGAT DEL VALLÈS		0	0
		FONT AL POLIESPORTIU SANT FRANCESC			30/12/1990			0	0

LLIBRE C LLIBRE C: ELS AFECTES AL PATRIMONI HISTÒRICO-ARTÍSTIC

EPÍGRAF: I.2 BÉNS DE SERVEI PÚBLIC

SUBEPÍGRAF: I.2.C MOBLES

CLASSIFICAC	N. BÉ	QUANT. / DESCRIPCIÓ	C. GESTO / C. COST	T. ADQUISICIÓ	COST ADQUI. / D- ALTA	CENTRE / UBICACIÓ	PLANTA / ESPAI	V.B.C. / DOT. AMORT	F.A. / V.N.C.
C201	1600		50	COMPRA	0	SANT CUGAT DEL VALLÈS		0	0
		FONT AL PASSEIG SANT MAGI			30/12/1990			0	0
C201	1601		50	COMPRA	0	SANT CUGAT DEL VALLÈS		0	0
		FONT A LA PLAÇA PEP VENTURA			30/12/1990			0	0
C201	1602		50	HERÈNCIA O DONACIÓ	0	SANT CUGAT DEL VALLÈS		0	0
		3 TELERS CONSTRUITS EN FUSTA DE 5,20M.			30/12/1990			0	0
C201	1603		50	HERÈNCIA O DONACIÓ	0	SANT CUGAT DEL VALLÈS		0	0
		TELER CONSTRUIT EN FUSTA DE 4M.,MANUAL.			30/12/1990			0	0
C201	1604		50	HERÈNCIA O DONACIÓ	0	SANT CUGAT DEL VALLÈS		0	0
		1 TAULA PER AL BOBINAT MECANIC D'AGULLES DE T			30/12/1990			0	0
C201	1605		50	HERÈNCIA O DONACIÓ	0	SANT CUGAT DEL VALLÈS		0	0
		1 TAULA DE RESTAURACIO (CAVALLETS)			30/12/1990			0	0
C201	1606		50	HERÈNCIA O DONACIÓ	0	SANT CUGAT DEL VALLÈS		0	0
		3 PRESTATGERIES AUXILIARS PER LA LLANA DE TEL			30/12/1990			0	0
C201	1607		50	HERÈNCIA O DONACIÓ	0	SANT CUGAT DEL VALLÈS		0	0
		8 TAULES DE DESPATX			30/12/1990			0	0
C201	1608		50	HERÈNCIA O DONACIÓ	0	SANT CUGAT DEL VALLÈS		0	0
		3 MOBLES-PRESTATGERIA			30/12/1990			0	0
C201	1609		50	HERÈNCIA O DONACIÓ	0	SANT CUGAT DEL VALLÈS		0	0
		DIBUIX AL CARBO DE MODELS DE CATIFA			30/12/1990			0	0

LLIBRE C LLIBRE C: ELS AFECTES AL PATRIMONI HISTÒRICO-ARTÍSTIC

EPÍGRAF: I.2 BÉNS DE SERVEI PÚBLIC

SUBEPÍGRAF: I.2.C MOBLES

CLASSIFICAC	N. BÉ	QUANT. / DESCRIPCIÓ	C. GESTO / C. COST	T. ADQUISICIÓ	COST ADQUI. / D- ALTA	CENTRE / UBICACIÓ	PLANTA / ESPAI	V.B.C. / DOT. AMORT	F.A. / V.N.C.
C201	1610		50	HERÈNCIA O DONACIÓ	0	SANT CUGAT DEL VALLÈS		0	0
		DDIBUIX QUADRICULAT I ACOLORIT DE CATIFES			30/12/1990			0	0
C201	1611		50	HERÈNCIA O DONACIÓ	0	SANT CUGAT DEL VALLÈS		0	0
		FITXER DE CATIFES FABRICADES			30/12/1990			0	0
C201	1612		50	HERÈNCIA O DONACIÓ	0	SANT CUGAT DEL VALLÈS		0	0
		6 PRESTATGERIES DE DOBLE ALÇADA			30/12/1990			0	0
C201	1613		50	HERÈNCIA O DONACIÓ	0	SANT CUGAT DEL VALLÈS		0	0
		CARTO:"VOL D'OCELLS"; GRAU GARRIGA(1959);TAPI			30/12/1990			0	0
C201	1614		50	HERÈNCIA O DONACIÓ	0	SANT CUGAT DEL VALLÈS		0	0
		CARTO:"TAPIS DE MONTSERRAT";TAPIS R			30/12/1990			0	0
C201	1615		50	HERÈNCIA O DONACIÓ	0	SANT CUGAT DEL VALLÈS		0	0
		CARTO:"DEFENENT LA PAU" (1960);TAPIS			30/12/1990			0	0
C201	1616		50	HERÈNCIA O DONACIÓ	0	SANT CUGAT DEL VALLÈS		0	0
		CARTO:"BARCELONA";(1961);TAPIS REALITZA			30/12/1990			0	0
C201	1617		50	HERÈNCIA O DONACIÓ	0	SANT CUGAT DEL VALLÈS		0	0
		CARTO:"SIENA";(1961);TAPIS REALITZAT			30/12/1990			0	0
C201	1618		50	HERÈNCIA O DONACIÓ	0	SANT CUGAT DEL VALLÈS		0	0
		CARTO:"ESCUT DE SANT CUGAT";(1961)			30/12/1990			0	0
C201	1619		50	HERÈNCIA O DONACIÓ	0	SANT CUGAT DEL VALLÈS		0	0
		CARTO:"YUTES Y LANA";(1961);TAPIS RE			30/12/1990			0	0

LLIBRE C LLIBRE C: ELS AFECTES AL PATRIMONI HISTÒRICO-ARTÍSTIC

EPÍGRAF: I.2 BÉNS DE SERVEI PÚBLIC

SUBEPÍGRAF: I.2.C MOBLES

CLASSIFICAC	N. BÉ	QUANT. / DESCRIPCIÓ	C. GESTO / C. COST	T. ADQUISICIÓ	COST ADQUI. / D- ALTA	CENTRE / UBICACIÓ	PLANTA / ESPAI	V.B.C. / DOT. AMORT	F.A. / V.N.C.
C201	1620		50	HERÈNCIA O DONACIÓ	0	SANT CUGAT DEL VALLÈS		0	0
		CARTO:"UNITAT";(1961);TAPIS REALITZA			30/12/1990			0	0
C201	1621		50	HERÈNCIA O DONACIÓ	0	SANT CUGAT DEL VALLÈS		0	0
		CARTO:"TARRAGONA";(1962);TAPIS RE			30/12/1990			0	0
C201	1622		50	HERÈNCIA O DONACIÓ	0	SANT CUGAT DEL VALLÈS		0	0
		CARTO:"ALGAS";(1962);TAPIS REALITZA			30/12/1990			0	0
C201	1623		50	HERÈNCIA O DONACIÓ	0	SANT CUGAT DEL VALLÈS		0	0
		CARTO:"LLIÇA A TOTA ULTRANÇA"(1962)			30/12/1990			0	0
C201	1624		50	HERÈNCIA O DONACIÓ	0	SANT CUGAT DEL VALLÈS		0	0
		CARTO:"L'EMIGRANT";(1963);TAPIS REAL			30/12/1990			0	0
C201	1625		50	HERÈNCIA O DONACIÓ	0	SANT CUGAT DEL VALLÈS		0	0
		CARTO:"AFRICA";(1963);TAPIS REA			30/12/1990			0	0
C201	1626		50	HERÈNCIA O DONACIÓ	0	SANT CUGAT DEL VALLÈS		0	0
		CARTO:"ANGEL";(1964);TAPIS REALITZAT			30/12/1990			0	0
C201	1627		50	HERÈNCIA O DONACIÓ	0	SANT CUGAT DEL VALLÈS		0	0
		CARTO:"COM UN ULL GEGANT";(1964);TAP			30/12/1990			0	0
C201	1628		50	HERÈNCIA O DONACIÓ	0	SANT CUGAT DEL VALLÈS		0	0
		CARTO:"ROSETO EN L'ESPAI";(1964);TAP			30/12/1990			0	0

LLIBRE C LLIBRE C: ELS AFECTES AL PATRIMONI HISTÒRICO-ARTÍSTIC

EPÍGRAF: I.2 BÉNS DE SERVEI PÚBLIC

SUBEPÍGRAF: I.2.C MOBLES

CLASSIFICAC	N. BÉ	QUANT. / DESCRIPCIÓ	C. GESTO / C. COST	T. ADQUISICIÓ	COST ADQUI. / D- ALTA	CENTRE / UBICACIÓ	PLANTA / ESPAI	V.B.C. / DOT. AMORT	F.A. / V.N.C.
C201	1629		50	HERÈNCIA O DONACIÓ	0	SANT CUGAT DEL VALLÈS		0	0
		CARTO:"MISTRAL BLANC I OR";(1964);TA			30/12/1990			0	0
C201	1630		50	HERÈNCIA O DONACIÓ	0	SANT CUGAT DEL VALLÈS		0	0
		CARTO:"EUCARISTIA";(1964);TAPIS REAL			30/12/1990			0	0
C201	1631		50	HERÈNCIA O DONACIÓ	0	SANT CUGAT DEL VALLÈS		0	0
		CARTO:"SOL D'HIVERN";(1965);TAPIS RE			30/12/1990			0	0
C201	1632		50	HERÈNCIA O DONACIÓ	0	SANT CUGAT DEL VALLÈS		0	0
		CARTO:"TEXTURA A L'INTERIOR";(1965);			30/12/1990			0	0
C201	1633		50	HERÈNCIA O DONACIÓ	0	SANT CUGAT DEL VALLÈS		0	0
		CARTO:"RESSURRECCIO";(1965);TAPI S RE			30/12/1990			0	0
C201	1634		50	HERÈNCIA O DONACIÓ	0	SANT CUGAT DEL VALLÈS		0	0
		CARTO:"TRIOMF";(1965);TAPIS REALITZA			30/12/1990			0	0
C201	1635		50	HERÈNCIA O DONACIÓ	0	SANT CUGAT DEL VALLÈS		0	0
		CARTO:"L'ABRAÇADA";(1966);TAPIS REAL			30/12/1990			0	0
C201	1636		50	HERÈNCIA O DONACIÓ	0	SANT CUGAT DEL VALLÈS		0	0
		CARTO:"ESPERANÇA DEL BON TEMPS";(196			30/12/1990			0	0
C201	1637		50	HERÈNCIA O DONACIÓ	0	SANT CUGAT DEL VALLÈS		0	0
		CARTO:"FINESTRA";(1966);TAPIS REALIT			30/12/1990			0	0

LLIBRE C LLIBRE C: ELS AFECTES AL PATRIMONI HISTÒRICO-ARTÍSTIC

EPÍGRAF: I.2 BÉNS DE SERVEI PÚBLIC

SUBEPÍGRAF: I.2.C MOBLES

CLASSIFICAC	N. BÉ	QUANT. / DESCRIPCIÓ	C. GESTO / C. COST	T. ADQUISICIÓ	COST ADQUI. / D- ALTA	CENTRE / UBICACIÓ	PLANTA / ESPAI	V.B.C. / DOT. AMORT	F.A. / V.N.C.
C201	1638		50	HERÈNCIA O DONACIÓ	0	SANT CUGAT DEL VALLÈS		0	0
		CARTO:"INICI";(1966);TAPIS REALITZAT			30/12/1990			0	0
C201	1639		50	HERÈNCIA O DONACIÓ	0	SANT CUGAT DEL VALLÈS		0	0
		CARTO:"VICTORIA";(1966);TAPIS REALIT			30/12/1990			0	0
C201	1640		50	HERÈNCIA O DONACIÓ	0	SANT CUGAT DEL VALLÈS		0	0
		CARTO:"BODEGON";(1967);TAPIS REALITZAT			30/12/1990			0	0
C201	1641		50	HERÈNCIA O DONACIÓ	0	SANT CUGAT DEL VALLÈS		0	0
		CARTO:"FRONTAL NUMERO 2";(1967);TAPI			30/12/1990			0	0
C201	1642		50	HERÈNCIA O DONACIÓ	0	SANT CUGAT DEL VALLÈS		0	0
		CARTO:"AL COR DE LA TERRA";(1967);TA			30/12/1990			0	0
C201	1643		50	HERÈNCIA O DONACIÓ	0	SANT CUGAT DEL VALLÈS		0	0
		CARTO:"MIRATGE PERSA";(1967);TAPIS R			30/12/1990			0	0
C201	1644		50	HERÈNCIA O DONACIÓ	0	SANT CUGAT DEL VALLÈS		0	0
		CARTO:"EL TEMPS DE L'AMOR";(1967)			30/12/1990			0	0
C201	1645		50	HERÈNCIA O DONACIÓ	0	SANT CUGAT DEL VALLÈS		0	0
		CARTO:"PLUJA SOBRE LES ALPUJARRES";			30/12/1990			0	0
C201	1646		50	HERÈNCIA O DONACIÓ	0	SANT CUGAT DEL VALLÈS		0	0
		CARTO:"EMBLEMA D'AMOR";(1968);TAPIS			30/12/1990			0	0
C201	1647		50	HERÈNCIA O DONACIÓ	0	SANT CUGAT DEL VALLÈS		0	0
		CARTO:"PLUJA I SOL";(1968);TAPIS REA			30/12/1990			0	0

LLIBRE C LLIBRE C: ELS AFECTES AL PATRIMONI HISTÒRICO-ARTÍSTIC

EPÍGRAF: I.2 **BÉNS DE SERVEI PÚBLIC**

SUBEPÍGRAF: I.2.C **MOBLES**

CLASSIFICAC	N. BÉ	QUANT. / DESCRIPCIÓ	C. GESTO / C. COST	T. ADQUISICIÓ	COST ADQUI. / D- ALTA	CENTRE / UBICACIÓ	PLANTA / ESPAI	V.B.C. / DOT. AMORT	F.A. / V.N.C.
C201	1648		50	HERÈNCIA O DONACIÓ	0	SANT CUGAT DEL VALLÈS		0	0
		CARTO:"DIPTIC";(1969);TAPIS REALITZ			30/12/1990			0	0
C201	1649		50	HERÈNCIA O DONACIÓ	0	SANT CUGAT DEL VALLÈS		0	0
		CARTO:"JOC DE VENUS";(1969);TAPIS RE			30/12/1990			0	0
C201	1650		50	HERÈNCIA O DONACIÓ	0	SANT CUGAT DEL VALLÈS		0	0
		CARTO:"CAMI EN L'ESPAI";(1969);TAPIS			30/12/1990			0	0
C201	1651		50	HERÈNCIA O DONACIÓ	0	SANT CUGAT DEL VALLÈS		0	0
		CARTO:"FORMES DE LA NIT";(1969);TAPI			30/12/1990			0	0
C201	1652		50	HERÈNCIA O DONACIÓ	0	SANT CUGAT DEL VALLÈS		0	0
		CARTO ORIGINAL DE TAPIS "TARRAGONA";			30/12/1990			0	0
C201	1653		50	HERÈNCIA O DONACIÓ	0	SANT CUGAT DEL VALLÈS		0	0
		CARTO ORIGINAL DE TAPIS:"EMBLEMA DE PAU"			30/12/1990			0	0
C201	1654		50	HERÈNCIA O DONACIÓ	0	SANT CUGAT DEL VALLÈS		0	0
		CARTO ORIGINAL DE TAPIS"ECUMENISME"			30/12/1990			0	0
C201	1655		50	HERÈNCIA O DONACIÓ	0	SANT CUGAT DEL VALLÈS		0	0
		CARTO ORIGINAL DE TAPIS"LA PELL DEL POBLE"			30/12/1990			0	0
C201	1656		50	HERÈNCIA O DONACIÓ	0	SANT CUGAT DEL VALLÈS		0	0
		CARTO ORIGINAL DE TAPIS"SIGNE I MATERIA";			30/12/1990			0	0

LLIBRE C LLIBRE C: ELS AFECTES AL PATRIMONI HISTÒRICO-ARTÍSTIC

EPÍGRAF: I.2 BÉNS DE SERVEI PÚBLIC

SUBEPÍGRAF: I.2.C MOBLES

CLASSIFICAC	N. BÉ	QUANT. / DESCRIPCIÓ	C. GESTO / C. COST	T. ADQUISICIÓ	COST ADQUI. / D- ALTA	CENTRE / UBICACIÓ	PLANTA / ESPAI	V.B.C. / DOT. AMORT	F.A. / V.N.C.
C201	1657		50	HERÈNCIA O DONACIÓ	0	SANT CUGAT DEL VALLÈS		0	0
		CARTO ORIGINAL DE TAPIS:"CAMI DE BACCHUS"			30/12/1990			0	0
C201	1658		50	HERÈNCIA O DONACIÓ	0	SANT CUGAT DEL VALLÈS		0	0
		CARTO ORIGINAL DE TAPIS:"TABU";			30/12/1990			0	0
C201	1659		50	HERÈNCIA O DONACIÓ	0	SANT CUGAT DEL VALLÈS		0	0
		CARTO ORIGINAL DE TAPIS:"FERIDES";			30/12/1990			0	0
C201	1660		50	HERÈNCIA O DONACIÓ	0	SANT CUGAT DEL VALLÈS		0	0
		CARTO ORIGINAL DE TAPIS"TERRES DEL SUD";			30/12/1990			0	0
C201	1661		50	HERÈNCIA O DONACIÓ	0	SANT CUGAT DEL VALLÈS		0	0
		CARTO ORIGINAL DE TAPIS"ENERGIA DE LA TERRA"			30/12/1990			0	0
C201	1662		50	HERÈNCIA O DONACIÓ	0	SANT CUGAT DEL VALLÈS		0	0
		CARTO ORIGINAL DE TAPIS:"GESTACIO";			30/12/1990			0	0
C201	1663		50	HERÈNCIA O DONACIÓ	0	SANT CUGAT DEL VALLÈS		0	0
		CARTO ORIGINAL DE TAPIS"FALCANT";			30/12/1990			0	0
C201	1664		50	HERÈNCIA O DONACIÓ	0	SANT CUGAT DEL VALLÈS		0	0
		CARTO:"IDEA AL CENTRE";(1972);TAPIS			30/12/1990			0	0
C201	1665		50	HERÈNCIA O DONACIÓ	0	SANT CUGAT DEL VALLÈS		0	0
		CARTO:"CONCEPTE INQUISITIU";(1972)			30/12/1990			0	0
C201	1666		50	HERÈNCIA O DONACIÓ	0	SANT CUGAT DEL VALLÈS		0	0
		CARTO:"GALLARDA";(1972);TAPIS REA			30/12/1990			0	0

LLIBRE C LLIBRE C: ELS AFECTES AL PATRIMONI HISTÒRICO-ARTÍSTIC

EPÍGRAF: I.2 BÉNS DE SERVEI PÚBLIC

SUBEPÍGRAF: I.2.C MOBLES

CLASSIFICAC	N. BÉ	QUANT. / DESCRIPCIÓ	C. GESTO / C. COST	T. ADQUISICIÓ	COST ADQUI. / D- ALTA	CENTRE / UBICACIÓ	PLANTA / ESPAI	V.B.C. / DOT. AMORT	F.A. / V.N.C.
C201	1667		50	HERÈNCIA O DONACIÓ	0	SANT CUGAT DEL VALLÈS		0	0
		CARTO:"NI GALL NI GALLINA";(1972)			30/12/1990			0	0
C201	1668		50	HERÈNCIA O DONACIÓ	0	SANT CUGAT DEL VALLÈS		0	0
		CARTO:"EUGA";(1972);TAPIS REALITZ			30/12/1990			0	0
C201	1669		50	HERÈNCIA O DONACIÓ	0	SANT CUGAT DEL VALLÈS		0	0
		CARTO:SENSE TITOL(1973);TAPIS REALIT			30/12/1990			0	0
C201	1670		50	HERÈNCIA O DONACIÓ	0	SANT CUGAT DEL VALLÈS		0	0
		CARTO:"TEXTIL";(1973);TAPIS REALI			30/12/1990			0	0
C201	1671		50	HERÈNCIA O DONACIÓ	0	SANT CUGAT DEL VALLÈS		0	0
		CARTO:"LA DAMA DEL DUE CORNIO"			30/12/1990			0	0
C201	1672		50	HERÈNCIA O DONACIÓ	0	SANT CUGAT DEL VALLÈS		0	0
		CARTO:"CAFE";(1976);TAPIS REALITZAT			30/12/1990			0	0
C201	1673		50	HERÈNCIA O DONACIÓ	0	SANT CUGAT DEL VALLÈS		0	0
		CARTO:"L'ARRIBADA DE L'ESTIU";(1976);TAPI			30/12/1990			0	0
C201	1674		50	HERÈNCIA O DONACIÓ	0	SANT CUGAT DEL VALLÈS		0	0
		CARTO:"OLIVERES";(1978);TAPIS REALITZAT			30/12/1990			0	0
C201	1675		50	HERÈNCIA O DONACIÓ	0	SANT CUGAT DEL VALLÈS		0	0
		CARTO:"FANTASIES DEL QUIXOT";(1979)			30/12/1990			0	0
C201	1676		50	HERÈNCIA O DONACIÓ	0	SANT CUGAT DEL VALLÈS		0	0
		CARTO:"TYX";TAPIS NO REALITZAT			30/12/1990			0	0

LLIBRE C LLIBRE C: ELS AFECTES AL PATRIMONI HISTÒRICO-ARTÍSTIC

EPÍGRAF: I.2 BÉNS DE SERVEI PÚBLIC

SUBEPÍGRAF: I.2.C MOBLES

CLASSIFICAC	N. BÉ	QUANT. / DESCRIPCIÓ	C. GESTO / C. COST	T. ADQUISICIÓ	COST ADQUI. / D- ALTA	CENTRE / UBICACIÓ	PLANTA / ESPAI	V.B.C. / DOT. AMORT	F.A. / V.N.C.
C201	1677		50	HERÈNCIA O DONACIÓ	0	SANT CUGAT DEL VALLÈS		0	0
		CARTO:"AMERICA";TAPIS NO REALITZAT			30/12/1990			0	0
C201	1678		50	HERÈNCIA O DONACIÓ	0	SANT CUGAT DEL VALLÈS		0	0
		CARTO:SENSE TITOL;TAPIS NO REALITZAT;			30/12/1990			0	0
C201	1679		50	HERÈNCIA O DONACIÓ	0	SANT CUGAT DEL VALLÈS		0	0
		CARTO:SENSE TITOL;(1960)			30/12/1990			0	0
C201	1680		50	HERÈNCIA O DONACIÓ	0	SANT CUGAT DEL VALLÈS		0	0
		CARTO:"DUES FIGURES";TAPIS NO REAL			30/12/1990			0	0
C201	1681		50	HERÈNCIA O DONACIÓ	0	SANT CUGAT DEL VALLÈS		0	0
		CARTO:"CONDE DEL VALLES"			30/12/1990			0	0
C201	1682		50	HERÈNCIA O DONACIÓ	0	SANT CUGAT DEL VALLÈS		0	0
		CARTO:SENSE TITOL;(1968)			30/12/1990			0	0
C201	1683		50	HERÈNCIA O DONACIÓ	0	SANT CUGAT DEL VALLÈS		0	0
		CARTO:"TAPIS EN ROIG";TAPIS NO REALI			30/12/1990			0	0
C201	1684		50	HERÈNCIA O DONACIÓ	0	SANT CUGAT DEL VALLÈS		0	0
		CARTO:"EQUILIBRI SOCIAL"			30/12/1990			0	0
C201	1685		50	HERÈNCIA O DONACIÓ	0	SANT CUGAT DEL VALLÈS		0	0
		1400 BOCETS ORIGINALS I ACOLORITS A MA DE CAT			30/12/1990			0	0
C201	1686		50	HERÈNCIA O DONACIÓ	0	SANT CUGAT DEL VALLÈS		0	0
		CATALEGS I CARTELLS DE DIVERSES EXPOSICIONS D			30/12/1990			0	0

LLIBRE C LLIBRE C: ELS AFECTES AL PATRIMONI HISTÒRICO-ARTÍSTIC

EPÍGRAF: I.2 BÉNS DE SERVEI PÚBLIC

SUBEPÍGRAF: I.2.C MOBLES

CLASSIFICAC	N. BÉ	QUANT. / DESCRIPCIÓ	C. GESTO / C. COST	T. ADQUISICIÓ	COST ADQUI. / D- ALTA	CENTRE / UBICACIÓ	PLANTA / ESPAI	V.B.C. / DOT. AMORT	F.A. / V.N.C.
C201	1687		50	HERÈNCIA O DONACIÓ	0	SANT CUGAT DEL VALLÈS		0	0
		RECULL COMPLET DELS ARTICLES I NOTES DE PREMS			30/12/1990			0	0
C201	1688		50	HERÈNCIA O DONACIÓ	0	SANT CUGAT DEL VALLÈS		0	0
		TAPIS:"CAP GREC";(1955)			30/12/1990			0	0
C201	1689		50	HERÈNCIA O DONACIÓ	0	SANT CUGAT DEL VALLÈS		0	0
		TAPIS:"CAP GOTIC";(1955)			30/12/1990			0	0
C201	1690		50	HERÈNCIA O DONACIÓ	0	SANT CUGAT DEL VALLÈS		0	0
		TAPIS:"BESTIA";(1962);114X1158			30/12/1990			0	0
C201	1691		50	HERÈNCIA O DONACIÓ	0	SANT CUGAT DEL VALLÈS		0	0
		TAPIS:"ANGEL";(1964);217X55			30/12/1990			0	0
C201	1692		50	HERÈNCIA O DONACIÓ	0	SANT CUGAT DEL VALLÈS		0	0
		TAPIS:"ABRAÇADA";(1966);116X92			30/12/1990			0	0
C201	1693		50	HERÈNCIA O DONACIÓ	0	SANT CUGAT DEL VALLÈS		0	0
		TAPIS:"FORMA I TREPA";(1966);130X97			30/12/1990			0	0
C201	1694		50	HERÈNCIA O DONACIÓ	0	SANT CUGAT DEL VALLÈS		0	0
		TAPIS:"TORO SENTADO";(1969)			30/12/1990			0	0
C201	1695		50	HERÈNCIA O DONACIÓ	0	SANT CUGAT DEL VALLÈS		0	0
		TAPIS:"L'ARRIBADA DE L'ESPERANÇA"			30/12/1990			0	0
C201	1696		50	HERÈNCIA O DONACIÓ	0	SANT CUGAT DEL VALLÈS		0	0
		TAPIS:"HOMENATGE A JOAN TORTOSA"			30/12/1990			0	0
C201	1697		50	HERÈNCIA O DONACIÓ	0	SANT CUGAT DEL VALLÈS		0	0
		TAPIS:"BENEITA";(1972);178X130			30/12/1990			0	0

LLIBRE C LLIBRE C: ELS AFECTES AL PATRIMONI HISTÒRICO-ARTÍSTIC

EPÍGRAF: I.2 BÉNS DE SERVEI PÚBLIC

SUBEPÍGRAF: I.2.C MOBLES

CLASSIFICAC	N. BÉ	QUANT. / DESCRIPCIÓ	C. GESTO / C. COST	T. ADQUISICIÓ	COST ADQUI. / D- ALTA	CENTRE / UBICACIÓ	PLANTA / ESPAI	V.B.C. / DOT. AMORT	F.A. / V.N.C.
C201	1698		50	HERÈNCIA O DONACIÓ	0	SANT CUGAT DEL VALLÈS		0	0
		TAPIS:"EUGA";(1972);225X167			30/12/1990			0	0
C201	1699		50	HERÈNCIA O DONACIÓ	0	SANT CUGAT DEL VALLÈS		0	0
		TAPIS:"SANT JORDI";(1980);100X100			30/12/1990			0	0
C201	1700		50	HERÈNCIA O DONACIÓ	0	SANT CUGAT DEL VALLÈS		0	0
		TAPIS:SENSE TITOL(1980);116X78			30/12/1990			0	0
C201	1701		50	HERÈNCIA O DONACIÓ	0	SANT CUGAT DEL VALLÈS		0	0
		TALLA DE FUSTA DE 40 CM.D'ALÇADA COLOR FOSC			30/12/1990			0	0
C201	1702		50	HERÈNCIA O DONACIÓ	0	SANT CUGAT DEL VALLÈS		0	0
		PLACA CONMEMORATIVA "DIA DE LA POLICIA"			30/12/1990			0	0
C201	1703		50	HERÈNCIA O DONACIÓ	0	SANT CUGAT DEL VALLÈS		0	0
		PLACA CONMEORATIVA "CATALANA OCCIDENT"			30/12/1990			0	0
C201	1704		50	HERÈNCIA O DONACIÓ	0	SANT CUGAT DEL VALLÈS		0	0
		PLACA CONMEMORATIVA "GRUP DEUTSCHE BANK"			30/12/1990			0	0
C201	1705		50	HERÈNCIA O DONACIÓ	0	SANT CUGAT DEL VALLÈS		0	0
		PLACA PETITA "ROSSETO DEL MONESTIR DE SANT CU			30/12/1990			0	0
C201	1706		50	HERÈNCIA O DONACIÓ	0	SANT CUGAT DEL VALLÈS		0	0
		PLACA CONMEMORATIVA DEL C.M.S.C.			30/12/1990			0	0
C201	1707		50	HERÈNCIA O DONACIÓ	0	SANT CUGAT DEL VALLÈS		0	0
		PLACA CONMEMORATIVA CLUB CULTURAL I ESPORTIU"			30/12/1990			0	0

LLIBRE C LLIBRE C: ELS AFECTES AL PATRIMONI HISTÒRICO-ARTÍSTIC

EPÍGRAF: I.2 **BÉNS DE SERVEI PÚBLIC**

SUBEPÍGRAF: I.2.C **MOBLES**

CLASSIFICAC	N. BÉ	QUANT. / DESCRIPCIÓ	C. GESTO / C. COST	T. ADQUISICIÓ	COST ADQUI. / D- ALTA	CENTRE / UBICACIÓ	PLANTA / ESPAI	V.B.C. / DOT. AMORT	F.A. / V.N.C.
C201	1708		50	HERÈNCIA O DONACIÓ	0	SANT CUGAT DEL VALLÈS		0	0
		PLACA CONMEMORATIVA "CAMPIONAT JUVENIL HOQUEI			30/12/1990			0	0
C201	1709		50	HERÈNCIA O DONACIÓ	0	SANT CUGAT DEL VALLÈS		0	0
		PLACA CONMEMORATIVA "CENTRE D'ALT RENDIMENT E			30/12/1990			0	0
C201	1710		50	COMPRA	0	SANT CUGAT DEL VALLÈS		0	0
		4 BASTONS DE COMANDAMENT DE L'ALCALDE			30/12/1990			0	0
C201	1711		50	COMPRA	0	SANT CUGAT DEL VALLÈS		0	0
		BASTO DE COMANDAMENT DEL PRIMER TINENT D'ALCA			30/12/1990			0	0
C201	1712		50	COMPRA	0	SANT CUGAT DEL VALLÈS		0	0
		BASTO DE COMANDAMENT DEL TECER TINENT D'ALCAL			30/12/1990			0	0
C201	1713		50	COMPRA	0	SANT CUGAT DEL VALLÈS		0	0
		DISTINTIU HONORIFIC DE L'ALCALDE			30/12/1990			0	0
C201	1714		50	COMPRA	0	SANT CUGAT DEL VALLÈS		0	0
		15 DISTINTIUS HONORIFICS DELS REGIDORS (TAMAN			30/12/1990			0	0
C201	1715		50	HERÈNCIA O DONACIÓ	0	SANT CUGAT DEL VALLÈS		0	0
		7 DISTINTIUS HONORIFICS DELS REGIDORS,TAMANY			30/12/1990			0	0
C201	1716		50	COMPRA	62,70	SANT CUGAT DEL VALLÈS		62,70	0
		2 MEDALLES D'OR DE LA INAUGURACIO DE LA ZONA			30/12/1990			0	62,70
C201	1717		50	COMPRA	0	SANT CUGAT DEL VALLÈS		0	0
		5 INSIGNIES D'OR PETITES PER JAQUETA AMB PETI			30/12/1990			0	0

LLIBRE C LLIBRE C: ELS AFECTES AL PATRIMONI HISTÒRICO-ARTÍSTIC

EPÍGRAF: I.2 BÉNS DE SERVEI PÚBLIC

SUBEPÍGRAF: I.2.C MOBLES

CLASSIFICAC	N. BÉ	QUANT. / DESCRIPCIÓ	C. GESTO / C. COST	T. ADQUISICIÓ	COST ADQUI. / D- ALTA	CENTRE / UBICACIÓ	PLANTA / ESPAI	V.B.C. / DOT. AMORT	F.A. / V.N.C.
C201	1718		50	COMPRA	0	SANT CUGAT DEL VALLÈS		0	0
		MEDALLA D'OR AMB INSCRIPCIO "VILLA DE SAN CUG			30/12/1990			0	0
C201	1719		50	COMPRA	0	SANT CUGAT DEL VALLÈS		0	0
		OLI SOBRE TELA DE MIRIAM CABANAS BAUBE			31/12/1992			0	0
C201	1720		50	HERÈNCIA O DONACIÓ	0	SANT CUGAT DEL VALLÈS		450,76	0
		OBRA MIXTA SENSE TITOL 65 X 45			31/12/1992			0	450,76
C201	1721		50	HERÈNCIA O DONACIÓ	0	SANT CUGAT DEL VALLÈS		450,76	0
		OBRA MIXTA SENSE TITOL 60 X 60			31/12/1992			0	450,76
C201	1722		50	HERÈNCIA O DONACIÓ	0	SANT CUGAT DEL VALLÈS		0	0
		2ON.PREMI INFANTIL PINT. RAPIDA 91			31/12/1992			0	0
C201	1723		50	HERÈNCIA O DONACIÓ	0	SANT CUGAT DEL VALLÈS		6.911,64	0
		SANT CUGAT AHIR (ESCULT.BRONZE)			31/12/1992			0	6.911,64
C201	1724		50	HERÈNCIA O DONACIÓ	0	SANT CUGAT DEL VALLÈS		0	0
		1ER.PREMI ADULTS PINT.RAPIDA 91			31/12/1992			0	0
C201	1725		50	HERÈNCIA O DONACIÓ	0	SANT CUGAT DEL VALLÈS		210,35	0
		OLI SOBRE CARTRONET "ROSELLES"			31/12/1992			0	210,35
C201	1726		50	HERÈNCIA O DONACIÓ	0	SANT CUGAT DEL VALLÈS		0	0
		NEGRA CON CINTA (ESCULT. EN FANG)			31/12/1992			0	0
C201	1727		50	HERÈNCIA O DONACIÓ	0	SANT CUGAT DEL VALLÈS		0	0
		OBRA TECNICA SENSE TITOL 44 X 44			31/12/1992			0	0
C201	1728		50	HERÈNCIA O DONACIÓ	0	SANT CUGAT DEL VALLÈS		450,76	0
		OLI SOBRE TELA "LA TAULETA"			31/12/1992			0	450,76

LLIBRE C LLIBRE C: ELS AFECTES AL PATRIMONI HISTÒRICO-ARTÍSTIC

EPÍGRAF: I.2 BÉNS DE SERVEI PÚBLIC

SUBEPÍGRAF: I.2.C MOBLES

CLASSIFICAC	N. BÉ	QUANT. / DESCRIPCIÓ	C. GESTO / C. COST	T. ADQUISICIÓ	COST ADQUI. / D- ALTA	CENTRE / UBICACIÓ	PLANTA / ESPAI	V.B.C. / DOT. AMORT	F.A. / V.N.C.
C201	1729		50	HERÈNCIA O DONACIÓ	0	SANT CUGAT DEL VALLÈS		901,52	0
		EL AMOR SEGUN SE MIRA (SOBRE FUSTA)			31/12/1992			0	901,52
C201	1730		50	HERÈNCIA O DONACIÓ	0	SANT CUGAT DEL VALLÈS		601,01	0
		"ESTUDI DE COLOR PER A LA...."			31/12/1992			0	601,01
C201	1731		50	HERÈNCIA O DONACIÓ	0	SANT CUGAT DEL VALLÈS		0	0
		PREMI AQUAREL.LA PINTURA RAPIDA 91			31/12/1992			0	0
C201	1732		50	HERÈNCIA O DONACIÓ	0	SANT CUGAT DEL VALLÈS		0	0
		CONSTANCIA (MIXTA SOBRE FUSTA) HELICES.OBRADO			31/12/1992			0	0
C201	1733		50	HERÈNCIA O DONACIÓ	0	SANT CUGAT DEL VALLÈS		601,01	0
		TRANSMUTACIO VISUAL (ESCULT. EN PEDRA)			31/12/1992			0	601,01
C201	1734		50	HERÈNCIA O DONACIÓ	0	SANT CUGAT DEL VALLÈS		240,40	0
		AZARES (MIXTA 52,5 X 37,5)			31/12/1992			0	240,40
C201	1735		50	HERÈNCIA O DONACIÓ	0	SANT CUGAT DEL VALLÈS		0	0
		FIESTA DEL SOL (FOTOGRAFIA 40 X 30)			31/12/1992			0	0
C201	1736		50	HERÈNCIA O DONACIÓ	0	SANT CUGAT DEL VALLÈS		0	0
		EL HOMBRE DEL PUTUTU (FOTO 40 X 30)			31/12/1992			0	0
C201	1737		50	HERÈNCIA O DONACIÓ	0	SANT CUGAT DEL VALLÈS		540,91	0
		ALAS, POOR YORICK (OLI SOBRE TELA)E			31/12/1992			0	540,91
C201	1738		50	HERÈNCIA O DONACIÓ	0	SANT CUGAT DEL VALLÈS		0	0
		PREMI ESPEC.PINTURA RAPIDA 91 (MIXTA)			31/12/1992			0	0

LLIBRE C LLIBRE C: ELS AFECTES AL PATRIMONI HISTÒRICO-ARTÍSTIC

EPÍGRAF: I.2 BÉNS DE SERVEI PÚBLIC

SUBEPÍGRAF: I.2.C MOBLES

CLASSIFICAC	N. BÉ	QUANT. / DESCRIPCIÓ	C. GESTO / C. COST	T. ADQUISICIÓ	COST ADQUI. / D- ALTA	CENTRE / UBICACIÓ	PLANTA / ESPAI	V.B.C. / DOT. AMORT	F.A. / V.N.C.
C201	1739		50	HERÈNCIA O DONACIÓ	0	SANT CUGAT DEL VALLÈS		0	0
		POMES I BLAUS (FOTO. 195 X 130)			31/12/1992			0	0
C201	1740		50	HERÈNCIA O DONACIÓ	0	SANT CUGAT DEL VALLÈS		0	0
		OLI SOBRE TELA 74 X 51			31/12/1992			0	0
C201	1741		50	HERÈNCIA O DONACIÓ	0	SANT CUGAT DEL VALLÈS		480,81	0
		MIXTE SOBRE PAPER (86 X 61)			31/12/1992			0	480,81
C201	1742		50	COMPRA	96.161,94	SANT CUGAT DEL VALLÈS		96.161,94	0
		CONJUNT ESCULTORIC CENTRE CULTURAL			01/01/1999			0	96.161,94
C201	3075		59	COMPRA	600,00	SANT CUGAT DEL VALLÈS		600,00	0
		CALDERA D'ACER INOXIDABLE PER A LA TINTURA DE MADEIXES			01/07/2009	CASA AYMAT		0	600,00
C201	3387		50	DACIÓ EN PAGAMENT	0	SANT CUGAT DEL VALLÈS		1.720,00	0
		TAPÍS COSTA BRAVA			16/12/2009			0	1.720,00
C201	3425		50	CESSIÓ GRATUÏTA	0	SANT CUGAT DEL VALLÈS		0	0
		LOT DE DOCUMENTACIÓ ESCRITA SANT CUGAT i MATERIAL			09/02/2010	MUSEU DE SANT CUGAT		0	0
C201	3783		10	COMPRA	2.459,20	SANT CUGAT DEL VALLÈS		2.459,20	0
		JOC DE VESTIMENTA DE MONJO			13/09/2010	MUSEU DE SANT CUGAT		0	2.459,20
C201	3789		50	HERÈNCIA O DONACIÓ	0	SANT CUGAT DEL VALLÈS		50.000,00	0
		TAPÍS D'ALT LLIÇ TEIXIT EN PUNT DE GOBELIN			31/12/2010	CASA AYMAT		0	50.000,00
C201	3803		50	HERÈNCIA O DONACIÓ	0	SANT CUGAT DEL VALLÈS		150.000,00	0
		OLI SOBRE TELA "MONESTIR DE SANT CUGAT DEL VALLÈS" 450 x 200			31/12/2010	AJUNTAMENT		0	150.000,00

LLIBRE C LLIBRE C: ELS AFECTES AL PATRIMONI HISTÒRICO-ARTÍSTIC

EPÍGRAF: I.2 **BÉNS DE SERVEI PÚBLIC**

SUBEPÍGRAF: I.2.C **MOBLES**

CLASSIFICAC	N. BÉ	QUANT. / DESCRIPCIÓ	C. GESTO / C. COST	T. ADQUISICIÓ	COST ADQUI. / D- ALTA	CENTRE / UBICACIÓ	PLANTA / ESPAI	V.B.C. / DOT. AMORT	F.A. / V.N.C.
C201	3826		50	HERÈNCIA O DONACIÓ	0	SANT CUGAT DEL VALLÈS		960,00	0
		ACRÍLIC SOBRE TELA "GRUA" DE LA SÈRIE "OBRES PÚBLIQUES" DE			31/12/2010	MASIA DE TORREBLANCA		0	960,00
C201	3827		50	HERÈNCIA O DONACIÓ	0	SANT CUGAT DEL VALLÈS		2.000,00	0
		OLI SOBRE TELA , SENSE TÍTOL, 162x97cm			31/12/2010	MASIA DE TORREBLANCA		0	2.000,00
C201	3838		50	HERÈNCIA O DONACIÓ	0	SANT CUGAT DEL VALLÈS		10.500,00	0
		TAPÍS D'ALT LLIÇ "MARE NOSTRUM I" DE 290 x3 10cm TEIXIT EL 1986			31/12/2010	MUSEU DE SANT CUGAT		0	10.500,00
C201	3866		10	COMPRA	520,00	SANT CUGAT DEL VALLÈS		520,00	0
		LLIBRE "MEMORIAS HISTORICAS DEL REAL MONASTERIO DE SAN			23/12/2010			0	520,00
C201	3878		50	CESSIÓ GRATUÏTA	0	SANT CUGAT DEL VALLÈS		70,60	0
		5 CATIFES AMB VALOR ARTÍSTIC			31/12/2010	CASA AYMAT		0	70,60
C201	3879		50	HERÈNCIA O DONACIÓ	0	SANT CUGAT DEL VALLÈS		400,00	0
		ÀLBUM DE 70 POSTALS ANTIGUES DE SANT CUGAT i EL MONESTIR DE 24,5			31/12/2010	MUSEU DE SANT CUGAT		0	400,00
C201	3880		50	HERÈNCIA O DONACIÓ	0	SANT CUGAT DEL VALLÈS		0	0
		LOT 216 LLIBRES i ALTRES DOCUMENTS AMB CONTINGUTS			09/12/2010	MUSEU DE SANT CUGAT		0	0
C201	3881		50	HERÈNCIA O DONACIÓ	0	SANT CUGAT DEL VALLÈS		27.000,00	0
		COL·LECCIÓ DE TAPISSOS			31/12/2010	CASA AYMAT		0	27.000,00
C201	3907		59	COMPRA	2.352,94	SANT CUGAT DEL VALLÈS		2.352,94	0
		CARTRÓ TITULAT "EUROPA"			26/04/2011	MUSEU DE SANT CUGAT		0	2.352,94
C201	3989		50	HERÈNCIA O DONACIÓ	0	SANT CUGAT DEL VALLÈS		800,00	0
		PREMSA DE VI, BÓTES i ALTRES OBJECTES DONATS PER LA FAMÍLIA			31/12/2011	MUSEU DE SANT CUGAT		0	800,00

LLIBRE C LLIBRE C: ELS AFECTES AL PATRIMONI HISTÒRICO-ARTÍSTIC

EPÍGRAF: **I.2** **BÉNS DE SERVEI PÚBLIC**

SUBEPÍGRAF: **I.2.C** **MOBLES**

CLASSIFICAC	N. BÉ	QUANT. / DESCRIPCIÓ	C. GESTO / C. COST	T. ADQUISICIÓ	COST ADQUI. / D- ALTA	CENTRE / UBICACIÓ	PLANTA / ESPAI	V.B.C. / DOT. AMORT	F.A. / V.N.C.
C201	4016		50	HERÈNCIA O DONACIÓ	0	SANT CUGAT DEL VALLÈS		1.534,00	0
		BANDERA DE L'AGRUPACIÓ DE DEVOTS DE SANT MEDIR			31/12/2011	MUSEU DE SANT CUGAT		0	1.534,00

TOTAL Subepígraf:	**I.2.C**	**MOBLES**	C. Adq.: **102.156,78**	Dot.: **0**	V.B.C.: **393.539,50**		
				F.A.: **0**	V.N.C.: **393.539,50**		
TOTAL Epígraf:	**I.2**	**BÉNS DE SERVEI PÚBLIC**	C. Adq.: **102.156,78**	Dot.: **0**	V.B.C.: **395.339,50**		
				F.A.: **0**	V.N.C.: **395.339,50**		

C101	909		50	CESSIÓ D'ÚS TEMPORAL	0	SANT CUGAT DEL VALLÈS	198.306,89	15.233,06
		ERMITA DE SANT ADJUTORI I FORN IBÈRIC			01/01/2002		0	183.073,83

TOTAL Subepígraf:			C. Adq.: **0**	Dot.: **0**	V.B.C.: **198.306,89**		
				F.A.: **15.233,06**	V.N.C.: **183.073,83**		
TOTAL Epígraf:	**III.1**	**IMMOBLES**	C. Adq.: **0**	Dot.: **0**	V.B.C.: **198.306,89**		
				F.A.: **15.233,06**	V.N.C.: **183.073,83**		
TOTAL LLIBRE:	**C**	**LLIBRE C: ELS AFECTES AL PATRIMONI HISTÒRICO-ARTÍS**	C. Adq.: **102.156,78**	Dot.: **0**	V.B.C.: **593.646,39**		
				F.A.: **15.233,06**	V.N.C.: **578.413,33**		

LLIBRE E — LLIBRE E: ELS CEDITS A ALTRES ADM. O PARTICULARS PERÒ REVER.

EPÍGRAF: I.1 **BÉNS D'ÚS PÚBLIC**

SUBEPÍGRAF: I.1.A **PARCS I JARDINS**

CLASSIFICAC	N. BÉ	QUANT. / DESCRIPCIÓ	C. GESTO / C. COST	T. ADQUISICIÓ	COST ADQUI. / D- ALTA	CENTRE / UBICACIÓ	PLANTA / ESPAI	V.B.C. / DOT. AMORT	F.A. / V.N.C.
1203	3766		50	CESSIÓ GRATUÏTA	0	SANT CUGAT DEL VALLÈS		8.414,17	0
		PEDRERA BERTA			02/06/2010			0	8.414,17
1203	3779		50	CESSIÓ GRATUÏTA	0	SANT CUGAT DEL VALLÈS		2.005,80	0
		FINCA CAN MASDEMONT			31/12/2010			0	2.005,80
TOTAL Subepígraf:		**I.1.A PARCS I JARDINS**			C. Adq.: **0**	Dot.: **0**	V.B.C.:	**10.419,97**	
						F.A.: **0**	V.N.C.:	**10.419,97**	
1204	632		50	SEGREGACIÓ	30.290,53	SANT CUGAT DEL VALLÈS		30.290,53	0
		SOLAR 6 CAN MAGÍ			19/07/1990			0	30.290,53
TOTAL Subepígraf:		**I.1.B PLACES I VIALS URBANS**			C. Adq.: **30.290,53**	Dot.: **0**	V.B.C.:	**30.290,53**	
						F.A.: **0**	V.N.C.:	**30.290,53**	
TOTAL Epígraf:		**I.1 BÉNS D'ÚS PÚBLIC**			C. Adq.: **30.290,53**	Dot.: **0**	V.B.C.:	**40.710,50**	
						F.A.: **0**	V.N.C.:	**40.710,50**	
1112	13		50	HERÈNCIA O DONACIÓ	0	SANT CUGAT DEL VALLÈS		222.913,73	85.739,74
		CEMENTIRI MUNICIPAL			31/12/1968			4.458,25	137.173,99
1111	204		50	CESSIÓ GRATUÏTA	0	SANT CUGAT DEL VALLÈS		1.887.334,07	294.857,21
		COMPLEX AQUÀTIC PARC CENTRAL			21/03/1991			37.330,84	1.592.476,86
1206	224		50	SEGREGACIÓ	207,41	SANT CUGAT DEL VALLÈS		207,41	0
		SOLAR PLUVIOMETRE JUNTA D'AIGÜES			09/05/1991			0	207,41
1112	590		50	CESSIÓ GRATUÏTA	0	SANT CUGAT DEL VALLÈS		807.747,00	0
		SOLAR TANATORI MUNICIPAL			25/07/2002			0	807.747,00

LLIBRE E — LLIBRE E: ELS CEDITS A ALTRES ADM. O PARTICULARS PERÒ REVER.

EPÍGRAF: I.2 BÉNS DE SERVEI PÚBLIC

SUBEPÍGRAF: I.2.A IMMOBLES

CLASSIFICAC	N. BÉ	QUANT. / DESCRIPCIÓ	C. GESTO / C. COST	T. ADQUISICIÓ	COST ADQUI. / D- ALTA	CENTRE / UBICACIÓ	PLANTA / ESPAI	V.B.C. / DOT. AMORT	F.A. / V.N.C.
1114	777		50	COMPRA	774.840,64	SANT CUGAT DEL VALLÈS		1.426.938,58	327.329,97
		APARCAMENT FRANCESC MACIÀ			01/01/1999			28.532,70	1.099.608,61
1108	787		50	CONSTRUCCIÓ I/O DIVISIÓ HORITZONTAL	20.856,57	SANT CUGAT DEL VALLÈS		20.856,57	3.272,72
		LOCAL COMERCIAL 1 - MERCAT DE TORREBLANCA			31/12/1999			0	17.583,85
1108	788		50	CONSTRUCCIÓ I/O DIVISIÓ HORITZONTAL	6.843,56	SANT CUGAT DEL VALLÈS		6.843,56	1.073,79
		LOCAL COMERCIAL 2 - MERCAT DE TORREBLANCA			31/12/1999			0	5.769,77
1108	789		50	CONSTRUCCIÓ I/O DIVISIÓ HORITZONTAL	19.878,92	SANT CUGAT DEL VALLÈS		19.878,92	3.119,28
		LOCAL COMERCIAL 3 - MERCAT DE TORREBLANCA			31/12/1999			0	16.759,64
1108	790		50	CONSTRUCCIÓ I/O DIVISIÓ HORITZONTAL	19.878,92	SANT CUGAT DEL VALLÈS		19.878,92	3.119,28
		LOCAL COMERCIAL 4 - MERCAT DE TORREBLANCA			31/12/1999			0	16.759,64
1108	791		50	CONSTRUCCIÓ I/O DIVISIÓ HORITZONTAL	20.204,81	SANT CUGAT DEL VALLÈS		20.204,81	3.170,43
		LOCAL COMERCIAL 5 - MERCAT DE TORREBLANCA			31/12/1999			0	17.034,38
1108	792		50	CONSTRUCCIÓ I/O DIVISIÓ HORITZONTAL	20.530,69	SANT CUGAT DEL VALLÈS		20.530,69	3.221,57
		LOCAL COMERCIAL 6 - MERCAT DE TORREBLANCA			31/12/1999			0	17.309,12
1108	793		50	CONSTRUCCIÓ I/O DIVISIÓ HORITZONTAL	118.621,78	SANT CUGAT DEL VALLÈS		118.621,78	18.613,66
		LOCAL COMERCIAL 7 - MERCAT DE TORREBLANCA			31/12/1999			0	100.008,12
1108	794		50	CONSTRUCCIÓ I/O DIVISIÓ HORITZONTAL	80.819,23	SANT CUGAT DEL VALLÈS		80.819,23	12.681,82
		LOCAL COMERCIAL 8 - MERCAT DE TORREBLANCA			31/12/1999			0	68.137,41
1108	795		50	CONSTRUCCIÓ I/O DIVISIÓ HORITZONTAL	80.819,23	SANT CUGAT DEL VALLÈS		80.819,23	12.681,82
		LOCAL COMERCIAL 9 - MERCAT DE TORREBLANCA			31/12/1999			0	68.137,41

LLIBRE E — LLIBRE E: ELS CEDITS A ALTRES ADM. O PARTICULARS PERÒ REVER.

EPÍGRAF: I.2 BÉNS DE SERVEI PÚBLIC

SUBEPÍGRAF: I.2.A IMMOBLES

CLASSIFICAC	N. BÉ	QUANT. / DESCRIPCIÓ	C. GESTO / C. COST	T. ADQUISICIÓ	COST ADQUI. / D- ALTA	CENTRE / UBICACIÓ	PLANTA / ESPAI	V.B.C. / DOT. AMORT	F.A. / V.N.C.
1108	796		50	CONSTRUCCIÓ I/O DIVISIÓ HORITZONTAL	106.889,95	SANT CUGAT DEL VALLÈS		106.889,95	16.772,69
		LOCAL COMERCIAL 10 - MERCAT DE TORREBLANCA			31/12/1999			0	90.117,26
1108	797		50	CONSTRUCCIÓ I/O DIVISIÓ HORITZONTAL	94.506,36	SANT CUGAT DEL VALLÈS		94.506,36	14.829,51
		LOCAL COMERCIAL 11 - MERCAT DE TORREBLANCA			31/12/1999			0	79.676,85
1108	798		50	CONSTRUCCIÓ I/O DIVISIÓ HORITZONTAL	94.506,36	SANT CUGAT DEL VALLÈS		94.506,36	14.829,51
		LOCAL COMERCIAL 12 - MERCAT DE TORREBLANCA			31/12/1999			0	79.676,85
1108	799		50	CONSTRUCCIÓ I/O DIVISIÓ HORITZONTAL	117.318,24	SANT CUGAT DEL VALLÈS		117.318,24	18.409,07
		LOCAL COMERCIAL 13 - MERCAT DE TORREBLANCA			31/12/1999			0	98.909,17
1108	800		50	CONSTRUCCIÓ I/O DIVISIÓ HORITZONTAL	51.815,56	SANT CUGAT DEL VALLÈS		51.815,56	8.130,68
		LOCAL COMERCIAL 14 - MERCAT DE TORREBLANCA			31/12/1999			0	43.684,88
1108	801		50	CONSTRUCCIÓ I/O DIVISIÓ HORITZONTAL	38.128,43	SANT CUGAT DEL VALLÈS		38.128,43	5.982,90
		LOCAL COMERCIAL 15 - MERCAT DE TORREBLANCA			31/12/1999			0	32.145,53
1206	834		50	CESSIÓ GRATUÏTA	0	SANT CUGAT DEL VALLÈS		724.715,00	0
		SOLAR SUBESTACIÓ ELECTRICA VULLPALLERES			22/07/2003			0	724.715,00
1114	889		50	COMPRA	1,00	SANT CUGAT DEL VALLÈS		1,00	0,10
		APARCAMENT PL. LLUÍS MILLET			01/01/2006			0,02	0,90
1114	890		50	COMPRA	1,00	SANT CUGAT DEL VALLÈS		1,00	0,10
		APARCAMENT PL. QUATRE CANTONS			01/01/2006			0,02	0,90
1114	891		50	COMPRA	1,00	SANT CUGAT DEL VALLÈS		1,00	0,10
		109 PLACES APARCAMENT SOTERRANI PL. CAN QUITÈRIA			01/01/2006			0,02	0,90

LLIBRE E — LLIBRE E: ELS CEDITS A ALTRES ADM. O PARTICULARS PERÒ REVER.

EPÍGRAF: I.2 **BÉNS DE SERVEI PÚBLIC**

SUBEPÍGRAF: I.2.A **IMMOBLES**

CLASSIFICAC	N. BÉ	QUANT. / DESCRIPCIÓ	C. GESTO / C. COST	T. ADQUISICIÓ	COST ADQUI. / D- ALTA	CENTRE / UBICACIÓ	PLANTA / ESPAI	V.B.C. / DOT. AMORT	F.A. / V.N.C.
1005	900		50	SEGREGACIÓ	0	SANT CUGAT DEL VALLÈS		553.497,77	0
		SOLAR PISCINA MIRASOL			01/01/2006			0	553.497,77
1108	2667		50	CONSTRUCCIÓ I/O DIVISIÓ HORITZONTAL	7.297.059,66	SANT CUGAT DEL VALLÈS		12.099.069,51	68.644,49
		MERCAT I AUTOSERVEI MIRASOL CENTRE			01/01/2008			94.772,01	12.030.425,02
1114	2907		50	COMPRA	1,00	SANT CUGAT DEL VALLÈS		996,28	27,14
		APARCAMENT PL. DE LA VILA			01/06/2008			20,33	969,14
1108	3084		50	DIVISIÓ HORITZONTAL (NO AFECTA A	0	SANT CUGAT DEL VALLÈS		9.405.470,61	11.047,92
		MERCAT i AUTOSERVEI VOLPELLERES CENTRE			01/01/2009			67.208,22	9.394.422,69
1103	4088		50	INVENTARI, INSPECCIÓ FÍSICA O IMMATRICULACIÓ	0	SANT CUGAT DEL VALLÈS		32.597,50	0
		HABITATGE CR. GINJOLER, 10			31/12/2011			11,16	32.597,50
1103	4089		50	INVENTARI, INSPECCIÓ FÍSICA O IMMATRICULACIÓ	0	SANT CUGAT DEL VALLÈS		32.597,50	0
		HABITATGE CR. GINJOLER, 12			31/12/2011			11,16	32.597,50
1103	4091		50	INVENTARI, INSPECCIÓ FÍSICA O IMMATRICULACIÓ	0	SANT CUGAT DEL VALLÈS		32.597,50	0
		HABITATGE CR. GINJOLER, 16			31/12/2011			11,16	32.597,50
1103	4092		50	INVENTARI, INSPECCIÓ FÍSICA O IMMATRICULACIÓ	0	SANT CUGAT DEL VALLÈS		32.597,50	0
		HABITATGE CR. GINJOLER, 18			31/12/2011			11,16	32.597,50

TOTAL Subepígraf:	**I.2.A**	**IMMOBLES**	C. Adq.: **8.963.730,32**	Dot.: **232.367,05**	V.B.C.: **28.150.901,57**	F.A.: **927.555,50**	V.N.C.: **27.223.346,07**
TOTAL Epígraf:	**I.2**	**BÉNS DE SERVEI PÚBLIC**	C. Adq.: **8.963.730,32**	Dot.: **232.367,05**	V.B.C.: **28.150.901,57**	F.A.: **927.555,50**	V.N.C.: **27.223.346,07**

LLIBRE E LLIBRE E: ELS CEDITS A ALTRES ADM. O PARTICULARS PERÒ REVER.

EPÍGRAF: III.1 IMMOBLES

SUBEPÍGRAF:

CLASSIFICAC	N. BÉ	QUANT. / DESCRIPCIÓ	C. GESTO / C. COST	T. ADQUISICIÓ	COST ADQUI. / D- ALTA	CENTRE / UBICACIÓ	PLANTA / ESPAI	V.B.C. / DOT. AMORT	F.A. / V.N.C.
1110	11		50	HERÈNCIA O DONACIÓ	0	SANT CUGAT DEL VALLÈS		581.692,63	406.540,85
		IES SANT CUGAT			31/12/1967			0	175.151,78
1005	27		50	CESSIÓ GRATUÏTA	0	SANT CUGAT DEL VALLÈS		15.898,54	0
		SOLAR IES LEONARDO DA VINCI			31/12/1976			0	15.898,54
1005	123		50	CESSIÓ GRATUÏTA	0	SANT CUGAT DEL VALLÈS		83.434,28	0
		SOLAR LLAR D'AVIS			31/12/1989			0	83.434,28
1005	124		50	COMPRA	15.998,66	SANT CUGAT DEL VALLÈS		15.998,66	0
		SOLAR GARDEN CENTER			31/12/1989			0	15.998,66
1005	132		50	CESSIÓ GRATUÏTA	0	SANT CUGAT DEL VALLÈS		143.802,36	0
		SOLAR IES ARNAU CADELL			31/12/1989			0	143.802,36
1005	158		50	CESSIÓ GRATUÏTA	0	SANT CUGAT DEL VALLÈS		58.600,48	0
		SOLAR PISTA ESPORTIVA ESCOLA ÀGORA			15/03/1990			0	58.600,48
1005	161		50	CESSIÓ GRATUÏTA	0	SANT CUGAT DEL VALLÈS		219.513,66	0
		SOLAR ESCOLA JAPONESA			22/11/1990			0	219.513,66
1005	178		50	CESSIÓ GRATUÏTA	0	SANT CUGAT DEL VALLÈS		93.630,47	0
		SOLAR ARXIU NACIONAL DE CATALUNYA			21/02/1991			0	93.630,47
1005	199		50	CESSIÓ GRATUÏTA	0	SANT CUGAT DEL VALLÈS		98.392,77	0
		SOLAR ECA-ITV			21/03/1991			0	98.392,77
1005	221		50	CESSIÓ GRATUÏTA	0	SANT CUGAT DEL VALLÈS		94.815,67	0
		SOLAR CARPES CHIC			18/04/1991			0	94.815,67
1005	241		50	AGRUPACIÓ O REGULARITZACIÓ DE FINQUES	0	SANT CUGAT DEL VALLÈS		46.632,84	0
		SOLAR IES ANGELETA FERRER			15/10/1991			0	46.632,84

LLIBRE E LLIBRE E: ELS CEDITS A ALTRES ADM. O PARTICULARS PERÒ REVER.

EPÍGRAF: III.1 IMMOBLES

SUBEPÍGRAF:

CLASSIFICAC	N. BÉ	QUANT. / DESCRIPCIÓ	C. GESTO / C. COST	T. ADQUISICIÓ	COST ADQUI. / D- ALTA	CENTRE / UBICACIÓ	PLANTA / ESPAI	V.B.C. / DOT. AMORT	F.A. / V.N.C.
1001	260		50	EXPROPIACIÓ	263.170,37	SANT CUGAT DEL VALLÈS		263.170,37	0
		SOLAR HÍPICA ZONA CAN SOLÀ			31/12/1992			0	263.170,37
1005	268		50	CESSIÓ GRATUÏTA	0	SANT CUGAT DEL VALLÈS		5.297,19	0
		SOLAR ARXIU NACIONAL DE CATALUNYA			31/12/1992			0	5.297,19
1005	306		50	CESSIÓ GRATUÏTA	0	SANT CUGAT DEL VALLÈS		95.128,20	0
		SOLAR AGÈNCIA TRIBUTÀRIA			10/11/1993			0	95.128,20
1005	311		50	SEGREGACIÓ	0	SANT CUGAT DEL VALLÈS		44.450,92	0
		SOLAR CAP CR LA MINA			08/06/1989			0	44.450,92
1005	425		50	COMPRA	351.129,56	SANT CUGAT DEL VALLÈS		351.129,56	0
		SOLAR ESCOLA ÀGORA			01/12/2001			0	351.129,56
1005	549		50	AGRUPACIÓ O REGULARITZACIÓ DE FINQUES	0	SANT CUGAT DEL VALLÈS		558.059,07	0
		SOLAR ESCOLA D'ARQUITECTURA			26/05/1995			0	558.059,07
1005	557		50	AGRUPACIÓ O REGULARITZACIÓ DE FINQUES	0	SANT CUGAT DEL VALLÈS		1.432.045,00	0
		SOLAR CLUB DE FUTBOL JUNIOR			15/03/2004			0	1.432.045,00
1109	561		50	SEGREGACIÓ	0	SANT CUGAT DEL VALLÈS		34.059,73	0
		CLUB MUNTANYENC SANT CUGAT			19/04/2004			0	34.059,73
1005	563		50	SEGREGACIÓ	78.313,54	SANT CUGAT DEL VALLÈS		78.313,54	0
		SOLAR CASERNA MOSSOS D'ESQUADRA			15/11/2004			0	78.313,54
1005	587		50	CESSIÓ GRATUÏTA	0	SANT CUGAT DEL VALLÈS		411.378,96	0
		SOLAR CAP VALLDOREIX			18/06/1996			0	411.378,96
1005	625		50	ADJUDICACIÓ PER FINQUES APORTADES	0	SANT CUGAT DEL VALLÈS		111.109,69	0
		SOLAR CENTRE RESTAURACIÓ BÉNS MOBLES			18/11/1997			0	111.109,69

LLIBRE E LLIBRE E: ELS CEDITS A ALTRES ADM. O PARTICULARS PERÒ REVER.

EPÍGRAF: III.1 IMMOBLES

SUBEPÍGRAF:

CLASSIFICAC	N. BÉ	QUANT. / DESCRIPCIÓ	C. GESTO / C. COST	T. ADQUISICIÓ	COST ADQUI. / D- ALTA	CENTRE / UBICACIÓ	PLANTA / ESPAI	V.B.C. / DOT. AMORT	F.A. / V.N.C.
1110	728		50	CESSIÓ GRATUÏTA	0	SANT CUGAT DEL VALLÈS		2.639.022,08	261,19
		CEIP CIUTAT D'ALBA			28/07/2003			0	2.638.760,89
1005	729		50	CESSIÓ GRATUÏTA	0	SANT CUGAT DEL VALLÈS		1.263.452,14	0
		SOLAR CAP TURÓ DE CAN MATES			28/07/2003			0	1.263.452,14
1005	780		50	CESSIÓ GRATUÏTA	0	SANT CUGAT DEL VALLÈS		2.082.552,00	0
		NOU IES CAN BELLET-CAN CANY.-GUINAR.II			07/04/2003			0	2.082.552,00
1107	805		50	CONSTRUCCIÓ I/O DIVISIÓ HORITZONTAL	123.913,39	SANT CUGAT DEL VALLÈS		129.323,57	20.865,59
		OFICINA 02 02 EDIFICI RB CAN MORA			31/12/1999			1.955,43	108.457,98
1005	819		50	AGRUPACIÓ O REGULARITZACIÓ DE FINQUES	0	SANT CUGAT DEL VALLÈS		104.427,96	0
		SOLAR HOTEL SANT CUGAT			01/01/2002			0	104.427,96
1005	824		50	SEGREGACIÓ	0	SANT CUGAT DEL VALLÈS		103.208,30	0
		SOLAR CENTRE DE FITNESS			01/01/2002			0	103.208,30
1005	843		50	SEGREGACIÓ	1.121.500,57	SANT CUGAT DEL VALLÈS		1.121.500,57	0
		ESCORXADOR CAN CALOPA			30/12/2000			0	1.121.500,57
1005	936		50	SEGREGACIÓ	0	SANT CUGAT DEL VALLÈS		4.700.268,86	0
		IES I CEIP VULLPALLERES OEST			25/01/2006			0	4.700.268,86
1114	2666		50	CONSTRUCCIÓ I/O DIVISIÓ HORITZONTAL	8.534.537,11	SANT CUGAT DEL VALLÈS		12.377.180,12	112.469,22
		APARCAMENT MIRASOL CENTRE			01/01/2008			75.265,08	12.264.710,90
1102	2668		50	CONSTRUCCIÓ I/O DIVISIÓ HORITZONTAL	953.466,23	SANT CUGAT DEL VALLÈS		963.712,97	0
		LOCAL COMERCIAL "P-L1" MIRASOL CENTRE			01/01/2008			101,62	963.712,97

LLIBRE E LLIBRE E: ELS CEDITS A ALTRES ADM. O PARTICULARS PERÒ REVER.

EPÍGRAF: III.1 IMMOBLES

SUBEPÍGRAF:

CLASSIFICAC	N. BÉ	QUANT. / DESCRIPCIÓ	C. GESTO / C. COST	T. ADQUISICIÓ	COST ADQUI. / D- ALTA	CENTRE / UBICACIÓ	PLANTA / ESPAI	V.B.C. / DOT. AMORT	F.A. / V.N.C.
1102	2669		50	CONSTRUCCIÓ I/O DIVISIÓ HORITZONTAL	519.334,80	SANT CUGAT DEL VALLÈS		529.581,54	0
		LOCAL COMERCIAL "P-L2" MIRASOL CENTRE			01/01/2008			101,62	529.581,54
1102	2670		50	CONSTRUCCIÓ I/O DIVISIÓ HORITZONTAL	434.131,43	SANT CUGAT DEL VALLÈS		444.378,17	0
		LOCAL COMERCIAL "P-L3" MIRASOL CENTRE			01/01/2008			101,62	444.378,17
1102	2671		50	CONSTRUCCIÓ I/O DIVISIÓ HORITZONTAL	409.787,62	SANT CUGAT DEL VALLÈS		420.034,36	0
		LOCAL COMERCIAL "P-L4" MIRASOL CENTRE			01/01/2008			101,62	420.034,36
1102	2672		50	CONSTRUCCIÓ I/O DIVISIÓ HORITZONTAL	348.928,07	SANT CUGAT DEL VALLÈS		359.174,82	0
		LOCAL COMERCIAL "P-L5" MIRASOL CENTRE			01/01/2008			101,62	359.174,82
1114	3083		50	DIVISIÓ HORITZONTAL (NO AFECTA A	0	SANT CUGAT DEL VALLÈS		8.806.534,02	10.381,93
		APARCAMENT VOLPELLERES CENTRE			01/01/2009			63.156,78	8.796.152,09

TOTAL Subepígraf:	C. Adq.:	**13.154.211,35**	Dot.:	**140.885,39**	V.B.C.:	**40.880.906,07**	
			F.A.:	**550.518,78**	V.N.C.:	**40.330.387,29**	
TOTAL Epígraf: III.1 IMMOBLES	C. Adq.:	**13.154.211,35**	Dot.:	**140.885,39**	V.B.C.:	**40.880.906,07**	
			F.A.:	**550.518,78**	V.N.C.:	**40.330.387,29**	
TOTAL LLIBRE: E LLIBRE E: ELS CEDITS A ALTRES ADM. O PARTICULARS P	C. Adq.:	**22.148.232,20**	Dot.:	**373.252,44**	V.B.C.:	**69.072.518,14**	
			F.A.:	**1.478.074,28**	V.N.C.:	**67.594.443,86**	

LLIBRE D **LLIBRE D: ELS DELS ORGANISMES AUTÒNOMS ADM. I ENS PERS.PRÒP.**

EPÍGRAF: **I.2** **BÉNS DE SERVEI PÚBLIC**

SUBEPÍGRAF: **I.2.A** **IMMOBLES**

CLASSIFICAC	N. BÉ	QUANT. / DESCRIPCIÓ	C. GESTO / C. COST	T. ADQUISICIÓ	COST ADQUI. / D- ALTA	CENTRE / UBICACIÓ	PLANTA / ESPAI	V.B.C. / DOT. AMORT	F.A. / V.N.C.
1101	1916	ESC.0,PL 3,PRTA-C- OFICINA Nº 31		CONSTRUCCIÓ I/O DIVISIÓ HORITZONTAL	92.690,48 21/09/1990	SANT CUGAT DEL VALLÈS		92.690,48 1.721,38	34.908,64 57.781,84
1101	1917	ESC.0,PL 3,PRTA-D- OFICINA Nº 32		CONSTRUCCIÓ I/O DIVISIÓ HORITZONTAL	153.500,67 21/09/1990	SANT CUGAT DEL VALLÈS		153.500,67 2.850,70	57.810,63 95.690,04

TOTAL Subepígraf: **I.2.A** **IMMOBLES** C. Adq.: **246.191,15** Dot.: **4.572,08** V.B.C.: **246.191,15**
F.A.: **92.719,27** V.N.C.: **153.471,88**

TOTAL Epígraf: **I.2** **BÉNS DE SERVEI PÚBLIC** C. Adq.: **246.191,15** Dot.: **4.572,08** V.B.C.: **246.191,15**
F.A.: **92.719,27** V.N.C.: **153.471,88**

1102	1919	AVDA TORREBLANCA, Nº 2-8- LOCAL A1		CONSTRUCCIÓ I/O DIVISIÓ HORITZONTAL	10.569,98 21/09/1990	SANT CUGAT DEL VALLÈS		10.569,98 199,21	4.039,87 6.530,11
1102	2106	PL. LLUÍS MILLET 10, ESC A 00 LOCAL 1		CONSTRUCCIÓ I/O DIVISIÓ HORITZONTAL	79.623,44 31/01/2005	SANT CUGAT DEL VALLÈS		79.623,44 1.394,97	8.255,16 71.368,28
1102	2107	PL. LLUÍS MILLET 10, ESC A 00 LOCAL 2		CONSTRUCCIÓ I/O DIVISIÓ HORITZONTAL	107.534,15 31/01/2005	SANT CUGAT DEL VALLÈS		107.534,15 1.528,11	9.043,06 98.491,09
1101	2108	PL. LLUIS MILLET 10. ESC A. OFICINA 1		CONSTRUCCIÓ I/O DIVISIÓ HORITZONTAL	87.132,41 31/01/2005	SANT CUGAT DEL VALLÈS		87.132,41 1.238,19	7.327,37 79.805,04
1101	2109	PL. LLUIS MILLET 10. ESC A. OFICINA 2		CONSTRUCCIÓ I/O DIVISIÓ HORITZONTAL	92.598,70 31/01/2005	SANT CUGAT DEL VALLÈS		92.598,70 1.373,76	8.129,65 84.469,05
1102	2120	PL. LLUIS MILLET 11 ESC. B 00 LOCAL 1		CONSTRUCCIÓ I/O DIVISIÓ HORITZONTAL	79.623,44 31/01/2005	SANT CUGAT DEL VALLÈS		79.623,44 1.131,48	6.695,88 72.927,56

LLIBRE D **LLIBRE D: ELS DELS ORGANISMES AUTÒNOMS ADM. I ENS PERS.PRÒP.**

EPÍGRAF: **III.1** **IMMOBLES**

SUBEPÍGRAF:

CLASSIFICAC	N. BÉ	QUANT. / DESCRIPCIÓ	C. GESTO / C. COST	T. ADQUISICIÓ	COST ADQUI. / D- ALTA	CENTRE / UBICACIÓ	PLANTA / ESPAI	V.B.C. / DOT. AMORT	F.A. / V.N.C.
1102	2121	PL. LLUIS MILLET 11 ESC. B 00 LOCAL 2		CONSTRUCCIÓ I/O DIVISIÓ HORITZONTAL	107.534,15 31/01/2005	SANT CUGAT DEL VALLÈS		107.534,15 1.528,11	9.043,06 98.491,09
1103	2589	CARRER VALLES NÚMERO 75 BXS 1A		COMPRA	126.659,83 19/12/2007	SANT CUGAT DEL VALLÈS		126.659,83 2.533,19	7.689,79 118.970,04
1102	3262	PLAÇA AUSIAS MARCH NÚM. 9, BLOC A, ESC 1, PL BXA, O-L1	51	CONSTRUCCIÓ I/O DIVISIÓ HORITZONTAL	57.968,57 01/01/2009	SANT CUGAT DEL VALLÈS		57.968,57 1.159,37	2.318,74 55.649,83
1102	3263	PLAÇA AUSIAS MARCH NÚM. 9, BLOC A, ESC 1, PL BXA, O-L2	51	CONSTRUCCIÓ I/O DIVISIÓ HORITZONTAL	90.459,85 01/01/2009	SANT CUGAT DEL VALLÈS		90.459,85 1.809,19	3.618,38 86.841,47
1102	3264	PLAÇA AUSIAS MARCH NÚM. 9, BLOC A, ESC 1, PL BXA, O-L3	51	CONSTRUCCIÓ I/O DIVISIÓ HORITZONTAL	89.170,51 01/01/2009	SANT CUGAT DEL VALLÈS		89.170,51 1.783,41	3.566,82 85.603,69
1102	3265	PLAÇA AUSIAS MARCH NÚM. 8 BLOC A, ESC 2, PL BXA, O-L4	51	CONSTRUCCIÓ I/O DIVISIÓ HORITZONTAL	76.174,00 01/01/2009	SANT CUGAT DEL VALLÈS		76.174,00 1.523,48	3.046,96 73.127,04
1102	3266	PLAÇA AUSIAS MARCH NÚM. 8, BLOC A, ESC 2, PL BXA, O-L5	51	CONSTRUCCIÓ I/O DIVISIÓ HORITZONTAL	90.201,99 01/01/2009	SANT CUGAT DEL VALLÈS		90.201,99 1.804,03	3.608,06 86.593,93
1102	3267	PLAÇA AUSIAS MARCH NÚM. 7, BLOC A, ESC 3, PL BXA, O-L6	51	CONSTRUCCIÓ I/O DIVISIÓ HORITZONTAL	95.823,49 01/01/2009	SANT CUGAT DEL VALLÈS		95.823,49 1.916,46	3.832,92 91.990,57
1102	3268	PLAÇA AUSIAS MARCH NÚM. 7 BLOC A, ESC 3, PL BXA, O-L7	51	CONSTRUCCIÓ I/O DIVISIÓ HORITZONTAL	71.841,82 01/01/2009	SANT CUGAT DEL VALLÈS		71.841,82 1.436,83	2.873,66 68.968,16
1102	3269	PLAÇA AUSIAS MARCH NÚM. 7, BLOC A, ESC 3, PL BXA, O-L8	51	CONSTRUCCIÓ I/O DIVISIÓ HORITZONTAL	71.016,65 01/01/2009	SANT CUGAT DEL VALLÈS		71.016,65 1.420,33	2.840,66 68.175,99

LLIBRE D **LLIBRE D: ELS DELS ORGANISMES AUTÒNOMS ADM. I ENS PERS.PRÒP.**

EPÍGRAF: **III.1** **IMMOBLES**

SUBEPÍGRAF:

CLASSIFICAC	N. BÉ	QUANT. / DESCRIPCIÓ	C. GESTO / C. COST	T. ADQUISICIÓ	COST ADQUI. / D- ALTA	CENTRE / UBICACIÓ	PLANTA / ESPAI	V.B.C. / DOT. AMORT	F.A. / V.N.C.
1102	3270	PLAÇA AUSIAS MARCH NÚM. 6, BLOC B, ESC 4, PL BXA, O-L9	51	CONSTRUCCIÓ I/O DIVISIÓ HORITZONTAL	72.254,41 01/01/2009	SANT CUGAT DEL VALLÈS		72.254,41 1.445,08	2.890,16 69.364,25
1102	3271	PLAÇA AUSIAS MARCH NÚM. 6 BLOC B, ESC 4, PL BXA, O-L10	51	CONSTRUCCIÓ I/O DIVISIÓ HORITZONTAL	76.122,42 01/01/2009	SANT CUGAT DEL VALLÈS		76.122,42 1.522,44	3.044,88 73.077,54
1102	3272	PLAÇA AUSIAS MARCH NÚM. 6, BLOC B, ESC 4, PL BXA, O-L11	51	CONSTRUCCIÓ I/O DIVISIÓ HORITZONTAL	90.201,99 01/01/2009	SANT CUGAT DEL VALLÈS		90.201,99 1.804,03	3.608,06 86.593,93
1102	3273	PLAÇA AUSIAS MARCH NÚM. 5, BLOC B, ESC 5 PL BXA, 0-L12	51	CONSTRUCCIÓ I/O DIVISIÓ HORITZONTAL	77.205,46 01/01/2009	SANT CUGAT DEL VALLÈS		77.205,46 1.544,10	3.088,20 74.117,26
1102	3274	PLAÇA AUSIAS MARCH NÚM. 5, BLOC B, ESC 5, PL BXA, O-L13	51	CONSTRUCCIÓ I/O DIVISIÓ HORITZONTAL	89.170,51 01/01/2009	SANT CUGAT DEL VALLÈS		89.170,51 1.783,41	3.566,82 85.603,69
1102	3275	PLAÇA AUSIAS MARCH NÚM. 4, BLOC B, ESC 6, PL BXA, O-L14	51	CONSTRUCCIÓ I/O DIVISIÓ HORITZONTAL	76.174,00 01/01/2009	SANT CUGAT DEL VALLÈS		76.174,00 1.523,48	3.046,96 73.127,04
1102	3276	PLAÇA AUSIAS MARCH NÚM. 4, BLOC B, ESC 6, PL BXA, O-L15	51	CONSTRUCCIÓ I/O DIVISIÓ HORITZONTAL	133.059,51 01/01/2009	SANT CUGAT DEL VALLÈS		133.059,51 2.661,19	5.322,38 127.737,13
1102	3277	PLAÇA AUSIAS MARCH NÚM. 1, BLOC D, ESC 9-10, PL BXA, O-L1	51	CONSTRUCCIÓ I/O DIVISIÓ HORITZONTAL	94.121,55 01/01/2009	SANT CUGAT DEL VALLÈS		94.121,55 1.882,43	3.764,86 90.356,69
1102	3278	PLAÇA AUSIAS MARCH NÚM. 1, BLOC D, ESC 9-10, PL BXA, 0-L2	51	CONSTRUCCIÓ I/O DIVISIÓ HORITZONTAL	90.820,86 01/01/2009	SANT CUGAT DEL VALLÈS		90.820,86 1.816,41	3.632,82 87.188,04
1102	3279	PLAÇA AUSIAS MARCH NÚM. 1, BLOC D, ESC 9-10, PL BXA, 0-L3	51	CONSTRUCCIÓ I/O DIVISIÓ HORITZONTAL	409.647,98 01/01/2009	SANT CUGAT DEL VALLÈS		409.647,98 8.192,95	16.385,90 393.262,08

LLIBRE D — LLIBRE D: ELS DELS ORGANISMES AUTÒNOMS ADM. I ENS PERS.PRÒP.

EPÍGRAF: III.1 IMMOBLES

SUBEPÍGRAF:

CLASSIFICAC	N. BÉ	QUANT. / DESCRIPCIÓ	C. GESTO / C. COST	T. ADQUISICIÓ	COST ADQUI. / D- ALTA	CENTRE / UBICACIÓ	PLANTA / ESPAI	V.B.C. / DOT. AMORT	F.A. / V.N.C.
1102	3280	PLAÇA AUSIAS MARCH NÚM. 1, BLOC D, ESC 9-10, PL BXA, 0-L4	51	CONSTRUCCIÓ I/O DIVISIÓ HORITZONTAL	76.174,00 01/01/2009	SANT CUGAT DEL VALLÈS		76.174,00 1.523,48	3.046,96 73.127,04
1102	3281	PLAÇA AUSIAS MARCH NÚM. 1 BLOC D, ESC 9-10, PL BXA, 0-L5	51	CONSTRUCCIÓ I/O DIVISIÓ HORITZONTAL	94.121,55 01/01/2009	SANT CUGAT DEL VALLÈS		94.121,55 1.882,43	3.764,86 90.356,69
1101	3282	PLAÇA AUSIAS MARCH NÚM. 1, BLOC D, ESC 9-10, PL. 1ª, O-D01	51	CONSTRUCCIÓ I/O DIVISIÓ HORITZONTAL	273.127,05 01/01/2009	SANT CUGAT DEL VALLÈS		273.127,05 5.462,54	10.925,08 262.201,97
1101	3285	PLAÇA AUSIAS MARCH NÚM. 1, BLOC D, ESC 9-10, PL. 1ª, O-D04	51	CONSTRUCCIÓ I/O DIVISIÓ HORITZONTAL	170.732,78 01/01/2009	SANT CUGAT DEL VALLÈS		170.732,78 3.414,65	6.829,30 163.903,48
1101	3286	PLAÇA AUSIAS MARCH, NÚM. 1, BLOC D, ESC NÚM. 9-10, PL. 1ª, O-D05	51	CONSTRUCCIÓ I/O DIVISIÓ HORITZONTAL	273.127,05 01/01/2009	SANT CUGAT DEL VALLÈS		273.127,05 5.462,54	10.925,08 262.201,97
1101	3287	PLAÇA AUSIAS MARCH NÚM. 1, BLOC D, ESC 9-10, PL. 1ª, O-D06	51	CONSTRUCCIÓ I/O DIVISIÓ HORITZONTAL	273.127,05 01/01/2009	SANT CUGAT DEL VALLÈS		273.127,05 5.462,54	10.925,08 262.201,97
1101	3288	PLAÇA AUSIAS MARCH NÚM. 1, BLOC D, ESC 9-10, PL. 1ª, O-D07	51	CONSTRUCCIÓ I/O DIVISIÓ HORITZONTAL	170.732,78 01/01/2009	SANT CUGAT DEL VALLÈS		170.732,78 3.414,65	6.829,30 163.903,48
1101	3290	PLAÇA AUSIAS MARCH NÚM. 1, BLOC D, ESC 9-10, PL. 1ª, O-D09	51	CONSTRUCCIÓ I/O DIVISIÓ HORITZONTAL	85.366,40 01/01/2009	SANT CUGAT DEL VALLÈS		85.366,40 1.707,32	3.414,64 81.951,76
1101	3291	PLAÇA AUSIAS MARCH NÚM. 1, BLOC D, ESC 9-10, PL. 1ª, O-D10	51	CONSTRUCCIÓ I/O DIVISIÓ HORITZONTAL	273.127,05 01/01/2009	SANT CUGAT DEL VALLÈS		273.127,05 5.462,54	10.925,08 262.201,97
1101	3292	PLAÇA AUSIAS MARCH NÚM. 1, BLOC D, ESC 9-10, PL. 2ª, O-D01	51	CONSTRUCCIÓ I/O DIVISIÓ HORITZONTAL	273.127,05 01/01/2009	SANT CUGAT DEL VALLÈS		273.127,05 5.462,54	10.925,08 262.201,97

LLIBRE D LLIBRE D: ELS DELS ORGANISMES AUTÒNOMS ADM. I ENS PERS.PRÒP.

EPÍGRAF: III.1 IMMOBLES

SUBEPÍGRAF:

CLASSIFICAC	N. BÉ	QUANT. / DESCRIPCIÓ	C. GESTO / C. COST	T. ADQUISICIÓ	COST ADQUI. / D- ALTA	CENTRE / UBICACIÓ	PLANTA / ESPAI	V.B.C. / DOT. AMORT	F.A. / V.N.C.
1101	3293	PLAÇA AUSIAS MARCH NÚM. 1, BLOC D, ESC 9-10, PL. 2ª, O-D02	51	CONSTRUCCIÓ I/O DIVISIÓ HORITZONTAL	85.366,40 01/01/2009	SANT CUGAT DEL VALLÈS		85.366,40 1.707,32	3.414,64 81.951,76
1101	3294	PLAÇA AUSIAS MARCH NÚM. 1, BLOC D, ESC 9-10, PL. 2ª, O-D03	51	CONSTRUCCIÓ I/O DIVISIÓ HORITZONTAL	85.366,40 01/01/2009	SANT CUGAT DEL VALLÈS		85.366,40 1.707,32	3.414,64 81.951,76
1101	3295	PLAÇA AUSIAS MARCH NÚM. 1, BLOC D, ESC 9-10, PL. 2ª, O-D04	51	CONSTRUCCIÓ I/O DIVISIÓ HORITZONTAL	170.732,78 01/01/2009	SANT CUGAT DEL VALLÈS		170.732,78 3.414,65	6.829,30 163.903,48
1101	3297	PLAÇA AUSIAS MARCH NÚM. 1, BLOC D, ESC 9-10, PL. 2ª, O-D06	51	CONSTRUCCIÓ I/O DIVISIÓ HORITZONTAL	273.127,05 01/01/2009	SANT CUGAT DEL VALLÈS		273.127,05 5.462,54	10.925,08 262.201,97
1101	3298	PLAÇA AUSIAS MARCH NÚM. 1, BLOC D, ESC 9-10, PL. 2ª, O-D07	51	CONSTRUCCIÓ I/O DIVISIÓ HORITZONTAL	170.732,78 01/01/2009	SANT CUGAT DEL VALLÈS		170.732,78 3.414,65	6.829,30 163.903,48
1101	3300	PLAÇA AUSIAS MARCH NÚM. 1, BLOC D, ESC 9-10, PL. 2ª, O-D09	51	CONSTRUCCIÓ I/O DIVISIÓ HORITZONTAL	85.366,40 01/01/2009	SANT CUGAT DEL VALLÈS		85.366,40 1.707,32	3.414,64 81.951,76
1101	3301	PLAÇA AUSIAS MARCH NÚM. 1, BLOC D, ESC 9-10, PL. 2º, O-D10	51	CONSTRUCCIÓ I/O DIVISIÓ HORITZONTAL	273.127,05 01/01/2009	SANT CUGAT DEL VALLÈS		273.127,05 5.462,54	10.925,08 262.201,97
1101	3302	PLAÇA AUSIAS MARCH NÚM. 1, BLOC D, ESC 9-10, PL. 3ª, O-D01	51	CONSTRUCCIÓ I/O DIVISIÓ HORITZONTAL	273.127,05 01/01/2009	SANT CUGAT DEL VALLÈS		273.127,05 5.462,54	10.925,08 262.201,97
1101	3304	PLAÇA AUSIAS MARCH NÚM. 1, BLOC D, ESC 9-10, PL. 3ª, O-D03	51	CONSTRUCCIÓ I/O DIVISIÓ HORITZONTAL	85.366,40 01/01/2009	SANT CUGAT DEL VALLÈS		85.366,40 1.707,32	3.414,64 81.951,76
1101	3306	PLAÇA AUSIAS MARCH NÚM. 1, BLOC D, ESC 9-10, PL. 3ª, O-D05	51	CONSTRUCCIÓ I/O DIVISIÓ HORITZONTAL	273.127,05 01/01/2009	SANT CUGAT DEL VALLÈS		273.127,05 5.462,54	10.925,08 262.201,97

LLIBRE D **LLIBRE D: ELS DELS ORGANISMES AUTÒNOMS ADM. I ENS PERS.PRÒP.**

EPÍGRAF: **III.1** **IMMOBLES**

SUBEPÍGRAF:

CLASSIFICAC	N. BÉ	QUANT. / DESCRIPCIÓ	C. GESTO / C. COST	T. ADQUISICIÓ	COST ADQUI. / D- ALTA	CENTRE / UBICACIÓ	PLANTA / ESPAI	V.B.C. / DOT. AMORT	F.A. / V.N.C.
1101	3307	PLAÇA AUSIAS MARCH NÚM. 1, BLOC D, ESC 9-10, PL. 3ª, O-D06	51	CONSTRUCCIÓ I/O DIVISIÓ HORITZONTAL	273.127,05 01/01/2009	SANT CUGAT DEL VALLÈS		273.127,05 5.462,54	10.925,08 262.201,97
1101	3308	PLAÇA AUSIAS MARCH NÚM. 1, BLOC D, ESC 9-10, PL. 3ª, O-D07	51	CONSTRUCCIÓ I/O DIVISIÓ HORITZONTAL	170.732,78 01/01/2009	SANT CUGAT DEL VALLÈS		170.732,78 3.414,65	6.829,30 163.903,48
1101	3309	PLAÇA AUSIAS MARCH NÚM. 1, BLOC D, ESC 9-10, PL. 3ª, O-D08	51	CONSTRUCCIÓ I/O DIVISIÓ HORITZONTAL	85.366,40 01/01/2009	SANT CUGAT DEL VALLÈS		85.366,40 1.707,32	3.414,64 81.951,76
1101	3310	PLAÇA AUSIAS MARCH NÚM. 1, BLOC D, ESC 9-10, PL. 3ª, O-D09	51	CONSTRUCCIÓ I/O DIVISIÓ HORITZONTAL	85.366,40 01/01/2009	SANT CUGAT DEL VALLÈS		85.366,40 1.707,32	3.414,64 81.951,76
1101	3311	PLAÇA AUSIAS MARCH NÚM. 1, BLOC D, ESC 9-10, PL. 3º, O-D010	51	CONSTRUCCIÓ I/O DIVISIÓ HORITZONTAL	273.127,05 01/01/2009	SANT CUGAT DEL VALLÈS		273.127,05 5.462,54	10.925,08 262.201,97
1101	3312	PLAÇA AUSIAS MARCH NÚM. 1, BLOC D, ESC 9-10, PL. 4ª, O-D01	51	CONSTRUCCIÓ I/O DIVISIÓ HORITZONTAL	273.127,05 01/01/2009	SANT CUGAT DEL VALLÈS		273.127,05 5.462,54	10.925,08 262.201,97
1101	3313	PLAÇA AUSIAS MARCH NÚM. 1, BLOC D, ESC 9-10, PL. 4ª, O-D02	51	CONSTRUCCIÓ I/O DIVISIÓ HORITZONTAL	85.366,40 01/01/2009	SANT CUGAT DEL VALLÈS		85.366,40 1.707,32	3.414,64 81.951,76
1101	3315	PLAÇA AUSIAS MARCH NÚM. 1, BLOC D, ESC 9-10, PL. 4ª, O-D04	51	CONSTRUCCIÓ I/O DIVISIÓ HORITZONTAL	170.732,78 01/01/2009	SANT CUGAT DEL VALLÈS		170.732,78 3.414,65	6.829,30 163.903,48
1101	3317	PLAÇA AUSIAS MARCH NÚM. 1, BLOC D, ESC 9-10, PL. 4ª O-D06	51	CONSTRUCCIÓ I/O DIVISIÓ HORITZONTAL	273.127,05 01/01/2009	SANT CUGAT DEL VALLÈS		273.127,05 5.462,54	10.925,08 262.201,97
1101	3318	PLAÇA AUSIAS MARCH NÚM. 1, BLOC D, ESC 9-10, PL. 4ª, O-D07	51	CONSTRUCCIÓ I/O DIVISIÓ HORITZONTAL	170.732,78 01/01/2009	SANT CUGAT DEL VALLÈS		170.732,78 3.414,65	6.829,30 163.903,48

LLIBRE D **LLIBRE D: ELS DELS ORGANISMES AUTÒNOMS ADM. I ENS PERS.PRÒP.**

EPÍGRAF: **III.1** **IMMOBLES**

SUBEPÍGRAF:

CLASSIFICAC	N. BÉ	QUANT. / DESCRIPCIÓ	C. GESTO / C. COST	T. ADQUISICIÓ	COST ADQUI. / D- ALTA	CENTRE / UBICACIÓ	PLANTA / ESPAI	V.B.C. / DOT. AMORT	F.A. / V.N.C.
1101	3320	PLAÇA AUSIAS MARCH NÚM. 1, BLOC D, ESC 9-10, PL. 4ª, O-D09	51	CONSTRUCCIÓ I/O DIVISIÓ HORITZONTAL	85.366,40 01/01/2009	SANT CUGAT DEL VALLÈS		85.366,40 1.707,32	3.414,64 81.951,76
1101	3321	PLAÇA AUSIAS MARCH NÚM. 1, BLOC D, ESC 9-10, PL. 4ª, O-D010	51	CONSTRUCCIÓ I/O DIVISIÓ HORITZONTAL	273.127,05 01/01/2009	SANT CUGAT DEL VALLÈS		273.127,05 5.462,54	10.925,08 262.201,97
1104	3434	VOLPELLERES SOTERRANI -5, PK NÚM. 1	51	CONSTRUCCIÓ I/O DIVISIÓ HORITZONTAL	18.072,86 01/01/2009	SANT CUGAT DEL VALLÈS		18.072,86 361,45	722,90 17.349,96
1104	3435	VOLPELLERES SOTERRANI -5, PK NÚM.2	51	CONSTRUCCIÓ I/O DIVISIÓ HORITZONTAL	18.072,86 01/01/2009	SANT CUGAT DEL VALLÈS		18.072,86 361,45	722,90 17.349,96
1104	3436	VOLPELLERES SOTERRANI -5, PK NÚM. 3	51	CONSTRUCCIÓ I/O DIVISIÓ HORITZONTAL	18.072,86 01/01/2009	SANT CUGAT DEL VALLÈS		18.072,86 361,45	722,90 17.349,96
1104	3437	VOLPELLERES SOTERRANI -5, PK NÚM. 4	51	CONSTRUCCIÓ I/O DIVISIÓ HORITZONTAL	18.072,86 01/01/2009	SANT CUGAT DEL VALLÈS		18.072,86 361,45	722,90 17.349,96
1104	3438	VOLPELLERES SOTERRANI -5, PK NÚM. 5	51	CONSTRUCCIÓ I/O DIVISIÓ HORITZONTAL	18.072,86 01/01/2009	SANT CUGAT DEL VALLÈS		18.072,86 361,45	722,90 17.349,96
1104	3439	VOLPELLERES SOTERRANI -5, PK NÚM. 6	51	CONSTRUCCIÓ I/O DIVISIÓ HORITZONTAL	18.072,86 01/01/2009	SANT CUGAT DEL VALLÈS		18.072,86 361,45	722,90 17.349,96
1104	3440	VOLPELLERES SOTERRANI -5, PK NÚM. 7	51	CONSTRUCCIÓ I/O DIVISIÓ HORITZONTAL	18.072,86 01/01/2009	SANT CUGAT DEL VALLÈS		18.072,86 361,45	722,90 17.349,96
1104	3441	VOLPELLERES SOTERRANI -5, PK NÚM. 8	51	CONSTRUCCIÓ I/O DIVISIÓ HORITZONTAL	18.072,86 01/01/2009	SANT CUGAT DEL VALLÈS		18.072,86 361,45	722,90 17.349,96

LLIBRE D **LLIBRE D: ELS DELS ORGANISMES AUTÒNOMS ADM. I ENS PERS.PRÒP.**

EPÍGRAF: **III.1** **IMMOBLES**

SUBEPÍGRAF:

CLASSIFICAC	N. BÉ	QUANT. / DESCRIPCIÓ	C. GESTO / C. COST	T. ADQUISICIÓ	COST ADQUI. / D- ALTA	CENTRE / UBICACIÓ	PLANTA / ESPAI	V.B.C. / DOT. AMORT	F.A. / V.N.C.
1104	3442	VOLPELLERES SOTERRANI -5, PK NÚM. 9	51	CONSTRUCCIÓ I/O DIVISIÓ HORITZONTAL	18.072,86 01/01/2009	SANT CUGAT DEL VALLÈS		18.072,86 361,45	722,90 17.349,96
1104	3443	VOLPELLERES SOTERRANI -5, PK NÚM. 10	51	CONSTRUCCIÓ I/O DIVISIÓ HORITZONTAL	18.072,86 01/01/2009	SANT CUGAT DEL VALLÈS		18.072,86 361,45	722,90 17.349,96
1104	3444	VOLPELLERES SOTERRANI -5, PK NÚM. 11	51	CONSTRUCCIÓ I/O DIVISIÓ HORITZONTAL	18.072,86 01/01/2009	SANT CUGAT DEL VALLÈS		18.072,86 361,45	722,90 17.349,96
1104	3445	VOLPELLERES SOTERRANI -5, PK NÚM. 12	51	CONSTRUCCIÓ I/O DIVISIÓ HORITZONTAL	18.072,86 01/01/2009	SANT CUGAT DEL VALLÈS		18.072,86 361,45	722,90 17.349,96
1104	3446	VOLPELLERES SOTERRANI -5, PK NÚM. 13	51	CONSTRUCCIÓ I/O DIVISIÓ HORITZONTAL	18.072,86 01/01/2009	SANT CUGAT DEL VALLÈS		18.072,86 361,45	722,90 17.349,96
1104	3447	VOLPELLERES SOTERRANI -5, PK NÚM. 14	51	CONSTRUCCIÓ I/O DIVISIÓ HORITZONTAL	18.072,86 01/01/2009	SANT CUGAT DEL VALLÈS		18.072,86 361,45	722,90 17.349,96
1104	3448	VOLPELLERES SOTERRANI -5, PK NÚM. 15	51	CONSTRUCCIÓ I/O DIVISIÓ HORITZONTAL	18.072,86 01/01/2009	SANT CUGAT DEL VALLÈS		18.072,86 361,45	722,90 17.349,96
1104	3449	VOLPELLERES SOTERRANI -5, PK NÚM. 16	51	CONSTRUCCIÓ I/O DIVISIÓ HORITZONTAL	18.072,86 01/01/2009	SANT CUGAT DEL VALLÈS		18.072,86 361,45	722,90 17.349,96
1104	3450	VOLPELLERES SOTERRANI -5, PK NÚM. 17	51	CONSTRUCCIÓ I/O DIVISIÓ HORITZONTAL	18.072,86 01/01/2009	SANT CUGAT DEL VALLÈS		18.072,86 361,45	722,90 17.349,96
1104	3451	VOLPELLERES SOTERRANI -5, PK NÚM. 18	51	CONSTRUCCIÓ I/O DIVISIÓ HORITZONTAL	18.072,86 01/01/2009	SANT CUGAT DEL VALLÈS		18.072,86 361,45	722,90 17.349,96

LLIBRE D **LLIBRE D: ELS DELS ORGANISMES AUTÒNOMS ADM. I ENS PERS.PRÒP.**

EPÍGRAF: **III.1** **IMMOBLES**

SUBEPÍGRAF:

CLASSIFICAC	N. BÉ	QUANT. / DESCRIPCIÓ	C. GESTO / C. COST	T. ADQUISICIÓ	COST ADQUI. / D- ALTA	CENTRE / UBICACIÓ	PLANTA / ESPAI	V.B.C. / DOT. AMORT	F.A. / V.N.C.
1104	3452	VOLPELLERES SOTERRANI -5, PK NÚM. 19	51	CONSTRUCCIÓ I/O DIVISIÓ HORITZONTAL	18.072,86 01/01/2009	SANT CUGAT DEL VALLÈS		18.072,86 361,45	722,90 17.349,96
1104	3453	VOLPELLERES SOTERRANI -5, PK NÚM. 20	51	CONSTRUCCIÓ I/O DIVISIÓ HORITZONTAL	18.072,86 01/01/2009	SANT CUGAT DEL VALLÈS		18.072,86 361,45	722,90 17.349,96
1104	3454	VOLPELLERES SOTERRANI -5, PK NÚM. 21	51	CONSTRUCCIÓ I/O DIVISIÓ HORITZONTAL	18.072,86 01/01/2009	SANT CUGAT DEL VALLÈS		18.072,86 361,45	722,90 17.349,96
1104	3455	VOLPELLERES SOTERRANI -5, PK NÚM. 22	51	CONSTRUCCIÓ I/O DIVISIÓ HORITZONTAL	18.072,86 01/01/2009	SANT CUGAT DEL VALLÈS		18.072,86 361,45	722,90 17.349,96
1104	3456	VOLPELLERES SOTERRANI -5, PK NÚM. 23	51	CONSTRUCCIÓ I/O DIVISIÓ HORITZONTAL	18.072,86 01/01/2009	SANT CUGAT DEL VALLÈS		18.072,86 361,45	722,90 17.349,96
1104	3457	VOLPELLERES SOTERRANI -5, PK NÚM. 24	51	CONSTRUCCIÓ I/O DIVISIÓ HORITZONTAL	18.072,86 01/01/2009	SANT CUGAT DEL VALLÈS		18.072,86 361,45	722,90 17.349,96
1104	3458	VOLPELLERES SOTERRANI -5, PK NÚM. 25	51	CONSTRUCCIÓ I/O DIVISIÓ HORITZONTAL	18.072,86 01/01/2009	SANT CUGAT DEL VALLÈS		18.072,86 361,45	722,90 17.349,96
1104	3459	VOLPELLERES SOTERRANI -5, PK NÚM. 26	51	CONSTRUCCIÓ I/O DIVISIÓ HORITZONTAL	18.072,86 01/01/2009	SANT CUGAT DEL VALLÈS		18.072,86 361,45	722,90 17.349,96
1104	3460	VOLPELLERES SOTERRANI -5, PK NÚM. 27	51	CONSTRUCCIÓ I/O DIVISIÓ HORITZONTAL	18.072,86 01/01/2009	SANT CUGAT DEL VALLÈS		18.072,86 361,45	722,90 17.349,96
1104	3461	VOLPELLERES SOTERRANI -5, PK NÚM. 28	51	CONSTRUCCIÓ I/O DIVISIÓ HORITZONTAL	18.072,86 01/01/2009	SANT CUGAT DEL VALLÈS		18.072,86 361,45	722,90 17.349,96

LLIBRE D **LLIBRE D: ELS DELS ORGANISMES AUTÒNOMS ADM. I ENS PERS.PRÒP.**

EPÍGRAF: **III.1** **IMMOBLES**

SUBEPÍGRAF:

CLASSIFICAC	N. BÉ	QUANT. / DESCRIPCIÓ	C. GESTO / C. COST	T. ADQUISICIÓ	COST ADQUI. / D- ALTA	CENTRE / UBICACIÓ	PLANTA / ESPAI	V.B.C. / DOT. AMORT	F.A. / V.N.C.
1104	3462	VOLPELLERES SOTERRANI -5, PK NÚM. 29	51	CONSTRUCCIÓ I/O DIVISIÓ HORITZONTAL	18.072,86 01/01/2009	SANT CUGAT DEL VALLÈS		18.072,86 361,45	722,90 17.349,96
1104	3463	VOLPELLERES SOTERRANI -5, PK NÚM. 30	51	CONSTRUCCIÓ I/O DIVISIÓ HORITZONTAL	15.717,27 01/01/2009	SANT CUGAT DEL VALLÈS		15.717,27 314,34	628,68 15.088,59
1104	3464	VOLPELLERES SOTERRANI -5, PK NÚM. 31	51	CONSTRUCCIÓ I/O DIVISIÓ HORITZONTAL	18.072,86 01/01/2009	SANT CUGAT DEL VALLÈS		18.072,86 361,45	722,90 17.349,96
1104	3465	VOLPELLERES SOTERRANI -5, PK NÚM. 32	51	CONSTRUCCIÓ I/O DIVISIÓ HORITZONTAL	18.072,86 01/01/2009	SANT CUGAT DEL VALLÈS		18.072,86 361,45	722,90 17.349,96
1104	3466	VOLPELLERES SOTERRANI -5, PK NÚM. 33	51	CONSTRUCCIÓ I/O DIVISIÓ HORITZONTAL	18.072,86 01/01/2009	SANT CUGAT DEL VALLÈS		18.072,86 361,45	722,90 17.349,96
1104	3467	VOLPELLERES SOTERRANI -5, PK NÚM. 34	51	CONSTRUCCIÓ I/O DIVISIÓ HORITZONTAL	18.072,86 01/01/2009	SANT CUGAT DEL VALLÈS		18.072,86 361,45	722,90 17.349,96
1104	3468	VOLPELLERES SOTERRANI -5, PK NÚM. 35	51	CONSTRUCCIÓ I/O DIVISIÓ HORITZONTAL	18.072,86 01/01/2009	SANT CUGAT DEL VALLÈS		18.072,86 361,45	722,90 17.349,96
1104	3469	VOLPELLERES SOTERRANI -5, PK NÚM. 36	51	CONSTRUCCIÓ I/O DIVISIÓ HORITZONTAL	18.072,86 01/01/2009	SANT CUGAT DEL VALLÈS		18.072,86 361,45	722,90 17.349,96
1104	3470	VOLPELLERES SOTERRANI -5, PK NÚM. 37	51	CONSTRUCCIÓ I/O DIVISIÓ HORITZONTAL	18.072,86 01/01/2009	SANT CUGAT DEL VALLÈS		18.072,86 361,45	722,90 17.349,96
1104	3471	VOLPELLERES SOTERRANI -5, PK NÚM. 38	51	CONSTRUCCIÓ I/O DIVISIÓ HORITZONTAL	18.072,86 01/01/2009	SANT CUGAT DEL VALLÈS		18.072,86 361,45	722,90 17.349,96

LLIBRE D **LLIBRE D: ELS DELS ORGANISMES AUTÒNOMS ADM. I ENS PERS.PRÒP.**

EPÍGRAF: **III.1** **IMMOBLES**

SUBEPÍGRAF:

CLASSIFICAC	N. BÉ	QUANT. / DESCRIPCIÓ	C. GESTO / C. COST	T. ADQUISICIÓ	COST ADQUI. / D- ALTA	CENTRE / UBICACIÓ	PLANTA / ESPAI	V.B.C. / DOT. AMORT	F.A. / V.N.C.
1104	3472	VOLPELLERES SOTERRANI -5, PK NÚM. 39	51	CONSTRUCCIÓ I/O DIVISIÓ HORITZONTAL	18.072,86 01/01/2009	SANT CUGAT DEL VALLÈS		18.072,86 361,45	722,90 17.349,96
1104	3473	VOLPELLERES SOTERRANI -5, PK NÚM. 40	51	CONSTRUCCIÓ I/O DIVISIÓ HORITZONTAL	18.072,86 01/01/2009	SANT CUGAT DEL VALLÈS		18.072,86 361,45	722,90 17.349,96
1104	3474	VOLPELLERES SOTERRANI -5, PK NÚM. 41	51	CONSTRUCCIÓ I/O DIVISIÓ HORITZONTAL	16.267,98 01/01/2009	SANT CUGAT DEL VALLÈS		16.267,98 325,35	650,70 15.617,28
1104	3475	VOLPELLERES SOTERRANI -5, PK NÚM. 42	51	CONSTRUCCIÓ I/O DIVISIÓ HORITZONTAL	16.267,98 01/01/2009	SANT CUGAT DEL VALLÈS		16.267,98 325,35	650,70 15.617,28
1104	3476	VOLPELLERES SOTERRANI -5, PK NÚM. 43	51	CONSTRUCCIÓ I/O DIVISIÓ HORITZONTAL	18.072,86 01/01/2009	SANT CUGAT DEL VALLÈS		18.072,86 361,45	722,90 17.349,96
1104	3477	VOLPELLERES SOTERRANI -5, PK NÚM. 44	51	CONSTRUCCIÓ I/O DIVISIÓ HORITZONTAL	18.072,86 01/01/2009	SANT CUGAT DEL VALLÈS		18.072,86 361,45	722,90 17.349,96
1104	3478	VOLPELLERES SOTERRANI -5, PK NÚM. 45	51	CONSTRUCCIÓ I/O DIVISIÓ HORITZONTAL	18.072,86 01/01/2009	SANT CUGAT DEL VALLÈS		18.072,86 361,45	722,90 17.349,96
1104	3479	VOLPELLERES SOTERRANI -5, PK NÚM. 46	51	CONSTRUCCIÓ I/O DIVISIÓ HORITZONTAL	18.072,86 01/01/2009	SANT CUGAT DEL VALLÈS		18.072,86 361,45	722,90 17.349,96
1104	3480	VOLPELLERES SOTERRANI -5, PK NÚM. 47	51	CONSTRUCCIÓ I/O DIVISIÓ HORITZONTAL	18.072,86 01/01/2009	SANT CUGAT DEL VALLÈS		18.072,86 361,45	722,90 17.349,96
1104	3481	VOLPELLERES SOTERRANI -5, PK NÚM. 48	51	CONSTRUCCIÓ I/O DIVISIÓ HORITZONTAL	18.072,86 01/01/2009	SANT CUGAT DEL VALLÈS		18.072,86 361,45	722,90 17.349,96

LLIBRE D LLIBRE D: ELS DELS ORGANISMES AUTÒNOMS ADM. I ENS PERS.PRÒP.

EPÍGRAF: III.1 IMMOBLES

SUBEPÍGRAF:

CLASSIFICAC	N. BÉ	QUANT. / DESCRIPCIÓ	C. GESTO / C. COST	T. ADQUISICIÓ	COST ADQUI. / D- ALTA	CENTRE / UBICACIÓ	PLANTA / ESPAI	V.B.C. / DOT. AMORT	F.A. / V.N.C.
1104	3482	VOLPELLERES SOTERRANI -5, PK NÚM. 49	51	CONSTRUCCIÓ I/O DIVISIÓ HORITZONTAL	18.072,86 01/01/2009	SANT CUGAT DEL VALLÈS		18.072,86 361,45	722,90 17.349,96
1104	3483	VOLPELLERES SOTERRANI -5, PK NÚM. 50	51	CONSTRUCCIÓ I/O DIVISIÓ HORITZONTAL	18.072,86 01/01/2009	SANT CUGAT DEL VALLÈS		18.072,86 361,45	722,90 17.349,96
1104	3484	VOLPELLERES SOTERRANI -5, PK NÚM. 51	51	CONSTRUCCIÓ I/O DIVISIÓ HORITZONTAL	18.072,86 01/01/2009	SANT CUGAT DEL VALLÈS		18.072,86 361,45	722,90 17.349,96
1104	3485	VOLPELLERES SOTERRANI -5, PK NÚM. 52	51	CONSTRUCCIÓ I/O DIVISIÓ HORITZONTAL	18.072,86 01/01/2009	SANT CUGAT DEL VALLÈS		18.072,86 361,45	722,90 17.349,96
1104	3486	VOLPELLERES SOTERRANI -5, PK NÚM. 53	51	CONSTRUCCIÓ I/O DIVISIÓ HORITZONTAL	16.267,98 01/01/2009	SANT CUGAT DEL VALLÈS		16.267,98 325,35	650,70 15.617,28
1104	3487	VOLPELLERES SOTERRANI -5, PK NÚM. 54	51	CONSTRUCCIÓ I/O DIVISIÓ HORITZONTAL	16.267,98 01/01/2009	SANT CUGAT DEL VALLÈS		16.267,98 325,35	650,70 15.617,28
1104	3488	VOLPELLERES SOTERRANI -5, PK NÚM. 55	51	CONSTRUCCIÓ I/O DIVISIÓ HORITZONTAL	18.072,86 01/01/2009	SANT CUGAT DEL VALLÈS		18.072,86 361,45	722,90 17.349,96
1104	3489	VOLPELLERES SOTERRANI -5, PK NÚM. 56	51	CONSTRUCCIÓ I/O DIVISIÓ HORITZONTAL	18.072,86 01/01/2009	SANT CUGAT DEL VALLÈS		18.072,86 361,45	722,90 17.349,96
1104	3490	VOLPELLERES SOTERRANI -5, PK NÚM. 57	51	CONSTRUCCIÓ I/O DIVISIÓ HORITZONTAL	18.072,86 01/01/2009	SANT CUGAT DEL VALLÈS		18.072,86 361,45	722,90 17.349,96
1104	3491	VOLPELLERES SOTERRANI -5, PK NÚM. 58	51	CONSTRUCCIÓ I/O DIVISIÓ HORITZONTAL	18.072,86 01/01/2009	SANT CUGAT DEL VALLÈS		18.072,86 361,45	722,90 17.349,96

LLIBRE D **LLIBRE D: ELS DELS ORGANISMES AUTÒNOMS ADM. I ENS PERS.PRÒP.**

EPÍGRAF: **III.1** **IMMOBLES**

SUBEPÍGRAF:

CLASSIFICAC	N. BÉ	QUANT. / DESCRIPCIÓ	C. GESTO / C. COST	T. ADQUISICIÓ	COST ADQUI. / D- ALTA	CENTRE / UBICACIÓ	PLANTA / ESPAI	V.B.C. / DOT. AMORT	F.A. / V.N.C.
1104	3492	VOLPELLERES SOTERRANI -5, PK NÚM. 59	51	CONSTRUCCIÓ I/O DIVISIÓ HORITZONTAL	18.072,86 01/01/2009	SANT CUGAT DEL VALLÈS		18.072,86 361,45	722,90 17.349,96
1104	3493	VOLPELLERES SOTERRANI -5, PK NÚM. 60	51	CONSTRUCCIÓ I/O DIVISIÓ HORITZONTAL	18.072,86 01/01/2009	SANT CUGAT DEL VALLÈS		18.072,86 361,45	722,90 17.349,96
1104	3494	VOLPELLERES SOTERRANI -5, PK NÚM. 61	51	CONSTRUCCIÓ I/O DIVISIÓ HORITZONTAL	18.072,86 01/01/2009	SANT CUGAT DEL VALLÈS		18.072,86 361,45	722,90 17.349,96
1104	3495	VOLPELLERES SOTERRANI -5, PK NÚM. 62	51	CONSTRUCCIÓ I/O DIVISIÓ HORITZONTAL	18.072,86 01/01/2009	SANT CUGAT DEL VALLÈS		18.072,86 361,45	722,90 17.349,96
1104	3496	VOLPELLERES SOTERRANI -5, PK NÚM. 63	51	CONSTRUCCIÓ I/O DIVISIÓ HORITZONTAL	18.072,86 01/01/2009	SANT CUGAT DEL VALLÈS		18.072,86 361,45	722,90 17.349,96
1104	3497	VOLPELLERES SOTERRANI -5, PK NÚM. 64	51	CONSTRUCCIÓ I/O DIVISIÓ HORITZONTAL	18.072,86 01/01/2009	SANT CUGAT DEL VALLÈS		18.072,86 361,45	722,90 17.349,96
1104	3498	VOLPELLERES SOTERRANI -5, PK NÚM. 65	51	CONSTRUCCIÓ I/O DIVISIÓ HORITZONTAL	15.717,27 01/01/2009	SANT CUGAT DEL VALLÈS		15.717,27 314,34	628,68 15.088,59
1104	3499	VOLPELLERES SOTERRANI -5, PK NÚM. 66	51	CONSTRUCCIÓ I/O DIVISIÓ HORITZONTAL	15.717,27 01/01/2009	SANT CUGAT DEL VALLÈS		15.717,27 314,34	628,68 15.088,59
1104	3500	VOLPELLERES SOTERRANI -5, PK NÚM. 67	51	CONSTRUCCIÓ I/O DIVISIÓ HORITZONTAL	15.717,27 01/01/2009	SANT CUGAT DEL VALLÈS		15.717,27 314,34	628,68 15.088,59
1104	3501	VOLPELLERES SOTERRANI -5, PK NÚM. 68	51	CONSTRUCCIÓ I/O DIVISIÓ HORITZONTAL	18.072,86 01/01/2009	SANT CUGAT DEL VALLÈS		18.072,86 361,45	722,90 17.349,96

LLIBRE D **LLIBRE D: ELS DELS ORGANISMES AUTÒNOMS ADM. I ENS PERS.PRÒP.**

EPÍGRAF: **III.1** **IMMOBLES**

SUBEPÍGRAF:

CLASSIFICAC	N. BÉ	QUANT. / DESCRIPCIÓ	C. GESTO / C. COST	T. ADQUISICIÓ	COST ADQUI. / D- ALTA	CENTRE / UBICACIÓ	PLANTA / ESPAI	V.B.C. / DOT. AMORT	F.A. / V.N.C.
1104	3502	VOLPELLERES SOTERRANI -5, PK NÚM. 69	51	CONSTRUCCIÓ I/O DIVISIÓ HORITZONTAL	18.072,86 01/01/2009	SANT CUGAT DEL VALLÈS		18.072,86 361,45	722,90 17.349,96
1104	3503	VOLPELLERES SOTERRANI -5, PK NÚM. 70	51	CONSTRUCCIÓ I/O DIVISIÓ HORITZONTAL	18.072,86 01/01/2009	SANT CUGAT DEL VALLÈS		18.072,86 361,45	722,90 17.349,96
1104	3504	VOLPELLERES SOTERRANI -5, PK NÚM. 71	51	CONSTRUCCIÓ I/O DIVISIÓ HORITZONTAL	18.072,86 01/01/2009	SANT CUGAT DEL VALLÈS		18.072,86 361,45	722,90 17.349,96
1104	3505	VOLPELLERES SOTERRANI -5, PK NÚM. 72	51	CONSTRUCCIÓ I/O DIVISIÓ HORITZONTAL	18.072,86 01/01/2009	SANT CUGAT DEL VALLÈS		18.072,86 361,45	722,90 17.349,96
1104	3506	VOLPELLERES SOTERRANI -5, PK NÚM. 73	51	CONSTRUCCIÓ I/O DIVISIÓ HORITZONTAL	18.072,86 01/01/2009	SANT CUGAT DEL VALLÈS		18.072,86 361,45	722,90 17.349,96
1104	3507	VOLPELLERES SOTERRANI -5, PK NÚM. 74	51	CONSTRUCCIÓ I/O DIVISIÓ HORITZONTAL	18.072,86 01/01/2009	SANT CUGAT DEL VALLÈS		18.072,86 361,45	722,90 17.349,96
1104	3508	VOLPELLERES SOTERRANI -5, PK NÚM. 75	51	CONSTRUCCIÓ I/O DIVISIÓ HORITZONTAL	18.072,86 01/01/2009	SANT CUGAT DEL VALLÈS		18.072,86 361,45	722,90 17.349,96
1104	3509	VOLPELLERES SOTERRANI -5, PK NÚM. 76	51	CONSTRUCCIÓ I/O DIVISIÓ HORITZONTAL	15.717,27 01/01/2009	SANT CUGAT DEL VALLÈS		15.717,27 314,34	628,68 15.088,59
1104	3510	VOLPELLERES SOTERRANI -5, PK NÚM. 77	51	CONSTRUCCIÓ I/O DIVISIÓ HORITZONTAL	15.717,27 01/01/2009	SANT CUGAT DEL VALLÈS		15.717,27 314,34	628,68 15.088,59
1104	3511	VOLPELLERES SOTERRANI -5, PK NÚM. 78	51	CONSTRUCCIÓ I/O DIVISIÓ HORITZONTAL	15.717,27 01/01/2009	SANT CUGAT DEL VALLÈS		15.717,27 314,34	628,68 15.088,59

LLIBRE D **LLIBRE D: ELS DELS ORGANISMES AUTÒNOMS ADM. I ENS PERS.PRÒP.**

EPÍGRAF: **III.1** **IMMOBLES**

SUBEPÍGRAF:

CLASSIFICAC	N. BÉ	QUANT. / DESCRIPCIÓ	C. GESTO / C. COST	T. ADQUISICIÓ	COST ADQUI. / D- ALTA	CENTRE / UBICACIÓ	PLANTA / ESPAI	V.B.C. / DOT. AMORT	F.A. / V.N.C.
1104	3512	VOLPELLERES SOTERRANI -5, PK NÚM. 79	51	CONSTRUCCIÓ I/O DIVISIÓ HORITZONTAL	18.072,86 01/01/2009	SANT CUGAT DEL VALLÈS		18.072,86 361,45	722,90 17.349,96
1104	3513	VOLPELLERES SOTERRANI -5, PK NÚM. 80	51	CONSTRUCCIÓ I/O DIVISIÓ HORITZONTAL	18.072,86 01/01/2009	SANT CUGAT DEL VALLÈS		18.072,86 361,45	722,90 17.349,96
1104	3514	VOLPELLERES SOTERRANI -5, PK NÚM. 81	51	CONSTRUCCIÓ I/O DIVISIÓ HORITZONTAL	18.072,86 01/01/2009	SANT CUGAT DEL VALLÈS		18.072,86 361,45	722,90 17.349,96
1104	3515	VOLPELLERES SOTERRANI -5, PK NÚM. 82	51	CONSTRUCCIÓ I/O DIVISIÓ HORITZONTAL	18.072,86 01/01/2009	SANT CUGAT DEL VALLÈS		18.072,86 361,45	722,90 17.349,96
1104	3516	VOLPELLERES SOTERRANI -5, PK NÚM. 83	51	CONSTRUCCIÓ I/O DIVISIÓ HORITZONTAL	18.072,86 01/01/2009	SANT CUGAT DEL VALLÈS		18.072,86 361,45	722,90 17.349,96
1104	3517	VOLPELLERES SOTERRANI -5, PK NÚM. 84	51	CONSTRUCCIÓ I/O DIVISIÓ HORITZONTAL	18.072,86 01/01/2009	SANT CUGAT DEL VALLÈS		18.072,86 361,45	722,90 17.349,96
1104	3518	VOLPELLERES SOTERRANI -5, PK NÚM. 85	51	CONSTRUCCIÓ I/O DIVISIÓ HORITZONTAL	17.293,03 01/01/2009	SANT CUGAT DEL VALLÈS		17.293,03 345,86	691,72 16.601,31
1104	3519	VOLPELLERES SOTERRANI -5, PK NÚM. 86	51	CONSTRUCCIÓ I/O DIVISIÓ HORITZONTAL	17.293,03 01/01/2009	SANT CUGAT DEL VALLÈS		17.293,03 345,86	691,72 16.601,31
1104	3520	VOLPELLERES SOTERRANI -5, PK NÚM. 87	51	CONSTRUCCIÓ I/O DIVISIÓ HORITZONTAL	15.717,27 01/01/2009	SANT CUGAT DEL VALLÈS		15.717,27 314,34	628,68 15.088,59
1104	3521	VOLPELLERES SOTERRANI -5, PK NÚM. 88	51	CONSTRUCCIÓ I/O DIVISIÓ HORITZONTAL	15.717,27 01/01/2009	SANT CUGAT DEL VALLÈS		15.717,27 314,34	628,68 15.088,59

LLIBRE D **LLIBRE D: ELS DELS ORGANISMES AUTÒNOMS ADM. I ENS PERS.PRÒP.**

EPÍGRAF: **III.1** **IMMOBLES**

SUBEPÍGRAF:

CLASSIFICAC	N. BÉ	QUANT. / DESCRIPCIÓ	C. GESTO / C. COST	T. ADQUISICIÓ	COST ADQUI. / D- ALTA	CENTRE / UBICACIÓ	PLANTA / ESPAI	V.B.C. / DOT. AMORT	F.A. / V.N.C.
1104	3522	VOLPELLERES SOTERRANI -5, PK NÚM. 89	51	CONSTRUCCIÓ I/O DIVISIÓ HORITZONTAL	15.717,27 01/01/2009	SANT CUGAT DEL VALLÈS		15.717,27 314,34	628,68 15.088,59
1104	3523	VOLPELLERES SOTERRANI -5, PK NÚM. 90	51	CONSTRUCCIÓ I/O DIVISIÓ HORITZONTAL	18.072,86 01/01/2009	SANT CUGAT DEL VALLÈS		18.072,86 361,45	722,90 17.349,96
1104	3524	VOLPELLERES SOTERRANI -5, PK NÚM. 91	51	CONSTRUCCIÓ I/O DIVISIÓ HORITZONTAL	18.072,86 01/01/2009	SANT CUGAT DEL VALLÈS		18.072,86 361,45	722,90 17.349,96
1104	3525	VOLPELLERES SOTERRANI -5, PK NÚM. 92	51	CONSTRUCCIÓ I/O DIVISIÓ HORITZONTAL	18.072,86 01/01/2009	SANT CUGAT DEL VALLÈS		18.072,86 361,45	722,90 17.349,96
1104	3526	VOLPELLERES SOTERRANI -5, PK NÚM. 93	51	CONSTRUCCIÓ I/O DIVISIÓ HORITZONTAL	18.072,86 01/01/2009	SANT CUGAT DEL VALLÈS		18.072,86 361,45	722,90 17.349,96
1104	3527	VOLPELLERES SOTERRANI -5, PK NÚM. 94	51	CONSTRUCCIÓ I/O DIVISIÓ HORITZONTAL	18.072,86 01/01/2009	SANT CUGAT DEL VALLÈS		18.072,86 361,45	722,90 17.349,96
1104	3528	VOLPELLERES SOTERRANI -5, PK NÚM. 95	51	CONSTRUCCIÓ I/O DIVISIÓ HORITZONTAL	18.072,86 01/01/2009	SANT CUGAT DEL VALLÈS		18.072,86 361,45	722,90 17.349,96
1104	3529	VOLPELLERES SOTERRANI -5, PK NÚM. 96	51	CONSTRUCCIÓ I/O DIVISIÓ HORITZONTAL	18.072,86 01/01/2009	SANT CUGAT DEL VALLÈS		18.072,86 361,45	722,90 17.349,96
1104	3530	VOLPELLERES SOTERRANI -5, PK NÚM. 97	51	CONSTRUCCIÓ I/O DIVISIÓ HORITZONTAL	18.072,86 01/01/2009	SANT CUGAT DEL VALLÈS		18.072,86 361,45	722,90 17.349,96
1104	3531	VOLPELLERES, PLAÇA PK MOTO NÚM. 1, SOTERRANI -5	51	CONSTRUCCIÓ I/O DIVISIÓ HORITZONTAL	5.499,03 01/01/2009	SANT CUGAT DEL VALLÈS		5.499,03 109,98	219,96 5.279,07

LLIBRE D **LLIBRE D: ELS DELS ORGANISMES AUTÒNOMS ADM. I ENS PERS.PRÒP.**

EPÍGRAF: **III.1** **IMMOBLES**

SUBEPÍGRAF:

CLASSIFICAC	N. BÉ	QUANT. / DESCRIPCIÓ	C. GESTO / C. COST	T. ADQUISICIÓ	COST ADQUI. / D- ALTA	CENTRE / UBICACIÓ	PLANTA / ESPAI	V.B.C. / DOT. AMORT	F.A. / V.N.C.
1104	3532	VOLPELLERES, PLAÇA PK MOTO NÚM. 2, SOTERRANI -5	51	CONSTRUCCIÓ I/O DIVISIÓ HORITZONTAL	5.499,03 01/01/2009	SANT CUGAT DEL VALLÈS		5.499,03 109,98	219,96 5.279,07
1104	3533	VOLPELLERES, PLAÇA PK MOTO NÚM. 3, SOTERRANI -5	51	CONSTRUCCIÓ I/O DIVISIÓ HORITZONTAL	5.499,03 01/01/2009	SANT CUGAT DEL VALLÈS		5.499,03 109,98	219,96 5.279,07
1104	3534	VOLPELLERES, PLAÇA PK MOTO NÚM. 4, SOTERRANI -5	51	CONSTRUCCIÓ I/O DIVISIÓ HORITZONTAL	5.499,03 01/01/2009	SANT CUGAT DEL VALLÈS		5.499,03 109,98	219,96 5.279,07
1104	3535	VOLPELLERES, PLAÇA PK MOTO NÚM. 5, SOTERRANI -5	51	CONSTRUCCIÓ I/O DIVISIÓ HORITZONTAL	5.499,03 01/01/2009	SANT CUGAT DEL VALLÈS		5.499,03 109,98	219,96 5.279,07
1104	3536	VOLPELLERES, PLAÇA PK MOTO NÚM. 6, SOTERRANI -5	51	CONSTRUCCIÓ I/O DIVISIÓ HORITZONTAL	5.499,03 01/01/2009	SANT CUGAT DEL VALLÈS		5.499,03 109,98	219,96 5.279,07
1104	3537	VOLPELLERES, PLAÇA PK MOTO NÚM. 7, SOTERRANI -5	51	CONSTRUCCIÓ I/O DIVISIÓ HORITZONTAL	5.499,03 01/01/2009	SANT CUGAT DEL VALLÈS		5.499,03 109,98	219,96 5.279,07
1104	3538	VOLPELLERES, PLAÇA PK MOTO NÚM. 8, SOTERRANI -5	51	CONSTRUCCIÓ I/O DIVISIÓ HORITZONTAL	5.499,03 01/01/2009	SANT CUGAT DEL VALLÈS		5.499,03 109,98	219,96 5.279,07
1104	3539	VOLPELLERES, PLAÇA PK MOTO NÚM. 9, SOTERRANI -5	51	CONSTRUCCIÓ I/O DIVISIÓ HORITZONTAL	5.499,03 01/01/2009	SANT CUGAT DEL VALLÈS		5.499,03 109,98	219,96 5.279,07
1104	3540	VOLPELLERES, PLAÇA PK MOTO NÚM. 10, SOTERRANI -5	51	CONSTRUCCIÓ I/O DIVISIÓ HORITZONTAL	5.499,03 01/01/2009	SANT CUGAT DEL VALLÈS		5.499,03 109,98	219,96 5.279,07
1104	3541	VOLPELLERES, PLAÇA PK MOTO NÚM. 11, SOTERRANI -5	51	CONSTRUCCIÓ I/O DIVISIÓ HORITZONTAL	5.499,03 01/01/2009	SANT CUGAT DEL VALLÈS		5.499,03 109,98	219,96 5.279,07

LLIBRE D **LLIBRE D: ELS DELS ORGANISMES AUTÒNOMS ADM. I ENS PERS.PRÒP.**

EPÍGRAF: **III.1** **IMMOBLES**

SUBEPÍGRAF:

CLASSIFICAC	N. BÉ	QUANT. / DESCRIPCIÓ	C. GESTO / C. COST	T. ADQUISICIÓ	COST ADQUI. / D- ALTA	CENTRE / UBICACIÓ	PLANTA / ESPAI	V.B.C. / DOT. AMORT	F.A. / V.N.C.
1104	3542	VOLPELLERES, PLAÇA PK MOTO NÚM. 12, SOTERRANI -5	51	CONSTRUCCIÓ I/O DIVISIÓ HORITZONTAL	5.499,03 01/01/2009	SANT CUGAT DEL VALLÈS		5.499,03 109,98	219,96 5.279,07
1104	3543	VOLPELLERES, PLAÇA PK MOTO NÚM. 13, SOTERRANI -5	51	CONSTRUCCIÓ I/O DIVISIÓ HORITZONTAL	5.499,03 01/01/2009	SANT CUGAT DEL VALLÈS		5.499,03 109,98	219,96 5.279,07
1104	3544	VOLPELLERES, PLAÇA PK MOTO NÚM. 14, SOTERRANI -5	51	CONSTRUCCIÓ I/O DIVISIÓ HORITZONTAL	5.499,03 01/01/2009	SANT CUGAT DEL VALLÈS		5.499,03 109,98	219,96 5.279,07
1104	3545	VOLPELLERES, PLAÇA PK MOTO NÚM. 15, SOTERRANI -5	51	CONSTRUCCIÓ I/O DIVISIÓ HORITZONTAL	5.499,03 01/01/2009	SANT CUGAT DEL VALLÈS		5.499,03 109,98	219,96 5.279,07
1104	3546	VOLPELLERES, SOTERRANI -1, PLAÇA PK MOTO NÚM. 1	51	CONSTRUCCIÓ I/O DIVISIÓ HORITZONTAL	6.021,61 01/01/2009	SANT CUGAT DEL VALLÈS		6.021,61 120,43	240,86 5.780,75
1104	3547	VOLPELLERES, SOTERRANI -2, PLAÇA PK MOTO NÚM. 2	51	CONSTRUCCIÓ I/O DIVISIÓ HORITZONTAL	6.021,61 01/01/2009	SANT CUGAT DEL VALLÈS		6.021,61 120,43	240,86 5.780,75
1104	3548	VOLPELLERES, SOTERRANI -3, PLAÇA PK MOTO NÚM. 3	51	CONSTRUCCIÓ I/O DIVISIÓ HORITZONTAL	6.021,61 01/01/2009	SANT CUGAT DEL VALLÈS		6.021,61 120,43	240,86 5.780,75
1104	3549	VOLPELLERES, SOTERRANI -3, PLAÇA PK MOTO NÚM. 4	51	CONSTRUCCIÓ I/O DIVISIÓ HORITZONTAL	6.021,61 01/01/2009	SANT CUGAT DEL VALLÈS		6.021,61 120,43	240,86 5.780,75
1104	3550	VOLPELLERES, SOTERRANI -3, PLAÇA PK MOTO NÚM. 5	51	CONSTRUCCIÓ I/O DIVISIÓ HORITZONTAL	6.021,61 01/01/2009	SANT CUGAT DEL VALLÈS		6.021,61 120,43	240,86 5.780,75
1105	3551	VOLPELLERES, TRASTER NÚM. 1, PLANTA -3	51	CONSTRUCCIÓ I/O DIVISIÓ HORITZONTAL	18.048,73 01/01/2009	SANT CUGAT DEL VALLÈS		18.048,73 360,97	721,94 17.326,79

LLIBRE D **LLIBRE D: ELS DELS ORGANISMES AUTÒNOMS ADM. I ENS PERS.PRÒP.**

EPÍGRAF: **III.1** **IMMOBLES**

SUBEPÍGRAF:

CLASSIFICAC	N. BÉ	QUANT. / DESCRIPCIÓ	C. GESTO / C. COST	T. ADQUISICIÓ	COST ADQUI. / D- ALTA	CENTRE / UBICACIÓ	PLANTA / ESPAI	V.B.C. / DOT. AMORT	F.A. / V.N.C.
1105	3552	VOLPELLERES, TRASTER NÚM. 2, PLANTA -3	51	CONSTRUCCIÓ I/O DIVISIÓ HORITZONTAL	16.878,98 01/01/2009	SANT CUGAT DEL VALLÈS		16.878,98 337,57	675,14 16.203,84
1105	3553	VOLPELLERES, TRASTER NÚM. 3, PLANTA -3	51	CONSTRUCCIÓ I/O DIVISIÓ HORITZONTAL	17.015,66 01/01/2009	SANT CUGAT DEL VALLÈS		17.015,66 340,31	680,62 16.335,04
1105	3554	VOLPELLERES, TRASTER NÚM. 4, PLANTA -3	51	CONSTRUCCIÓ I/O DIVISIÓ HORITZONTAL	23.587,97 01/01/2009	SANT CUGAT DEL VALLÈS		23.587,97 471,75	943,50 22.644,47
1105	3555	VOLPELLERES, TRASTER NÚM. 5, PLANTA -3	51	CONSTRUCCIÓ I/O DIVISIÓ HORITZONTAL	22.832,26 01/01/2009	SANT CUGAT DEL VALLÈS		22.832,26 456,64	913,28 21.918,98
1105	3556	VOLPELLERES, TRASTER NÚM. 6, PLANTA -3	51	CONSTRUCCIÓ I/O DIVISIÓ HORITZONTAL	14.639,98 01/01/2009	SANT CUGAT DEL VALLÈS		14.639,98 292,79	585,58 14.054,40
1105	3557	VOLPELLERES, TRASTER NÚM. 7 PLANTA -3	51	CONSTRUCCIÓ I/O DIVISIÓ HORITZONTAL	14.531,45 01/01/2009	SANT CUGAT DEL VALLÈS		14.531,45 290,62	581,24 13.950,21
1105	3558	VOLPELLERES, TRASTER NÚM. 8, PLANTA -3	51	CONSTRUCCIÓ I/O DIVISIÓ HORITZONTAL	15.455,99 01/01/2009	SANT CUGAT DEL VALLÈS		15.455,99 309,11	618,22 14.837,77
1105	3559	VOLPELLERES, TRASTER NÚM. 1, PLANTA -2	51	CONSTRUCCIÓ I/O DIVISIÓ HORITZONTAL	18.048,73 01/01/2009	SANT CUGAT DEL VALLÈS		18.048,73 360,97	721,94 17.326,79
1105	3560	VOLPELLERES, TRASTER NÚM. 2, PLANTA -2	51	CONSTRUCCIÓ I/O DIVISIÓ HORITZONTAL	16.878,98 01/01/2009	SANT CUGAT DEL VALLÈS		16.878,98 337,57	675,14 16.203,84
1105	3561	VOLPELLERES, TRASTER NÚM. 3, PLANTA -2	51	CONSTRUCCIÓ I/O DIVISIÓ HORITZONTAL	17.015,66 01/01/2009	SANT CUGAT DEL VALLÈS		17.015,66 340,31	680,62 16.335,04

LLIBRE D **LLIBRE D: ELS DELS ORGANISMES AUTÒNOMS ADM. I ENS PERS.PRÒP.**

EPÍGRAF: **III.1** **IMMOBLES**

SUBEPÍGRAF:

CLASSIFICAC	N. BÉ	QUANT. / DESCRIPCIÓ	C. GESTO / C. COST	T. ADQUISICIÓ	COST ADQUI. / D- ALTA	CENTRE / UBICACIÓ	PLANTA / ESPAI	V.B.C. / DOT. AMORT	F.A. / V.N.C.
1105	3562	VOLPELLERES, TRASTER NÚM. 4, PLANTA -2	51	CONSTRUCCIÓ I/O DIVISIÓ HORITZONTAL	21.027,37 01/01/2009	SANT CUGAT DEL VALLÈS		21.027,37 420,54	841,08 20.186,29
1105	3563	VOLPELLERES, TRASTER NÚM. 5, PLANTA -2	51	CONSTRUCCIÓ I/O DIVISIÓ HORITZONTAL	15.757,48 01/01/2009	SANT CUGAT DEL VALLÈS		15.757,48 315,14	630,28 15.127,20
1105	3564	VOLPELLERES, TRASTER NÚM. 6, PLANTA -2	51	CONSTRUCCIÓ I/O DIVISIÓ HORITZONTAL	18.129,12 01/01/2009	SANT CUGAT DEL VALLÈS		18.129,12 362,58	725,16 17.403,96
1105	3565	VOLPELLERES, TRASTER NÚM. 7, PLANTA -2	51	CONSTRUCCIÓ I/O DIVISIÓ HORITZONTAL	14.639,98 01/01/2009	SANT CUGAT DEL VALLÈS		14.639,98 292,79	585,58 14.054,40
1105	3566	VOLPELLERES, TRASTER NÚM. 8, PLANTA -2	51	CONSTRUCCIÓ I/O DIVISIÓ HORITZONTAL	14.531,45 01/01/2009	SANT CUGAT DEL VALLÈS		14.531,45 290,62	581,24 13.950,21
1105	3567	VOLPELLERES, TRASTER NÚM. 9, PLANTA -2	51	CONSTRUCCIÓ I/O DIVISIÓ HORITZONTAL	15.455,99 01/01/2009	SANT CUGAT DEL VALLÈS		15.455,99 309,11	618,22 14.837,77
1105	3568	VOLPELLERES, TRASTER NÚM. 1, PLANTA -1	51	CONSTRUCCIÓ I/O DIVISIÓ HORITZONTAL	18.048,73 01/01/2009	SANT CUGAT DEL VALLÈS		18.048,73 360,97	721,94 17.326,79
1105	3569	VOLPELLERES, TRASTER NÚM. 2, PLANTA -1	51	CONSTRUCCIÓ I/O DIVISIÓ HORITZONTAL	16.878,98 01/01/2009	SANT CUGAT DEL VALLÈS		16.878,98 337,57	675,14 16.203,84
1105	3570	VOLPELLERES, TRASTER NÚM. 3, PLANTA -1	51	CONSTRUCCIÓ I/O DIVISIÓ HORITZONTAL	17.015,66 01/01/2009	SANT CUGAT DEL VALLÈS		17.015,66 340,31	680,62 16.335,04
1105	3571	VOLPELLERES, TRASTER NÚM. 4, PLANTA -1	51	CONSTRUCCIÓ I/O DIVISIÓ HORITZONTAL	21.027,37 01/01/2009	SANT CUGAT DEL VALLÈS		21.027,37 420,54	841,08 20.186,29

LLIBRE D **LLIBRE D: ELS DELS ORGANISMES AUTÒNOMS ADM. I ENS PERS.PRÒP.**

EPÍGRAF: **III.1** **IMMOBLES**

SUBEPÍGRAF:

CLASSIFICAC	N. BÉ	QUANT. / DESCRIPCIÓ	C. GESTO / C. COST	T. ADQUISICIÓ	COST ADQUI. / D- ALTA	CENTRE / UBICACIÓ	PLANTA / ESPAI	V.B.C. / DOT. AMORT	F.A. / V.N.C.
1105	3572	VOLPELLERES, TRASTER NÚM. 5, PLANTA -1	51	CONSTRUCCIÓ I/O DIVISIÓ HORITZONTAL	15.757,48 01/01/2009	SANT CUGAT DEL VALLÈS		15.757,48 315,14	630,28 15.127,20
1105	3573	VOLPELLERES, TRASTER NÚM. 6, PLANTA -1	51	CONSTRUCCIÓ I/O DIVISIÓ HORITZONTAL	18.129,12 01/01/2009	SANT CUGAT DEL VALLÈS		18.129,12 362,58	725,16 17.403,96
1105	3574	VOLPELLERES, TRASTER NÚM. 7, PLANTA -1	51	CONSTRUCCIÓ I/O DIVISIÓ HORITZONTAL	14.639,98 01/01/2009	SANT CUGAT DEL VALLÈS		14.639,98 292,79	585,58 14.054,40
1105	3575	VOLPELLERES, TRASTER NÚM. 8 , PLANTA -1	51	CONSTRUCCIÓ I/O DIVISIÓ HORITZONTAL	14.531,45 01/01/2009	SANT CUGAT DEL VALLÈS		14.531,45 290,62	581,24 13.950,21
1105	3576	VOLPELLERES, TRASTER NÚM.M9, PLANTA -1	51	CONSTRUCCIÓ I/O DIVISIÓ HORITZONTAL	15.455,99 01/01/2009	SANT CUGAT DEL VALLÈS		15.455,99 309,11	618,22 14.837,77
1105	3578	VOLPELLERES, TRASTER NÚM. 41, PLANTA -1	51	CONSTRUCCIÓ I/O DIVISIÓ HORITZONTAL	2.866,09 01/01/2009	SANT CUGAT DEL VALLÈS		2.866,09 57,32	114,64 2.751,45
1105	3579	VOLPELLERES, TRASTER NÚM. 75, PLANTA -1	51	CONSTRUCCIÓ I/O DIVISIÓ HORITZONTAL	2.954,53 01/01/2009	SANT CUGAT DEL VALLÈS		2.954,53 59,09	118,18 2.836,35
1104	3580	VOLPELLERES, PLAÇA APARCAMENT NÚM. 3, SOTERRANI -1	51	CONSTRUCCIÓ I/O DIVISIÓ HORITZONTAL	12.199,98 01/01/2009	SANT CUGAT DEL VALLÈS		12.199,98 243,99	487,98 11.712,00
1104	3582	VOLPELLERES, PLAÇA APARCAMENT NÚM. 5, SOTERRANI -1	51	CONSTRUCCIÓ I/O DIVISIÓ HORITZONTAL	12.199,98 01/01/2009	SANT CUGAT DEL VALLÈS		12.199,98 243,99	487,98 11.712,00
1104	3584	VOLPELLERES, PLAÇA APARCAMENT NÚM. 7, SOTERRANI -1	51	CONSTRUCCIÓ I/O DIVISIÓ HORITZONTAL	12.199,98 01/01/2009	SANT CUGAT DEL VALLÈS		12.199,98 243,99	487,98 11.712,00

LLIBRE D **LLIBRE D: ELS DELS ORGANISMES AUTÒNOMS ADM. I ENS PERS.PRÒP.**

EPÍGRAF: **III.1** **IMMOBLES**

SUBEPÍGRAF:

CLASSIFICAC	N. BÉ	QUANT. / DESCRIPCIÓ	C. GESTO / C. COST	T. ADQUISICIÓ	COST ADQUI. / D- ALTA	CENTRE / UBICACIÓ	PLANTA / ESPAI	V.B.C. / DOT. AMORT	F.A. / V.N.C.
1104	3586	VOLPELLERES, PLAÇA APARCAMENT NÚM. 9, SOTERRANI -1	51	CONSTRUCCIÓ I/O DIVISIÓ HORITZONTAL	12.199,98 01/01/2009	SANT CUGAT DEL VALLÈS		12.199,98 243,99	487,98 11.712,00
1104	3588	VOLPELLERES, PLAÇA APARCAMENT NÚM. 18, SOTERRANI -1	51	CONSTRUCCIÓ I/O DIVISIÓ HORITZONTAL	9.759,98 01/01/2009	SANT CUGAT DEL VALLÈS		9.759,98 195,19	390,38 9.369,60
1104	3589	VOLPELLERES, PLAÇA APARCAMENT NÚM. 19, SOTERRANI -1	51	CONSTRUCCIÓ I/O DIVISIÓ HORITZONTAL	9.759,98 01/01/2009	SANT CUGAT DEL VALLÈS		9.759,98 195,19	390,38 9.369,60
1104	3594	VOLPELLERES, PLAÇA APARCAMENT NÚM. 33, SOTERRANI -1	51	CONSTRUCCIÓ I/O DIVISIÓ HORITZONTAL	10.977,98 01/01/2009	SANT CUGAT DEL VALLÈS		10.977,98 219,55	439,10 10.538,88
1104	3595	VOLPELLERES, PLAÇA APARCAMENT NÚM. 34, SOTERRANI -2	51	CONSTRUCCIÓ I/O DIVISIÓ HORITZONTAL	10.608,16 01/01/2009	SANT CUGAT DEL VALLÈS		10.608,16 212,16	424,32 10.183,84
1104	3596	VOLPELLERES, PLAÇA APARCAMENT NÚM. 35, SOTERRANI -2	51	CONSTRUCCIÓ I/O DIVISIÓ HORITZONTAL	12.199,98 01/01/2009	SANT CUGAT DEL VALLÈS		12.199,98 243,99	487,98 11.712,00
1104	3599	VOLPELLERES, PLAÇA APARCAMENT NÚM. 52, SOTERRANI -2	51	CONSTRUCCIÓ I/O DIVISIÓ HORITZONTAL	12.199,98 01/01/2009	SANT CUGAT DEL VALLÈS		12.199,98 243,99	487,98 11.712,00
1104	3600	VOLPELLERES, PLAÇA APARCAMENT NÚM. 53, SOTERRANI -2	51	CONSTRUCCIÓ I/O DIVISIÓ HORITZONTAL	12.199,98 01/01/2009	SANT CUGAT DEL VALLÈS		12.199,98 243,99	487,98 11.712,00
1104	3601	VOLPELLERES, PLAÇA APARCAMENT NÚM. 54, SOTERRANI -2	51	CONSTRUCCIÓ I/O DIVISIÓ HORITZONTAL	12.199,98 01/01/2009	SANT CUGAT DEL VALLÈS		12.199,98 243,99	487,98 11.712,00
1104	3604	VOLPELLERES, PLAÇA APARCAMENT NÚM. 57, SOTERRANI -2	51	CONSTRUCCIÓ I/O DIVISIÓ HORITZONTAL	12.199,98 01/01/2009	SANT CUGAT DEL VALLÈS		12.199,98 243,99	487,98 11.712,00

LLIBRE D **LLIBRE D: ELS DELS ORGANISMES AUTÒNOMS ADM. I ENS PERS.PRÒP.**

EPÍGRAF: **III.1** **IMMOBLES**

SUBEPÍGRAF:

CLASSIFICAC	N. BÉ	QUANT. / DESCRIPCIÓ	C. GESTO / C. COST	T. ADQUISICIÓ	COST ADQUI. / D- ALTA	CENTRE / UBICACIÓ	PLANTA / ESPAI	V.B.C. / DOT. AMORT	F.A. / V.N.C.
1104	3606	VOLPELLERES, PLAÇA APARCAMENT NÚM. 59, SOTERRANI -2	51	CONSTRUCCIÓ I/O DIVISIÓ HORITZONTAL	12.199,98 01/01/2009	SANT CUGAT DEL VALLÈS		12.199,98 243,99	487,98 11.712,00
1104	3611	VOLPELLERES, PLAÇA APARCAMENT NÚM. 64, SOTERRANI -2	51	CONSTRUCCIÓ I/O DIVISIÓ HORITZONTAL	12.199,98 01/01/2009	SANT CUGAT DEL VALLÈS		12.199,98 243,99	487,98 11.712,00
1104	3613	VOLPELLERES, PLAÇA APARCAMENT NÚM. 66, SOTERRANI -2	51	CONSTRUCCIÓ I/O DIVISIÓ HORITZONTAL	12.199,98 01/01/2009	SANT CUGAT DEL VALLÈS		12.199,98 243,99	487,98 11.712,00
1104	3614	VOLPELLERES, PLAÇA APARCAMENT NÚM. 67, SOTERRANI -2	51	CONSTRUCCIÓ I/O DIVISIÓ HORITZONTAL	12.199,98 01/01/2009	SANT CUGAT DEL VALLÈS		12.199,98 243,99	487,98 11.712,00
1104	3615	VOLPELLERES, PLAÇA APARCAMENT NÚM. 68, SOTERRANI -2	51	CONSTRUCCIÓ I/O DIVISIÓ HORITZONTAL	9.759,98 01/01/2009	SANT CUGAT DEL VALLÈS		9.759,98 195,19	390,38 9.369,60
1104	3616	VOLPELLERES, PLAÇA APARCAMENT NÚM. 69, SOTERRANI -2	51	CONSTRUCCIÓ I/O DIVISIÓ HORITZONTAL	9.759,98 01/01/2009	SANT CUGAT DEL VALLÈS		9.759,98 195,19	390,38 9.369,60
1104	3617	VOLPELLERES, PLAÇA APARCAMENT NÚM. 74, SOTERRANI -2	51	CONSTRUCCIÓ I/O DIVISIÓ HORITZONTAL	12.199,98 01/01/2009	SANT CUGAT DEL VALLÈS		12.199,98 243,99	487,98 11.712,00
1104	3618	VOLPELLERES, PLAÇA APARCAMENT NÚM. 75, SOTERRANI -2	51	CONSTRUCCIÓ I/O DIVISIÓ HORITZONTAL	12.199,98 01/01/2009	SANT CUGAT DEL VALLÈS		12.199,98 243,99	487,98 11.712,00
1104	3619	VOLPELLERES, PLAÇA APARCAMENT NÚM. 76, SOTERRANI -2	51	CONSTRUCCIÓ I/O DIVISIÓ HORITZONTAL	12.199,98 01/01/2009	SANT CUGAT DEL VALLÈS		12.199,98 243,99	487,98 11.712,00
1104	3620	VOLPELLERES, PLAÇA APARCAMENT NÚM. 89, SOTERRANI -2	51	CONSTRUCCIÓ I/O DIVISIÓ HORITZONTAL	10.608,16 01/01/2009	SANT CUGAT DEL VALLÈS		10.608,16 212,16	424,32 10.183,84

LLIBRE D LLIBRE D: ELS DELS ORGANISMES AUTÒNOMS ADM. I ENS PERS.PRÒP.

EPÍGRAF: III.1 IMMOBLES

SUBEPÍGRAF:

CLASSIFICAC	N. BÉ	QUANT. / DESCRIPCIÓ	C. GESTO / C. COST	T. ADQUISICIÓ	COST ADQUI. / D- ALTA	CENTRE / UBICACIÓ	PLANTA / ESPAI	V.B.C. / DOT. AMORT	F.A. / V.N.C.
1104	3621	VOLPELLERES, PLAÇA APARCAMENT NÚM. 98, SOTERRANI -3	51	CONSTRUCCIÓ I/O DIVISIÓ HORITZONTAL	10.608,16 01/01/2009	SANT CUGAT DEL VALLÈS		10.608,16 212,16	424,32 10.183,84
1102	3622	VOLPELLERES, LOCAL COMERCIAL NÚM. 11	51	CONSTRUCCIÓ I/O DIVISIÓ HORITZONTAL	100.915,86 01/01/2009	SANT CUGAT DEL VALLÈS		100.915,86 2.018,31	4.036,62 96.879,24
1102	3623	VOLPELLERES, LOCAL COMERCIAL NÚM. 1	51	CONSTRUCCIÓ I/O DIVISIÓ HORITZONTAL	108.548,80 01/01/2009	SANT CUGAT DEL VALLÈS		108.548,80 2.170,97	4.341,94 104.206,86
1102	3625	VOLPELLERES, LOCAL COMERCIAL NÚM. 4	51	CONSTRUCCIÓ I/O DIVISIÓ HORITZONTAL	80.839,38 01/01/2009	SANT CUGAT DEL VALLÈS		80.839,38 1.616,78	3.233,56 77.605,82
1102	3626	VOLPELLERES, LOCAL COMERCIAL NÚM. 5	51	CONSTRUCCIÓ I/O DIVISIÓ HORITZONTAL	80.276,84 01/01/2009	SANT CUGAT DEL VALLÈS		80.276,84 1.605,53	3.211,06 77.065,78
1102	3628	VOLPELLERES, LOCAL COMERCIAL NÚM. 6	51	CONSTRUCCIÓ I/O DIVISIÓ HORITZONTAL	177.254,99 01/01/2009	SANT CUGAT DEL VALLÈS		177.254,99 3.545,09	7.090,18 170.164,81
1102	3629	VOLPELLERES, LOCAL COMERCIAL NÚM. 7	51	CONSTRUCCIÓ I/O DIVISIÓ HORITZONTAL	63.168,19 01/01/2009	SANT CUGAT DEL VALLÈS		63.168,19 1.263,36	2.526,72 60.641,47
1102	3630	VOLPELLERES, LOCAL COMERCIAL NÚM. 9	51	CONSTRUCCIÓ I/O DIVISIÓ HORITZONTAL	146.791,11 01/01/2009	SANT CUGAT DEL VALLÈS		146.791,11 2.935,82	5.871,64 140.919,47
1102	3631	VOLPELLERES, LOCAL COMERCIAL NÚM. 8	51	CONSTRUCCIÓ I/O DIVISIÓ HORITZONTAL	100.557,00 01/01/2009	SANT CUGAT DEL VALLÈS		100.557,00 2.011,14	4.022,28 96.534,72
1102	3632	VOLPELLERES, LOCAL COMERCIAL NÚM. 10	51	CONSTRUCCIÓ I/O DIVISIÓ HORITZONTAL	73.584,69 01/01/2009	SANT CUGAT DEL VALLÈS		73.584,69 1.471,69	2.943,38 70.641,31

LLIBRE D **LLIBRE D: ELS DELS ORGANISMES AUTÒNOMS ADM. I ENS PERS.PRÒP.**

EPÍGRAF: **III.1** **IMMOBLES**

SUBEPÍGRAF:

CLASSIFICAC	N. BÉ	QUANT. / DESCRIPCIÓ	C. GESTO / C. COST	T. ADQUISICIÓ	COST ADQUI. / D- ALTA	CENTRE / UBICACIÓ	PLANTA / ESPAI	V.B.C. / DOT. AMORT	F.A. / V.N.C.
1102	3633	VOLPELLERES, LOCAL COMERCIAL NÚM. 12	51	CONSTRUCCIÓ I/O DIVISIÓ HORITZONTAL	171.532,71 01/01/2009	SANT CUGAT DEL VALLÈS		171.532,71 3.430,65	6.861,30 164.671,41
1102	3634	VOLPELLERES, LOCAL COMERCIAL NÚM. 13	51	CONSTRUCCIÓ I/O DIVISIÓ HORITZONTAL	126.103,61 01/01/2009	SANT CUGAT DEL VALLÈS		126.103,61 2.522,07	5.044,14 121.059,47
1101	3635	VOLPELLERES, OFICINA PLTA. 1ª NÚM. A01	51	CONSTRUCCIÓ I/O DIVISIÓ HORITZONTAL	204.938,62 01/01/2009	SANT CUGAT DEL VALLÈS		204.938,62 4.098,77	8.197,54 196.741,08
1101	3636	VOLPELLERES, OFICINA PLTA. 1ª, NÚM. A02	51	CONSTRUCCIÓ I/O DIVISIÓ HORITZONTAL	204.938,62 01/01/2009	SANT CUGAT DEL VALLÈS		204.938,62 4.098,77	8.197,54 196.741,08
1101	3637	VOLPELLERES, OFICINA PLTA. 2ª, NÚM. A01	51	CONSTRUCCIÓ I/O DIVISIÓ HORITZONTAL	190.308,30 01/01/2009	SANT CUGAT DEL VALLÈS		190.308,30 3.806,16	7.612,32 182.695,98
1101	3638	VOLPELLERES, OFICINA PLTA. 2ª, NÚM. A02	51	CONSTRUCCIÓ I/O DIVISIÓ HORITZONTAL	190.308,30 01/01/2009	SANT CUGAT DEL VALLÈS		190.308,30 3.806,16	7.612,32 182.695,98
1101	3639	VOLPELLERES, OFICINA PLTA. 2ª, NÚM. B01	51	CONSTRUCCIÓ I/O DIVISIÓ HORITZONTAL	196.669,31 01/01/2009	SANT CUGAT DEL VALLÈS		196.669,31 3.933,38	7.866,76 188.802,55
1101	3640	VOLPELLERES, OFICINA PLTA. 2ª, NÚM. B02	51	CONSTRUCCIÓ I/O DIVISIÓ HORITZONTAL	196.669,31 01/01/2009	SANT CUGAT DEL VALLÈS		196.669,31 3.933,38	7.866,76 188.802,55
1101	3641	VOLPELLERES, OFICINA PLTA. 2ª, NÚM. C01	51	CONSTRUCCIÓ I/O DIVISIÓ HORITZONTAL	162.531,92 01/01/2009	SANT CUGAT DEL VALLÈS		162.531,92 3.250,63	6.501,26 156.030,66
1101	3642	VOLPELLERES, OFICINA PLTA. 2ª, NÚM. D01	51	CONSTRUCCIÓ I/O DIVISIÓ HORITZONTAL	191.172,75 01/01/2009	SANT CUGAT DEL VALLÈS		191.172,75 3.823,45	7.646,90 183.525,85

LLIBRE D **LLIBRE D: ELS DELS ORGANISMES AUTÒNOMS ADM. I ENS PERS.PRÒP.**

EPÍGRAF: **III.1** **IMMOBLES**

SUBEPÍGRAF:

CLASSIFICAC	N. BÉ	QUANT. / DESCRIPCIÓ	C. GESTO / C. COST	T. ADQUISICIÓ	COST ADQUI. / D- ALTA	CENTRE / UBICACIÓ	PLANTA / ESPAI	V.B.C. / DOT. AMORT	F.A. / V.N.C.
1101	3643	VOLPELLERES, OFICINA PLTA. 2ª, NÚM. D02	51	CONSTRUCCIÓ I/O DIVISIÓ HORITZONTAL	191.172,75 01/01/2009	SANT CUGAT DEL VALLÈS		191.172,75 3.823,45	7.646,90 183.525,85
1101	3644	VOLPELLERES, OFICINA PLTA. 2ª, NÚM. E01	51	CONSTRUCCIÓ I/O DIVISIÓ HORITZONTAL	209.097,74 01/01/2009	SANT CUGAT DEL VALLÈS		209.097,74 4.181,95	8.363,90 200.733,84
1101	3645	VOLPELLERES, OFICINA PLTA. 2ª, NÚM. E02	51	CONSTRUCCIÓ I/O DIVISIÓ HORITZONTAL	209.097,74 01/01/2009	SANT CUGAT DEL VALLÈS		209.097,74 4.181,95	8.363,90 200.733,84
1101	3646	VOLPELLERES, OFICINA PLTA. 2ª, NÚM. F01	51	CONSTRUCCIÓ I/O DIVISIÓ HORITZONTAL	193.847,63 01/01/2009	SANT CUGAT DEL VALLÈS		193.847,63 3.876,95	7.753,90 186.093,73
1101	3647	VOLPELLERES, OFICINA PLTA. 3ª, NÚM. A01	51	CONSTRUCCIÓ I/O DIVISIÓ HORITZONTAL	190.308,30 01/01/2009	SANT CUGAT DEL VALLÈS		190.308,30 3.806,16	7.612,32 182.695,98
1101	3648	VOLPELLERES, OFICINA PLTA. 3ª, NÚM. A02	51	CONSTRUCCIÓ I/O DIVISIÓ HORITZONTAL	190.308,30 01/01/2009	SANT CUGAT DEL VALLÈS		190.308,30 3.806,16	7.612,32 182.695,98
1101	3649	VOLPELLERES, OFICINA PLTA. 3ª, NÚM. B01	51	CONSTRUCCIÓ I/O DIVISIÓ HORITZONTAL	196.669,31 01/01/2009	SANT CUGAT DEL VALLÈS		196.669,31 3.933,38	7.866,76 188.802,55
1101	3650	VOLPELLERES, OFICINA PLTA. 3ª, NÚM. B02	51	CONSTRUCCIÓ I/O DIVISIÓ HORITZONTAL	196.669,31 01/01/2009	SANT CUGAT DEL VALLÈS		196.669,31 3.933,38	7.866,76 188.802,55
1101	3651	VOLPELLERES, OFICINA PLTA. 3ª, NÚM. C01	51	CONSTRUCCIÓ I/O DIVISIÓ HORITZONTAL	162.531,92 01/01/2009	SANT CUGAT DEL VALLÈS		162.531,92 3.250,63	6.501,26 156.030,66
1101	3652	VOLPELLERES, OFICINA PLTA. 3ª, NÚM. D01	51	CONSTRUCCIÓ I/O DIVISIÓ HORITZONTAL	191.172,75 01/01/2009	SANT CUGAT DEL VALLÈS		191.172,75 3.823,45	7.646,90 183.525,85

LLIBRE D **LLIBRE D: ELS DELS ORGANISMES AUTÒNOMS ADM. I ENS PERS.PRÒP.**

EPÍGRAF: **III.1** **IMMOBLES**

SUBEPÍGRAF:

CLASSIFICAC	N. BÉ	QUANT. / DESCRIPCIÓ	C. GESTO / C. COST	T. ADQUISICIÓ	COST ADQUI. / D- ALTA	CENTRE / UBICACIÓ	PLANTA / ESPAI	V.B.C. / DOT. AMORT	F.A. / V.N.C.
1101	3653	VOLPELLERES, OFICINA PLTA. 3ª, NÚM. D02	51	CONSTRUCCIÓ I/O DIVISIÓ HORITZONTAL	191.172,75 01/01/2009	SANT CUGAT DEL VALLÈS		191.172,75 3.823,45	7.646,90 183.525,85
1101	3654	VOLPELLERES, OFICINA PLTA. 3ª, NÚM. E01	51	CONSTRUCCIÓ I/O DIVISIÓ HORITZONTAL	209.097,74 01/01/2009	SANT CUGAT DEL VALLÈS		209.097,74 4.181,95	8.363,90 200.733,84
1101	3655	VOLPELLERES, OFICINA PLTA. 3ª, NÚM. E02	51	CONSTRUCCIÓ I/O DIVISIÓ HORITZONTAL	209.097,74 01/01/2009	SANT CUGAT DEL VALLÈS		209.097,74 4.181,95	8.363,90 200.733,84
1101	3656	VOLPELLERES, OFICINA PLTA. 3ª, NÚM. F01	51	CONSTRUCCIÓ I/O DIVISIÓ HORITZONTAL	193.847,63 01/01/2009	SANT CUGAT DEL VALLÈS		193.847,63 3.876,95	7.753,90 186.093,73
1101	3657	VOLPELLERES, OFICINA PLTA. 4ª, NÚM. A01	51	CONSTRUCCIÓ I/O DIVISIÓ HORITZONTAL	190.308,30 01/01/2009	SANT CUGAT DEL VALLÈS		190.308,30 3.806,16	7.612,32 182.695,98
1101	3658	VOLPELLERES, OFICINA PLTA. 4ª, NÚM. A02	51	CONSTRUCCIÓ I/O DIVISIÓ HORITZONTAL	190.308,30 01/01/2009	SANT CUGAT DEL VALLÈS		190.308,30 3.806,16	7.612,32 182.695,98
1101	3659	VOLPELLERES, OFICINA PLTA. 4ª, NÚM. B01	51	CONSTRUCCIÓ I/O DIVISIÓ HORITZONTAL	196.669,31 01/01/2009	SANT CUGAT DEL VALLÈS		196.669,31 3.933,38	7.866,76 188.802,55
1101	3660	VOLPELLERES, OFICINA PLTA. 4ª, NÚM. B02	51	CONSTRUCCIÓ I/O DIVISIÓ HORITZONTAL	196.669,31 01/01/2009	SANT CUGAT DEL VALLÈS		196.669,31 3.933,38	7.866,76 188.802,55
1101	3661	VOLPELLERES, OFICINA PLTA. 4ª, NÚM. C01	51	CONSTRUCCIÓ I/O DIVISIÓ HORITZONTAL	162.531,92 01/01/2009	SANT CUGAT DEL VALLÈS		162.531,92 3.250,63	6.501,26 156.030,66
1101	3662	VOLPELLERES, OFICINA PLTA. 4ª, NÚM. D01	51	CONSTRUCCIÓ I/O DIVISIÓ HORITZONTAL	191.172,75 01/01/2009	SANT CUGAT DEL VALLÈS		191.172,75 3.823,45	7.646,90 183.525,85

LLIBRE D **LLIBRE D: ELS DELS ORGANISMES AUTÒNOMS ADM. I ENS PERS.PRÒP.**

EPÍGRAF: **III.1** **IMMOBLES**

SUBEPÍGRAF:

CLASSIFICAC	N. BÉ	QUANT. / DESCRIPCIÓ	C. GESTO / C. COST	T. ADQUISICIÓ	COST ADQUI. / D- ALTA	CENTRE / UBICACIÓ	PLANTA / ESPAI	V.B.C. / DOT. AMORT	F.A. / V.N.C.
1101	3663	VOLPELLERES, OFICINA PLTA. 4ª, NÚM. D02	51	CONSTRUCCIÓ I/O DIVISIÓ HORITZONTAL	191.172,75 01/01/2009	SANT CUGAT DEL VALLÈS		191.172,75 3.823,45	7.646,90 183.525,85
1101	3664	VOLPELLERES, OFICINA PLTA. 4ª, NÚM. E01	51	CONSTRUCCIÓ I/O DIVISIÓ HORITZONTAL	209.097,74 01/01/2009	SANT CUGAT DEL VALLÈS		209.097,74 4.181,95	8.363,90 200.733,84
1101	3665	VOLPELLERES, OFICINA PLTA. 4ª, NÚM. E02	51	CONSTRUCCIÓ I/O DIVISIÓ HORITZONTAL	209.097,74 01/01/2009	SANT CUGAT DEL VALLÈS		209.097,74 4.181,95	8.363,90 200.733,84
1101	3666	VOLPELLERES, OFICINA PLTA. 4ª, NÚM. F01	51	CONSTRUCCIÓ I/O DIVISIÓ HORITZONTAL	193.847,63 01/01/2009	SANT CUGAT DEL VALLÈS		193.847,63 3.876,95	7.753,90 186.093,73

TOTAL Subepígraf:	C. Adq.:	**18.494.439,71**	Dot.:	**366.988,75**	V.B.C.:	**18.494.439,71**	
			F.A.:	**772.347,30**	V.N.C.:	**17.722.092,41**	
TOTAL Epígraf: **III.1** **IMMOBLES**	C. Adq.:	**18.494.439,71**	Dot.:	**366.988,75**	V.B.C.:	**18.494.439,71**	
			F.A.:	**772.347,30**	V.N.C.:	**17.722.092,41**	
TOTAL LLIBRE: **D** **LLIBRE D: ELS DELS ORGANISMES AUTÒNOMS ADM. I EN**	C. Adq.:	**18.740.630,86**	Dot.:	**371.560,83**	V.B.C.:	**18.740.630,86**	
			F.A.:	**865.066,57**	V.N.C.:	**17.875.564,29**	

Patrimoni Públic Sòl

LLIBRE B **LLIBRE B: ELS AFECTES AL SEU PATRIMONI MUNICIPAL DEL SÒL**

EPÍGRAF: **III.1** **IMMOBLES**

SUBEPÍGRAF:

CLASSIFICAC	N. BÉ	QUANT. / DESCRIPCIÓ	C. GESTO / C. COST	T. ADQUISICIÓ	COST ADQUI. / D- ALTA	CENTRE / UBICACIÓ	PLANTA / ESPAI	V.B.C. / DOT. AMORT	F.A. / V.N.C.
B003	1885	C. ELÍES ROGENT, Nº 2-64 - APARCAMENT 16 SUD		CONSTRUCCIÓ I/O DIVISIÓ HORITZONTAL	7.295,81 25/05/1990	SANT CUGAT DEL VALLÈS		7.295,81 145,91	3.006,54 4.289,27
B003	1886	C. ELÍES ROGENT, Nº 2-64 - APARCAMENT 53 SUD		CONSTRUCCIÓ I/O DIVISIÓ HORITZONTAL	7.295,81 25/05/1990	SANT CUGAT DEL VALLÈS		7.295,81 145,91	3.006,54 4.289,27
B003	1889	C. FERRAN ROMEU Nº 1-51- APARCAMENT 99 NORD		CONSTRUCCIÓ I/O DIVISIÓ HORITZONTAL	7.295,81 25/05/1990	SANT CUGAT DEL VALLÈS		7.295,81 145,91	3.006,54 4.289,27
B003	1891	AV. TORRE BLANCA, Nº 2-8- APARCAMENT 137		CONSTRUCCIÓ I/O DIVISIÓ HORITZONTAL	4.805,85 21/09/1990	SANT CUGAT DEL VALLÈS		4.805,85 96,11	1.949,06 2.856,79
B003	1892	AV. TORRE BLANCA, Nº 2-8- APARCAMENT 126		CONSTRUCCIÓ I/O DIVISIÓ HORITZONTAL	4.805,85 21/09/1990	SANT CUGAT DEL VALLÈS		4.805,85 96,11	1.949,06 2.856,79
B003	1893	AV. TORRE BLANCA, Nº 2-8- APARCAMENT 129		CONSTRUCCIÓ I/O DIVISIÓ HORITZONTAL	4.805,85 21/09/1990	SANT CUGAT DEL VALLÈS		4.805,85 96,11	1.949,06 2.856,79
B003	1894	AV. TORRE BLANCA, Nº 2-8- APARCAMENT 132		CONSTRUCCIÓ I/O DIVISIÓ HORITZONTAL	4.805,85 21/09/1990	SANT CUGAT DEL VALLÈS		4.805,85 96,11	1.949,06 2.856,79
B003	1895	AV. TORRE BLANCA, Nº 2-8- APARCAMENT 134		CONSTRUCCIÓ I/O DIVISIÓ HORITZONTAL	4.805,85 21/09/1990	SANT CUGAT DEL VALLÈS		4.805,85 96,11	1.949,06 2.856,79
B003	1896	AV. TORRE BLANCA, Nº 2-8- APARCAMENT 135		CONSTRUCCIÓ I/O DIVISIÓ HORITZONTAL	4.805,85 21/09/1990	SANT CUGAT DEL VALLÈS		4.805,85 96,11	1.949,06 2.856,79
B003	1897	AV. TORRE BLANCA, Nº 2-8- APARCAMENT 136		CONSTRUCCIÓ I/O DIVISIÓ HORITZONTAL	4.805,85 21/09/1990	SANT CUGAT DEL VALLÈS		4.805,85 96,11	1.949,06 2.856,79

Patrimoni Públic Sòl

LLIBRE B — LLIBRE B: ELS AFECTES AL SEU PATRIMONI MUNICIPAL DEL SÒL

EPÍGRAF: III.1 IMMOBLES

SUBEPÍGRAF:

CLASSIFICAC	N. BÉ	QUANT. / DESCRIPCIÓ	C. GESTO / C. COST	T. ADQUISICIÓ	COST ADQUI. / D- ALTA	CENTRE / UBICACIÓ	PLANTA / ESPAI	V.B.C. / DOT. AMORT	F.A. / V.N.C.
B003	1898	AV. TORRE BLANCA, Nº 2-8-APARCAMENT 138		CONSTRUCCIÓ I/O DIVISIÓ HORITZONTAL	4.805,85 21/09/1990	SANT CUGAT DEL VALLÈS		4.805,85 96,11	1.949,06 2.856,79
B003	1899	AV. TORRE BLANCA, Nº 2-8-APARCAMENT 139		CONSTRUCCIÓ I/O DIVISIÓ HORITZONTAL	4.805,85 21/09/1990	SANT CUGAT DEL VALLÈS		4.805,85 96,11	1.949,06 2.856,79
B003	1900	AV. TORRE BLANCA, Nº 2-8-APARCAMENT 196		CONSTRUCCIÓ I/O DIVISIÓ HORITZONTAL	4.805,85 21/09/1990	SANT CUGAT DEL VALLÈS		4.805,85 96,11	1.949,06 2.856,79
B003	1901	AV. TORRE BLANCA, Nº 2-8-APARCAMENT 197		CONSTRUCCIÓ I/O DIVISIÓ HORITZONTAL	4.805,85 21/09/1990	SANT CUGAT DEL VALLÈS		4.805,85 96,11	1.949,06 2.856,79
B003	1902	AV. TORRE BLANCA, Nº 2-8-APARCAMENT 198		CONSTRUCCIÓ I/O DIVISIÓ HORITZONTAL	4.805,85 21/09/1990	SANT CUGAT DEL VALLÈS		4.805,85 96,11	1.949,06 2.856,79
B003	1903	AV. TORRE BLANCA, Nº 2-8-APARCAMENT 199		CONSTRUCCIÓ I/O DIVISIÓ HORITZONTAL	4.805,85 21/09/1990	SANT CUGAT DEL VALLÈS		4.805,85 96,11	1.949,06 2.856,79
B003	1904	AV. TORRE BLANCA, Nº 2-8-APARCAMENT 214		CONSTRUCCIÓ I/O DIVISIÓ HORITZONTAL	4.805,85 21/09/1990	SANT CUGAT DEL VALLÈS		4.805,85 96,11	1.949,06 2.856,79
B003	1905	AV. TORRE BLANCA, Nº 2-8-APARCAMENT 254		CONSTRUCCIÓ I/O DIVISIÓ HORITZONTAL	4.805,85 21/09/1990	SANT CUGAT DEL VALLÈS		4.805,85 96,11	1.949,06 2.856,79
B003	1906	AV. TORRE BLANCA, Nº 2-8-APARCAMENT MOTO 1		CONSTRUCCIÓ I/O DIVISIÓ HORITZONTAL	2.116,21 21/09/1990	SANT CUGAT DEL VALLÈS		2.116,21 42,32	858,22 1.257,99
B003	1907	AV. TORRE BLANCA, Nº 2-8-APARCAMENT MOTO 2		CONSTRUCCIÓ I/O DIVISIÓ HORITZONTAL	2.116,21 21/09/1990	SANT CUGAT DEL VALLÈS		2.116,21 42,32	858,22 1.257,99

Patrimoni Públic Sòl

LLIBRE B **LLIBRE B: ELS AFECTES AL SEU PATRIMONI MUNICIPAL DEL SÒL**

EPÍGRAF: **III.1** **IMMOBLES**

SUBEPÍGRAF:

CLASSIFICAC	N. BÉ	QUANT. / DESCRIPCIÓ	C. GESTO / C. COST	T. ADQUISICIÓ	COST ADQUI. / D- ALTA	CENTRE / UBICACIÓ	PLANTA / ESPAI	V.B.C. / DOT. AMORT	F.A. / V.N.C.
B003	1908	AV. TORRE BLANCA, Nº 2-8- APARCAMENT MOTO 3		CONSTRUCCIÓ I/O DIVISIÓ HORITZONTAL	2.121,07 21/09/1990	SANT CUGAT DEL VALLÈS		2.121,07 42,42	860,25 1.260,82
B003	1909	AV. TORRE BLANCA, Nº 2-8- APARCAMENT MOTO 4		CONSTRUCCIÓ I/O DIVISIÓ HORITZONTAL	2.121,07 21/09/1990	SANT CUGAT DEL VALLÈS		2.121,07 42,42	860,25 1.260,82
B003	1910	AV. TORRE BLANCA, Nº 2-8- APARCAMENT MOTO 5		CONSTRUCCIÓ I/O DIVISIÓ HORITZONTAL	2.121,07 21/09/1990	SANT CUGAT DEL VALLÈS		2.121,07 42,42	860,25 1.260,82
B003	1911	AV. TORRE BLANCA, Nº 2-8- APARCAMENT MOTO 6		CONSTRUCCIÓ I/O DIVISIÓ HORITZONTAL	2.121,07 21/09/1990	SANT CUGAT DEL VALLÈS		2.121,07 42,42	860,25 1.260,82
B003	1912	AV. TORRE BLANCA, Nº 2-8- APARCAMENT MOTO 7		CONSTRUCCIÓ I/O DIVISIÓ HORITZONTAL	2.121,07 21/09/1990	SANT CUGAT DEL VALLÈS		2.121,07 42,42	860,25 1.260,82
B003	1913	AV. TORRE BLANCA, Nº 2-8- APARCAMENT MOTO 8		CONSTRUCCIÓ I/O DIVISIÓ HORITZONTAL	2.121,07 21/09/1990	SANT CUGAT DEL VALLÈS		2.121,07 42,42	860,25 1.260,82
B003	1914	AV. TORRE BLANCA, Nº 2-8- APARCAMENT MOTO 9		CONSTRUCCIÓ I/O DIVISIÓ HORITZONTAL	2.121,07 21/09/1990	SANT CUGAT DEL VALLÈS		2.121,07 42,42	860,25 1.260,82
B004	1918	AVDA TORREBLANCA, 2-8 TRASTER 9 (T-17) PL -2A		CONSTRUCCIÓ I/O DIVISIÓ HORITZONTAL	1.461,89 21/09/1990	SANT CUGAT DEL VALLÈS		1.461,89 29,23	592,77 869,12
B003	1920	C. ARIBAU- APARCAMENT 19		CONSTRUCCIÓ I/O DIVISIÓ HORITZONTAL	5.062,83 30/10/1995	SANT CUGAT DEL VALLÈS		5.062,83 101,25	1.536,22 3.526,61
B003	1921	C. ARIBAU- APARCAMENT 21		CONSTRUCCIÓ I/O DIVISIÓ HORITZONTAL	5.062,83 30/10/1995	SANT CUGAT DEL VALLÈS		5.062,83 101,25	1.536,22 3.526,61

Patrimoni Públic Sòl

LLIBRE B — LLIBRE B: ELS AFECTES AL SEU PATRIMONI MUNICIPAL DEL SÒL

EPÍGRAF: III.1 IMMOBLES

SUBEPÍGRAF:

CLASSIFICAC	N. BÉ	QUANT. / DESCRIPCIÓ	C. GESTO / C. COST	T. ADQUISICIÓ	COST ADQUI. / D- ALTA	CENTRE / UBICACIÓ	PLANTA / ESPAI	V.B.C. / DOT. AMORT	F.A. / V.N.C.
B003	1922	C. ARIBAU- APARCAMENT 32		CONSTRUCCIÓ I/O DIVISIÓ HORITZONTAL	5.062,83 30/10/1995	SANT CUGAT DEL VALLÈS		5.062,83 101,25	1.536,22 3.526,61
B003	1923	C. ARIBAU- APARCAMENT 46		CONSTRUCCIÓ I/O DIVISIÓ HORITZONTAL	5.062,83 30/10/1995	SANT CUGAT DEL VALLÈS		5.062,83 101,25	1.536,22 3.526,61
B002	1932	C. IGNASI BARRAQUER, 1, BX. 1A.		CONSTRUCCIÓ I/O DIVISIÓ HORITZONTAL	101.756,12 06/05/2003	SANT CUGAT DEL VALLÈS		101.756,12 1.688,08	12.926,53 88.829,59
B003	1933	C. IGNASI BARRAQUER, Nº 1- APARCAMENT 7		CONSTRUCCIÓ I/O DIVISIÓ HORITZONTAL	9.087,03 06/05/2003	SANT CUGAT DEL VALLÈS		9.087,03 181,74	1.391,68 7.695,35
B004	1934	C. IGNASI BARRAQUER, Nº 1- TRASTER 7		CONSTRUCCIÓ I/O DIVISIÓ HORITZONTAL	2.723,44 06/05/2003	SANT CUGAT DEL VALLÈS		2.723,44 54,46	417,03 2.306,41
B002	1935	C. IGNASI BARRAQUER, 1 BX. 2A		CONSTRUCCIÓ I/O DIVISIÓ HORITZONTAL	97.278,84 06/05/2003	SANT CUGAT DEL VALLÈS		97.278,84 1.613,80	12.357,73 84.921,11
B003	1936	C. IGNASI BARRAQUER, Nº 1- APARCAMENT 15		CONSTRUCCIÓ I/O DIVISIÓ HORITZONTAL	9.087,03 06/05/2003	SANT CUGAT DEL VALLÈS		9.087,03 181,74	1.391,68 7.695,35
B004	1937	C. IGNASI BARRAQUER, Nº 1- TRASTER 15		CONSTRUCCIÓ I/O DIVISIÓ HORITZONTAL	2.323,13 06/05/2003	SANT CUGAT DEL VALLÈS		2.323,13 46,46	355,77 1.967,36
B002	1938	C. IGNASI BARRAQUER, 3 BX. 1A		CONSTRUCCIÓ I/O DIVISIÓ HORITZONTAL	101.756,12 06/05/2003	SANT CUGAT DEL VALLÈS		101.756,12 1.688,08	12.926,53 88.829,59
B003	1939	C- IGNASI BARRAQUER, Nº 3- APARCAMENT 1		CONSTRUCCIÓ I/O DIVISIÓ HORITZONTAL	9.087,03 06/05/2003	SANT CUGAT DEL VALLÈS		9.087,03 181,74	1.391,68 7.695,35

Patrimoni Públic Sòl

LLIBRE B — LLIBRE B: ELS AFECTES AL SEU PATRIMONI MUNICIPAL DEL SÒL

EPÍGRAF: III.1 IMMOBLES

SUBEPÍGRAF:

CLASSIFICAC	N. BÉ	QUANT. / DESCRIPCIÓ	C. GESTO / C. COST	T. ADQUISICIÓ	COST ADQUI. / D- ALTA	CENTRE / UBICACIÓ	PLANTA / ESPAI	V.B.C. / DOT. AMORT	F.A. / V.N.C.
B004	1940	C. IGNASI BARRAQUER, Nº 3-TRASTER 1		CONSTRUCCIÓ I/O DIVISIÓ HORITZONTAL	2.723,44 06/05/2003	SANT CUGAT DEL VALLÈS		2.723,44 54,46	417,03 2.306,41
B002	1941	C. IGNASI BARRAQUER, 3, BX. 2A		CONSTRUCCIÓ I/O DIVISIÓ HORITZONTAL	101.756,12 06/05/2003	SANT CUGAT DEL VALLÈS		101.756,12 1.688,08	12.926,53 88.829,59
B003	1942	C. IGNASI BARRAQUER, Nº 3-APARCAMENT 6		CONSTRUCCIÓ I/O DIVISIÓ HORITZONTAL	9.087,03 06/05/2003	SANT CUGAT DEL VALLÈS		9.087,03 181,74	1.391,68 7.695,35
B004	1943	C. IGNASI BARRAQUER, Nº 3-TRASTER 6		CONSTRUCCIÓ I/O DIVISIÓ HORITZONTAL	2.723,44 06/05/2003	SANT CUGAT DEL VALLÈS		2.723,44 54,46	417,03 2.306,41
B003	1957	CAMÍ CAN GATXET, Nº 49-53, APARCAMENT 4		CONSTRUCCIÓ I/O DIVISIÓ HORITZONTAL	6.017,12 28/07/1993	SANT CUGAT DEL VALLÈS		6.017,12 120,34	2.097,54 3.919,58
B003	1958	CAMÍ CAN GATXET, Nº 49-53, APARCAMENT 5		CONSTRUCCIÓ I/O DIVISIÓ HORITZONTAL	6.134,87 28/07/1993	SANT CUGAT DEL VALLÈS		6.134,87 122,69	2.138,50 3.996,37
B003	1959	CAMÍ CAN GATXET, Nº 49-53, APARCAMENT 6		CONSTRUCCIÓ I/O DIVISIÓ HORITZONTAL	6.017,12 28/07/1993	SANT CUGAT DEL VALLÈS		6.017,12 120,34	2.097,54 3.919,58
B003	1960	CAMÍ CAN GATXET, Nº 49-53, APARCAMENT 7		CONSTRUCCIÓ I/O DIVISIÓ HORITZONTAL	6.134,87 28/07/1993	SANT CUGAT DEL VALLÈS		6.134,87 122,69	2.138,50 3.996,37
B003	1961	CAMÍ CAN GATXET, Nº 49-53, APARCAMENT 8		CONSTRUCCIÓ I/O DIVISIÓ HORITZONTAL	6.134,87 28/07/1993	SANT CUGAT DEL VALLÈS		6.134,87 122,69	2.138,50 3.996,37
B003	1962	CAMÍ CAN GATXET, Nº 49-53, APARCAMENT 9		CONSTRUCCIÓ I/O DIVISIÓ HORITZONTAL	6.134,87 28/07/1993	SANT CUGAT DEL VALLÈS		6.134,87 122,69	2.138,50 3.996,37

Patrimoni Públic Sòl

LLIBRE B **LLIBRE B: ELS AFECTES AL SEU PATRIMONI MUNICIPAL DEL SÒL**

EPÍGRAF: **III.1** **IMMOBLES**

SUBEPÍGRAF:

CLASSIFICAC	N. BÉ	QUANT. / DESCRIPCIÓ	C. GESTO / C. COST	T. ADQUISICIÓ	COST ADQUI. / D- ALTA	CENTRE / UBICACIÓ	PLANTA / ESPAI	V.B.C. / DOT. AMORT	F.A. / V.N.C.
B003	1965	CAMÍ CAN GATXET, Nº 49-53, APARCAMENT 22		CONSTRUCCIÓ I/O DIVISIÓ HORITZONTAL	6.134,87 28/07/1993	SANT CUGAT DEL VALLÈS		6.134,87 122,69	2.138,50 3.996,37
B003	1966	CAMÍ CAN GATXET, Nº 49-53, APARCAMENT 27		CONSTRUCCIÓ I/O DIVISIÓ HORITZONTAL	7.732,48 28/07/1993	SANT CUGAT DEL VALLÈS		7.732,48 154,64	2.695,40 5.037,08
B003	1968	CAMÍ CAN GATXET, Nº 49-53, APARCAMENT 37T		CONSTRUCCIÓ I/O DIVISIÓ HORITZONTAL	7.732,48 28/07/1993	SANT CUGAT DEL VALLÈS		7.732,48 154,64	2.695,40 5.037,08
B003	1969	CAMÍ CAN GATXET, Nº 49-53, APARCAMENT 47		CONSTRUCCIÓ I/O DIVISIÓ HORITZONTAL	6.438,59 28/07/1993	SANT CUGAT DEL VALLÈS		6.438,59 128,77	2.244,47 4.194,12
B003	1971	CAMÍ CAN GATXET, Nº 55 ED.F-APARCAMENT 9T		CONSTRUCCIÓ I/O DIVISIÓ HORITZONTAL	6.437,90 28/07/1993	SANT CUGAT DEL VALLÈS		6.437,90 128,75	2.244,13 4.193,77
B003	1972	CAMÍ CAN GATXET, Nº 55 ED.F-APARCAMENT 19T		CONSTRUCCIÓ I/O DIVISIÓ HORITZONTAL	6.169,03 28/07/1993	SANT CUGAT DEL VALLÈS		6.169,03 123,38	2.150,53 4.018,50
B003	1973	CAMÍ CAN GATXET, Nº 55 ED.F-APARCAMENT 27T		CONSTRUCCIÓ I/O DIVISIÓ HORITZONTAL	6.422,87 28/07/1993	SANT CUGAT DEL VALLÈS		6.422,87 128,45	2.238,90 4.183,97
B003	1974	CAMÍ CAN GATXET, Nº 55 ED F-APARCAMENT 30		CONSTRUCCIÓ I/O DIVISIÓ HORITZONTAL	5.855,06 28/07/1993	SANT CUGAT DEL VALLÈS		5.855,06 117,10	2.041,06 3.814,00
B003	1975	CAMÍ CAN GATXET, Nº 55 ED F-APARCAMENT 10		CONSTRUCCIÓ I/O DIVISIÓ HORITZONTAL	6.154,00 28/07/1993	SANT CUGAT DEL VALLÈS		6.154,00 123,08	2.145,30 4.008,70
B003	1976	CAMÍ CAN GATXET, Nº 55 ED F-APARCAMENT 16		CONSTRUCCIÓ I/O DIVISIÓ HORITZONTAL	7.227,82 28/07/1993	SANT CUGAT DEL VALLÈS		7.227,82 144,55	2.519,52 4.708,30

Patrimoni Públic Sòl

LLIBRE B **LLIBRE B: ELS AFECTES AL SEU PATRIMONI MUNICIPAL DEL SÒL**

EPÍGRAF: **III.1** **IMMOBLES**

SUBEPÍGRAF:

CLASSIFICAC	N. BÉ	QUANT. / DESCRIPCIÓ	C. GESTO / C. COST	T. ADQUISICIÓ	COST ADQUI. / D- ALTA	CENTRE / UBICACIÓ	PLANTA / ESPAI	V.B.C. / DOT. AMORT	F.A. / V.N.C.
B003	1978	CAMÍ CAN GATXET, Nº 65 ED.16 I-APARCAMENT 4		CONSTRUCCIÓ I/O DIVISIÓ HORITZONTAL	8.944,73 28/07/1993	SANT CUGAT DEL VALLÈS		8.944,73 178,89	3.118,07 5.826,66
B003	1979	CAMÍ CAN GATXET, Nº 65 ED.16 I-APARCAMENT 7		CONSTRUCCIÓ I/O DIVISIÓ HORITZONTAL	7.860,01 28/07/1993	SANT CUGAT DEL VALLÈS		7.860,01 157,20	2.740,01 5.120,00
B003	1981	C. ESTEVE PILA, Nº 29- APARCAMENT 2		CONSTRUCCIÓ I/O DIVISIÓ HORITZONTAL	7.920,79 28/07/1993	SANT CUGAT DEL VALLÈS		7.920,79 158,41	2.761,11 5.159,68
B003	1990	C. ESTEVE PILA, Nº 29- APARCAMENT 17		CONSTRUCCIÓ I/O DIVISIÓ HORITZONTAL	7.920,79 28/07/1993	SANT CUGAT DEL VALLÈS		7.920,79 158,41	2.761,11 5.159,68
B003	1994	C. ESTEVE PILA, Nº 29- APARCAMENT 30		CONSTRUCCIÓ I/O DIVISIÓ HORITZONTAL	7.920,79 28/07/1993	SANT CUGAT DEL VALLÈS		7.920,79 158,41	2.761,11 5.159,68
B003	2003	C. ESTEVE PILA, Nº 29- APARCAMENT 43		CONSTRUCCIÓ I/O DIVISIÓ HORITZONTAL	7.920,79 28/07/1993	SANT CUGAT DEL VALLÈS		7.920,79 158,41	2.761,11 5.159,68
B003	2009	C. ESTEVE PILA, Nº 29- APARCAMENT 49		CONSTRUCCIÓ I/O DIVISIÓ HORITZONTAL	7.920,79 28/07/1993	SANT CUGAT DEL VALLÈS		7.920,79 158,41	2.761,11 5.159,68
B003	2010	C. ESTEVE PILA, Nº 29- APARCAMENT 50		CONSTRUCCIÓ I/O DIVISIÓ HORITZONTAL	7.920,79 28/07/1993	SANT CUGAT DEL VALLÈS		7.920,79 158,41	2.761,11 5.159,68
B003	2017	C. ESTEVE PILA, Nº 29- APARCAMENT 63		CONSTRUCCIÓ I/O DIVISIÓ HORITZONTAL	7.920,79 28/07/1993	SANT CUGAT DEL VALLÈS		7.920,79 158,41	2.761,11 5.159,68
B003	2021	C. DOMÈNEC ORISTRELL, Nº 41-APARCAMENT 1		CONSTRUCCIÓ I/O DIVISIÓ HORITZONTAL	8.191,26 29/07/1993	SANT CUGAT DEL VALLÈS		8.191,26 163,82	2.854,95 5.336,31

Patrimoni Públic Sòl

LLIBRE B — LLIBRE B: ELS AFECTES AL SEU PATRIMONI MUNICIPAL DEL SÒL

EPÍGRAF: III.1 IMMOBLES

SUBEPÍGRAF:

CLASSIFICAC	N. BÉ	QUANT. / DESCRIPCIÓ	C. GESTO / C. COST	T. ADQUISICIÓ	COST ADQUI. / D- ALTA	CENTRE / UBICACIÓ	PLANTA / ESPAI	V.B.C. / DOT. AMORT	F.A. / V.N.C.
B003	2022	C. DOMÈNEC ORISTRELL, Nº 41-APARCAMENT 2		CONSTRUCCIÓ I/O DIVISIÓ HORITZONTAL	8.191,26 29/07/1993	SANT CUGAT DEL VALLÈS		8.191,26 163,82	2.854,95 5.336,31
B003	2023	C. DOMÈNEC ORISTRELL, Nº 41-APARCAMENT 5		CONSTRUCCIÓ I/O DIVISIÓ HORITZONTAL	8.191,26 29/07/1993	SANT CUGAT DEL VALLÈS		8.191,26 163,82	2.854,95 5.336,31
B003	2024	C. DOMÈNEC ORISTRELL, Nº 41-APARCAMENT 9		CONSTRUCCIÓ I/O DIVISIÓ HORITZONTAL	8.191,26 29/07/1993	SANT CUGAT DEL VALLÈS		8.191,26 163,82	2.854,95 5.336,31
B003	2025	C. DOMÈNEC ORISTRELL, Nº 41-APARCAMENT 10		CONSTRUCCIÓ I/O DIVISIÓ HORITZONTAL	8.191,26 29/07/1993	SANT CUGAT DEL VALLÈS		8.191,26 163,82	2.854,95 5.336,31
B003	2026	C. DOMÈNEC ORISTRELL, Nº 41-APARCAMENT 11		CONSTRUCCIÓ I/O DIVISIÓ HORITZONTAL	8.191,26 29/07/1993	SANT CUGAT DEL VALLÈS		8.191,26 163,82	2.854,95 5.336,31
B001	2027	C. ARNAU DE VILANOVA		COMPRA	3.185.364,20 01/01/2005	SANT CUGAT DEL VALLÈS		3.185.364,20 0	0 3.185.364,20
B001	2029	C. CREU 7 / GIRBAU		COMPRA	126.593,34 21/12/2001	SANT CUGAT DEL VALLÈS		126.593,34 0	0 126.593,34
B001	2030	C. CREU 5 / CAVA		COMPRA	82.209,56 07/05/2002	SANT CUGAT DEL VALLÈS		82.209,56 0	0 82.209,56
B001	2034	C. CREU 3 / SOLER- ENDERROCAT		COMPRA	134.840,07 19/10/2000	SANT CUGAT DEL VALLÈS		134.840,07 0	0 134.840,07
B003	2035	C. CASTILLEJOS Nº 33 - APARCAMENT 20M		CONSTRUCCIÓ I/O DIVISIÓ HORITZONTAL	1.420,71 28/12/1990	SANT CUGAT DEL VALLÈS		1.420,71 28,41	568,51 852,20

Patrimoni Públic Sòl

LLIBRE B — LLIBRE B: ELS AFECTES AL SEU PATRIMONI MUNICIPAL DEL SÒL

EPÍGRAF: III.1 IMMOBLES

SUBEPÍGRAF:

CLASSIFICAC	N. BÉ	QUANT. / DESCRIPCIÓ	C. GESTO / C. COST	T. ADQUISICIÓ	COST ADQUI. / D- ALTA	CENTRE / UBICACIÓ	PLANTA / ESPAI	V.B.C. / DOT. AMORT	F.A. / V.N.C.
B003	2036	C. CASTILLEJOS Nº 33 - APARCAMENT 21M		CONSTRUCCIÓ I/O DIVISIÓ HORITZONTAL	1.420,71 28/12/1990	SANT CUGAT DEL VALLÈS		1.420,71 28,41	568,51 852,20
B003	2037	C. CASTILLEJOS Nº 33 - APARCAMENT 22M		CONSTRUCCIÓ I/O DIVISIÓ HORITZONTAL	1.420,71 28/12/1990	SANT CUGAT DEL VALLÈS		1.420,71 28,41	568,51 852,20
B003	2038	C. ILDEFONS CERDÀ, 4 - APARCAMENT 56		CONSTRUCCIÓ I/O DIVISIÓ HORITZONTAL	8.982,92 25/05/1990	SANT CUGAT DEL VALLÈS		8.982,92 179,65	3.701,77 5.281,15
B003	2040	C. JOSEFINA MASCAREÑAS, 13-APARC 6 BIS		COMPRA	8.274,57 20/05/2003	SANT CUGAT DEL VALLÈS		8.274,57 165,49	1.260,89 7.013,68
B003	2041	C. JOSEFINA MASCAREÑAS, 15-17-APARC M1		CONSTRUCCIÓ I/O DIVISIÓ HORITZONTAL	3.759,65 07/09/2004	SANT CUGAT DEL VALLÈS		3.759,65 75,19	475,03 3.284,62
B003	2042	C. JOSEFINA MASCAREÑAS, 15-17-APARC M2		CONSTRUCCIÓ I/O DIVISIÓ HORITZONTAL	3.759,65 07/09/2004	SANT CUGAT DEL VALLÈS		3.759,65 75,19	475,03 3.284,62
B003	2043	C. JOSEFINA MASCAREÑAS, 15-17-APARC M3		CONSTRUCCIÓ I/O DIVISIÓ HORITZONTAL	3.759,65 07/09/2004	SANT CUGAT DEL VALLÈS		3.759,65 75,19	475,03 3.284,62
B003	2044	C. JOSEFINA MASCAREÑAS, 15-17-APARC M4		CONSTRUCCIÓ I/O DIVISIÓ HORITZONTAL	3.759,65 07/09/2004	SANT CUGAT DEL VALLÈS		3.759,65 75,19	475,03 3.284,62
B003	2045	C. JOSEFINA MASCAREÑAS, 15-17-APARC M5		CONSTRUCCIÓ I/O DIVISIÓ HORITZONTAL	7.575,30 07/09/2004	SANT CUGAT DEL VALLÈS		7.575,30 151,50	957,14 6.618,16
B003	2046	C. JOSEFINA MASCAREÑAS, 15-17-APARC M6		CONSTRUCCIÓ I/O DIVISIÓ HORITZONTAL	3.906,67 07/09/2004	SANT CUGAT DEL VALLÈS		3.906,67 78,13	493,61 3.413,06

Patrimoni Públic Sòl

LLIBRE B **LLIBRE B: ELS AFECTES AL SEU PATRIMONI MUNICIPAL DEL SÒL**

EPÍGRAF: **III.1** **IMMOBLES**

SUBEPÍGRAF:

CLASSIFICAC	N. BÉ	QUANT. / DESCRIPCIÓ	C. GESTO / C. COST	T. ADQUISICIÓ	COST ADQUI. / D- ALTA	CENTRE / UBICACIÓ	PLANTA / ESPAI	V.B.C. / DOT. AMORT	F.A. / V.N.C.
B003	2047	C. JOSEFINA MASCAREÑAS, 15-17-APARC M7		CONSTRUCCIÓ I/O DIVISIÓ HORITZONTAL	3.906,67 07/09/2004	SANT CUGAT DEL VALLÈS		3.906,67 78,13	493,61 3.413,06
B003	2048	C. JOSEFINA MASCAREÑAS, 15-17-APARC M8		CONSTRUCCIÓ I/O DIVISIÓ HORITZONTAL	3.906,67 07/09/2004	SANT CUGAT DEL VALLÈS		3.906,67 78,13	493,61 3.413,06
B003	2049	C. JOSEFINA MASCAREÑAS, 15-17-APARC M9		CONSTRUCCIÓ I/O DIVISIÓ HORITZONTAL	3.864,66 07/09/2004	SANT CUGAT DEL VALLÈS		3.864,66 77,29	488,30 3.376,36
B003	2050	C. JOSEFINA MASCAREÑAS, 15-17, 01-1 03 APARC		CONSTRUCCIÓ I/O DIVISIÓ HORITZONTAL	14.975,57 07/09/2004	SANT CUGAT DEL VALLÈS		14.975,57 299,51	1.892,24 13.083,33
B003	2051	C. JOSEFINA MASCAREÑAS, 15-17, 01-1 04 APARC		CONSTRUCCIÓ I/O DIVISIÓ HORITZONTAL	15.570,68 07/09/2004	SANT CUGAT DEL VALLÈS		15.570,68 311,41	1.967,42 13.603,26
B003	2052	C. JOSEFINA MASCAREÑAS, 15-17, 01-1 06 APARC		CONSTRUCCIÓ I/O DIVISIÓ HORITZONTAL	15.500,66 07/09/2004	SANT CUGAT DEL VALLÈS		15.500,66 310,01	1.958,58 13.542,08
B003	2053	C. JOSEFINA MASCAREÑAS, 15-17, 01-1 07 APARC		CONSTRUCCIÓ I/O DIVISIÓ HORITZONTAL	16.599,85 07/09/2004	SANT CUGAT DEL VALLÈS		16.599,85 331,99	2.097,45 14.502,40
B003	2054	C. JOSEFINA MASCAREÑAS, 15-17, 01-1 08 APARC		CONSTRUCCIÓ I/O DIVISIÓ HORITZONTAL	16.480,83 07/09/2004	SANT CUGAT DEL VALLÈS		16.480,83 329,61	2.082,41 14.398,42
B003	2055	C. JOSEFINA MASCAREÑAS, 15-17, 01-1 09 APARC		CONSTRUCCIÓ I/O DIVISIÓ HORITZONTAL	15.052,59 07/09/2004	SANT CUGAT DEL VALLÈS		15.052,59 301,05	1.901,97 13.150,62
B003	2056	C. JOSEFINA MASCAREÑAS, 15-17, 01-1 11 APARC		CONSTRUCCIÓ I/O DIVISIÓ HORITZONTAL	16.508,84 07/09/2004	SANT CUGAT DEL VALLÈS		16.508,84 330,17	2.085,95 14.422,89

Patrimoni Públic Sòl

LLIBRE B — LLIBRE B: ELS AFECTES AL SEU PATRIMONI MUNICIPAL DEL SÒL

EPÍGRAF: III.1 IMMOBLES

SUBEPÍGRAF:

CLASSIFICAC	N. BÉ	QUANT. / DESCRIPCIÓ	C. GESTO / C. COST	T. ADQUISICIÓ	COST ADQUI. / D- ALTA	CENTRE / UBICACIÓ	PLANTA / ESPAI	V.B.C. / DOT. AMORT	F.A. / V.N.C.
B003	2057	C. JOSEFINA MASCAREÑAS, 15-17, 01-1 12 APARC		CONSTRUCCIÓ I/O DIVISIÓ HORITZONTAL	16.284,80 07/09/2004	SANT CUGAT DEL VALLÈS		16.284,80 325,69	2.057,64 14.227,16
B003	2058	C. JOSEFINA MASCAREÑAS, 15-17, 01-1 13 APARC		CONSTRUCCIÓ I/O DIVISIÓ HORITZONTAL	16.095,77 07/09/2004	SANT CUGAT DEL VALLÈS		16.095,77 321,91	2.033,76 14.062,01
B003	2059	C. JOSEFINA MASCAREÑAS, 15-17, 01-1 16 APARC		CONSTRUCCIÓ I/O DIVISIÓ HORITZONTAL	16.802,89 07/09/2004	SANT CUGAT DEL VALLÈS		16.802,89 336,05	2.123,10 14.679,79
B003	2060	C. JOSEFINA MASCAREÑAS, 15-17, 01-1 20 APARC		CONSTRUCCIÓ I/O DIVISIÓ HORITZONTAL	15.752,71 07/09/2004	SANT CUGAT DEL VALLÈS		15.752,71 315,05	1.990,42 13.762,29
B003	2061	C. JOSEFINA MASCAREÑAS, 15-17, 01-1 21 APARC		CONSTRUCCIÓ I/O DIVISIÓ HORITZONTAL	15.752,71 07/09/2004	SANT CUGAT DEL VALLÈS		15.752,71 315,05	1.990,42 13.762,29
B003	2062	C. JOSEFINA MASCAREÑAS, 15-17, 01-1 22 APARC		CONSTRUCCIÓ I/O DIVISIÓ HORITZONTAL	15.570,68 07/09/2004	SANT CUGAT DEL VALLÈS		15.570,68 311,41	1.967,42 13.603,26
B003	2063	C. JOSEFINA MASCAREÑAS, 15-17, 01-1 23 APARC		CONSTRUCCIÓ I/O DIVISIÓ HORITZONTAL	15.542,67 07/09/2004	SANT CUGAT DEL VALLÈS		15.542,67 310,85	1.963,89 13.578,78
B003	2064	C. JOSEFINA MASCAREÑAS, 15-17, 01-1 25 APARC		CONSTRUCCIÓ I/O DIVISIÓ HORITZONTAL	25.155,32 07/09/2004	SANT CUGAT DEL VALLÈS		25.155,32 503,10	3.178,49 21.976,83
B003	2065	C. JOSEFINA MASCAREÑAS, 15-17, 01-1 26 APARC		CONSTRUCCIÓ I/O DIVISIÓ HORITZONTAL	17.026,93 07/09/2004	SANT CUGAT DEL VALLÈS		17.026,93 340,53	2.151,40 14.875,53
B002	2066	C. JOSEFINA MASCAREÑAS, 15-17, 01 01 01		CONSTRUCCIÓ I/O DIVISIÓ HORITZONTAL	44.469,74 07/09/2004	SANT CUGAT DEL VALLÈS		44.469,74 488,63	3.087,07 41.382,67

Patrimoni Públic Sòl

LLIBRE B — LLIBRE B: ELS AFECTES AL SEU PATRIMONI MUNICIPAL DEL SÒL

EPÍGRAF: III.1 IMMOBLES

SUBEPÍGRAF:

CLASSIFICAC	N. BÉ	QUANT. / DESCRIPCIÓ	C. GESTO / C. COST	T. ADQUISICIÓ	COST ADQUI. / D- ALTA	CENTRE / UBICACIÓ	PLANTA / ESPAI	V.B.C. / DOT. AMORT	F.A. / V.N.C.
B002	2067	C. JOSEFINA MASCAREÑAS, 15-17, 01 01 02		CONSTRUCCIÓ I/O DIVISIÓ HORITZONTAL	59.110,14 07/09/2004	SANT CUGAT DEL VALLÈS		59.110,14 985,22	6.224,43 52.885,71
B002	2068	C. JOSEFINA MASCAREÑAS, 15-17, 01 01 03		CONSTRUCCIÓ I/O DIVISIÓ HORITZONTAL	59.110,14 07/09/2004	SANT CUGAT DEL VALLÈS		59.110,14 920,37	5.814,72 53.295,42
B002	2069	C. JOSEFINA MASCAREÑAS, 15-17, 01 01 04		CONSTRUCCIÓ I/O DIVISIÓ HORITZONTAL	44.631,62 07/09/2004	SANT CUGAT DEL VALLÈS		44.631,62 630,80	3.985,27 40.646,35
B002	2070	C. JOSEFINA MASCAREÑAS, 15-17, 01 01 05		CONSTRUCCIÓ I/O DIVISIÓ HORITZONTAL	60.297,20 07/09/2004	SANT CUGAT DEL VALLÈS		60.297,20 1.008,25	6.369,93 53.927,27
B002	2071	C. JOSEFINA MASCAREÑAS, 15-17, 01 01 06		CONSTRUCCIÓ I/O DIVISIÓ HORITZONTAL	45.072,27 07/09/2004	SANT CUGAT DEL VALLÈS		45.072,27 634,36	4.007,76 41.064,51
B002	2072	C. JOSEFINA MASCAREÑAS, 15-17, 01 01 07		CONSTRUCCIÓ I/O DIVISIÓ HORITZONTAL	44.586,65 07/09/2004	SANT CUGAT DEL VALLÈS		44.586,65 692,08	4.372,43 40.214,22
B002	2073	C. JOSEFINA MASCAREÑAS, 15-17, 01 01 08		CONSTRUCCIÓ I/O DIVISIÓ HORITZONTAL	59.892,52 07/09/2004	SANT CUGAT DEL VALLÈS		59.892,52 1.000,35	6.320,02 53.572,50
B002	2074	C. JOSEFINA MASCAREÑAS, 15-17, 01 01 09		CONSTRUCCIÓ I/O DIVISIÓ HORITZONTAL	59.892,52 07/09/2004	SANT CUGAT DEL VALLÈS		59.892,52 932,56	5.891,73 54.000,79
B002	2075	C. JOSEFINA MASCAREÑAS, 15-17, 01 01 10		CONSTRUCCIÓ I/O DIVISIÓ HORITZONTAL	44.586,65 07/09/2004	SANT CUGAT DEL VALLÈS		44.586,65 626,44	3.957,72 40.628,93
B002	2076	C. JOSEFINA MASCAREÑAS, 15-17, 01 02 01		CONSTRUCCIÓ I/O DIVISIÓ HORITZONTAL	44.469,75 07/09/2004	SANT CUGAT DEL VALLÈS		44.469,75 691,90	4.371,29 40.098,46

Patrimoni Públic Sòl

LLIBRE B **LLIBRE B: ELS AFECTES AL SEU PATRIMONI MUNICIPAL DEL SÒL**

EPÍGRAF: **III.1** **IMMOBLES**

SUBEPÍGRAF:

CLASSIFICAC	N. BÉ	QUANT. / DESCRIPCIÓ	C. GESTO / C. COST	T. ADQUISICIÓ	COST ADQUI. / D- ALTA	CENTRE / UBICACIÓ	PLANTA / ESPAI	V.B.C. / DOT. AMORT	F.A. / V.N.C.
B002	2077	C. JOSEFINA MASCAREÑAS, 15-17, 01 02 02		CONSTRUCCIÓ I/O DIVISIÓ HORITZONTAL	59.110,14 07/09/2004	SANT CUGAT DEL VALLÈS		59.110,14 985,22	6.224,43 52.885,71
B002	2078	C. JOSEFINA MASCAREÑAS, 15-17, 01 02 03		CONSTRUCCIÓ I/O DIVISIÓ HORITZONTAL	59.110,14 07/09/2004	SANT CUGAT DEL VALLÈS		59.110,14 920,37	5.814,72 53.295,42
B002	2079	C. JOSEFINA MASCAREÑAS, 15-17, 01 02 04		CONSTRUCCIÓ I/O DIVISIÓ HORITZONTAL	44.631,62 07/09/2004	SANT CUGAT DEL VALLÈS		44.631,62 630,80	3.985,27 40.646,35
B002	2080	C. JOSEFINA MASCAREÑAS, 15-17, 01 02 05		CONSTRUCCIÓ I/O DIVISIÓ HORITZONTAL	60.297,20 07/09/2004	SANT CUGAT DEL VALLÈS		60.297,20 1.008,25	6.369,93 53.927,27
B002	2081	C. JOSEFINA MASCAREÑAS, 15-17, 01 02 06		CONSTRUCCIÓ I/O DIVISIÓ HORITZONTAL	45.072,27 07/09/2004	SANT CUGAT DEL VALLÈS		45.072,27 634,36	4.007,76 41.064,51
B002	2082	C. JOSEFINA MASCAREÑAS, 15-17, 01 02 07		CONSTRUCCIÓ I/O DIVISIÓ HORITZONTAL	44.586,65 07/09/2004	SANT CUGAT DEL VALLÈS		44.586,65 692,08	4.372,43 40.214,22
B002	2083	C. JOSEFINA MASCAREÑAS, 15-17, 01 02 08		CONSTRUCCIÓ I/O DIVISIÓ HORITZONTAL	59.892,52 07/09/2004	SANT CUGAT DEL VALLÈS		59.892,52 1.000,35	6.320,02 53.572,50
B002	2084	C. JOSEFINA MASCAREÑAS, 15-17, 01 02 09		CONSTRUCCIÓ I/O DIVISIÓ HORITZONTAL	59.892,52 07/09/2004	SANT CUGAT DEL VALLÈS		59.892,52 932,56	5.891,73 54.000,79
B002	2085	C. JOSEFINA MASCAREÑAS, 15-17, 01 02 10		CONSTRUCCIÓ I/O DIVISIÓ HORITZONTAL	44.586,65 07/09/2004	SANT CUGAT DEL VALLÈS		44.586,65 626,44	3.957,72 40.628,93
B002	2086	C. JOSEFINA MASCAREÑAS, 15-17, 01 03 01		CONSTRUCCIÓ I/O DIVISIÓ HORITZONTAL	44.469,75 07/09/2004	SANT CUGAT DEL VALLÈS		44.469,75 691,90	4.371,29 40.098,46

Patrimoni Públic Sòl

LLIBRE B — LLIBRE B: ELS AFECTES AL SEU PATRIMONI MUNICIPAL DEL SÒL

EPÍGRAF: III.1 IMMOBLES

SUBEPÍGRAF:

CLASSIFICAC	N. BÉ	QUANT. / DESCRIPCIÓ	C. GESTO / C. COST	T. ADQUISICIÓ	COST ADQUI. / D- ALTA	CENTRE / UBICACIÓ	PLANTA / ESPAI	V.B.C. / DOT. AMORT	F.A. / V.N.C.
B002	2087	C. JOSEFINA MASCAREÑAS, 15-17, 01 03 02		CONSTRUCCIÓ I/O DIVISIÓ HORITZONTAL	59.110,14 07/09/2004	SANT CUGAT DEL VALLÈS		59.110,14 985,22	6.224,43 52.885,71
B002	2088	C. JOSEFINA MASCAREÑAS, 15-17, 01 03 03		CONSTRUCCIÓ I/O DIVISIÓ HORITZONTAL	59.110,14 07/09/2004	SANT CUGAT DEL VALLÈS		59.110,14 920,37	5.814,72 53.295,42
B002	2089	C. JOSEFINA MASCAREÑAS, 15-17, 01 03 04		CONSTRUCCIÓ I/O DIVISIÓ HORITZONTAL	44.631,62 07/09/2004	SANT CUGAT DEL VALLÈS		44.631,62 630,80	3.985,27 40.646,35
B002	2090	C. JOSEFINA MASCAREÑAS, 15-17, 01 03 05		CONSTRUCCIÓ I/O DIVISIÓ HORITZONTAL	60.297,20 07/09/2004	SANT CUGAT DEL VALLÈS		60.297,20 1.008,25	6.369,93 53.927,27
B002	2091	C. JOSEFINA MASCAREÑAS, 15-17, 01 03 06		CONSTRUCCIÓ I/O DIVISIÓ HORITZONTAL	45.072,27 07/09/2004	SANT CUGAT DEL VALLÈS		45.072,27 634,36	4.007,76 41.064,51
B002	2092	C. JOSEFINA MASCAREÑAS, 15-17, 01 03 07		CONSTRUCCIÓ I/O DIVISIÓ HORITZONTAL	44.586,65 07/09/2004	SANT CUGAT DEL VALLÈS		44.586,65 692,08	4.372,43 40.214,22
B002	2093	C. JOSEFINA MASCAREÑAS, 15-17, 01 03 08		CONSTRUCCIÓ I/O DIVISIÓ HORITZONTAL	59.892,52 07/09/2004	SANT CUGAT DEL VALLÈS		59.892,52 1.000,35	6.320,02 53.572,50
B002	2094	C. JOSEFINA MASCAREÑAS, 15-17, 01 03 09		CONSTRUCCIÓ I/O DIVISIÓ HORITZONTAL	59.892,52 07/09/2004	SANT CUGAT DEL VALLÈS		59.892,52 932,56	5.891,73 54.000,79
B002	2095	C. JOSEFINA MASCAREÑAS, 15-17, 01 03 10		CONSTRUCCIÓ I/O DIVISIÓ HORITZONTAL	44.586,65 07/09/2004	SANT CUGAT DEL VALLÈS		44.586,65 626,44	3.957,72 40.628,93
B002	2096	C. JOSEFINA MASCAREÑAS, 15-17, 01 04 01		CONSTRUCCIÓ I/O DIVISIÓ HORITZONTAL	44.469,75 07/09/2004	SANT CUGAT DEL VALLÈS		44.469,75 691,90	4.371,29 40.098,46

Patrimoni Públic Sòl

LLIBRE B **LLIBRE B: ELS AFECTES AL SEU PATRIMONI MUNICIPAL DEL SÒL**

EPÍGRAF: **III.1** **IMMOBLES**

SUBEPÍGRAF:

CLASSIFICAC	N. BÉ	QUANT. / DESCRIPCIÓ	C. GESTO / C. COST	T. ADQUISICIÓ	COST ADQUI. / D- ALTA	CENTRE / UBICACIÓ	PLANTA / ESPAI	V.B.C. / DOT. AMORT	F.A. / V.N.C.
B002	2097	C. JOSEFINA MASCAREÑAS, 15-17, 01 04 02		CONSTRUCCIÓ I/O DIVISIÓ HORITZONTAL	59.110,14 07/09/2004	SANT CUGAT DEL VALLÈS		59.110,14 985,22	6.224,43 52.885,71
B002	2098	C. JOSEFINA MASCAREÑAS, 15-17, 01 04 03		CONSTRUCCIÓ I/O DIVISIÓ HORITZONTAL	59.110,14 07/09/2004	SANT CUGAT DEL VALLÈS		59.110,14 920,37	5.814,72 53.295,42
B002	2099	C. JOSEFINA MASCAREÑAS, 15-17, 01 04 04		CONSTRUCCIÓ I/O DIVISIÓ HORITZONTAL	44.631,62 07/09/2004	SANT CUGAT DEL VALLÈS		44.631,62 630,80	3.985,27 40.646,35
B002	2100	C. JOSEFINA MASCAREÑAS, 15-17, 01 04 05		CONSTRUCCIÓ I/O DIVISIÓ HORITZONTAL	60.297,20 07/09/2004	SANT CUGAT DEL VALLÈS		60.297,20 1.008,25	6.369,93 53.927,27
B002	2101	C. JOSEFINA MASCAREÑAS, 15-17, 01 04 06		CONSTRUCCIÓ I/O DIVISIÓ HORITZONTAL	45.072,27 07/09/2004	SANT CUGAT DEL VALLÈS		45.072,27 634,36	4.007,76 41.064,51
B002	2102	C. JOSEFINA MASCAREÑAS, 15-17, 01 04 07		CONSTRUCCIÓ I/O DIVISIÓ HORITZONTAL	44.586,65 07/09/2004	SANT CUGAT DEL VALLÈS		44.586,65 692,08	4.372,43 40.214,22
B002	2103	C. JOSEFINA MASCAREÑAS, 15-17, 01 04 08		CONSTRUCCIÓ I/O DIVISIÓ HORITZONTAL	59.892,52 07/09/2004	SANT CUGAT DEL VALLÈS		59.892,52 1.000,35	6.320,02 53.572,50
B002	2104	C. JOSEFINA MASCAREÑAS, 15-17, 01 04 09		CONSTRUCCIÓ I/O DIVISIÓ HORITZONTAL	59.892,52 07/09/2004	SANT CUGAT DEL VALLÈS		59.892,52 932,56	5.891,73 54.000,79
B002	2105	C. JOSEFINA MASCAREÑAS, 15-17, 01 04 10		CONSTRUCCIÓ I/O DIVISIÓ HORITZONTAL	44.586,65 07/09/2004	SANT CUGAT DEL VALLÈS		44.586,65 626,44	3.957,72 40.628,93
B002	2110	PL. LLUIS MILLET 10 ESC. A 01 01		CONSTRUCCIÓ I/O DIVISIÓ HORITZONTAL	90.674,38 31/01/2005	SANT CUGAT DEL VALLÈS		90.674,38 1.288,52	7.625,22 83.049,16

Patrimoni Públic Sòl

LLIBRE B — LLIBRE B: ELS AFECTES AL SEU PATRIMONI MUNICIPAL DEL SÒL

EPÍGRAF: III.1 IMMOBLES

SUBEPÍGRAF:

CLASSIFICAC	N. BÉ	QUANT. / DESCRIPCIÓ	C. GESTO / C. COST	T. ADQUISICIÓ	COST ADQUI. / D- ALTA	CENTRE / UBICACIÓ	PLANTA / ESPAI	V.B.C. / DOT. AMORT	F.A. / V.N.C.
B002	2111	PL. LLUIS MILLET 10 ESC. A 01 02		CONSTRUCCIÓ I/O DIVISIÓ HORITZONTAL	78.064,98 31/01/2005	SANT CUGAT DEL VALLÈS		78.064,98 1.109,34	6.564,86 71.500,12
B002	2112	PL. LLUIS MILLET 10 ESC. A 01 03		CONSTRUCCIÓ I/O DIVISIÓ HORITZONTAL	68.005,79 31/01/2005	SANT CUGAT DEL VALLÈS		68.005,79 966,39	5.718,91 62.286,88
B002	2113	PL. LLUIS MILLET 10 ESC. A 01 04		CONSTRUCCIÓ I/O DIVISIÓ HORITZONTAL	79.481,76 31/01/2005	SANT CUGAT DEL VALLÈS		79.481,76 1.129,47	6.683,99 72.797,77
B002	2114	PL. LLUIS MILLET 10 ESC. A 01 05		CONSTRUCCIÓ I/O DIVISIÓ HORITZONTAL	73.247,90 31/01/2005	SANT CUGAT DEL VALLÈS		73.247,90 1.040,88	6.159,73 67.088,17
B002	2115	PL. LLUIS MILLET 10 ESC. A 02 01		CONSTRUCCIÓ I/O DIVISIÓ HORITZONTAL	90.674,38 31/01/2005	SANT CUGAT DEL VALLÈS		90.674,38 1.288,52	7.625,22 83.049,16
B002	2116	PL. LLUIS MILLET 10 ESC. A 02 02		CONSTRUCCIÓ I/O DIVISIÓ HORITZONTAL	78.064,98 31/01/2005	SANT CUGAT DEL VALLÈS		78.064,98 1.109,34	6.564,86 71.500,12
B002	2117	PL. LLUIS MILLET 10 ESC. A 02 03		CONSTRUCCIÓ I/O DIVISIÓ HORITZONTAL	68.005,79 31/01/2005	SANT CUGAT DEL VALLÈS		68.005,79 966,39	5.718,91 62.286,88
B002	2118	PL. LLUIS MILLET 10 ESC. A 02 04		CONSTRUCCIÓ I/O DIVISIÓ HORITZONTAL	79.481,76 31/01/2005	SANT CUGAT DEL VALLÈS		79.481,76 1.129,47	6.683,99 72.797,77
B002	2119	PL. LLUIS MILLET 10 ESC. A 02 05		CONSTRUCCIÓ I/O DIVISIÓ HORITZONTAL	73.247,90 31/01/2005	SANT CUGAT DEL VALLÈS		73.247,90 1.040,88	6.159,73 67.088,17
B002	2122	PL. LLUIS MILLET 11. ESC. B 01 01		CONSTRUCCIÓ I/O DIVISIÓ HORITZONTAL	90.674,38 31/01/2005	SANT CUGAT DEL VALLÈS		90.674,38 1.288,52	7.625,22 83.049,16
B002	2123	PL. LLUIS MILLET 11. ESC. B 01 02		CONSTRUCCIÓ I/O DIVISIÓ HORITZONTAL	78.064,98 31/01/2005	SANT CUGAT DEL VALLÈS		78.064,98 1.109,34	6.564,86 71.500,12

Patrimoni Públic Sòl

LLIBRE B — LLIBRE B: ELS AFECTES AL SEU PATRIMONI MUNICIPAL DEL SÒL

EPÍGRAF: III.1 IMMOBLES

SUBEPÍGRAF:

CLASSIFICAC	N. BÉ	QUANT. / DESCRIPCIÓ	C. GESTO / C. COST	T. ADQUISICIÓ	COST ADQUI. / D- ALTA	CENTRE / UBICACIÓ	PLANTA / ESPAI	V.B.C. / DOT. AMORT	F.A. / V.N.C.
B002	2124	PL. LLUIS MILLET 11. ESC. B 01 03		CONSTRUCCIÓ I/O DIVISIÓ HORITZONTAL	68.005,79 31/01/2005	SANT CUGAT DEL VALLÈS		68.005,79 966,39	5.718,91 62.286,88
B002	2125	PL. LLUIS MILLET 11. ESC. B 01 04		CONSTRUCCIÓ I/O DIVISIÓ HORITZONTAL	79.481,76 31/01/2005	SANT CUGAT DEL VALLÈS		79.481,76 1.129,47	6.683,99 72.797,77
B002	2126	PL. LLUIS MILLET 11. ESC. B 01 05		CONSTRUCCIÓ I/O DIVISIÓ HORITZONTAL	73.247,90 31/01/2005	SANT CUGAT DEL VALLÈS		73.247,90 1.040,88	6.159,73 67.088,17
B002	2127	PL. LLUIS MILLET 11. ESC. B 02 01		CONSTRUCCIÓ I/O DIVISIÓ HORITZONTAL	90.674,38 31/01/2005	SANT CUGAT DEL VALLÈS		90.674,38 1.288,52	7.625,22 83.049,16
B002	2128	PL. LLUIS MILLET 11. ESC. B 02 02		CONSTRUCCIÓ I/O DIVISIÓ HORITZONTAL	78.064,98 31/01/2005	SANT CUGAT DEL VALLÈS		78.064,98 1.109,34	6.564,86 71.500,12
B002	2129	PL. LLUIS MILLET 11. ESC. B 02 03		CONSTRUCCIÓ I/O DIVISIÓ HORITZONTAL	68.005,79 31/01/2005	SANT CUGAT DEL VALLÈS		68.005,79 966,39	5.718,91 62.286,88
B002	2130	PL. LLUIS MILLET 11. ESC. B 02 04		CONSTRUCCIÓ I/O DIVISIÓ HORITZONTAL	79.481,76 31/01/2005	SANT CUGAT DEL VALLÈS		79.481,76 1.129,47	6.683,99 72.797,77
B002	2131	PL. LLUIS MILLET 11. ESC. B 02 05		CONSTRUCCIÓ I/O DIVISIÓ HORITZONTAL	73.247,90 31/01/2005	SANT CUGAT DEL VALLÈS		73.247,90 1.040,88	6.159,73 67.088,17
B003	2132	PL. LLUIS MILLET 10- APARCAMENT 09		CONSTRUCCIÓ I/O DIVISIÓ HORITZONTAL	14.093,27 31/01/2005	SANT CUGAT DEL VALLÈS		14.093,27 281,86	1.667,99 12.425,28
B003	2133	PL. LLUIS MILLET 10- APARCAMENT 10		CONSTRUCCIÓ I/O DIVISIÓ HORITZONTAL	13.690,60 31/01/2005	SANT CUGAT DEL VALLÈS		13.690,60 273,81	1.620,35 12.070,25

Patrimoni Públic Sòl

LLIBRE B — LLIBRE B: ELS AFECTES AL SEU PATRIMONI MUNICIPAL DEL SÒL

EPÍGRAF: III.1 IMMOBLES

SUBEPÍGRAF:

CLASSIFICAC	N. BÉ	QUANT. / DESCRIPCIÓ	C. GESTO / C. COST	T. ADQUISICIÓ	COST ADQUI. / D- ALTA	CENTRE / UBICACIÓ	PLANTA / ESPAI	V.B.C. / DOT. AMORT	F.A. / V.N.C.
B003	2134	PL. LLUIS MILLET 10- APARCAMENT 11		CONSTRUCCIÓ I/O DIVISIÓ HORITZONTAL	15.401,93 31/01/2005	SANT CUGAT DEL VALLÈS		15.401,93 308,03	1.822,87 13.579,06
B003	2135	PL. LLUIS MILLET 10- APARCAMENT 12		CONSTRUCCIÓ I/O DIVISIÓ HORITZONTAL	15.401,93 31/01/2005	SANT CUGAT DEL VALLÈS		15.401,93 308,03	1.822,87 13.579,06
B003	2136	PL. LLUIS MILLET 10- APARCAMENT 13		CONSTRUCCIÓ I/O DIVISIÓ HORITZONTAL	14.898,80 31/01/2005	SANT CUGAT DEL VALLÈS		14.898,80 297,97	1.763,33 13.135,47
B003	2137	PL. LLUIS MILLET 10- APARCAMENT 14		CONSTRUCCIÓ I/O DIVISIÓ HORITZONTAL	14.395,26 31/01/2005	SANT CUGAT DEL VALLÈS		14.395,26 287,90	1.703,74 12.691,52
B003	2138	PL. LLUIS MILLET 10- APARCAMENT 15		CONSTRUCCIÓ I/O DIVISIÓ HORITZONTAL	18.925,24 31/01/2005	SANT CUGAT DEL VALLÈS		18.925,24 378,50	2.239,89 16.685,35
B003	2139	PL. LLUIS MILLET 10- APARCAMENT 16		CONSTRUCCIÓ I/O DIVISIÓ HORITZONTAL	15.905,26 31/01/2005	SANT CUGAT DEL VALLÈS		15.905,26 318,10	1.882,45 14.022,81
B003	2140	PL. LLUIS MILLET 10- APARCAMENT 17		CONSTRUCCIÓ I/O DIVISIÓ HORITZONTAL	13.690,60 31/01/2005	SANT CUGAT DEL VALLÈS		13.690,60 273,81	1.620,35 12.070,25
B003	2141	PL. LLUIS MILLET 10- APARCAMENT 18		CONSTRUCCIÓ I/O DIVISIÓ HORITZONTAL	14.093,27 31/01/2005	SANT CUGAT DEL VALLÈS		14.093,27 281,86	1.667,99 12.425,28
B001	2564	CARRER DE LA CREU NÚM. 1		COMPRA	38.880,60 01/01/2008	SANT CUGAT DEL VALLÈS		38.880,60 0	0 38.880,60
B001	2566	CARRER ORIENT/FRANCESC MACIA		COMPRA	52.127,99 01/01/2008	SANT CUGAT DEL VALLÈS		52.127,99 0	0 52.127,99

Patrimoni Públic Sòl

LLIBRE B — LLIBRE B: ELS AFECTES AL SEU PATRIMONI MUNICIPAL DEL SÒL

EPÍGRAF: III.1 IMMOBLES

SUBEPÍGRAF:

CLASSIFICAC	N. BÉ	QUANT. / DESCRIPCIÓ	C. GESTO / C. COST	T. ADQUISICIÓ	COST ADQUI. / D- ALTA	CENTRE / UBICACIÓ	PLANTA / ESPAI	V.B.C. / DOT. AMORT	F.A. / V.N.C.
B002	2675	CARRER PERE FERRER NÚM. 17, BAIXOS 1A		CONSTRUCCIÓ I/O DIVISIÓ HORITZONTAL	115.863,24 02/01/2008	SANT CUGAT DEL VALLÈS		115.863,24 1.826,33	5.478,99 110.384,25
B002	2677	CARRER PERE FERRER NÚM. 17, BAIXOS 3A		CONSTRUCCIÓ I/O DIVISIÓ HORITZONTAL	118.163,69 02/01/2008	SANT CUGAT DEL VALLÈS		118.163,69 1.862,10	5.586,30 112.577,39
B002	2690	CARRER PERE FERRER NÚM. 19, BAIXOS 1A		CONSTRUCCIÓ I/O DIVISIÓ HORITZONTAL	115.863,24 02/01/2008	SANT CUGAT DEL VALLÈS		115.863,24 1.826,33	5.478,99 110.384,25
B002	2692	CARRER PERE FERRER NÚM. 19, BAIXOS 3A		CONSTRUCCIÓ I/O DIVISIÓ HORITZONTAL	117.400,40 02/01/2008	SANT CUGAT DEL VALLÈS		117.400,40 1.850,23	5.550,69 111.849,71
B002	2704	AV. MARINES NÚM. 30, BAIXOS 1A		CONSTRUCCIÓ I/O DIVISIÓ HORITZONTAL	115.842,04 02/01/2008	SANT CUGAT DEL VALLÈS		115.842,04 1.826,00	5.478,00 110.364,04
B002	2706	AV. MARINES NÚM. 30, BAIXOS 3A		CONSTRUCCIÓ I/O DIVISIÓ HORITZONTAL	118.142,48 02/01/2008	SANT CUGAT DEL VALLÈS		118.142,48 1.861,77	5.585,31 112.557,17
B002	2719	AV. MARINES NÚM. 28, BAIXOS 1A		CONSTRUCCIÓ I/O DIVISIÓ HORITZONTAL	115.842,04 02/01/2008	SANT CUGAT DEL VALLÈS		115.842,04 1.826,00	5.478,00 110.364,04
B002	2721	AV. MARINES NÚM. 28, BAIXOS 3A		CONSTRUCCIÓ I/O DIVISIÓ HORITZONTAL	117.389,80 02/01/2008	SANT CUGAT DEL VALLÈS		117.389,80 1.850,07	5.550,21 111.839,59
B002	2734	CARRER BENET CORTADA / AV. CAN BELLET, PL BAIXA LOCAL NÚM. 1		CONSTRUCCIÓ I/O DIVISIÓ HORITZONTAL	895.162,17 02/02/2008	SANT CUGAT DEL VALLÈS		895.162,17 12.561,34	36.617,17 858.545,00
B002	2735	CARRER BENET CORTADA/ AV. CAN BELLET, PL BAIXA, LOCAL NÚM. 2		CONSTRUCCIÓ I/O DIVISIÓ HORITZONTAL	82.152,76 02/02/2008	SANT CUGAT DEL VALLÈS		82.152,76 1.152,81	3.360,52 78.792,24

Patrimoni Públic Sòl

LLIBRE B **LLIBRE B: ELS AFECTES AL SEU PATRIMONI MUNICIPAL DEL SÒL**

EPÍGRAF: **III.1** **IMMOBLES**

SUBEPÍGRAF:

CLASSIFICAC	N. BÉ	QUANT. / DESCRIPCIÓ	C. GESTO / C. COST	T. ADQUISICIÓ	COST ADQUI. / D- ALTA	CENTRE / UBICACIÓ	PLANTA / ESPAI	V.B.C. / DOT. AMORT	F.A. / V.N.C.
B002	2736	CARRER BENET CORTADA/AV. CAN BELLET, PL BAIXA, LOCAL NÚM 3		CONSTRUCCIÓ I/O DIVISIÓ HORITZONTAL	76.535,40 02/02/2008	SANT CUGAT DEL VALLÈS		76.535,40 1.073,98	3.130,73 73.404,67
B002	2737	CARRER BENET CORTADA/AV. CAN BELLET, PL BAIXA, LOCAL NÚM. 4		CONSTRUCCIÓ I/O DIVISIÓ HORITZONTAL	87.209,18 02/02/2008	SANT CUGAT DEL VALLÈS		87.209,18 1.223,76	3.567,34 83.641,84
B002	2738	CARRER BENET CORTADA/AV. CAN BELLET, PL BAIXA, LOCAL NÚM. 5		CONSTRUCCIÓ I/O DIVISIÓ HORITZONTAL	76.855,94 02/02/2008	SANT CUGAT DEL VALLÈS		76.855,94 1.078,48	3.143,84 73.712,10
B002	2739	CARRER BENET CORTADA/AV. CAN BELLET, PL BAIXA, LOCAL NÚM. 6		CONSTRUCCIÓ I/O DIVISIÓ HORITZONTAL	87.209,18 02/02/2008	SANT CUGAT DEL VALLÈS		87.209,18 1.223,76	3.567,34 83.641,84
B002	2740	CARRER BENET CORTADA/AV. CAN BELLET, PL BAIXA, LOCAL NÚM. 7		CONSTRUCCIÓ I/O DIVISIÓ HORITZONTAL	73.442,26 02/02/2008	SANT CUGAT DEL VALLÈS		73.442,26 1.030,58	3.004,21 70.438,05
B002	2741	CARRER BENET CORTADA/AV. CAN BELLET, PL BAIXA, LOCAL NÚM. 8		CONSTRUCCIÓ I/O DIVISIÓ HORITZONTAL	76.142,75 02/02/2008	SANT CUGAT DEL VALLÈS		76.142,75 1.068,47	3.114,66 73.028,09
B002	2742	CARRER BENET CORTADA/AV. CAN BELLET, PL BAIXA, LOCAL NÚM. 9		CONSTRUCCIÓ I/O DIVISIÓ HORITZONTAL	82.954,10 02/02/2008	SANT CUGAT DEL VALLÈS		82.954,10 1.164,05	3.393,29 79.560,81
B002	2808	CARRER BENET CORTADA/AV. CAN BELLET, APARCAMENT NÚM. 237		CONSTRUCCIÓ I/O DIVISIÓ HORITZONTAL	12.863,94 02/02/2008	SANT CUGAT DEL VALLÈS		12.863,94 257,28	749,99 12.113,95
B002	2809	CARRER BENET CORTADA/AV. CAN BELLET, APARCAMENT NÚM. 242		CONSTRUCCIÓ I/O DIVISIÓ HORITZONTAL	12.863,94 02/02/2008	SANT CUGAT DEL VALLÈS		12.863,94 257,28	749,99 12.113,95
B002	2810	CARRER BENET CORTADA/AV. CAN BELLET, APARCAMENT NÚM. 243		CONSTRUCCIÓ I/O DIVISIÓ HORITZONTAL	12.863,94 02/02/2008	SANT CUGAT DEL VALLÈS		12.863,94 257,28	749,99 12.113,95

Patrimoni Públic Sòl

LLIBRE B — LLIBRE B: ELS AFECTES AL SEU PATRIMONI MUNICIPAL DEL SÒL

EPÍGRAF: III.1 IMMOBLES

SUBEPÍGRAF:

CLASSIFICAC	N. BÉ	QUANT. / DESCRIPCIÓ	C. GESTO / C. COST	T. ADQUISICIÓ	COST ADQUI. / D- ALTA	CENTRE / UBICACIÓ	PLANTA / ESPAI	V.B.C. / DOT. AMORT	F.A. / V.N.C.
B002	2811	CARRER BENET CORTADA/AV. CAN BELLET, APARCAMENT NÚM. 248		CONSTRUCCIÓ I/O DIVISIÓ HORITZONTAL	13.381,20 02/02/2008	SANT CUGAT DEL VALLÈS		13.381,20 267,62	780,13 12.601,07
B002	2812	CARRER BENET CORTADA/AV. CAN BELLET, APARCAMENT NÚM. 250		CONSTRUCCIÓ I/O DIVISIÓ HORITZONTAL	12.863,94 02/02/2008	SANT CUGAT DEL VALLÈS		12.863,94 257,28	749,99 12.113,95
B002	2813	CARRER BENET CORTADA/AV. CAN BELLET, APARCAMENT NÚM. 251		CONSTRUCCIÓ I/O DIVISIÓ HORITZONTAL	11.835,05 02/02/2008	SANT CUGAT DEL VALLÈS		11.835,05 236,70	690,00 11.145,05
B002	2814	CARRER BENET CORTADA/AV. CAN BELLET, APARCAMENT NÚM. 252		CONSTRUCCIÓ I/O DIVISIÓ HORITZONTAL	11.835,05 02/02/2008	SANT CUGAT DEL VALLÈS		11.835,05 236,70	690,00 11.145,05
B002	2815	CARRER BENET CORTADA/AV. CAN BELLET, APARCAMENT NÚM. 255		CONSTRUCCIÓ I/O DIVISIÓ HORITZONTAL	12.863,94 02/02/2008	SANT CUGAT DEL VALLÈS		12.863,94 257,28	749,99 12.113,95
B002	2816	CARRER BENET CORTADA/AV. CAN BELLET, APARCAMENT NÚM. 256		CONSTRUCCIÓ I/O DIVISIÓ HORITZONTAL	12.863,94 02/02/2008	SANT CUGAT DEL VALLÈS		12.863,94 257,28	749,99 12.113,95
B002	2817	CARRER BENET CORTADA/AV. CAN BELLET, APARCAMENT NÚM. 257		CONSTRUCCIÓ I/O DIVISIÓ HORITZONTAL	12.863,94 02/02/2008	SANT CUGAT DEL VALLÈS		12.863,94 257,28	749,99 12.113,95
B002	2819	CARRER BENET CORTADA/AV. CAN BELLET, APARCAMENT NÚM. 262		CONSTRUCCIÓ I/O DIVISIÓ HORITZONTAL	12.863,94 02/02/2008	SANT CUGAT DEL VALLÈS		12.863,94 257,28	749,99 12.113,95
B002	2820	CARRER BENET CORTADA/AV. CAN BELLET, APARCAMENT NÚM. 263		CONSTRUCCIÓ I/O DIVISIÓ HORITZONTAL	12.863,94 02/02/2008	SANT CUGAT DEL VALLÈS		12.863,94 257,28	749,99 12.113,95
B002	2822	CARRER BENET CORTADA/AV. CAN BELLET, APARCAMENT NÚM. 265		CONSTRUCCIÓ I/O DIVISIÓ HORITZONTAL	13.724,15 02/02/2008	SANT CUGAT DEL VALLÈS		13.724,15 274,48	800,13 12.924,02

Patrimoni Públic Sòl

LLIBRE B — LLIBRE B: ELS AFECTES AL SEU PATRIMONI MUNICIPAL DEL SÒL

EPÍGRAF: III.1 IMMOBLES

SUBEPÍGRAF:

CLASSIFICAC	N. BÉ	QUANT. / DESCRIPCIÓ	C. GESTO / C. COST	T. ADQUISICIÓ	COST ADQUI. / D- ALTA	CENTRE / UBICACIÓ	PLANTA / ESPAI	V.B.C. / DOT. AMORT	F.A. / V.N.C.
B002	2824	CARRER BENET CORTADA/AV. CAN BELLET, APARCAMENT NÚM. 267		CONSTRUCCIÓ I/O DIVISIÓ HORITZONTAL	11.835,05 02/02/2008	SANT CUGAT DEL VALLÈS		11.835,05 236,70	690,00 11.145,05
B002	2827	CARRER BENET CORTADA/AV. CAN BELLET, APARCAMENT NÚM. 270		CONSTRUCCIÓ I/O DIVISIÓ HORITZONTAL	12.863,94 02/02/2008	SANT CUGAT DEL VALLÈS		12.863,94 257,28	749,99 12.113,95
B002	2828	CARRER BENET CORTADA/AV. CAN BELLET, APARCAMENT NÚM. 271		CONSTRUCCIÓ I/O DIVISIÓ HORITZONTAL	12.863,94 02/02/2008	SANT CUGAT DEL VALLÈS		12.863,94 257,28	749,99 12.113,95
B002	2833	CARRER BENET CORTADA/AV. CAN BELLET, APARCAMENT NÚM. 276		CONSTRUCCIÓ I/O DIVISIÓ HORITZONTAL	12.863,94 02/02/2008	SANT CUGAT DEL VALLÈS		12.863,94 257,28	749,99 12.113,95
B002	2834	CARRER BENET CORTADA/AV. CAN BELLET, APARCAMENT NÚM. 277		CONSTRUCCIÓ I/O DIVISIÓ HORITZONTAL	12.863,94 02/02/2008	SANT CUGAT DEL VALLÈS		12.863,94 257,28	749,99 12.113,95
B002	2835	CARRER BENET CORTADA/AV. CAN BELLET, APARCAMENT NÚM. 278		CONSTRUCCIÓ I/O DIVISIÓ HORITZONTAL	12.863,94 02/02/2008	SANT CUGAT DEL VALLÈS		12.863,94 257,28	749,99 12.113,95
B002	2837	CARRER BENET CORTADA/AV. CAN BELLET, APARCAMENT NÚM. 280		CONSTRUCCIÓ I/O DIVISIÓ HORITZONTAL	11.835,05 02/02/2008	SANT CUGAT DEL VALLÈS		11.835,05 236,70	690,00 11.145,05
B002	2838	CARRER BENET CORTADA/AV. CAN BELLET, APARCAMENT NÚM. 281		CONSTRUCCIÓ I/O DIVISIÓ HORITZONTAL	11.835,05 02/02/2008	SANT CUGAT DEL VALLÈS		11.835,05 236,70	690,00 11.145,05
B002	2839	CARRER BENET CORTADA/AV. CAN BELLET, APARCAMENT NÚM. 282		CONSTRUCCIÓ I/O DIVISIÓ HORITZONTAL	11.835,05 02/02/2008	SANT CUGAT DEL VALLÈS		11.835,05 236,70	690,00 11.145,05
B002	2840	CARRER BENET CORTADA/AV. CAN BELLET, APARCAMENT NÚM. 283		CONSTRUCCIÓ I/O DIVISIÓ HORITZONTAL	12.863,94 02/02/2008	SANT CUGAT DEL VALLÈS		12.863,94 257,28	749,99 12.113,95

Patrimoni Públic Sòl

LLIBRE B — LLIBRE B: ELS AFECTES AL SEU PATRIMONI MUNICIPAL DEL SÒL

EPÍGRAF: III.1 IMMOBLES

SUBEPÍGRAF:

CLASSIFICAC	N. BÉ	QUANT. / DESCRIPCIÓ	C. GESTO / C. COST	T. ADQUISICIÓ	COST ADQUI. / D- ALTA	CENTRE / UBICACIÓ	PLANTA / ESPAI	V.B.C. / DOT. AMORT	F.A. / V.N.C.
B002	2841	CARRER BENET CORTADA/AV. CAN BELLET, PL SOTERRANI -2		CONSTRUCCIÓ I/O DIVISIÓ HORITZONTAL	1.255.639,61 02/02/2008	SANT CUGAT DEL VALLÈS		1.255.639,61 25.112,79	73.205,50 1.182.434,11
B002	2842	CARRER BENET CORTADA/AV. CAN BELLET, PL SOTERRANI -1		CONSTRUCCIÓ I/O DIVISIÓ HORITZONTAL	1.197.178,40 02/02/2008	SANT CUGAT DEL VALLÈS		1.197.178,40 23.943,57	69.797,14 1.127.381,26
B002	2852	EDIFICI LLOGUER PLAÇA COLL NÚM. 4 I CENTRE CÍVIC		CONSTRUCCIÓ I/O DIVISIÓ HORITZONTAL	2.535.335,31 25/06/2008	SANT CUGAT DEL VALLÈS		2.535.335,31 45.680,00	115.138,63 2.420.196,68
B002	2881	EDIFICI LLOGUER AV. CLOTA NÚM. 8		CONSTRUCCIÓ I/O DIVISIÓ HORITZONTAL	22.927.014,00 05/03/2008	SANT CUGAT DEL VALLÈS		22.927.014,00 371.931,84	1.051.599,06 21.875.414,94
B002	2882	EDIFICI DE LLOGUER GENERAL CARRER BENET CORTADA 16-20		CONSTRUCCIÓ I/O DIVISIÓ HORITZONTAL	5.094.000,00 02/01/2008	SANT CUGAT DEL VALLÈS		5.094.000,00 101.880,00	305.640,00 4.788.360,00
B002	3117	EDIFICI HABITATGES DE LLOGUER VALL SECA		CONSTRUCCIÓ I/O DIVISIÓ HORITZONTAL	4.386.900,00 31/12/2009	SANT CUGAT DEL VALLÈS		4.386.900,00 87.738,00	87.978,37 4.298.921,63
B002	3118	EDIFICI LLOGUER CAN MINGUET (COLOMER)		CONSTRUCCIÓ I/O DIVISIÓ HORITZONTAL	2.800.000,00 31/12/2009	SANT CUGAT DEL VALLÈS		2.800.000,00 56.000,00	56.153,42 2.743.846,58
B002	3119	EDIFICI LLOGUER MAR XINA		CONSTRUCCIÓ I/O DIVISIÓ HORITZONTAL	1.770.000,00 31/12/2009	SANT CUGAT DEL VALLÈS		1.770.000,00 35.400,00	35.496,98 1.734.503,02
B002	3120	EDIFICI DE LLOGUER DEL PG BAIXADOR		CONSTRUCCIÓ I/O DIVISIÓ HORITZONTAL	1.148.000,00 31/12/2009	SANT CUGAT DEL VALLÈS		1.148.000,00 22.960,00	23.022,90 1.124.977,10
B001	3127	AVINGUDA VERGE DE MONTSERRAT NÚM. 64=68		COMPRA	436.246,00 11/06/2009	SANT CUGAT DEL VALLÈS		436.246,00 0	0 436.246,00

Patrimoni Públic Sòl

LLIBRE B — LLIBRE B: ELS AFECTES AL SEU PATRIMONI MUNICIPAL DEL SÒL

EPÍGRAF: III.1 IMMOBLES

SUBEPÍGRAF:

CLASSIFICAC	N. BÉ	QUANT. / DESCRIPCIÓ	C. GESTO / C. COST	T. ADQUISICIÓ	COST ADQUI. / D- ALTA	CENTRE / UBICACIÓ	PLANTA / ESPAI	V.B.C. / DOT. AMORT	F.A. / V.N.C.
B001	3128			COMPRA	238.319,00	SANT CUGAT DEL VALLÈS		238.319,00	0
		AVINGUDA VERGE DE MONTSERRTAT NÚM. 52=56			11/06/2009			0	238.319,00
B001	3129			COMPRA	525.435,00	SANT CUGAT DEL VALLÈS		525.435,00	0
		AVINGUDA VERGE DE MONTSERRAT NÚM. 64 = CAN LLOBET S=N			11/06/2009			0	525.435,00
B003	3133			COMPRA	13.332,00	SANT CUGAT DEL VALLÈS		13.332,00	533,28
		PLAÇA APARCAMENT NÚM. 27 JOSEFINA MASCAREÑAS 15			01/01/2009			266,64	12.798,72
B002	3134			CONSTRUCCIÓ I/O DIVISIÓ HORITZONTAL	11.503,13	SANT CUGAT DEL VALLÈS		11.503,13	460,12
		PLAÇA AUSIAS MARCH, NÚM. 1-9, PLAÇA APARCAMENT NÚM. 1,			01/01/2009			230,06	11.043,01
B001	3135			COMPRA	220.000,00	SANT CUGAT DEL VALLÈS		220.000,00	0
		CARRER PEARSON NÚM. 42			03/11/2009			0	220.000,00
B003	3136		51	CONSTRUCCIÓ I/O DIVISIÓ HORITZONTAL	11.503,13	SANT CUGAT DEL VALLÈS		11.503,13	460,12
		PLAÇA AUSIÀS MARCH NÚM. 1-9, SOTERRANI -3, APARCAMENT NÚM. 2			01/01/2009			230,06	11.043,01
B003	3137		51	CONSTRUCCIÓ I/O DIVISIÓ HORITZONTAL	11.503,13	SANT CUGAT DEL VALLÈS		11.503,13	460,12
		PLAÇA AUSIÀS MARCH NÚM. 1-9, SOTERRANI -3, APARCAMENT NÚM. 3			01/01/2009			230,06	11.043,01
B003	3138		51	CONSTRUCCIÓ I/O DIVISIÓ HORITZONTAL	11.503,13	SANT CUGAT DEL VALLÈS		11.503,13	460,12
		PLAÇA AUSIÀS MARCH NÚM. 1-9, SOTERRANI -3, APARCAMENT NÚM. 4			01/01/2009			230,06	11.043,01
B003	3139		51	CONSTRUCCIÓ I/O DIVISIÓ HORITZONTAL	11.503,13	SANT CUGAT DEL VALLÈS		11.503,13	460,12
		PLAÇA AUSIÀS MARCH NÚM. 1-9, SOTERRANI -3, APARCAMENT NÚM. 5			01/01/2009			230,06	11.043,01
B003	3140		51	CONSTRUCCIÓ I/O DIVISIÓ HORITZONTAL	11.503,13	SANT CUGAT DEL VALLÈS		11.503,13	460,12
		PLAÇA AUSIÀS MARCH NÚM. 1-9, SOTERRANI -3, APARCAMENT NÚM. 6			01/01/2009			230,06	11.043,01

Patrimoni Públic Sòl

LLIBRE B — LLIBRE B: ELS AFECTES AL SEU PATRIMONI MUNICIPAL DEL SÒL

EPÍGRAF: III.1 IMMOBLES

SUBEPÍGRAF:

CLASSIFICAC	N. BÉ	QUANT. / DESCRIPCIÓ	C. GESTO / C. COST	T. ADQUISICIÓ	COST ADQUI. / D- ALTA	CENTRE / UBICACIÓ	PLANTA / ESPAI	V.B.C. / DOT. AMORT	F.A. / V.N.C.
B003	3141	PLAÇA AUSIÀS MARCH NÚM. 1-9, SOTERRANI -3, APARCAMENT NÚM. 7	51	CONSTRUCCIÓ I/O DIVISIÓ HORITZONTAL	11.503,13 01/01/2009	SANT CUGAT DEL VALLÈS		11.503,13 230,06	460,12 11.043,01
B003	3142	PLAÇA AUSIÀS MARCH NÚM. 1-9, SOTERRANI -3, APARCAMENT NÚM. 8	51	CONSTRUCCIÓ I/O DIVISIÓ HORITZONTAL	11.503,13 01/01/2009	SANT CUGAT DEL VALLÈS		11.503,13 230,06	460,12 11.043,01
B003	3143	PLAÇA AUSIÀS MARCH NÚM. 1-9, SOTERRANI -3, APARCAMENT NÚM. 9	51	CONSTRUCCIÓ I/O DIVISIÓ HORITZONTAL	11.503,13 01/01/2009	SANT CUGAT DEL VALLÈS		11.503,13 230,06	460,12 11.043,01
B003	3145	PLAÇA AUSIÀS MARCH NÚM. 1-9, SOTERRANI -3, APARCAMENT NÚM.	51	CONSTRUCCIÓ I/O DIVISIÓ HORITZONTAL	11.503,13 01/01/2009	SANT CUGAT DEL VALLÈS		11.503,13 230,06	460,12 11.043,01
B003	3146	PLAÇA AUSIÀS MARCH NÚM. 1-9, SOTERRANI -3, APARCAMENT NÚM.	51	CONSTRUCCIÓ I/O DIVISIÓ HORITZONTAL	11.503,13 01/01/2009	SANT CUGAT DEL VALLÈS		11.503,13 230,06	460,12 11.043,01
B003	3147	PLAÇA AUSIÀS MARCH NÚM. 1-9, SOTERRANI -3, APARCAMENT NÚM.	51	CONSTRUCCIÓ I/O DIVISIÓ HORITZONTAL	11.079,24 01/01/2009	SANT CUGAT DEL VALLÈS		11.079,24 221,58	443,16 10.636,08
B003	3148	PLAÇA AUSIÀS MARCH NÚM. 1-9, SOTERRANI -3, APARCAMENT NÚM.	51	CONSTRUCCIÓ I/O DIVISIÓ HORITZONTAL	11.079,24 01/01/2009	SANT CUGAT DEL VALLÈS		11.079,24 221,58	443,16 10.636,08
B003	3149	PLAÇA AUSIÀS MARCH NÚM. 1-9, SOTERRANI -3, APARCAMENT NÚM.	51	CONSTRUCCIÓ I/O DIVISIÓ HORITZONTAL	11.079,24 01/01/2009	SANT CUGAT DEL VALLÈS		11.079,24 221,58	443,16 10.636,08
B003	3150	PLAÇA AUSIÀS MARCH NÚM. 1-9, SOTERRANI -3, APARCAMENT NÚM.	51	CONSTRUCCIÓ I/O DIVISIÓ HORITZONTAL	11.079,24 01/01/2009	SANT CUGAT DEL VALLÈS		11.079,24 221,58	443,16 10.636,08
B003	3151	PLAÇA AUSIÀS MARCH NÚM. 1-9, SOTERRANI -3, APARCAMENT NÚM.	51	CONSTRUCCIÓ I/O DIVISIÓ HORITZONTAL	11.079,24 01/01/2009	SANT CUGAT DEL VALLÈS		11.079,24 221,58	443,16 10.636,08

Patrimoni Públic Sòl

LLIBRE B — LLIBRE B: ELS AFECTES AL SEU PATRIMONI MUNICIPAL DEL SÒL

EPÍGRAF: III.1 IMMOBLES

SUBEPÍGRAF:

CLASSIFICAC	N. BÉ	QUANT. / DESCRIPCIÓ	C. GESTO / C. COST	T. ADQUISICIÓ	COST ADQUI. / D- ALTA	CENTRE / UBICACIÓ	PLANTA / ESPAI	V.B.C. / DOT. AMORT	F.A. / V.N.C.
B003	3152	PLAÇA AUSIÀS MARCH NÚM. 1-9, SOTERRANI -3, APARCAMENT NÚM.	51	CONSTRUCCIÓ I/O DIVISIÓ HORITZONTAL	11.079,24 01/01/2009	SANT CUGAT DEL VALLÈS		11.079,24 221,58	443,16 10.636,08
B003	3153	PLAÇA AUSIÀS MARCH NÚM. 1-9, SOTERRANI -3, APARCAMENT NÚM.	51	CONSTRUCCIÓ I/O DIVISIÓ HORITZONTAL	11.503,13 01/01/2009	SANT CUGAT DEL VALLÈS		11.503,13 230,06	460,12 11.043,01
B003	3154	PLAÇA AUSIÀS MARCH NÚM. 1-9, SOTERRANI -3, APARCAMENT NÚM.	51	CONSTRUCCIÓ I/O DIVISIÓ HORITZONTAL	11.503,13 01/01/2009	SANT CUGAT DEL VALLÈS		11.503,13 230,06	460,12 11.043,01
B003	3155	PLAÇA AUSIÀS MARCH NÚM. 1-9, SOTERRANI -3, APARCAMENT NÚM.	51	CONSTRUCCIÓ I/O DIVISIÓ HORITZONTAL	11.503,13 01/01/2009	SANT CUGAT DEL VALLÈS		11.503,13 230,06	460,12 11.043,01
B003	3156	PLAÇA AUSIÀS MARCH NÚM. 1-9, SOTERRANI -3, APARCAMENT NÚM.	51	CONSTRUCCIÓ I/O DIVISIÓ HORITZONTAL	11.503,13 01/01/2009	SANT CUGAT DEL VALLÈS		11.503,13 230,06	460,12 11.043,01
B003	3157	PLAÇA AUSIÀS MARCH NÚM. 1-9, SOTERRANI -3, APARCAMENT NÚM.	51	CONSTRUCCIÓ I/O DIVISIÓ HORITZONTAL	11.503,13 01/01/2009	SANT CUGAT DEL VALLÈS		11.503,13 230,06	460,12 11.043,01
B003	3158	PLAÇA AUSIÀS MARCH NÚM. 1-9, SOTERRANI -3, APARCAMENT NÚM.	51	CONSTRUCCIÓ I/O DIVISIÓ HORITZONTAL	11.503,13 01/01/2009	SANT CUGAT DEL VALLÈS		11.503,13 230,06	460,12 11.043,01
B003	3159	PLAÇA AUSIÀS MARCH NÚM. 1-9, SOTERRANI -3, APARCAMENT NÚM.	51	CONSTRUCCIÓ I/O DIVISIÓ HORITZONTAL	11.423,65 01/01/2009	SANT CUGAT DEL VALLÈS		11.423,65 228,47	456,94 10.966,71
B003	3160	PLAÇA AUSIÀS MARCH NÚM. 1-9, SOTERRANI -3, APARCAMENT NÚM.	51	CONSTRUCCIÓ I/O DIVISIÓ HORITZONTAL	11.423,65 01/01/2009	SANT CUGAT DEL VALLÈS		11.423,65 228,47	456,94 10.966,71
B003	3161	PLAÇA AUSIÀS MARCH NÚM. 1-9, SOTERRANI -3, APARCAMENT NÚM.	51	CONSTRUCCIÓ I/O DIVISIÓ HORITZONTAL	11.423,65 01/01/2009	SANT CUGAT DEL VALLÈS		11.423,65 228,47	456,94 10.966,71

Patrimoni Públic Sòl

LLIBRE B **LLIBRE B: ELS AFECTES AL SEU PATRIMONI MUNICIPAL DEL SÒL**

EPÍGRAF: **III.1** **IMMOBLES**

SUBEPÍGRAF:

CLASSIFICAC	N. BÉ	QUANT. / DESCRIPCIÓ	C. GESTO / C. COST	T. ADQUISICIÓ	COST ADQUI. / D- ALTA	CENTRE / UBICACIÓ	PLANTA / ESPAI	V.B.C. / DOT. AMORT	F.A. / V.N.C.
B003	3162	PLAÇA AUSIÀS MARCH NÚM. 1-9, SOTERRANI -3, APARCAMENT NÚM.	51	CONSTRUCCIÓ I/O DIVISIÓ HORITZONTAL	11.423,65 01/01/2009	SANT CUGAT DEL VALLÈS		11.423,65 228,47	456,94 10.966,71
B003	3163	PLAÇA AUSIÀS MARCH NÚM. 1-9, SOTERRANI -3, APARCAMENT NÚM.	51	CONSTRUCCIÓ I/O DIVISIÓ HORITZONTAL	11.423,65 01/01/2009	SANT CUGAT DEL VALLÈS		11.423,65 228,47	456,94 10.966,71
B003	3164	PLAÇA AUSIÀS MARCH NÚM. 1-9, SOTERRANI -3, APARCAMENT NÚM.	51	CONSTRUCCIÓ I/O DIVISIÓ HORITZONTAL	11.423,65 01/01/2009	SANT CUGAT DEL VALLÈS		11.423,65 228,47	456,94 10.966,71
B003	3166	PLAÇA AUSIÀS MARCH NÚM. 1-9, SOTERRANI -3, APARCAMENT NÚM.	51	CONSTRUCCIÓ I/O DIVISIÓ HORITZONTAL	11.503,13 01/01/2009	SANT CUGAT DEL VALLÈS		11.503,13 230,06	460,12 11.043,01
B003	3168	PLAÇA AUSIÀS MARCH NÚM. 1-9, SOTERRANI -3, APARCAMENT NÚM.	51	CONSTRUCCIÓ I/O DIVISIÓ HORITZONTAL	11.423,65 01/01/2009	SANT CUGAT DEL VALLÈS		11.423,65 228,47	456,94 10.966,71
B003	3169	PLAÇA AUSIÀS MARCH NÚM. 1-9, SOTERRANI -3, APARCAMENT NÚM.	51	CONSTRUCCIÓ I/O DIVISIÓ HORITZONTAL	11.423,65 01/01/2009	SANT CUGAT DEL VALLÈS		11.423,65 228,47	456,94 10.966,71
B003	3171	PLAÇA AUSIÀS MARCH NÚM. 1-9, SOTERRANI -3, APARCAMENT NÚM.	51	CONSTRUCCIÓ I/O DIVISIÓ HORITZONTAL	11.466,03 01/01/2009	SANT CUGAT DEL VALLÈS		11.466,03 229,32	458,64 11.007,39
B003	3172	PLAÇA AUSIÀS MARCH NÚM. 1-9, SOTERRANI -3, APARCAMENT NÚM.	51	CONSTRUCCIÓ I/O DIVISIÓ HORITZONTAL	11.466,03 01/01/2009	SANT CUGAT DEL VALLÈS		11.466,03 229,32	458,64 11.007,39
B003	3173	PLAÇA AUSIÀS MARCH NÚM. 1-9, SOTERRANI -3, APARCAMENT NÚM.	51	CONSTRUCCIÓ I/O DIVISIÓ HORITZONTAL	11.466,03 01/01/2009	SANT CUGAT DEL VALLÈS		11.466,03 229,32	458,64 11.007,39
B003	3174	PLAÇA AUSIÀS MARCH NÚM. 1-9, SOTERRANI -3, APARCAMENT NÚM.	51	CONSTRUCCIÓ I/O DIVISIÓ HORITZONTAL	11.556,10 01/01/2009	SANT CUGAT DEL VALLÈS		11.556,10 231,12	462,24 11.093,86

Patrimoni Públic Sòl

LLIBRE B — LLIBRE B: ELS AFECTES AL SEU PATRIMONI MUNICIPAL DEL SÒL

EPÍGRAF: III.1 IMMOBLES

SUBEPÍGRAF:

CLASSIFICAC	N. BÉ	QUANT. / DESCRIPCIÓ	C. GESTO / C. COST	T. ADQUISICIÓ	COST ADQUI. / D- ALTA	CENTRE / UBICACIÓ	PLANTA / ESPAI	V.B.C. / DOT. AMORT	F.A. / V.N.C.
B003	3175	PLAÇA AUSIÀS MARCH NÚM. 1-9, SOTERRANI -3, APARCAMENT NÚM.	51	CONSTRUCCIÓ I/O DIVISIÓ HORITZONTAL	11.556,10 01/01/2009	SANT CUGAT DEL VALLÈS		11.556,10 231,12	462,24 11.093,86
B003	3176	PLAÇA AUSIÀS MARCH NÚM. 1-9, SOTERRANI -3, APARCAMENT NÚM.	51	CONSTRUCCIÓ I/O DIVISIÓ HORITZONTAL	11.566,10 01/01/2009	SANT CUGAT DEL VALLÈS		11.566,10 231,32	462,64 11.103,46
B003	3177	PLAÇA AUSIÀS MARCH NÚM. 1-9, SOTERRANI -3, APARCAMENT NÚM.	51	CONSTRUCCIÓ I/O DIVISIÓ HORITZONTAL	11.466,03 01/01/2009	SANT CUGAT DEL VALLÈS		11.466,03 229,32	458,64 11.007,39
B003	3178	PLAÇA AUSIÀS MARCH NÚM. 1-9, SOTERRANI -3, APARCAMENT NÚM.	51	CONSTRUCCIÓ I/O DIVISIÓ HORITZONTAL	11.466,03 01/01/2009	SANT CUGAT DEL VALLÈS		11.466,03 229,32	458,64 11.007,39
B003	3179	PLAÇA AUSIÀS MARCH NÚM. 1-9, SOTERRANI -3, APARCAMENT NÚM.	51	CONSTRUCCIÓ I/O DIVISIÓ HORITZONTAL	11.466,03 01/01/2009	SANT CUGAT DEL VALLÈS		11.466,03 229,32	458,64 11.007,39
B003	3180	PLAÇA AUSIÀS MARCH NÚM. 1-9, SOTERRANI -3, APARCAMENT NÚM.	51	CONSTRUCCIÓ I/O DIVISIÓ HORITZONTAL	11.466,03 01/01/2009	SANT CUGAT DEL VALLÈS		11.466,03 229,32	458,64 11.007,39
B003	3181	PLAÇA AUSIÀS MARCH NÚM. 1-9, SOTERRANI -3, APARCAMENT NÚM.	51	CONSTRUCCIÓ I/O DIVISIÓ HORITZONTAL	11.466,03 01/01/2009	SANT CUGAT DEL VALLÈS		11.466,03 229,32	458,64 11.007,39
B003	3182	PLAÇA AUSIÀS MARCH NÚM. 1-9, SOTERRANI -3, APARCAMENT NÚM.	51	CONSTRUCCIÓ I/O DIVISIÓ HORITZONTAL	11.466,03 01/01/2009	SANT CUGAT DEL VALLÈS		11.466,03 229,32	458,64 11.007,39
B003	3183	PLAÇA AUSIÀS MARCH NÚM. 1-9, SOTERRANI -3, APARCAMENT NÚM.	51	CONSTRUCCIÓ I/O DIVISIÓ HORITZONTAL	11.556,10 01/01/2009	SANT CUGAT DEL VALLÈS		11.556,10 231,12	462,24 11.093,86
B003	3184	PLAÇA AUSIÀS MARCH NÚM. 1-9, SOTERRANI -3, APARCAMENT NÚM.	51	CONSTRUCCIÓ I/O DIVISIÓ HORITZONTAL	11.556,10 01/01/2009	SANT CUGAT DEL VALLÈS		11.556,10 231,12	462,24 11.093,86

Patrimoni Públic Sòl

LLIBRE B — LLIBRE B: ELS AFECTES AL SEU PATRIMONI MUNICIPAL DEL SÒL

EPÍGRAF: III.1 IMMOBLES

SUBEPÍGRAF:

CLASSIFICAC	N. BÉ	QUANT. / DESCRIPCIÓ	C. GESTO / C. COST	T. ADQUISICIÓ	COST ADQUI. / D- ALTA	CENTRE / UBICACIÓ	PLANTA / ESPAI	V.B.C. / DOT. AMORT	F.A. / V.N.C.
B003	3185	PLAÇA AUSIÀS MARCH NÚM. 1-9, SOTERRANI -3, APARCAMENT NÚM.	51	CONSTRUCCIÓ I/O DIVISIÓ HORITZONTAL	11.556,10 01/01/2009	SANT CUGAT DEL VALLÈS		11.556,10 231,12	462,24 11.093,86
B003	3186	PLAÇA AUSIÀS MARCH NÚM. 1-9, SOTERRANI -3, APARCAMENT NÚM.	51	CONSTRUCCIÓ I/O DIVISIÓ HORITZONTAL	11.556,10 01/01/2009	SANT CUGAT DEL VALLÈS		11.556,10 231,12	462,24 11.093,86
B003	3187	PLAÇA AUSIÀS MARCH NÚM. 1-9, SOTERRANI -3, APARCAMENT NÚM.	51	CONSTRUCCIÓ I/O DIVISIÓ HORITZONTAL	11.556,10 01/01/2009	SANT CUGAT DEL VALLÈS		11.556,10 231,12	462,24 11.093,86
B003	3188	PLAÇA AUSIÀS MARCH NÚM. 1-9, SOTERRANI -3, APARCAMENT NÚM.	51	CONSTRUCCIÓ I/O DIVISIÓ HORITZONTAL	11.556,10 01/01/2009	SANT CUGAT DEL VALLÈS		11.556,10 231,12	462,24 11.093,86
B003	3192	PLAÇA AUSIÀS MARCH NÚM. 1-9, SOTERRANI -3, APARCAMENT NÚM.	51	CONSTRUCCIÓ I/O DIVISIÓ HORITZONTAL	11.556,10 01/01/2009	SANT CUGAT DEL VALLÈS		11.556,10 231,12	462,24 11.093,86
B003	3193	PLAÇA AUSIÀS MARCH NÚM. 1-9, SOTERRANI -3, APARCAMENT NÚM.	51	CONSTRUCCIÓ I/O DIVISIÓ HORITZONTAL	11.556,10 01/01/2009	SANT CUGAT DEL VALLÈS		11.556,10 231,12	462,24 11.093,86
B003	3194	PLAÇA AUSIÀS MARCH NÚM. 1-9, SOTERRANI -3, APARCAMENT NÚM.	51	CONSTRUCCIÓ I/O DIVISIÓ HORITZONTAL	11.556,10 01/01/2009	SANT CUGAT DEL VALLÈS		11.556,10 231,12	462,24 11.093,86
B003	3195	PLAÇA AUSIÀS MARCH NÚM. 1-9, SOTERRANI -3, APARCAMENT NÚM.	51	CONSTRUCCIÓ I/O DIVISIÓ HORITZONTAL	17.061,28 01/01/2009	SANT CUGAT DEL VALLÈS		17.061,28 341,22	682,44 16.378,84
B003	3197	PLAÇA AUSIÀS MARCH NÚM. 1-9, SOTERRANI -3, APARCAMENT NÚM.	51	CONSTRUCCIÓ I/O DIVISIÓ HORITZONTAL	17.061,28 01/01/2009	SANT CUGAT DEL VALLÈS		17.061,28 341,22	682,44 16.378,84
B003	3198	PLAÇA AUSIÀS MARCH NÚM. 1-9, SOTERRANI -3, APARCAMENT NÚM.	51	CONSTRUCCIÓ I/O DIVISIÓ HORITZONTAL	11.556,10 01/01/2009	SANT CUGAT DEL VALLÈS		11.556,10 231,12	462,24 11.093,86

Patrimoni Públic Sòl

LLIBRE B **LLIBRE B: ELS AFECTES AL SEU PATRIMONI MUNICIPAL DEL SÒL**

EPÍGRAF: **III.1** **IMMOBLES**

SUBEPÍGRAF:

CLASSIFICAC	N. BÉ	QUANT. / DESCRIPCIÓ	C. GESTO / C. COST	T. ADQUISICIÓ	COST ADQUI. / D- ALTA	CENTRE / UBICACIÓ	PLANTA / ESPAI	V.B.C. / DOT. AMORT	F.A. / V.N.C.
B003	3199	PLAÇA AUSIÀS MARCH NÚM. 1-9, SOTERRANI -3, APARCAMENT NÚM.	51	CONSTRUCCIÓ I/O DIVISIÓ HORITZONTAL	11.556,10 01/01/2009	SANT CUGAT DEL VALLÈS		11.556,10 231,12	462,24 11.093,86
B003	3200	PLAÇA AUSIÀS MARCH NÚM. 1-9, SOTERRANI -3, APARCAMENT NÚM.	51	CONSTRUCCIÓ I/O DIVISIÓ HORITZONTAL	11.556,10 01/01/2009	SANT CUGAT DEL VALLÈS		11.556,10 231,12	462,24 11.093,86
B003	3204	PLAÇA AUSIÀS MARCH NÚM. 1-9, SOTERRANI -3, APARCAMENT NÚM.	51	CONSTRUCCIÓ I/O DIVISIÓ HORITZONTAL	11.556,10 01/01/2009	SANT CUGAT DEL VALLÈS		11.556,10 231,12	462,24 11.093,86
B003	3205	PLAÇA AUSIÀS MARCH NÚM. 1-9, SOTERRANI -3, APARCAMENT NÚM.	51	CONSTRUCCIÓ I/O DIVISIÓ HORITZONTAL	11.556,10 01/01/2009	SANT CUGAT DEL VALLÈS		11.556,10 231,12	462,24 11.093,86
B003	3206	PLAÇA AUSIÀS MARCH NÚM. 1-9, SOTERRANI -3, APARCAMENT NÚM.	51	CONSTRUCCIÓ I/O DIVISIÓ HORITZONTAL	11.556,10 01/01/2009	SANT CUGAT DEL VALLÈS		11.556,10 231,12	462,24 11.093,86
B003	3207	PLAÇA AUSIÀS MARCH NÚM. 1-9, SOTERRANI -3, APARCAMENT NÚM.	51	CONSTRUCCIÓ I/O DIVISIÓ HORITZONTAL	11.556,10 01/01/2009	SANT CUGAT DEL VALLÈS		11.556,10 231,12	462,24 11.093,86
B003	3208	PLAÇA AUSIÀS MARCH NÚM. 1-9, SOTERRANI -3, APARCAMENT NÚM.	51	CONSTRUCCIÓ I/O DIVISIÓ HORITZONTAL	11.556,10 01/01/2009	SANT CUGAT DEL VALLÈS		11.556,10 231,12	462,24 11.093,86
B003	3209	PLAÇA AUSIÀS MARCH NÚM. 1-9, SOTERRANI -3, APARCAMENT NÚM.	51	CONSTRUCCIÓ I/O DIVISIÓ HORITZONTAL	11.556,10 01/01/2009	SANT CUGAT DEL VALLÈS		11.556,10 231,12	462,24 11.093,86
B003	3210	PLAÇA AUSIÀS MARCH NÚM. 1-9, SOTERRANI -3, APARCAMENT NÚM.	51	CONSTRUCCIÓ I/O DIVISIÓ HORITZONTAL	11.466,03 01/01/2009	SANT CUGAT DEL VALLÈS		11.466,03 229,32	458,64 11.007,39
B003	3211	PLAÇA AUSIÀS MARCH NÚM. 1-9, SOTERRANI -3, APARCAMENT NÚM.	51	CONSTRUCCIÓ I/O DIVISIÓ HORITZONTAL	11.466,03 01/01/2009	SANT CUGAT DEL VALLÈS		11.466,03 229,32	458,64 11.007,39

Patrimoni Públic Sòl

LLIBRE B — LLIBRE B: ELS AFECTES AL SEU PATRIMONI MUNICIPAL DEL SÒL

EPÍGRAF: III.1 IMMOBLES

SUBEPÍGRAF:

CLASSIFICAC	N. BÉ	QUANT. / DESCRIPCIÓ	C. GESTO / C. COST	T. ADQUISICIÓ	COST ADQUI. / D- ALTA	CENTRE / UBICACIÓ	PLANTA / ESPAI	V.B.C. / DOT. AMORT	F.A. / V.N.C.
B003	3212	PLAÇA AUSIÀS MARCH NÚM. 1-9, SOTERRANI -3, APARCAMENT NÚM.	51	CONSTRUCCIÓ I/O DIVISIÓ HORITZONTAL	11.466,03 01/01/2009	SANT CUGAT DEL VALLÈS		11.466,03 229,32	458,64 11.007,39
B003	3213	PLAÇA AUSIÀS MARCH NÚM. 1-9, SOTERRANI -3, APARCAMENT NÚM.	51	CONSTRUCCIÓ I/O DIVISIÓ HORITZONTAL	11.466,03 01/01/2009	SANT CUGAT DEL VALLÈS		11.466,03 229,32	458,64 11.007,39
B003	3214	PLAÇA AUSIÀS MARCH NÚM. 1-9, SOTERRANI -3, APARCAMENT NÚM.	51	CONSTRUCCIÓ I/O DIVISIÓ HORITZONTAL	11.466,03 01/01/2009	SANT CUGAT DEL VALLÈS		11.466,03 229,32	458,64 11.007,39
B003	3215	PLAÇA AUSIÀS MARCH NÚM. 1-9, SOTERRANI -3, APARCAMENT NÚM.	51	CONSTRUCCIÓ I/O DIVISIÓ HORITZONTAL	11.466,03 01/01/2009	SANT CUGAT DEL VALLÈS		11.466,03 229,32	458,64 11.007,39
B003	3216	PLAÇA AUSIÀS MARCH NÚM. 1-9, SOTERRANI -3, APARCAMENT NÚM.	51	CONSTRUCCIÓ I/O DIVISIÓ HORITZONTAL	11.556,10 01/01/2009	SANT CUGAT DEL VALLÈS		11.556,10 231,12	462,24 11.093,86
B003	3217	PLAÇA AUSIÀS MARCH NÚM. 1-9, SOTERRANI -3, APARCAMENT NÚM.	51	CONSTRUCCIÓ I/O DIVISIÓ HORITZONTAL	11.556,10 01/01/2009	SANT CUGAT DEL VALLÈS		11.556,10 231,12	462,24 11.093,86
B003	3218	PLAÇA AUSIÀS MARCH NÚM. 1-9, SOTERRANI -3, APARCAMENT NÚM.	51	CONSTRUCCIÓ I/O DIVISIÓ HORITZONTAL	11.556,10 01/01/2009	SANT CUGAT DEL VALLÈS		11.556,10 231,12	462,24 11.093,86
B003	3219	PLAÇA AUSIÀS MARCH NÚM. 1-9, SOTERRANI -3, APARCAMENT NÚM.	51	CONSTRUCCIÓ I/O DIVISIÓ HORITZONTAL	11.466,03 01/01/2009	SANT CUGAT DEL VALLÈS		11.466,03 229,32	458,64 11.007,39
B003	3220	PLAÇA AUSIÀS MARCH NÚM. 1-9, SOTERRANI -3, APARCAMENT NÚM.	51	CONSTRUCCIÓ I/O DIVISIÓ HORITZONTAL	11.466,03 01/01/2009	SANT CUGAT DEL VALLÈS		11.466,03 229,32	458,64 11.007,39
B003	3221	PLAÇA AUSIÀS MARCH NÚM. 1-9, SOTERRANI -3, APARCAMENT NÚM.	51	CONSTRUCCIÓ I/O DIVISIÓ HORITZONTAL	11.466,03 01/01/2009	SANT CUGAT DEL VALLÈS		11.466,03 229,32	458,64 11.007,39

Patrimoni Públic Sòl

LLIBRE B — LLIBRE B: ELS AFECTES AL SEU PATRIMONI MUNICIPAL DEL SÒL

EPÍGRAF: III.1 IMMOBLES

SUBEPÍGRAF:

CLASSIFICAC	N. BÉ	QUANT. / DESCRIPCIÓ	C. GESTO / C. COST	T. ADQUISICIÓ	COST ADQUI. / D- ALTA	CENTRE / UBICACIÓ	PLANTA / ESPAI	V.B.C. / DOT. AMORT	F.A. / V.N.C.
B003	3222	PLAÇA AUSIÀS MARCH NÚM. 1-9, SOTERRANI -3, APARCAMENT NÚM.	51	CONSTRUCCIÓ I/O DIVISIÓ HORITZONTAL	12.456,85 01/01/2009	SANT CUGAT DEL VALLÈS		12.456,85 249,13	498,26 11.958,59
B003	3223	PLAÇA AUSIÀS MARCH NÚM. 1-9, SOTERRANI -3, APARCAMENT NÚM.	51	CONSTRUCCIÓ I/O DIVISIÓ HORITZONTAL	12.456,85 01/01/2009	SANT CUGAT DEL VALLÈS		12.456,85 249,13	498,26 11.958,59
B003	3224	PLAÇA AUSIÀS MARCH NÚM. 1-9, SOTERRANI -3, APARCAMENT NÚM.	51	CONSTRUCCIÓ I/O DIVISIÓ HORITZONTAL	12.456,85 01/01/2009	SANT CUGAT DEL VALLÈS		12.456,85 249,13	498,26 11.958,59
B003	3225	PLAÇA AUSIÀS MARCH NÚM. 1-9, SOTERRANI -3, APARCAMENT NÚM.	51	CONSTRUCCIÓ I/O DIVISIÓ HORITZONTAL	12.546,93 01/01/2009	SANT CUGAT DEL VALLÈS		12.546,93 250,93	501,86 12.045,07
B003	3226	PLAÇA AUSIÀS MARCH NÚM. 1-9, SOTERRANI -3, APARCAMENT NÚM.	51	CONSTRUCCIÓ I/O DIVISIÓ HORITZONTAL	12.546,93 01/01/2009	SANT CUGAT DEL VALLÈS		12.546,93 250,93	501,86 12.045,07
B003	3228	PLAÇA AUSIÀS MARCH NÚM. 1-9, SOTERRANI -3, APARCAMENT NÚM.	51	CONSTRUCCIÓ I/O DIVISIÓ HORITZONTAL	11.365,36 01/01/2009	SANT CUGAT DEL VALLÈS		11.365,36 227,30	454,60 10.910,76
B003	3229	PLAÇA AUSIÀS MARCH NÚM. 1-9, SOTERRANI -3, APARCAMENT NÚM.	51	CONSTRUCCIÓ I/O DIVISIÓ HORITZONTAL	11.365,36 01/01/2009	SANT CUGAT DEL VALLÈS		11.365,36 227,30	454,60 10.910,76
B003	3230	PLAÇA AUSIÀS MARCH NÚM. 1-9, SOTERRANI -3, APARCAMENT NÚM.	51	CONSTRUCCIÓ I/O DIVISIÓ HORITZONTAL	12.456,85 01/01/2009	SANT CUGAT DEL VALLÈS		12.456,85 249,13	498,26 11.958,59
B003	3231	PLAÇA AUSIÀS MARCH NÚM. 1-9, SOTERRANI -3, APARCAMENT NÚM.	51	CONSTRUCCIÓ I/O DIVISIÓ HORITZONTAL	12.456,85 01/01/2009	SANT CUGAT DEL VALLÈS		12.456,85 249,13	498,26 11.958,59
B003	3232	PLAÇA AUSIÀS MARCH NÚM. 1-9, SOTERRANI -3, APARCAMENT NÚM.	51	CONSTRUCCIÓ I/O DIVISIÓ HORITZONTAL	12.456,85 01/01/2009	SANT CUGAT DEL VALLÈS		12.456,85 249,13	498,26 11.958,59

Patrimoni Públic Sòl

LLIBRE B — LLIBRE B: ELS AFECTES AL SEU PATRIMONI MUNICIPAL DEL SÒL

EPÍGRAF: III.1 IMMOBLES

SUBEPÍGRAF:

CLASSIFICAC	N. BÉ	QUANT. / DESCRIPCIÓ	C. GESTO / C. COST	T. ADQUISICIÓ	COST ADQUI. / D- ALTA	CENTRE / UBICACIÓ	PLANTA / ESPAI	V.B.C. / DOT. AMORT	F.A. / V.N.C.
B003	3233	PLAÇA AUSIÀS MARCH NÚM. 1-9, SOTERRANI -3, APARCAMENT NÚM.	51	CONSTRUCCIÓ I/O DIVISIÓ HORITZONTAL	12.546,93 01/01/2009	SANT CUGAT DEL VALLÈS		12.546,93 250,93	501,86 12.045,07
B003	3234	PLAÇA AUSIÀS MARCH NÚM. 1-9, SOTERRANI -3, APARCAMENT NÚM.	51	CONSTRUCCIÓ I/O DIVISIÓ HORITZONTAL	12.546,93 01/01/2009	SANT CUGAT DEL VALLÈS		12.546,93 250,93	501,86 12.045,07
B003	3237	PLAÇA AUSIÀS MARCH NÚM. 1-9, SOTERRANI -3, APARCAMENT NÚM.	51	CONSTRUCCIÓ I/O DIVISIÓ HORITZONTAL	12.546,93 01/01/2009	SANT CUGAT DEL VALLÈS		12.546,93 250,93	501,86 12.045,07
B003	3238	PLAÇA AUSIÀS MARCH NÚM. 1-9, SOTERRANI -3, APARCAMENT NÚM.	51	CONSTRUCCIÓ I/O DIVISIÓ HORITZONTAL	12.546,93 01/01/2009	SANT CUGAT DEL VALLÈS		12.546,93 250,93	501,86 12.045,07
B003	3240	PLAÇA AUSIÀS MARCH NÚM. 1-9, SOTERRANI -3, APARCAMENT NÚM.	51	CONSTRUCCIÓ I/O DIVISIÓ HORITZONTAL	12.080,67 01/01/2009	SANT CUGAT DEL VALLÈS		12.080,67 241,61	483,22 11.597,45
B003	3242	PLAÇA AUSIÀS MARCH NÚM. 1-9, SOTERRANI -3, APARCAMENT NÚM.	51	CONSTRUCCIÓ I/O DIVISIÓ HORITZONTAL	12.080,67 01/01/2009	SANT CUGAT DEL VALLÈS		12.080,67 241,61	483,22 11.597,45
B003	3243	PLAÇA AUSIÀS MARCH NÚM. 1-9, SOTERRANI -3, APARCAMENT NÚM.	51	CONSTRUCCIÓ I/O DIVISIÓ HORITZONTAL	12.080,67 01/01/2009	SANT CUGAT DEL VALLÈS		12.080,67 241,61	483,22 11.597,45
B003	3244	PLAÇA AUSIÀS MARCH NÚM. 1-9, SOTERRANI -3, APARCAMENT NÚM.	51	CONSTRUCCIÓ I/O DIVISIÓ HORITZONTAL	12.080,67 01/01/2009	SANT CUGAT DEL VALLÈS		12.080,67 241,61	483,22 11.597,45
B003	3245	PLAÇA AUSIÀS MARCH NÚM. 1-9, SOTERRANI -3, APARCAMENT NÚM.	51	CONSTRUCCIÓ I/O DIVISIÓ HORITZONTAL	12.546,93 01/01/2009	SANT CUGAT DEL VALLÈS		12.546,93 250,93	501,86 12.045,07
B003	3246	PLAÇA AUSIÀS MARCH NÚM. 1-9, SOTERRANI -3, APARCAMENT NÚM.	51	CONSTRUCCIÓ I/O DIVISIÓ HORITZONTAL	12.546,93 01/01/2009	SANT CUGAT DEL VALLÈS		12.546,93 250,93	501,86 12.045,07

Patrimoni Públic Sòl

LLIBRE B — LLIBRE B: ELS AFECTES AL SEU PATRIMONI MUNICIPAL DEL SÒL

EPÍGRAF: III.1 **IMMOBLES**

SUBEPÍGRAF:

CLASSIFICAC	N. BÉ	QUANT. / DESCRIPCIÓ	C. GESTO / C. COST	T. ADQUISICIÓ	COST ADQUI. / D- ALTA	CENTRE / UBICACIÓ	PLANTA / ESPAI	V.B.C. / DOT. AMORT	F.A. / V.N.C.
B003	3248	PLAÇA AUSIÀS MARCH NÚM. 1-9, SOTERRANI -3, APARCAMENT NÚM.	51	CONSTRUCCIÓ I/O DIVISIÓ HORITZONTAL	12.546,93 01/01/2009	SANT CUGAT DEL VALLÈS		12.546,93 250,93	501,86 12.045,07
B003	3249	PLAÇA AUSIÀS MARCH NÚM. 1-9, SOTERRANI -3, APARCAMENT NÚM.	51	CONSTRUCCIÓ I/O DIVISIÓ HORITZONTAL	12.546,93 01/01/2009	SANT CUGAT DEL VALLÈS		12.546,93 250,93	501,86 12.045,07
B002	3386	EDIFICI DE LLOGUER JOVES, PLAÇA AUSIAS MARCH NÚM. 3, BLOC C, ESC		CONSTRUCCIÓ I/O DIVISIÓ HORITZONTAL	2.448.700,95 01/01/2009	SANT CUGAT DEL VALLÈS		2.448.700,95 48.974,01	97.948,02 2.350.752,93
B002	3740	ESTAPÉ NÚM. 100, APARCAMENT 13		CONSTRUCCIÓ I/O DIVISIÓ HORITZONTAL	12.679,68 01/01/2009	SANT CUGAT DEL VALLÈS		12.679,68 253,59	507,18 12.172,50
B002	3742	RAMBLA TORRENT XANDRI NÚM. 33, APARCAMENT NÚM. 1		CONSTRUCCIÓ I/O DIVISIÓ HORITZONTAL	12.656,04 01/01/2009	SANT CUGAT DEL VALLÈS		12.656,04 253,12	506,24 12.149,80
B002	3743	RAMBLA TORRENT XANDRI NÚM. 33, APARCAMENT NÚM. 7		CONSTRUCCIÓ I/O DIVISIÓ HORITZONTAL	10.495,75 01/01/2009	SANT CUGAT DEL VALLÈS		10.495,75 209,91	419,82 10.075,93
B002	3744	RAMBLA TORRENT XANDRI NÚM. 33, APARCAMENT NÚM. 9		CONSTRUCCIÓ I/O DIVISIÓ HORITZONTAL	12.391,10 01/01/2009	SANT CUGAT DEL VALLÈS		12.391,10 247,82	495,64 11.895,46
B002	3745	RAMBLA TORRENT XANDRI NÚM. 33, APARCAMENT NÚM. 26		CONSTRUCCIÓ I/O DIVISIÓ HORITZONTAL	11.800,08 01/01/2009	SANT CUGAT DEL VALLÈS		11.800,08 236,00	472,00 11.328,08
B002	3746	RAMBLA TORRENT XANDRI NÚM. 33, APARCAMENT NÚM.27		CONSTRUCCIÓ I/O DIVISIÓ HORITZONTAL	10.801,45 01/01/2009	SANT CUGAT DEL VALLÈS		10.801,45 216,02	432,04 10.369,41
B002	3747	RAMBLA TORRENT XANDRI NÚM. 33, APARCAMENT NÚM. 28		CONSTRUCCIÓ I/O DIVISIÓ HORITZONTAL	10.893,17 01/01/2009	SANT CUGAT DEL VALLÈS		10.893,17 217,86	435,72 10.457,45

Patrimoni Públic Sòl

LLIBRE B — LLIBRE B: ELS AFECTES AL SEU PATRIMONI MUNICIPAL DEL SÒL

EPÍGRAF: III.1 IMMOBLES

SUBEPÍGRAF:

CLASSIFICAC	N. BÉ	QUANT. / DESCRIPCIÓ	C. GESTO / C. COST	T. ADQUISICIÓ	COST ADQUI. / D- ALTA	CENTRE / UBICACIÓ	PLANTA / ESPAI	V.B.C. / DOT. AMORT	F.A. / V.N.C.
B002	3748	RAMBLA TORRENT XANDRI NÚM. 33, LOCAL NÚM. 1		CONSTRUCCIÓ I/O DIVISIÓ HORITZONTAL	131.807,58 01/01/2009	SANT CUGAT DEL VALLÈS		131.807,58 2.636,15	5.272,30 126.535,28
B002	3749	CARRER PERE CALDERS, 1-3, APARCAMENT NÚM. 4		CONSTRUCCIÓ I/O DIVISIÓ HORITZONTAL	9.596,84 01/01/2009	SANT CUGAT DEL VALLÈS		9.596,84 191,93	383,86 9.212,98
B002	3750	CARRER PERE CALDERS NÚM. 1-3, APARCAMENT NÚM.11		CONSTRUCCIÓ I/O DIVISIÓ HORITZONTAL	8.941,53 01/01/2009	SANT CUGAT DEL VALLÈS		8.941,53 178,83	357,66 8.583,87
B002	3751	CARRER PERE CALDERS NÚM. 1-3, APARCAMENT NÚM. 20		CONSTRUCCIÓ I/O DIVISIÓ HORITZONTAL	10.088,32 01/01/2009	SANT CUGAT DEL VALLÈS		10.088,32 201,76	403,52 9.684,80
B002	3752	CARRER PERE CALDERS, NÚM. 1-3, PRIMER 2A, APARCAMENT NÚM. 12,		CONSTRUCCIÓ I/O DIVISIÓ HORITZONTAL	158.140,09 01/01/2009	SANT CUGAT DEL VALLÈS		158.140,09 3.162,80	6.325,60 151.814,49
B002	3753	CARRER PERE CALDERS, NÚM. 1-3, PRIMER 3A, APARCAMENT NÚM. 13 I		CONSTRUCCIÓ I/O DIVISIÓ HORITZONTAL	161.408,01 01/01/2009	SANT CUGAT DEL VALLÈS		161.408,01 3.228,16	6.456,32 154.951,69
B002	3754	CARRER PERE CALDERS NÚM. 1-3, SEGON 3A, APARCAMENT NÚM. 19,		CONSTRUCCIÓ I/O DIVISIÓ HORITZONTAL	161.408,01 01/01/2009	SANT CUGAT DEL VALLÈS		161.408,01 3.228,16	6.456,32 154.951,69
B002	3755	CARRER PERE CALDERS NÚM. 1-3, TERCER 3A, APARCAMENT NÚM. 25,		CONSTRUCCIÓ I/O DIVISIÓ HORITZONTAL	158.735,05 01/01/2009	SANT CUGAT DEL VALLÈS		158.735,05 3.174,70	6.349,40 152.385,65
B002	3873	EDIFICI D'HABITATGES DE LLOGUER RABASSAIRES, PK I LOCALS		CONSTRUCCIÓ I/O DIVISIÓ HORITZONTAL	6.800.000,00 31/12/2010	SANT CUGAT DEL VALLÈS		6.800.000,00 136.000,00	372,60 6.799.627,40
B002	3885	AV. CAN BELLET NÚM 50, 2ON 3ª, PK 192, TRASTER D-7		COMPRA	56.681,21 03/12/2010	SANT CUGAT DEL VALLÈS		56.681,21 1.133,62	90,06 56.591,15

Patrimoni Públic Sòl

LLIBRE B — LLIBRE B: ELS AFECTES AL SEU PATRIMONI MUNICIPAL DEL SÒL

EPÍGRAF: III.1 **IMMOBLES**

SUBEPÍGRAF:

CLASSIFICAC	N. BÉ	QUANT. / DESCRIPCIÓ	C. GESTO / C. COST	T. ADQUISICIÓ	COST ADQUI. / D- ALTA	CENTRE / UBICACIÓ	PLANTA / ESPAI	V.B.C. / DOT. AMORT	F.A. / V.N.C.
B002	4027	CARRER ADRIA GUAL NUM. 6, 2A, PK 18 I TRASTER 5		CONSTRUCCIÓ I/O DIVISIÓ HORITZONTAL	60.093,39 25/07/2011	SANT CUGAT DEL VALLÈS		60.093,39 526,84	0 60.093,39
B002	4028	CARRER AUSIAS MARCH 4, BLOC B, ESC 6, 2N2·, PK 143		CONSTRUCCIÓ I/O DIVISIÓ HORITZONTAL	184.244,70 02/11/2011	SANT CUGAT DEL VALLÈS		184.244,70 605,73	0 184.244,70
B001	4029	CAMI DE LA CREU NUM. 5=13		AGRUPACIÓ DE FINQUES	0 01/01/2011	SANT CUGAT DEL VALLÈS		2.017.783,92 0	0 2.017.783,92
B001	4030	CARRER SANT LLORENS NUM 6		INVENTARI, INSPECCIÓ FÍSICA O IMMATRICULACIÓ	0 01/01/2011	SANT CUGAT DEL VALLÈS		317.014,56 0	0 317.014,56
B001	4051	PARCELA B6, SECTOR CAN SOLA NUM. 9		COMPRA	1.011.734,80 04/05/2011	SANT CUGAT DEL VALLÈS		1.011.734,80 0	0 1.011.734,80
B005	4052	NAU 3 DE CAN SOLA NUM 13		CONSTRUCCIÓ I/O DIVISIÓ HORITZONTAL	508.000,00 01/01/2011	SANT CUGAT DEL VALLÈS		508.000,00 10.160,00	0 508.000,00
B001	4053	JERONI PUJADES		AMPLIACIÓ DE CAPITAL	0 19/10/2011	SANT CUGAT DEL VALLÈS		1.433.820,67 0	0 1.433.820,67
B001	4054	FINCA RESULTANT NUM. 1 DE LA UAM3		ADJUDICACIÓ PER FINQUES APORTADES	0 28/11/2011	SANT CUGAT DEL VALLÈS		507.556,85 0	0 507.556,85
B001	4055	FINCA RESULTANT C REPARCELACIO PLA VINYET		CESSIÓ DEL 10% D'APROFITAMENT MIG	0 16/05/2011	SANT CUGAT DEL VALLÈS		0 0	0 0

TOTAL Subepígraf: C. Adq.: **68.963.829,17** Dot.: **1.129.875,55** V.B.C.: **73.240.005,17**
F.A.: **2.709.423,61** V.N.C.: **70.530.581,56**

Patrimoni Públic Sòl

LLIBRE B **LLIBRE B: ELS AFECTES AL SEU PATRIMONI MUNICIPAL DEL SÒL**

EPÍGRAF: **III.1** **IMMOBLES**

SUBEPÍGRAF:

CLASSIFICAC	N. BÉ	QUANT.	C. GESTO	T. ADQUISICIÓ	COST ADQUI.	CENTRE	PLANTA	V.B.C.	F.A.
		DESCRIPCIÓ	C. COST		D- ALTA	UBICACIÓ	ESPAI	DOT. AMORT	V.N.C.

TOTAL Epígraf:	**III.1**	**IMMOBLES**	C. Adq.:	**68.963.829,17**	Dot.:	**1.129.875,55**	V.B.C.:	**73.240.005,17**
					F.A.:	**2.709.423,61**	V.N.C.:	**70.530.581,56**
TOTAL LLIBRE:	**B**	**LLIBRE B: ELS AFECTES AL SEU PATRIMONI MUNICIPAL D**	C. Adq.:	**68.963.829,17**	Dot.:	**1.129.875,55**	V.B.C.:	**73.240.005,17**
					F.A.:	**2.709.423,61**	V.N.C.:	**70.530.581,56**

Plaça de la Vila, 1
08172 Sant Cugat del Vallès
Tel. 935 657 000
Fax 936 755 406

4.11. EXISTÈNCIES

En aquest punt de la memòria, segons la ICAL s'ha de fer referència a:
S'informarà de cada un dels comptes en que s'estructura aquest epígraf del Balanç indicant:

- Preu d'adquisició o cost de producció

- Import de la provisió per depreciació, en cas de que es doni.

Donat el caràcter administratiu de les activitats de l'Ajuntament de Sant Cugat del Vallès i d'acord amb les normes de la ICAL, l'Ajuntament no ha realitzat operacions de caràcter comercial i no ha comptabilitzat cap operació per aquest concepte.

Plaça de la Vila, 1
08172 Sant Cugat del Vallès
Tel. 935 657 000
Fax 936 755 406

4.12. TRESORERIA

S'informarà de cada una de las caixes i comptes bancaris de l'entitat, totalitzant per cada una de les comptes del subgrup 57 "Tresoreria", indicant:

– Saldo inicial.
– Cobraments.
– Pagaments.
– Saldo final.

TRESORERIA

EXERCICI: 2011

COMPTE	DESCRIPCIÓ	C.C.C	DESCRIPCIÓ	SALDO INICIAL	COBR.	PAGAMENTS	SALDO FINAL
5540	COBRAMENTS PENDENTS D'APLICACIÓ		INGRESOS PTES APLICACIÓN				
			TOTAL 5540				
5700	CAIXA OPERATIVA		*	-61.530,12			-61.530,12
5700	CAIXA OPERATIVA		** FORMALITZACIO COMPTABILITAT				
5700	CAIXA OPERATIVA		CAIXA - COBRAMENTS OAC	4.487,56			4.487,56
			TOTAL 5700	**-57.042,56**			**-57.042,56**
5710	BANCS E INSTITUCIONS DE CRÈDIT. COMPTES OPERATIUS	0128.0538.89.0100500987	BANKINTER (0100500987)				
5710	BANCS E INSTITUCIONS DE CRÈDIT. COMPTES OPERATIUS	0075.1036.46.0660000173	BANCO POPULAR ESPAÑOL (0660000173)				
5710	BANCS E INSTITUCIONS DE CRÈDIT. COMPTES OPERATIUS	0182.4588.95.0200000023	BBVA (0200000023)	-752,55			-752,55
5710	BANCS E INSTITUCIONS DE CRÈDIT. COMPTES OPERATIUS	2100.0343.13.0200257650	CAIXA (257650) OP.010				
5710	BANCS E INSTITUCIONS DE CRÈDIT. COMPTES OPERATIUS		FORMALITZACIÓ	396,03			396,03
5710	BANCS E INSTITUCIONS DE CRÈDIT. COMPTES OPERATIUS	0049.1911.76.2910148172	BCO.SANTANDER 0049-1911-76-2910148172	-581.037,59	22.749.002,40	22.470.399,24	-302.434,43
5710	BANCS E INSTITUCIONS DE CRÈDIT. COMPTES OPERATIUS	1491.0001.23.2002911010	TRIODOS BANK OFICINA TERRITORIAL		1.500,31	1.389,21	111,10
5710	BANCS E INSTITUCIONS DE CRÈDIT. COMPTES OPERATIUS	2041.0145.15.0040018869	C.AH.DE MANRESA 2041 0145 15 0040018869	18.344,68	36.674,51	54.960,75	58,44

TRESORERIA

EXERCICI: 2011

COMPTE	DESCRIPCIÓ	C.C.C	DESCRIPCIÓ	SALDO INICIAL	COBR.	PAGAMENTS	SALDO FINAL
5710	BANCS E INSTITUCIONS DE CRÈDIT. COMPTES OPERATIUS	2081.0324.17.3110000035	C.PENEDÈS FEOSL 2081-0324-17-3110000035	8.958,11	4.373.546,22	4.369.924,83	12.579,50
5710	BANCS E INSTITUCIONS DE CRÈDIT. COMPTES OPERATIUS	2100.3083.37.2200286685	LA CAIXA VISA 010	9,72			9,72
5710	BANCS E INSTITUCIONS DE CRÈDIT. COMPTES OPERATIUS	0065.0157.13.0031000013	BARCLAYS BANC, S.A. (013)				
5710	BANCS E INSTITUCIONS DE CRÈDIT. COMPTES OPERATIUS	2090.6919.46.0240000343	CAJA AHORROS DEL MEDITERRANEO	-651,95			-651,95
5710	BANCS E INSTITUCIONS DE CRÈDIT. COMPTES OPERATIUS	0231.0002.24.1096154664	DEXIA 0231-0002-24-1096154664	122.732,06	4.606.218,43	4.724.944,17	4.006,32
5710	BANCS E INSTITUCIONS DE CRÈDIT. COMPTES OPERATIUS	2030.0174.21.3110000010	CAIXA GIRONA (3110000010)				
			TOTAL 5710	**-432.001,49**	**31.766.941,87**	**31.621.618,20**	**-286.677,82**
5711		2013.0858.31.0200258140	C. CAT.- HAB. 2013-0858-31-0200258140	9.743,99	352.884,83	263.883,92	98.744,90
5711		2038.9922.15.6100013768	CAJA AHORROS MONTE PIEDAD DE MADRID	-77.327,17			-77.327,17
5711		0030.2131.02.0000052172	BANCO ESPAÑOL DE CREDITO	1.817,17			1.817,17
5711		2100.2896.18.0200002308	"LA CAIXA" 2100-2896-18-0200002308	193.380,89	28.328.351,96	28.300.995,99	220.736,86
5711		2013.0141.91.0200531830	CAIXA DE CATALUNYA /IAE)/1830)	-572,78			-572,78
5711		2100.3083.31.2500013734	** "LA CAIXA" (13734)	-124.897,69			-124.897,69
5711		2038.9922.11.6000010913	C.MADRID 2038-9922-11-6000010913	-151.730,66	285.016,34	336.306,25	-203.020,57

TRESORERIA

EXERCICI: 2011

COMPTE	DESCRIPCIÓ	C.C.C	DESCRIPCIÓ	SALDO INICIAL	COBR.	PAGAMENTS	SALDO FINAL
5711		2107.0006.14.3311632966	2107-0006-14-3311632966 (ANTIGA C. TERR)	-17.829,89	7.105.056,82	7.110.281,70	-23.054,77
5711		2013.0141.96.0500003114	C. CATALUNYA 2013-0141-96-0500003114	274.702,96	13.905.700,13	14.329.287,73	-148.884,64
5711		2013.3343.05.0200017639	ANT. C. TARRAG. 17639	-879.063,26	231.626,15	279.723,70	-927.160,81
5711		2081.0147.22.3110000034	CAIXA DEL PENEDES /3110000034)	2.225,35			2.225,35
5711		2081.0324.11.3110000017	C.PENEDÈS 2081-0324-11-3110000017	8.107,54	800.003,17	810.012,00	-1.901,29
5711		0081.0001.18.0001375248	B.SABADELL MUSEU 0081-0001-18-0001375248	7.943,75	17.985,45	23.214,80	2.714,40
5711		2090.6919.43.0200017252	CAM 2090-6919-43-0200017252	41.503,05	185.017,14	201.870,90	24.649,29
5711		0182.6035.43.0201503898	B.B.V.A PURCHAS 0182-6035-43-021503898	-17.340,65			-17.340,65
5711		0182.6035.45.0200081834	BBVA 0182-6035-45-0200081834	542.171,31	33.821.223,74	34.078.137,31	285.257,74
5711		0030.2131.03.0870000271	BANESTO 0030-2131-03-0870000271	44.379,11	3.304.812,76	3.344.536,04	4.655,83
5711		0049.1911.77.2810089117	B.S.C.H. /2810089117)	887.707,43			887.707,43
5711		0081.0001.19.0001268132	BANC DE SABADELL 0081-0001-19-0001268132	-63.763,96	18.805.365,92	18.777.318,73	-35.716,77
5711		0019.0066.57.4290188002	DEUTSCHE BANK,S.A.ESP.(188002)				
5711		2059.0411.52.9800000151	CAIXA DE SABADELL 2059-0411-52-980000015	77.523,11	3.869.523,57	3.999.870,61	-52.823,93

TRESORERIA

EXERCICI: 2011

COMPTE	DESCRIPCIÓ	C.C.C	DESCRIPCIÓ	SALDO INICIAL	COBR.	PAGAMENTS	SALDO FINAL
5711		2100.0343.12.0200257424	LA CAIXA 2100-0343-12-0200257424	70.405,66	406.972,14	524.899,66	-47.521,86
			TOTAL 5711	**829.085,26**	**111.419.540,12**	**112.380.339,34**	**-131.713,96**
5740	CAIXA DE PAGAMENTS A JUSTIFICAR		CAIXA DE PAGAMENTS A JUSTIFICAR	32.054,13	21.697,00	33.585,56	20.165,57
			TOTAL 5740	**32.054,13**	**21.697,00**	**33.585,56**	**20.165,57**
5741	CAIXA FIXA		CAIXA HAB. REL.INSTITUCIONALS	952,72	3.877,80	2.452,72	2.377,80
5741	CAIXA FIXA		CAIXA HAB.GABINET DE PREMSA I COMUNICACI		4.514,39	4.514,39	
5741	CAIXA FIXA		CAIXA HAB.COMPRES II		24.487,86	24.487,86	
5741	CAIXA FIXA		CAIXA HAB.GABINET D'ALCALDIA		11.994,53	11.994,53	
5741	CAIXA FIXA		CAIXA HAB. REL.INSTITUCIONALS				
5741	CAIXA FIXA		CAIXA HAB. GABINET DE PREMSA	718,77			718,77
5741	CAIXA FIXA		CAIXA HAB. SINDIC		9.367,51	9.367,51	
5741	CAIXA FIXA		CAIXA HAB. CULTURA		50.938,80	50.938,80	
5741	CAIXA FIXA		CAIXA HAB. POLITIQUES SOCIALS	1.416,96	158.305,08	159.722,04	
5741	CAIXA FIXA		CAIXA HAB. COMPRES		1.349,00	1.349,00	
			TOTAL 5741	**3.088,45**	**264.834,97**	**264.826,85**	**3.096,57**

COMPTE	DESCRIPCIÓ	C.C.C	DESCRIPCIÓ	SALDO INICIAL	COBR.	PAGAMENTS	SALDO FINAL
5750	COMPTES RESTRINGITS DE PAGAMENTS A JUSTIFICAR	2013.0858.31.0200258140	CAJA DE AHORROS DE CATALUÑA-HABILITACIO				
			TOTAL 5750				
5751	COMPTES RESTRINGITS DE BESTRETES DE CAIXA FIXA	2059.0411.54.9800000445	VISA ALCALDE	312,60	764,25	764,25	312,60
5751	COMPTES RESTRINGITS DE BESTRETES DE CAIXA FIXA	2013.0858.35.0200353292	VISA COMPRES				
5751	COMPTES RESTRINGITS DE BESTRETES DE CAIXA FIXA	2013.0858.35.0200353292	VISA COMPRES II		4.272,13	4.272,13	
5751	COMPTES RESTRINGITS DE BESTRETES DE CAIXA FIXA	2013.0858.31.0200258140	CAJA DE AHORROS DE CATALUÑA- HABILITACIÓ				
5751	COMPTES RESTRINGITS DE BESTRETES DE CAIXA FIXA	2013.0141.99.0201478221	CAJA DE AHORROS DE CATALUÑA				
5751	COMPTES RESTRINGITS DE BESTRETES DE CAIXA FIXA	2013.0141.98.0201478466	CAJA DE AHORROS DE CATALUÑA				
5751	COMPTES RESTRINGITS DE BESTRETES DE CAIXA FIXA	2013.0141.97.0201478128	CAJA DE AHORROS DE CATALUÑA				
5751	COMPTES RESTRINGITS DE BESTRETES DE CAIXA FIXA	2013.0141.92.0201478393	CAJA DE AHORROS DE CATALUÑA				
5751	COMPTES RESTRINGITS DE BESTRETES DE CAIXA FIXA	2059.0411.54.9800000445	VISA ALCALDESSA		11.929,42	11.929,42	
5751	COMPTES RESTRINGITS DE BESTRETES DE CAIXA FIXA	2013.0858.31.0200258140	CATALUNYA CAIXA OF. TORREBLANCA		128.473,16	128.473,16	
5751	COMPTES RESTRINGITS DE BESTRETES DE CAIXA FIXA	2013.0858.31.0200258140	CAJA DE AHORROS DE CATALUÑA		109.573,16	109.573,16	
			TOTAL 5751	**312,60**	**255.012,12**	**255.012,12**	**312,60**

TRESORERIA

EXERCICI: 2011

COMPTE	DESCRIPCIÓ	C.C.C	DESCRIPCIÓ	SALDO INICIAL	COBR.	PAGAMENTS	SALDO FINAL
5770	BANCS I INSTITUCIONS DE CRÈDIT. COMPTES FINANCERES	2054.0297.99.9160072296	CAJA DE AHORROS DE NAVARRA		10.218,96	10.007,26	211,70
5770	BANCS I INSTITUCIONS DE CRÈDIT. COMPTES FINANCERES	2038.9922.11.6100015475	C.MADRI.PÒ. 2010 2038-9922-11-6100015475	7.404,82			7.404,82
			TOTAL 5770	**7.404,82**	**10.218,96**	**10.007,26**	**7.616,52**
5771	COMPTES FINANCERS (EXCEDENTS DE TRESORERIA)	2081.0324.14.0182000021	C.PEN.DIP. FEOSL 2081-0324-14-0182000021	1.460.280,00		1.460.280,00	
5771	COMPTES FINANCERS (EXCEDENTS DE TRESORERIA)	2041.0145.10.0010003310	C E MANRESA 2041 0145 10 0010003310				
5771	COMPTES FINANCERS (EXCEDENTS DE TRESORERIA)	2054.0297.93.9460086560	CAJA DE AHORROS DE NAVARRA				
5771	COMPTES FINANCERS (EXCEDENTS DE TRESORERIA)	2107.0006.13.3351425567	UNNIM (CAIXA TERRASSA) 3351425567				
			TOTAL 5771	**1.460.280,00**		**1.460.280,00**	
5772	CAIXA BARCELONA 2852-85 POL. CREDIT	0049.1911.71.2510159671	BANCO SANTANDER CENTRAL HISPANO PÒL.3M		10.855.000,00	10.854.801,31	198,69
5772	CAIXA BARCELONA 2852-85 POL. CREDIT	0030.2131.07.0000012712	BANESTO PÒLIS'10 0030-2131-07-0000012712	7.102,86			7.102,86
5772	CAIXA BARCELONA 2852-85 POL. CREDIT	0182.6035.44.0101508106	B.B.V.A.101508106	1.070.421,17		16.314,67	1.054.106,50
5772	CAIXA BARCELONA 2852-85 POL. CREDIT	0182.6035.43.0101505145	BBVA PÒ.2010 0182-6035-43-0101505145	6.359,09	3.917.849,36	3.883.967,11	40.241,34
5772	CAIXA BARCELONA 2852-85 POL. CREDIT	0030.2131.04.0000127172	BANESTO PO.2010 0030-2131-04-0000127172	4.203,68	5.635.677,14	5.642.797,20	-2.916,38
5772	CAIXA BARCELONA 2852-85 POL. CREDIT	0182.6035.47.0101506346	PÒLISSA 2011 (3M) BANCO BILBAO VIZCAYA		20.297.825,73	20.299.371,82	-1.546,09
			TOTAL 5772	**1.088.086,80**	**40.706.352,23**	**40.697.252,11**	**1.097.186,92**

TRESORERIA

EXERCICI: 2011

COMPTE	DESCRIPCIÓ	C.C.C	DESCRIPCIÓ	SALDO INICIAL	COBR.	PAGAMENTS	SALDO FINAL
			TOTAL	**2.931.268,01**	**184.444.597,27**	**186.722.921,44**	**652.943,84**

OBSERVACIONS.

Ajuntament de SantCugat

Tresoreria

Plaça de la Vila, 1
08172 Sant Cugat del Vallès
Tel. 935 657 000
Fax 936 755 406

INFORME DE LA TRESORERIA GENERAL RESPECTE DE LES DADES DE LA MEMÒRIA DEL COMPTE GENERAL DEL PRESSUPOST DE L'EXERCICI 2011

L'ordre EHA 4041/2004, de 23 de novembre, per la que s'aprova la instrucció del model normal de comptabilitat local, regula el contingut del compte general i l'obligatorietat de confeccionar una memòria en la que s'ha d'incloure la informació que "completa, amplia i comenta" la informació numèrica continguda en el balanç de l'entitat, el compte del resultat econòmic-patrimonial i l'estat de liquidació del pressupost.

L'ordre regula els diferents apartats de la memòria, dels quals aquest informe recull els que es refereixen a les funcions que desenvolupa i gestiona la Tresoreria municipal.

En el present exercici, l'Ajuntament ha gestionat la seva Tresoreria a través de dipòsits en entitats financeres. Les existències són reflectides diàriament en els fulls d'existències diàries i del seu resultat es deixa constància mitjançant la signatura de la corresponent acta mensual.

Els comptes vius a trenta u de desembre, els oberts i els cancel·lats durant l'any son els que es detallen en el següent quadre. Consten en aquesta taula diferents comptes cancel·lats tan sols a efectes informatius.

Ajuntament de SantCugat

Tresoreria

Plaça de la Vila, 1
08172 Sant Cugat del Vallès
Tel. 935 657 000
Fax 936 755 406

Quadre 1

Entitats financeres	Número de compte	Situació a 31/12/2010	Situació a 31/12/2011
Comptes operatius		18	16
BANC DE SABADELL	0081-0001-**-******8132	Actiu	Actiu
BANC DE SABADELL (MUSEU)	0081-0001-**-******5248	Actiu	Actiu
BBVA (ABANS BCL 1836)	0182 6035 ** *****1834	Actiu	Actiu
BANCO SANTANDER CENTRAL HISPANO	0049-1911-**-******8172	Actiu	Actiu
BANCO ESPAÑOL DE CRÉDITO	0030-2131-**-******0271	Actiu	Actiu
CAM	2090-6919-**-******7252	Actiu	Actiu
CAIXA DE CATALUNYA	2013-0141-**-******3114	Actiu	Actiu
CAIXA DE CATALUNYA (Tarragona)	2013-3343-**-******7639		Nou
CAJA DE MADRID	2038-9922-**-******0913	Actiu	Actiu
CAIXA DEL PENEDÈS	2081-0324-**-******0017	Actiu	Actiu
CAIXA DE SABADELL	2059-0411-**-******0151	Actiu	Actiu
CAIXA DE TERRASSA	2107 0006 ** *****2966	Actiu	Actiu
LA CAIXA	2100-2896-**-******2308	Actiu	Actiu
LA CAIXA	2100-0343-**-******7424	Actiu	Cancel.lat
CAIXA TARRAGONA	2073 0343 ** ***** 7631	Actiu	Cancel.lat
DEXIA SABADELL	0231 0002 ** ***** 4664	Actiu	Actiu
CAIXA PENEDÈS	2081 0324 ** ***** 0035	Actiu	Actiu
TRIODOS BANK	1491-0001-**-******1010		Nou
CAJA MANRESA	2041 0145 ** ***** 8869	Actiu	Cancel.lat
CAJA NAVARRA	2054 0297 ** ***** 2296	Actiu	Cancel.lat
Comptes restringits d'ingressos		0	0
Consten en aquesta taula tan sols a efectes de seguiment de possibles conciliacions de documents			
CAIXA DEL PENEDES	2081-0147-**-******0034	Cancel.lat	Cancel.lat
CAIXA CATALUNYA	2013-0141-**-******1830	Cancel.lat	Cancel.lat
BBVA (c)	0182-4588-**-******0023	Cancel.lat	Cancel.lat
LA CAIXA (VISA 010) (c)	2100-3083-**-******6685	Cancel.lat	Cancel.lat
LA CAIXA (c)	2100 3083 ** ***** 3734	Cancel.lat	Cancel.lat
DEUTSCHE BANK	0019 0066 ** ***** 8002	Cancel.lat	Cancel.lat
LA CAIXA (c)	2100-0343-**-******7650	Cancel.lat	Cancel.lat
BBVA (c)	0182 6035 ** ***** 3898	Cancel.lat	Cancel.lat
CAM	2090 6919 ** ***** 0343	Cancel.lat	Cancel.lat
BANCO SANTANDER	0049 1911 ** ***** 9117	Cancel.lat	Cancel.lat
Ctes. Restringits de pagaments		1	1
PAGAMENTS A JUSTIFICAR			
CAIXA CATALUNYA	2013-0858-**-******8140	Actiu	Actiu
Ctes. financers de despeses		2	2
BANCO ESPAÑOL DE CRÉDITO	0030 2131 02 0000052172	Cancel.lat	Cancel.lat
BANCO BILBAO VIZCAYA ARGENTARIA	0182 6035 44 0101508106	Cancel.lat	Cancel.lat
BANCO BILBAO VIZCAYA ARGENTARIA	0182-6035-47-0101506346		Nou
CAJA DE MADRID	2038 9922 15 6100013768	Cancel.lat	Cancel.lat
BANESTO (P.CRÈDIT CANC.24/3)*	0030 2131 04 0000108172	Cancel.lat	Cancel.lat
CAJA MADRID (P.CRÈDITO)**	2038 9922 11 6100015475	Cancel.lat	Cancel.lat
BBVA PÒLISSA ***	0182 6035 43 0101505145	Actiu	Cancel.lat
BANESTO (P.CRÈDIT-OB.15/4)*	0030 2131 07 0000127172	Actiu	Nou
Ctes. financers d'ingressos		1	0
CAIXA PENEDÈS (FEOSL DIPÒSIT)	2081 0324 ** ***** 0021	Actiu	Cancel.lat
CAIXA MANRESA	2041 0145 ** ***** 3310	Cancel.lat	Cancel.lat
CAIXA NAVARRA	2054 0297 ** ***** 6560	Cancel.lat	Cancel.lat
CAIXA TERRASSA	2107 0006 ** ***** 5567	Cancel.lat	Cancel.lat
Número de comptes a 31-12-2011		22	20
Número de compres cancel·lats durant l'exercici			6
Número de comptes nous			4

Ajuntament de SantCugat

Tresoreria

Plaça de la Vila, 1
08172 Sant Cugat del Vallès
Tel. 935 657 000
Fax 936 755 406

MOVIMENTS DE LA TRESORERIA

El resum dels moviments de la Tresoreria durant l'exercici és el següent:

Quadre 2

ACTA D'ARQUEIG 31-12-2011	
Existència anterior al període	**2.931.268,01**
INGRESSOS	
De pressupost	109.871.672,12
Per operacions no pressupostàries de Tresoreria	192.101.541,73
Per reintegraments de pagament	715.015,43
Per moviments interns de Tresoreria	98.285.264,52
TOTAL INGRESSOS	**400.973.493,80**
Sumen existències + ingressos	**403.904.761,81**
PAGAMENTS	
De pressupost.	109.380.138,23
Per operacions no pressupostàries de Tresoreria	193.854.279,72
Per devolució d´ingressos.	1.732.135,50
De recursos d´altres ens.	0,00
Per moviments interns de Tresoreria	98.285.264,52
TOTAL PAGAMENTS	**403.251.817,97**
Existències a fi del període	**652.943,84**

L'Ajuntament ha realitzat la gestió dels fons i disponibilitats líquides a través dels comptes corrents de diferents entitats financeres i de fons líquids que gestiona l'Oficina d'Atenció al Ciutadà.

El quadre nº 3 que es transcriu a continuació recull:

1. D'una part els moviments comptables que reflecteix la comptabilitat durant l'any.
2. L'existència en la Caixa de l'Oficina d'Atenció al Ciutadà.
3. Les existències en les Entitats Bancàries.

Davant de la discordança de saldo que subministra en alguns cassos la pròpia Entitat bancària mitjançant l'extracte bancari i la que subministra mitjançant el fitxer automatitzat amb el quadern de la AEB número quaranta tres, s'ha optat per la informació d'aquest darrer.

Ajuntament de SantCugat

Tresoreria

Plaça de la Vila, 1
08172 Sant Cugat del Vallès
Tel. 935 657 000
Fax 936 755 406

Quadre 3 INGRESSOS I PAGAMENTS PER CADASQUN DELS COMPTES BANCARIS

Entitats financeres	Número de compte	Saldo inicial	Cobraments	Pagaments	Saldo final	Existències líquides
Caixa Corporació						
Existència líquida OAC		4.487,56	0,00	0,00	4.487,56	
	Formalització comptable	-61.530,12	0,00	0,00	-61.530,12	
	Formalització comptable	396,03	0,00	0,00	396,03	0,00
(A) Total Caixa Corporació		**-56.646,53**	**0,00**	**0,00**	**-56.646,53**	**0,00**
Comptes operatius	**Ctes. Operatius**					
BANC DE SABADELL	0081-0001-**-******8132	-63.763,96	18.805.365,92	18.777.318,73	-35.716,77	18.437,17
BANC DE SABADELL (MUSEU)	0081-0001-**-******5248	7.943,75	17.985,45	23.214,80	2.714,40	2.808,07
BBVA (ABANS BCL 1836)	0182 6035 **-******1834	542.171,31	33.821.223,74	34.078.137,31	285.257,74	672.804,25
BANCO ESPAÑOL DE CRÉDITO	0030-2131-**-******0271	44.379,11	3.304.812,76	3.344.536,04	4.655,83	84.055,34
BANCO SANTANDER	0049-1911-**-******8172	-581.037,59	22.749.002,40	22.470.399,24	-302.434,43	17.067,43
CAJA DE AHORROS DEL MEDIT	2090- 6919-**-******7252	41.503,05	185.017,14	201.870,90	24.649,29	3.906,55
CAIXA DE CATALUNYA	2013-0141-**-******3114	274.702,96	13.905.700,13	14.329.287,73	-148.884,64	103.675,93
CAJA DE MADRID	2038-9922-**-******0913	-151.730,66	285.016,34	336.306,25	-203.020,57	156.569,95
CAIXA DEL PENEDÈS	2081-0324-**-******0017	8.107,54	800.003,17	810.012,00	-1.901,29	3.029,68
CAIXA DE SABADELL	2059-0411-**-******0151	77.523,11	3.869.523,57	3.999.870,61	-52.823,93	9.219,83
CAIXA DE TERRASSA	2107 0006 ** ******2966	-17.829,89	7.105.056,82	7.110.281,70	-23.054,77	12.686,38
LA CAIXA	2100-2896-**-******2308	193.380,89	28.328.351,96	28.300.995,99	220.736,86	236.274,38
LA CAIXA	2100-3083-**-******7424	70.405,66	406.972,14	524.899,66	-47.521,86	0,00
CAIXA TARRAGONA	2073-0343-**-******7631	-879.063,26	231.626,15	279.723,70	-927.160,81	1.774,02
DEXIA SABADELL	0231-0002-**-******4664	122.732,06	4.606.218,43	4.724.944,17	4.006,32	4.253,09
CAIXA PENEDÈS	2081-0324 ** ******0035	8.958,11	4.373.546,22	4.369.924,83	12.579,50	9.700,74
CAIXA MANRESA	2041-0145-** *****8869	18.344,68	36.674,51	54.960,75	58,44	0,00
TRIODOS	1491-0001-********1010	0,00	1.500,31	1.389,21	111,10	111,10
CAJA NAVARRA	2054-0297-** *****2296	0,00	10.218,96	10.007,26	211,70	0,00
(B)Total comptes operatius		**-283.273,13**	**142.843.816,12**	**143.748.080,88**	**-1.187.537,89**	**1.336.373,91**
Comptes restringits de pagament						
PAGAMENTS A JUSTIFICAR/ Bes	Caixes subhabilitats departamentals	35.455,18	541.544,09	553.424,53	23.574,74	0,00
CAIXA DE CATALUNYA-HABILITA	2013-0858-**-******8140	9.743,99	352.884,83	263.883,92	98.744,90	0,00
VISA PURCHASING	0182-6035-**-******3898	-17.340,65	0,00	0,00	-17.340,65	0,00
(C)Total comptes restringits de pagaments		**27.858,52**	**894.428,92**	**817.308,45**	**104.978,99**	**0,00**
Comptes financers de despeses						
BANCO ESPAÑOL DE CRÉDITO	0030-2131-**-******2172	1.817,17	0,00	0,00	1.817,17	0,00
BANCO BILBAO VIZCAYA ARGE	0182-6035-**-******8106	1.070.421,17	0,00	16.314,67	1.054.106,50	0,00
BANCO BILBAO VIZCAYA ARGE	0182-6035-**-******5145	6.359,09	3.917.849,36	3.883.967,11	40.241,34	0,00
CAJA DE MADRID (ccc)	2038-9922-**-******3768	-77.327,17	0,00	0,00	-77.327,17	0,00
BBVA PÒLISSA 2011	0182-6035-*********6346	0,00	20.297.825,73	20.299.371,82	-1.546,09	
BANESTO (P.CRÈDIT)*(OBERT 2	0030-2131-**-******7172	4.203,68	5.635.677,14	5.642.797,20	-2.916,38	0,00
BANESTO (P.CRÈDIT)*(CANC.24	0030-2131-**-******8712	7.102,86	0,00	0,00	7.102,86	0,00
CAJA MADRID (P.CRÈDITO)**	2038-9922-**-******5475	7.404,82	0,00	0,00	7.404,82	0,00
BANCO SANTANDER	0049-1911-**-******9671	0,00	10.855.000,00	10.854.801,31	198,69	
(D) Total Comptes financers de despeses		**1.019.981,62**	**40.706.352,23**	**40.697.252,11**	**1.029.081,74**	**0,00**
Comptes cancel.lats pendents de regularització comptable						
LA CAIXA (c)	2100-3083-**-******3734	-124.897,69	0,00	0,00	-124.897,69	0,00
DEUTSCHE BANK (c)	0019-0066-**-******8002	0,00	0,00	0,00	0,00	0,00
CAIXA DEL PENEDES (cc)	2081-0147-**-******0034	2.225,35	0,00	0,00	2.225,35	0,00
CAIXA DE CATALUNYA (IAE)	2013-0141-**-******1830	-572,78			-572,78	0,00
BANCO BILBAO VIZCAYA ARGE	0182-4588-**-******0023	-752,55		0,00	-752,55	0,00
LA CAIXA (VISA 010) (c)	2100-3083-**-******6685	9,72	0,00	0,00	9,72	0,00
LA CAIXA (010) (c)	2100-3083-**-******7650	0,00	0,00	0,00	0,00	0,00
CAJA DE AHORROS DEL MEDIT	2090-6919-**-******0343	-651,95	0,00	0,00	-651,95	0,00
BANCO SANTANDER (c)	0049-1911-**-******9117	887.707,43	0,00	0,00	887.707,43	0,00
(E) Total Comptes Cancel.lats pend.reg.comptable		**763.067,53**	**0,00**	**0,00**	**763.067,53**	**0,00**
Comptes financers d'ingressos (dipòsits)						
CAJA DE AHORROS DE NAVARR	2054-0297-**-******6560	0,00	0,00	0,00	0,00	0,00
CAIXA MANRESA	2041-0145-** *****3310	0,00	0,00	0,00	0,00	0,00
UNNIMM-CAIXA TERRASSA	2107-0006-**-******5567	0,00	0,00	0,00	0,00	0,00
C.PENEDÈS DIPÒSIT FEOSL	2081-0324 ** ******0021	1.460.280,00	0,00	1.460.280,00	0,00	0,00
(F) Total Comptes Cancel.lats pend.reg.comptable		**1.460.280,00**	**0,00**	**1.460.280,00**	**0,00**	**0,00**
Total (A+B+C+D+E+F)		**2.931.268,01**	**184.444.597,27**	**186.722.921,44**	**652.943,84**	**1.336.373,91**

(c) Compte cancel·lat 2007
(cc) Compte cancel·lat 2008
(ccc) Compte cancel·lat 2009

Ajuntament de SantCugat

Tresoreria

Plaça de la Vila, 1
08172 Sant Cugat del Vallès
Tel. 935 657 000
Fax 936 755 406

Les diferencies entre els saldos que reflexa la comptabilitat i les existències bancàries queden reflectides per cada Entitat en el quadre següent, i de forma detallada en la documentació annexa a l'acta de conciliació de cada Entitat:

Quadre 4

ENTITAT: BANC SABADELL
Número de compte CCC:0081-0001--******8132**
Tipus compte:Operatiu

A) SALDO ENTITAT FINANCERA del dia 31 de desembre de l'any 2011			**18.437,17 €**
Pagaments comptabilitzats pendent de càrrec en compte (-):			
	data	import	
	31/12/2011	13.935,02	
			13.935,02 €
Quantitats carregades pendents de comptabilitzar (+):			
	data	import	
	31/12/2011	17.309,78	
			17.309,78 €
Quantitats abonades en compte pendents de comptabilitzar (-):			
	data	import	
	31/12/2011	71.429,84	
			71.429,84 €
Ingressos comptabilitzats pendents d'abonar en compte (+):			
	data	import	
	31/12/2011	18.286,75	
			18.286,75 €
B)SALDO EN ACTA D'ARQUEIG del dia 31 de desembre de l'any 2011			**-35.716,77 €**

ENTITAT: BANC SABADELL
Número de compte CCC:0081-0001--******5248**
Tipus compte:Operatiu

A) SALDO ENTITAT FINANCERA del dia 31 de desembre de 2011			**2.808,07 €**
JUSTIFICACIÓ DE DIFERÈNCIES SALDOS A/B:			
Pagaments comptabilitzats pendent de càrrec en compte (-):			
	data	import	
	31/12/2011	64,84	
			64,84 €
Quantitats carregades pendents de comptabilitzar (+):			
	data	import	
	31/12/2011	96,42	
			96,42 €
Quantitats abonades en compte pendents de comptabilitzar (-):			
	data	import	
	31/12/2011	2.948,25	
			2.948,25 €
Ingressos comptabilitzats pendents d'abonar en compte (+):			
	data	import	
	31/12/2011	2.756,50	
			2.756,50 €
B)SALDO EN ACTA D'ARQUEIG del dia 31 de desembre de l'any 2011			**2714,40 €**

Ajuntament de SantCugat

Tresoreria

Plaça de la Vila, 1
08172 Sant Cugat del Vallès
Tel. 935 657 000
Fax 936 755 406

Compte General 2011

ENTITAT: BANCO DE CRÉDITO LOCAL
Número de compte CCC:1004-8051--******1836**
Tipus compte:Operatiu

A) SALDO ENTITAT FINANCERA del dia 31 de desembre de 2011	**672.804,25 €**

JUSTIFICACIÓ DE DIFERÈNCIES SALDOS A/B:

Pagaments comptabilitzats pendent de càrrec en compte (-):			
	data	import	
	31/12/2011	0,00	
			0,00 €
Quantitats carregades pendents de comptabilitzar (+):			
	data	import	
	31/12/2011	10,94	
			10,94 €
Quantitats abonades en compte pendents de comptabilitzar (-):			
	data	import	
	31/12/2011	0,00	
			0,00 €
Ingressos comptabilitzats pendents d'abonar en compte (+):			
	data	import	
	31/12/2011	4.429,72	
			4.429,72 €

B)SALDO EN ACTA D'ARQUEIG del dia 31 de desembre de l'any 2011	**285.257,74€**

ENTITAT: BANCO SANTANDER CENTRAL HISPANO
Número de compte CCC:0049-1911--******8172**
Tipus compte:Operatiu

A) SALDO ENTITAT FINANCERA del dia 31 de desembre de 2011	**17.067,43 €**

JUSTIFICACIÓ DE DIFERÈNCIES SALDOS A/B:

Pagaments comptabilitzats pendent de càrrec en compte (-):			
	data	import	
	31/12/2011	1.475.745,13	
			1.475.745,13 €
Quantitats carregades pendents de comptabilitzar (+):			
	data	import	
	31/12/2011	1.552.672,98	
			1.552.672,98 €
Quantitats abonades en compte pendents de comptabilitzar (-):			
	data	import	
	31/12/2011	1.520.772,76	
			1.520.772,76 €
Ingressos comptabilitzats pendents d'abonar en compte (+):			
	data	import	
	31/12/2011	763.425,98	
			763.425,98 €

B)SALDO EN ACTA D'ARQUEIG del dia 31 de desembre de l'any 2011	**-302.434,43 €**

Ajuntament de SantCugat

Tresoreria

Plaça de la Vila, 1
08172 Sant Cugat del Vallès
Tel. 935 657 000
Fax 936 755 406

Compte General 2011

ENTITAT: BANCO ESPAÑOL DE CRÉDITO
Número de compte CCC:0030-2131--******0271**
Tipus compte:Operatiu

A) SALDO ENTITAT FINANCERA del dia 31 de desembre de 2011	**84.055,34 €**

JUSTIFICACIÓ DE DIFERÈNCIES SALDOS A/B:

	data	import	
Pagaments comptabilitzats pendent de càrrec en compte (-):			
	31/12/2011	1.126.840,00 €	
			1.126.840,00 €
Quantitats carregades pendents de comptabilitzar (+):			
	31/12/2011	1.134.491,45	
			1.134.491,45 €
Quantitats abonades en compte pendents de comptabilitzar (-):			
	31/12/2011	9.306,59	
			9.306,59 €
Ingressos comptabilitzats pendents d'abonar en compte (+):			
	31/12/2011	2.895,94	
			2.895,94 €

B)SALDO EN ACTA D'ARQUEIG del dia 31 de desembre de l'any 2011	**4.655,83 €**

ENTITAT: CAJA DE AHORROS DEL MEDITERRÁNEO
Número de compte CCC:2090-6919--******0004**
Tipus compte:Operatiu

A) SALDO ENTITAT FINANCERA del dia 31 de desembre de 2011	**3.906,70 €**

JUSTIFICACIÓ DE DIFERÈNCIES SALDOS A/B:

	data	import	
Pagaments comptabilitzats pendent de càrrec en compte (-):			
	31/12/2011	2,75	
			2,75 €
Quantitats carregades pendents de comptabilitzar (+):			
	31/12/2011	2,75	
			2,75 €
Quantitats abonades en compte pendents de comptabilitzar (-):			
	31/12/2011	12,37	
			12,37 €
Ingressos comptabilitzats pendents d'abonar en compte (+):			
	31/12/2011	20.755,56	
			20.755,56 €

B)SALDO EN ACTA D'ARQUEIG del dia 31 de desembre de l'any 2011	**24.649,89 €**

ENTITAT: CAIXA CATALUNYA
Número de compte CCC:2013-0141--******3114**
Tipus compte:Operatiu

A) SALDO ENTITAT FINANCERA del dia 31 de desembre de 2011	**103.675,93 €**

JUSTIFICACIÓ DE DIFERÈNCIES SALDOS A/B:

	data	import	
Pagaments comptabilitzats pendent de càrrec en compte (-):			
	31/12/2011	687.497,59	
			687.497,59 €
Quantitats carregades pendents de comptabilitzar (+):			
	31/12/2011	503.059,54	
			503.059,54 €
Quantitats abonades en compte pendents de comptabilitzar (-):			
	31/12/2011	131.072,11	
			131.072,11 €
Ingressos comptabilitzats pendents d'abonar en compte (+):			
	31/12/2011	61.633,78	
			61.633,78 €

B)SALDO EN ACTA D'ARQUEIG del dia 31 de desembre de l'any 2011	**-148.884,64 €**

Ajuntament de SantCugat

Tresoreria

Plaça de la Vila, 1
08172 Sant Cugat del Vallès
Tel. 935 657 000
Fax 936 755 406

Compte General 2011

ENTITAT: CAJA MADRID
Número de compte CCC:2038-9922--******0913**
Tipus compte:Operatiu

A) SALDO ENTITAT FINANCERA del dia 31 de desembre de 2011	**156.569,95 €**

JUSTIFICACIÓ DE DIFERÈNCIES SALDOS A/B:

	data	import	
Pagaments comptabilitzats pendent de càrrec en compte (-):			
	31/12/2011	227.252,27	
			227.252,27 €
Quantitats carregades pendents de comptabilitzar (+):			
	31/12/2011	128.611,89	
			128.611,89 €
Quantitats abonades en compte pendents de comptabilitzar (-):			
	31/12/2011	110.391,64	
			110.391,64 €
Ingressos comptabilitzats pendents d'abonar en compte (+):			
	31/12/2011	5.192,17	
			5.192,17 €

B)SALDO EN ACTA D'ARQUEIG del dia 31 de desembre de l'any 2011	**-203.020,57 €**

ENTITAT: CAIXA PENEDÈS
Número de compte CCC:2081-0324--******0017**
Tipus compte:Operatiu

A) SALDO ENTITAT FINANCERA del dia 31 de desembre de 2011	**3.029,68 €**

JUSTIFICACIÓ DE DIFERÈNCIES SALDOS A/B:

	data	import	
Pagaments comptabilitzats pendent de càrrec en compte (-):			
	31/12/2011	0,00	
			0,00 €
Quantitats carregades pendents de comptabilitzar (+):			
	31/12/2011	0,00	
			0,00 €
Quantitats abonades en compte pendents de comptabilitzar (-):			
	31/12/2011	3.043,68	
			3.043,68 €
Ingressos comptabilitzats pendents d'abonar en compte (+):			
	31/12/2011	3.029,68	
			3.029,68 €

B)SALDO EN ACTA D'ARQUEIG del dia 31 de desembre de l'any 2011	**-1.901,29 €**

Ajuntament de SantCugat

Tresoreria

Plaça de la Vila, 1
08172 Sant Cugat del Vallès
Tel. 935 657 000
Fax 936 755 406

Compte General 2011

ENTITAT: CAIXA SABADELL
Número de compte CCC:2059-0411--*******0151**
Tipus compte:Operatiu

A) SALDO ENTITAT FINANCERA del dia 31 de desembre de 2011	**9.219,83 €**

JUSTIFICACIÓ DE DIFERÈNCIES SALDOS A/B:

	data	import	
Pagaments comptabilitzats pendent de càrrec en compte (-):			
	31/12/2011	191.008,78	
			191.008,78 €
Quantitats carregades pendents de comptabilitzar (+):			
	31/12/2011	165.397,31	
			165.397,31 €
Quantitats abonades en compte pendents de comptabilitzar (-):			
	31/12/2011	120.198,67	
			120.198,67 €
Ingressos comptabilitzats pendents d'abonar en compte (+):			
	31/12/2011	98.288,28	
			98.288,28 €

B)SALDO EN ACTA D'ARQUEIG del dia 31 de desembre de l'any 2011	**--52823,93 €**

ENTITAT: CAIXA TERRASSA
Número de compte CCC:2074-0006--******2966**
Tipus compte:Operatiu

A) SALDO ENTITAT FINANCERA del dia 31 de desembre de 2011	**12.686,38 €**

JUSTIFICACIÓ DE DIFERÈNCIES SALDOS A/B:

	data	import	
Pagaments comptabilitzats pendent de càrrec en compte (-):			
	31/12/2011	62.966,33	
			62.966,33 €
Quantitats carregades pendents de comptabilitzar (+):			
	31/12/2011	60.534,46	
			60.534,46 €
Quantitats abonades en compte pendents de comptabilitzar (-):			
	31/12/2011	4.441.788,67	
			4.441.788,67 €
Ingressos comptabilitzats pendents d'abonar en compte (+):			
	31/12/2011	4.409.656,69	
			4.409.656,69 €

B)SALDO EN ACTA D'ARQUEIG del dia 31 de desembre de l'any 2011	**-23.054,77 €**

ENTITAT: LA CAIXA
Número de compte CCC:2100-2896--******2308**
Tipus compte:Operatiu

A) SALDO ENTITAT FINANCERA del dia 31 de desembre de 2011	**236.274,38 €**

JUSTIFICACIÓ DE DIFERÈNCIES SALDOS A/B:

	data	import	
Pagaments comptabilitzats pendent de càrrec en compte (-):			
	31/12/2011	240.421,35	
			240.421,35 €
Quantitats carregades pendents de comptabilitzar (+):			
	31/12/2011	235.165,53	
			235.165,53 €
Quantitats abonades en compte pendents de comptabilitzar (-):			
	31/12/2011	280.493,54	
			280.493,54 €
Ingressos comptabilitzats pendents d'abonar en compte (+):			
	31/12/2011	285.749,36	
			285.749,36 €

B)SALDO EN ACTA D'ARQUEIG del dia 31 de desembre de l'any 2011	**220.736,86 €**

Ajuntament de SantCugat

Tresoreria

Plaça de la Vila, 1
08172 Sant Cugat del Vallès
Tel. 935 657 000
Fax 936 755 406

Compte General 2011

ENTITAT: LA CAIXA
Número de compte CCC:2100-0343--*******7424**
Tipus compte:Operatiu

A) SALDO ENTITAT FINANCERA del dia 31 de desembre de 2011	**0,00 €**

JUSTIFICACIÓ DE DIFERÈNCIES SALDOS A/B:

	data	import	
Pagaments comptabilitzats pendent de càrrec en compte (-):			
	31/12/2011	191.008,78	
			191.008,78 €
Quantitats carregades pendents de comptabilitzar (+):			
	31/12/2011	165.397,31	
			165.397,31 €
Quantitats abonades en compte pendents de comptabilitzar (-):			
	31/12/2011	120.198,67	
			120.198,67 €
Ingressos comptabilitzats pendents d'abonar en compte (+):			
	31/12/2011	98.288,28	
			98.288,28 €

B)SALDO EN ACTA D'ARQUEIG del dia 31 de desembre de l'any 2011	**-47.521,86 €**

ENTITAT: CAIXA PENEDES
Número de compte CCC:2081-0147--*******0034**
Tipus compte:Operatiu

A) SALDO ENTITAT FINANCERA del dia 31 de desembre de 2011	**0,00 €**

JUSTIFICACIÓ DE DIFERÈNCIES SALDOS A/B:

	data	import	
Pagaments comptabilitzats pendent de càrrec en compte (-):			
	31/12/2011	42,41	
			42,41 €
Quantitats carregades pendents de comptabilitzar (+):			
	31/12/2011	0,00	
			0,00 €
Quantitats abonades en compte pendents de comptabilitzar (-):			
	31/12/2011	1.667,50	
			1.667,50 €
Ingressos comptabilitzats pendents d'abonar en compte (+):			
	31/12/2011	3.935,26	
			import

B)SALDO EN ACTA D'ARQUEIG del dia 31 de desembre de l'any 2011	**2.225,35 €**

Ajuntament de SantCugat

Tresoreria

Plaça de la Vila, 1
08172 Sant Cugat del Vallès
Tel. 935 657 000
Fax 936 755 406

Compte General 2011

ENTITAT: CAIXA CATALUNYA
Número de compte CCC:2013-0141--********1830**
Tipus compte:Operatiu

A) SALDO ENTITAT FINANCERA del dia 31 de desembre de 2011	**0,00 €**

JUSTIFICACIÓ DE DIFERÈNCIES SALDOS A/B:

	data	import	
Pagaments comptabilitzats pendent de càrrec en compte (-):			
	31/12/2011	12,18	
			12,18 €
Quantitats carregades pendents de comptabilitzar (+):			
	31/12/2011	147,16	
			147,16 €
Quantitats abonades en compte pendents de comptabilitzar (-):			
	31/12/2011	2.597,77	
			2.597,77 €
Ingressos comptabilitzats pendents d'abonar en compte (+):			
	31/12/2011	1.890,01	
			1.890,01 €

B)SALDO EN ACTA D'ARQUEIG del dia 31 de desembre de l'any 2011	**-572,78 €**

ENTITAT: CAIXA CATALUNYA
Número de compte CCC: 2013-0858--*********8140**
Tipus compte:Operatiu

A) SALDO ENTITAT FINANCERA del dia 31 de desembre de 2011	**0,00 €**

JUSTIFICACIÓ DE DIFERÈNCIES SALDOS A/B:

	data	import	
Pagaments comptabilitzats pendent de càrrec en compte (-):			
	31/12/2011	308.438,18	
			308.438,18 €
Quantitats carregades pendents de comptabilitzar (+):			
	31/12/2011	477.489,35	
			477.489,35 €
Quantitats abonades en compte pendents de comptabilitzar (-):			
	31/12/2011	534.154,36	
			534.154,36 €
Ingressos comptabilitzats pendents d'abonar en compte (+):			
	31/12/2011	361.061,39	
			361.061,39 €

B)SALDO EN ACTA D'ARQUEIG del dia 31 de desembre de l'any 2011	**98.744,90 €**

Ajuntament de SantCugat

Tresoreria

Plaça de la Vila, 1
08172 Sant Cugat del Vallès
Tel. 935 657 000
Fax 936 755 406

Compte General 2011

ENTITAT: BANESTO
Número de compte CCC:0030-2131--********2172**
Tipus compte:Crèdit

A) SALDO ENTITAT FINANCERA del dia 31 de desembre de 2011	**0,00 €**

JUSTIFICACIÓ DE DIFERÈNCIES SALDOS A/B:

	data	import	
Pagaments comptabilitzats pendent de càrrec en compte (-):			
	31/12/2011	396,02	
			396,02 €
Quantitats carregades pendents de comptabilitzar (+):			
	31/12/2011	429,67	
			429,67 €
Quantitats abonades en compte pendents de comptabilitzar (-):			
	31/12/2011	0,00	
			0,00 €
Ingressos comptabilitzats pendents d'abonar en compte (+):			
	31/12/2011	1.783,52	
			1.783,52 €

B)SALDO EN ACTA D'ARQUEIG del dia 31 de desembre de l'any 2011	**1.817,17 €**

ENTITAT: BANCO BILBAO VIZCAYA ARGENTARIA
Número de compte CCC:0182-6035--*******8106**
Tipus compte:Operatiu

A) SALDO ENTITAT FINANCERA del dia 31 de desembre de 2011	**0,00 €**

JUSTIFICACIÓ DE DIFERÈNCIES SALDOS A/B:

	data	import	
Pagaments comptabilitzats pendent de càrrec en compte (-):			
	31/12/2011	286.425,51	
			286.425,51 €
Quantitats carregades pendents de comptabilitzar (+):			
	31/12/2011	539.606,39	
			539.606,39 €
Quantitats abonades en compte pendents de comptabilitzar (-):			
	31/12/2011	69.522,79	
			69.522,79 €
Ingressos comptabilitzats pendents d'abonar en compte (+):			
	31/12/2011	870.448,41	
			870.448,41 €

B)SALDO EN ACTA D'ARQUEIG del dia 31 de desembre de l'any 2011	**1.054.106,50 €**

ENTITAT: CAJA MADRID
Número de compte CCC:2038-9922--*******3768**
Tipus compte:Pòlissa de tresoreria

A) SALDO ENTITAT FINANCERA del dia 31 de desembre de 2011	**0,00 €**

JUSTIFICACIÓ DE DIFERÈNCIES SALDOS A/B:

	data	import	
Pagaments comptabilitzats pendent de càrrec en compte (-):			
	31/12/2011	0,00	
			0,00 €
Quantitats carregades pendents de comptabilitzar (+):			
	31/12/2011	0,00	
			0,00 €
Quantitats abonades en compte pendents de comptabilitzar (-):			
	31/12/2011	80.000,00	
			80.000,00 €
Ingressos comptabilitzats pendents d'abonar en compte (+):			
	31/12/2011	2.672,83	
			2.672,83 €

B)SALDO EN ACTA D'ARQUEIG del dia 31 de desembre de l'any 2011	**-77.327,17 €**

Ajuntament de SantCugat

Tresoreria

Plaça de la Vila, 1
08172 Sant Cugat del Vallès
Tel. 935 657 000
Fax 936 755 406

Compte General 2011

ENTITAT: CAIXA TARRAGONA
Número de compte CCC:2073-0343--********7631(39)**
Tipus compte:Operatiu

A) SALDO ENTITAT FINANCERA del dia 31 de desembre de 2011	**1.774,02 €**

JUSTIFICACIÓ DE DIFERÈNCIES SALDOS A/B:

	data	import	
Pagaments comptabilitzats pendent de càrrec en compte (-):			
	31/12/2011	208.297,21	
			208.297,21 €
Quantitats carregades pendents de comptabilitzar (+):			
	31/12/2011	418,77	
			418,77 €
Quantitats abonades en compte pendents de comptabilitzar (-):			
	31/12/2011	851.844,32	
			851.844,32 €
Ingressos comptabilitzats pendents d'abonar en compte (+):			
	31/12/2011	125.310,23	
			125.310,23 €

B)SALDO EN ACTA D'ARQUEIG del dia 31 de desembre de l'any 2011	**-927.160,81 €**

Ajuntament de SantCugat

Tresoreria

Plaça de la Vila, 1
08172 Sant Cugat del Vallès
Tel. 935 657 000
Fax 936 755 406

ESTAT DEL DEUTE

A continuació es transcriu l'Estat del deute de l'Ajuntament a 31 12 2011:

Quadre 5: ESTAT DEL DEUTE

ENDEUTAMENT A LLARG TERMINI

AJUNTAMENT

Entitat Creditora	Periodicitat	Nominal Euros	Nominal Pessetes	Exercici formalització	Exercici amortització	Tipus interès inicial	Capital pendent 01/01/11	Amortitz. exercici 2011	Capital pendent 31/12/2011
01/1997 La Caixa	semestral	38.037.302,88	6.328.874.677,00	1997	2012	4,50	6.339.550,48	3.169.775,24	3.169.775,24
03/2001 BCL	anual	2.554.301,44	425.000.000,00	2001	2013	4,50	766.290,46	255.430,14	510.860,32
04/2001 BSCH	semestral	2.554.301,44	425.000.000,00	2001	2013	3,51	766.290,46	255.430,14	510.860,32
05/2002 Dexia Sabadell	anual	4.216.193,67	701.515.600,00	2002	2013	3,78	1.264.858,08	421.619,37	843.238,71
06/2002 BBVA	anual	2.400.000,00	399.326.400,00	2002	2013	4,50	654.545,52	218.181,81	436.363,71
07/2002 C. Ahorros Mediterràneo	semestral	1.800.000,00	299.494.800,00	2002	2013	2,96	592.379,85	194.920,94	397.458,91
08/2002 La Caixa	anual	1.200.000,00	199.663.200,00	2002	2013	4,50	360.000,00	0,00	360.000,00
09/2003 BBVA	anual	1.500.000,00	249.579.000,00	2003	2015	4,50	750.000,00	150.000,00	600.000,00
010/2003 Dexia Sabadell	anual	3.600.000,00	598.989.600,00	2003	2014	4,50	1.440.000,00	360.000,00	1.080.000,00
011/2004 BSCH	anual	4.717.945,00	785.000.000,00	2004	2015	4,50	2.358.972,50	471.794,50	1.887.178,00
012/2005 Dexia Sabadell	anual	5.250.000,00	873.526.500,00	2005	2017	8,00	3.340.909,08	477.272,73	2.863.636,35
013/2006 Dexia Sabadell	anual	21.255.352,00	3.536.592.997,87	2006	2025	3,40	17.712.793,33	1.180.852,89	16.531.940,44
014/2008 Dexia Sabadell	anual	6.000.000,00	998.316.000,00	2008	2022	4,39	6.000.000,00	500.000,00	5.500.000,00
015/2008 BBVA	trimestral	9.000.000,00	1.497.474.000,00	2008	2022	4,64	8.319.557,29	551.492,78	7.768.064,51
016/2008 Caja Madrid	semestral	2.809.775,00	467.507.223,15	2008	2022	5,39	2.809.775,00	234.147,92	2.575.627,08
017/2009 Dexia Sabadell	anual	5.004.239,67	832.635.421,73	2009	2021	1,85	5.004.239,67	454.930,88	4.549.308,79
018/2009 Caixa Catalunya	trimestral	2.324.000,00	386.681.064,00	2009	2018	2,66	1.831.108,83	221.952,60	1.609.156,23
019/2010 BBVA	trimestral	3.511.367,82	584.242.446,10	2010	2022	2,77	3.351.760,20	234.147,92	3.117.612,28
020/2010 DEXIA	trimestral	2.000.000,00	332.772.000,00	2010	2022	2,27	2.000.000,00	90.909,10	1.909.090,90
021/2010 BANESTO	trimestral	3.000.000,00	499.158.000,00	2010	2022	1,77	2.863.636,36	130.165,28	2.733.471,08
022/2010 SANTANDER	trimestral	7.610.676,20	1.266.309.970,21	2010	2022	2,44	7.610.676,20	345.939,82	7.264.736,38
023/2011 BBVA	trimestral	1.200.000,00	199.663.200,00	2011	2023	4,06	0,00	0,00	1.200.000,00
024/2011 LA CAIXA	trimestral	2.081.158,45	346.275.629,86	2011	2023	5,18	0,00	0,00	2.081.158,45
025/2011 CATALUNYA CAIXA	trimestral	2.097.947,76	349.069.136,00	2011	2021	4,43	0,00	387.576,97	1.710.370,79
026/2011 CAT. CAIXA (PCL)	trimestral	3.255.274,49	541.632.101,29	2011	2021	4,46	0,00	0,00	3.255.274,49
	Nominal:	138.979.835,83	23.124.298.967,22			**Deute viu a 01/01/2011:**	***76.137.343,31 €***	***10.306.541,03 €***	***74.465.182,98 €***
026/2010 DEUTE MEH LIQ. PTE 2008	***mensual***	***1.226.548,15***	***204.080.440,49***	***2011***	***2015***		***1.226.548,15***	***245.309,64***	***981.238,51***
027/2010 DEUTE MEH LIQ. PTE 2009	***mensual***	***2.833.367,75***	***471.432.726,45***	***2012***	***2016***		***2.833.367,75***		***2.833.367,75***
	Nominal:	143.039.751,73	23.799.812.134,15			**Deute viu a 31-12-2011 amb liq. 2008 i 2009 PIE**	***80.197.259,21 €***	***10.551.850,67 €***	***78.279.789,24 €***

Crèdits a curt termini - OPERACIONS DE TRESORERIA

Entitat Creditora	Nominal Euros		Exercici formalització	Exercici amortització	Previsió Capital disposat a 31/12/2011
01/2011 BBVA	3.000.000,00		2011	31-des-11	0,00
02/2011 SANTANDER	3.000.000,00		2011	31-des-11	0,00
03/2011 BANESTO	1.500.000,00		2011	31-des-11	0,00
TOTAL OPERACIONS TRESORERIA CONCERTADES A L'EXERCICI 2011	7.500.000,00				

Plaça de la Vila, 1
08172 Sant Cugat del Vallès
Tel. 935 657 000
Fax 936 755 406

INDICADORS

Mitjançant el quadre 6 es mostren els principals indicadors financers, patrimonials i pressupostaris

Quadre 6.1

INDICADORS FINANCERS

$$\text{LIQUIDITAT IMMEDIATA} = \frac{\text{FONS LÍQUIDS}}{\text{OBLIGACIONS PENDENTS DE PAGAMENT}}$$

LIQUIDITAT IMMEDIATA	FONS LÍQUIDS	OBLIGACIONS PENDENTS DE PAGAMENT
0,04	632.778,27	18.015.877,88

$$\text{SOLVÈNCIA A CURT TERMINI} = \frac{\text{(FONS LÍQUIDS + DRETS PENDENTS DE COBRAMENT)}}{\text{OBLIGACIONS PENDENTS DE PAGAMENT}}$$

SOLVÈNCIA A CURT TERMINI	FONS LÍQUIDS	DRETS PENDENTS DE COBRAMENT	OBLIGACIONS PENDENTS DE PAGAMENT
2,16	632.778,27	38.272.824,40	18.015.877,88

$$\text{ENDEUTAMENT PER HABITANT} = \frac{\text{PASSIU EXIGIBLE (FINANCER)}}{\text{N. D¿HABITANTS}}$$

ENDEUTAMENT PER HABITANT	PASSIU EXIGIBLE (FINANCER)	N. D¿HABITANTS
929,88	77.493.387,56	83.337

x 296,7 mm

Ajuntament de SantCugat

Tresoreria

Plaça de la Vila, 1
08172 Sant Cugat del Vallès
Tel. 935 657 000
Fax 936 755 406

QUADRE 6.2: INDICADORS PRESSUPOSTARIS DE PRESSUPOST CORRENT

EXECUCIÓ DEL PRESSUPOST DE DESPESES = OBLIGACIONS RECONEGUDES NETES / CRÈDITS DEFINITIUS		
EXECUCIÓ DEL PRESSUPOST DE DESPESES	OBLIGACIONS RECONEGUDES NETES	CRÈDITS DEFINITIUS
0,80	113.394.678,23	140.871.973,42

REALITZACIÓ DE PAGAMENTS = PAGAMENTS LÍQUIDS / OBLIGACIONS RECONEGUDES NETES		
REALITZACIÓ DE PAGAMENTS	PAGAMENTS LÍQUIDS	OBLIGACIONS RECONEGUDES NETES
0,87	98.604.078,48	113.394.678,23

DESPESA PER HABITANT = OBLIGACIONS RECONEGUDES NETES / N. D¿HABITANTS		
DESPESA PER HABITANT	OBLIGACIONS RECONEGUDES NETES	N. D¿HABITANTS
1.360,68	113.394.678,23	83.337

INVERSIÓ PER HABITANT = OBLIGACIONS RECONEGUDES NETES (Cap. VI i VII) / N. D¿HABITANTS		
INVERSIÓ PER HABITANT	OBLIGACIONS RECONEGUDES NETES (Cap. VI i VII)	N. D¿HABITANTS
218,96	18.247.432,96	83.337

ESFORÇ INVERSOR = OBLIGACIONS RECONEGUDES NETES (Cap. VI i VII) / OBLIGACIONS RECONEGUDES NETES		
ESFORÇ INVERSOR	OBLIGACIONS RECONEGUDES NETES (Cap. VI i VII)	OBLIGACIONS RECONEGUDES NETES
0,16	18.247.432,96	113.394.678,23

PERÍODE MEDI DE PAGAMENT = 365 * (OBLIGACIONS PENDENTS DE PAGAMENT (Cap. II y VI) / OBLIGACIONS RECONEGUDES NETES (Cap. II y VI))		
PERÍODE MEDI DE PAGAMENT	OBLIGACIONS PENDENTS DE PAGAMENT (Cap. II y VI)	OBLIGACIONS RECONEGUDES NETES (Cap. II y VI)
75,70	11.345.696,87	54.707.251,02

EXECUCIÓ DEL PRESSUPOST D' INGRESSOS = DRETS RECONEGUTS NETS / PREVISIONS DEFINITIVES		
EXECUCIÓ DEL PRESSUPOST D' INGRESSOS	DRETS RECONEGUTS NETS	PREVISIONS DEFINITIVES
0,76	107.208.806,35	140.871.973,42

REALITZACIÓ DE COBRAMENTS = RECAPTACIÓ NETA / DRETS RECONEGUTS NETS		
REALITZACIÓ DE COBRAMENTS	RECAPTACIÓ NETA	DRETS RECONEGUTS NETS
0,89	95.364.208,44	107.208.806,35

Ajuntament de SantCugat

Tresoreria

Plaça de la Vila, 1
08172 Sant Cugat del Vallès
Tel. 935 657 000
Fax 936 755 406

AUTONOMIA =	DRETS RECONEGUT NETS (dels cap I, II, III, V, VI, VIII i transferències rebudes) /	DRETS RECONEGUTS NETS TOTALS
AUTONOMIA	DRETS RECONEGUT NETS (dels cap I, II, III, V, VI, VIII i transferències rebudes)	DRETS RECONEGUTS NETS TOTALS
0,91	97.249.406,21	107.208.806,35

AUTONOMIA FISCAL =	DRETS RECONEGUTS NETS D¿INGRESSOS TRIBUTARIS /	DRETS RECONEGUTS NETS TOTALS
AUTONOMIA FISCAL	DRETS RECONEGUTS NETS D¿INGRESSOS TRIBUTARIS	DRETS RECONEGUTS NETS TOTALS
0,59	63.780.929,50	107.208.806,35

MITJANA DE PERÍODE DE = 365 * (	DRETS PENDENTS DE COBRAMENT cap I, II, III /	DRETS RECONEGUTS NETS cap I, II, III)
MITJANA DE PERÍODE DE COBRAMENT	DRETS PENDENTS DE COBRAMENT cap I, II, III	DRETS RECONEGUTS NETS cap I, II, III
33,37	6.710.657,47	73.396.754,52

SUPERÀVIT (o DÈFICIT) PER HABITANT =	RESULTAT PRESSUPOSTARI AJUSTAT /	N. D¿HABITANTS
SUPERÀVIT (o DÈFICIT) PER HABITANT	RESULTAT PRESSUPOSTARI AJUSTAT	N. D¿HABITANTS
36,26	3.021.973,30	83.337

CONTRIBUCIÓ DEL PRESSUPOST AL ROMANENT DE TRESORERIA =	RESULTAT PRESSUPOSTARI AJUSTAT /	ROMANENT DE TRESORERIA PER A DESPESES GENERALS
CONTRIBUCIÓ DEL PRESSUPOST AL ROMANENT DE TRESORERIA	RESULTAT PRESSUPOSTARI AJUSTAT	ROMANENT DE TRESORERIA PER A DESPESES GENERALS
1,68	3.021.973,30	1.794.359,22

DE PRESSUPOSTOS TANCATS

REALITZACIÓ DE PAGAMENTS =	PAGAMENTS /	SALDO INICIAL D¿OBLIGACIONS (+/- Modificacions i Anul·lacions)
REALITZACIÓ DE PAGAMENTS	PAGAMENTS	SALDO INICIAL D¿OBLIGACIONS (+/- Modificacions i Anul·lacions)
0,88	10.061.044,32	11.443.119,20

REALITZACIÓ DE COBRAMENTS =	COBR. /	SALDO INICIAL DE DRETS (+/- Modificacions i Anulacions)
REALITZACIÓ DE COBRAMENTS	COBR.	SALDO INICIAL DE DRETS (+/- Modificacions i
0,24	12.775.328,18	53.828.078,32

Sant Cugat del Vallès, 14 de maig de 2012

El Tresorer General
David Ros Serra

Sabadell

Certificació de posicions a 31-12-2011

Sol·licitant: AJUNTAMENT DE SANT CUGAT DEL V
PZ OCTAVIA, 6 -APARTADO 1
SANT CUGAT DEL VALLES

Nom de l'empresa: AJUNTAMENT DE SANT CUGAT DEL VALLES
CIF/NIF: P0820400J

Operacions creditores i descoberts

Comptes a la vista

Núm. de compte	Saldo	Divisa
0081 0001 19 0001268132	18.437,17	EUR
0081 0001 18 0001375248	2.808,07	EUR

Finançament concedit

Préstecs

Import concedit	Import utilitzat	Divisa
--	325.548,23	EUR

Facturatge

Data de Signatura	Límit màx. de finançament s/crèdits cedits	Import factures cedides	Import factures garantides	Import factures finançades	Divisa
21.07.2010	4.953.884	4.953.884	4.953.884	4.953.884	EUR

Confirming

Data activació del contracte	Import concedit	Import finançat a client	Import ordres cedides	Import finançat a proveidors	Divisa
24.03.2009	7.500.000,00	0,00	3.290.275,18	149.466,54	EUR

Signatures autoritzades

Núm. de compte	Nom	C.I.F.	Tipus
0081 0001 19 0001268132	FRANCESC CARULLA GRATACOS	37719831S	Indistinta

Document obtingut electrònicament.
Vàlid, llevat discordança amb els registres del Banc.

HA244C-120123-C-DND-BSCA-1202-00-001679-001292-OTHISDOC

SabadellAtlántico Banco Herrero Solbank BancoUrquijo ActivoBank

Banco de Sabadell, S.A. Pl. de Sant Roc, 20 (Sabadell) Insc. R. M. Barcelona, Tom 20093 Fol 1, Full B 1561 CIF A08000143
Banco Urquijo Sabadell Banca Privada, S.A., Serrano, núm. 71 - 28006 Madrid, inscrit al Registre Mercantil de Madrid, volum 23.755, fol 142 secció 8 pàgina M-426396 Inscripció 2ª - CIF A58597311
SabadellAtlántico, Banco Herrero, Solbank i ActivoBank són marques registrades de Banco de Sabadell, S.A.
Banco Urquijo és una marca registrada de Banco Urquijo Sabadell Banca Privada, S.A.

www.bancsabadell.com

BBVA

D./Dª. JOSE RAMON GRANOLLERS GONZALEZ
en calidad de Apoderado del BANCO BILBAO VIZCAYA ARGENTARIA, S.A.

CERTIFICA

Que según consta en nuestros registros contables la cuenta abierta en esta Entidad a nombre de AJUNTAMENT DE SANT CUGAT DEL VALLES, con N.I.F. P0820400J, que a continuación se relaciona, presentaba a fecha 31 de Diciembre de 2011 un saldo A SU FAVOR según el siguiente detalle:

0182-6035-45-0200081834: 672.804,25 € (seiscientos setenta y dos mil ochocientos cuatro euros con veinticinco céntimos de euro).

Y para que conste donde proceda, a petición de parte interesada, se expide el presente CERTIFICADO en BARCELONA, a 11 de enero de 2012.

BANCO BILBAO VIZCAYA ARGENTARIA, S.A.
Por Poder

Banco Bilbao Vizcaya Argentaria, S.A., con domicilio en la Plaza San Nicolás, número 4, 48005, Bilbao, inscrito en el Registro Mercantil de Vizcaya,al tomo 3858, folio 1, hoja BI – 17 – A, inscripción 1035, con N.I.F. A-48265169

Doña Elena Delgado Gonzalvez, con NIF 38.123.886-Y, y Don Francisco Maronas Sarra con NIF: 39.146.237-F com apoderats de BANCO SANTANDER , S.A., oficina 1911 Sant Cugat OOEE, sita en Ctra. Sant Cugat a Rubi num 40, 08190 Sant Cugat del Vallés,

CERTIFIQUEN:

Que a data 31de Decembre de 2011 el saldo bancari de la titular AJUNTAMENT DE SANT CUGAT DEL VALLES amb CIF: P0820400J del compte corrent 0049-1911-76-2910148172 era de 17.067,43 EUR (disset mil seixanta-set amb quaranta-tres euros)

Per tots ,els efectes oportuns i a petició de l' interessat s' expedeix el present certificat, a 11 de gener de 2012.

BANCO SANTANDER
P.P.

Banco Santander, S.A. - Domicilio Social: Paseo de Pereda, 9-12, 39004 SANTANDER - R.M. de Santander, Hoja 286, Folio 64, Libro 5ª de Sociedades, Inscripción 1ª, C.I.F.A-39000013

Ctra. Sant Cugat a Rubi, 40. 08190 Sant Cugat del Vallés Tel. 93 674 59 19/6025
Fax 93 6745881 e-mail: amalatarres@gruposantander.es

Dow Jones Sustainability Indexes
FTSE4Good

CAM

Mónica Jiménez Checa, Directora de la Oficina 6919 en Sant Cugat del Valles de BANCO CAM, S.A.U.,

CERTIFICO:

Que la cuenta número 2090.6919.43.0200017252 , abierta en esta Entidad a nombre de la mercantil Ayuntament Sant Cugat del Valles ; presentaba a fecha 31 de diciembre de 2011 un saldo de Tres mil novecientos seis euros con cincuenta y cinco centimos (3.906,55 euros)

Y para que conste, a petición de la mercantil Ayuntament Sant Cugat del Valles, y a los efectos oportunos, expido el presente certificado en Sant Cugat del Valles a 9 de enero de 2012

CAM
Banco CAM
Mónica Jiménez Checa
Directora 6925
6919 - SANT CUGAT DEL VALLÉS

BANCO CAM, S.A.U., Entidad de Crédito Inscrita en el Registro del Banco de España con el número 2090 y en el Registro Mercantil de Alicante al Tomo 3546, folio 22, Hoja A-126590, CIF A-86101375 y domicilio social en Avda. Óscar Esplá, 37, 03007 ALICANTE.

CX CatalunyaCaixa

El Senyor/a Ruben Baltar Muria, sotsdirector de l'oficina 0141-Sant Cugat Del Valles de CatalunyaCaixa (C.I.F. A65587198),
CERTIFICA,

Les dades relatives al/s nostre/s client/s:

QUALITAT PARTÍCIP	NOM i COGNOMS	IDENTIFICACIÓ	ALTA EN EL CONTRACTE
Titular	Ajuntament De Sant Cugat Del Valles	P0820400J	24/03/1976

DEL COMPTE :	2013-0141-96-0500003114	DATA OBERTURA:	24/03/1976
BIC:	CESCESBBXXX		
IBAN:	ES76 2013 0141 9605 0000 3114		

SALDO A DATA 31/12/2011: 103.675,93 eur. (cent tres mil sis-cents setanta-cinc amb noranta-tres cent.)

I perquè així consti, a petició de la part interessada, expedim aquest certificat a Sant Cugat Del Valles, amb data 9 de gener de 2012.

CatalunyaCaixa

Olga Ines Pava Velez, Directora de la Sucursal núm. 9922, de Bankia, S.A.U., entidad domiciliada en C/ Monte Esquinza, 48 - 28010 Madrid, con C.I.F. A-14010342, Inscrita en el Registro Mercantil de Madrid, al Tomo 11.883, Folio 173, Sección 8ª del libro de Sociedades, Hoja M-186.664, inscripción 1ª,

CERTIFICA: Que, según consta en los antecedentes que obran en poder de esta Entidad,

AJUNTAMENT DE SANT CUGAT DEL VALLES con CI número P0820400J

titular de la cuenta corriente número 2038-9922-11- 6000010913, que se abrió en esta Oficina el día 11 de Marzo de 1993 y que a 31 de Diciembre de 2011 presentaba un saldo de ciento cincuenta y seis mil quinientos sesenta y nueve con noventa y cinco céntimos (156.569,95€)

Para que conste, a petición de los interesados, y a efectos de su presentación donde convenga expide el presente documento en Sant Cugat del Vallès a 19 de Enero de 2012.

Bankia

Olga Ines Pava Velez

Unnim

ST. CUGAT DEL VALLES, 5 de gener de 2012

Senyors,

En relació a la vostra petició respecte els saldos a fi de 2011 dels comptes 3311632966 i 9800000151 els detallem la informació sol·licitada.

Nom: AJUNTAMENT SANT CUGAT DEL VALLES
NIF: P0820400J
Data d'informació: 31-12-2011

Rebeu una atenta salutació.

DAVID VITAL MENESES
Director
0006 SANT CUGAT - RIUS I TAULET

Número de compte	Classe de compte	Saldo		Relació
. 3311632966	Estalvi compte corrent	12.686,38	EUR	TITULAR
. 9800000151	Estalvi compte corrent	9.219,83	EUR	TITULAR

"la Caixa"

Leovigildo Barroso Gomez, Subdirector de l'oficina 2896, RAMBLA RIBATALLADA, apoderat de CaixaBank, S.A., inscrita amb el número 2100 al Registre d'Entitats Financeres del Banc d'Espanya, inscrita així mateix al Registre Mercantil de Barcelona al tom 42657, foli 33, full B-41.232, amb número d'identificació fiscal A-08663619 i domiciliada a Barcelona, Avinguda Diagonal 621

C E R T I F I C A

Que l'entitat Ajuntament de Sant Cugat del Valles amb CIF número P0820400J, és/són titular/s de compte corrent a la vista número 2100-2896-18-0200002308 amb que opera amb total correcció i normalitat, sense que en els nostres registres consti cap nota desfavorable relacionada amb aquest client. L'esmentat dipòsit acredita el dia 31/12/2011 un saldo de 236,274,38 euros.

I perquè així consti i tingui efectes davant qui pertoqui, a petició de l'interessat, lliura aquesta certificació a SANT CUGAT DEL VALLES el dia 17/01/2012.

CAIXABANK, S.A.
2896, RAMBLA RIBATALLADA

"la Caixa"
17 GEN. 2012
Rambla Ribatallada - 2896
Rbla. Ribatallada, 20
08190 SANT CUGAT DEL VALLÈS

Ref: 2896-0002-2012

DEXIA SABADELL, SA con C.I.F. A82892993 y domicilio en Madrid C/ Mahonia, n° 2 Planta 4ª - 28043 MADRID.

CERTIFICA

Que a fecha 31/12/2011 el saldo que la cuenta corriente que AYUNTAMIENTO SAN CUGAT DEL VALLES mantiene en DEXIA SABADELL, SA cuenta número 0231-0002-24-1096154664 es de 4.253,09 EUR.

Y para que conste y surta los efectos oportunos, se expide el presente certificado en Madrid a NUEVE de ENERO de DOS MIL DOCE.

Dexia Sabadell, S.A.
Fdo.: Carlos Martín-Borregón

Dexia Sabadell, S.A.
Calle Mahonia, 2 - 4ª planta
28043 Madrid
España

Tel: +34 91 721 33 10
Fax: +34 91 721 33 20
www.dexiasabadell.es

CIF A82892993
Registro Mercantil de Madrid, Tomo 16.295
Libro 0, Folio 1, Sección 8, Hoja M-276676

CX CatalunyaCaixa

El Senyor/a Francisco Javier Martin Peñas, director de l'oficina 0858-Sant Cugat-Mercat Torreblanca de CatalunyaCaixa (C.I.F. A65587198),
CERTIFICA,

Les dades relatives al/s nostre/s client/s:

QUALITAT PARTÍCIP	NOM i COGNOMS	IDENTIFICACIÓ	ALTA EN EL CONTRACTE
Titular	Ajuntament De Sant Cugat Del Valles	P0820400J	22/12/2005

DEL COMPTE :	2013-0858-31-0200258140	DATA OBERTURA:	22/12/2005
BIC:	CESCESBBXXX		
IBAN:	ES47 2013 0858 3102 0025 8140		

SALDO A DATA 31/12/2011: 0,00 eur.

I perquè així consti, a petició de la part interessada, expedim aquest certificat a Sant Cugat Del Valles, amb data 24 de gener de 2012.

Plaça de la Vila, 1
08172 Sant Cugat del Vallès
Tel. 935 657 000
Fax 936 755 406

4.13. FONS PROPIS

En aquest punt de la memòria, segons la ICAL s'ha de fer referència a:

S'informarà de cada un dels comptes en que s'estructura aquest epígraf del Balanç indicant:

- Saldo inicial.
- Entrades o dotacions.
- Augments per transferències o traspàs d'altres comptes.
- Sortides, baixes o reduccions.
- Disminucions per transferències o traspàs a altres comptes.
- Saldo final.

FONS PROPIS

EXERCICI: 2011

COMPTE	DESCRIPCIÓ	SALDO INICIAL	ENTRADES O DOTACIONS	AUGMENTS PER TRANSFERÈNCIES O TRASPÀS D¿ALTRE COMPTE	SORTIDES, BAIXES O REDUCCIONS	DISMINUCIONS PER TRANSFERÈNCIES O TRASPÀS A ALTRE COMPTE	SALDO FINAL
1000	PATRIMONI	262.571.048,37	0,00	44.992.932,79	0,00	0,00	307.563.981,16
1010	PATRIMONI REBUT EN ADSCRIPCIÓ	11.954.484,26	0,00	0,00	0,00	0,00	11.954.484,26
1030	PATRIMONI REBUT EN CESSIÓ	1.800,00	0,00	0,00	0,00	0,00	1.800,00
1080	PATRIMONI LLIURAT EN CESSIÓ	-13.302.568,03	0,00	0,00	0,00	0,00	-13.302.568,03
1090	PATRIMONI LLIURAT A L'ÚS GENERAL	-1.404,11	0,00	0,00	0,00	0,00	-1.404,11
1091	PATRIMONI LLIURAT A L'ÚS GENERAL	-12.764.575,84	-2.336.449,57	0,00	-86,55	0,00	-15.100.938,86
1092	PATRIMONI LLIURAT A L'ÚS GENERAL	-56.183.512,62	-9.889.051,04	0,00	-145.373,10	0,00	-65.927.190,56
1200	RESULTATS D'EXERCICIS ANTERIORS	0,00	0,00	44.992.932,79	0,00	44.992.932,79	0,00
1290	RESULTATS DE L'EXERCICI	44.992.932,79	0,00	0,00	0,00	44.992.932,79	0,00
	TOTAL	237.268.204,82	-12.225.500,61	89.985.865,58	-145.459,65	89.985.865,58	225.188.163,86

OBSERVACIONS.

Plaça de la Vila, 1
08172 Sant Cugat del Vallès
Tel. 935 657 000
Fax 936 755 406

4.14. INFORMACIÓ SOBRE L'ENDEUTAMENT.

A) Passius financers a llarg i curt termini
B) Operacions d'intercanvi financer
C) Avals concedits

AJUNTAMENT DE SANT CUGAT DEL VALLÈS

Previsió estat del deute a 31-12-2011

ENDEUTAMENT A LLARG TERMINI

AJUNTAMENT

Entitat Creditora	Periodicitat	Nominal Euros	Nominal Pessetes	Exercici formalització	Exercici amortització	Tipus interès inicial	Capital pendent 01/01/11	Amortitz. exercici 2011	Capital pendent 31/12/2011
01/1997 La Caixa	semestral	38.037.302,88	6.328.874.677,00	1997	2012	4,50	6.339.550,48	3.169.775,24	3.169.775,24
03/2001 BCL	anual	2.554.301,44	425.000.000,00	2001	2013	4,50	766.290,46	255.430,14	510.860,32
04/2001 BSCH	semestral	2.554.301,44	425.000.000,00	2001	2013	3,51	766.290,46	255.430,14	510.860,32
05/2002 Dexia Sabadell	anual	4.216.193,67	701.515.600,00	2002	2013	3,78	1.264.858,08	421.619,37	843.238,71
06/2002 BBVA	anual	2.400.000,00	399.326.400,00	2002	2013	4,50	654.545,52	218.181,81	436.363,71
07/2002 C. Ahorros Mediterràneo	semestral	1.800.000,00	299.494.800,00	2002	2013	2,96	592.379,85	194.920,94	397.458,91
08/2002 La Caixa	anual	1.200.000,00	199.663.200,00	2002	2013	4,50	360.000,00	0,00	360.000,00
09/2003 BBVA	anual	1.500.000,00	249.579.000,00	2003	2015	4,50	750.000,00	150.000,00	600.000,00
010/2003 Dexia Sabadell	anual	3.600.000,00	598.989.600,00	2003	2014	4,50	1.440.000,00	360.000,00	1.080.000,00
011/2004 BSCH	anual	4.717.945,00	785.000.000,00	2004	2015	4,50	2.358.972,50	471.794,50	1.887.178,00
012/2005 Dexia Sabadell	anual	5.250.000,00	873.526.500,00	2005	2017	8,00	3.340.909,08	477.272,73	2.863.636,35
013/2006 Dexia Sabadell	anual	21.255.352,00	3.536.592.997,87	2006	2025	3,40	17.712.793,33	1.180.852,89	16.531.940,44
014/2008 Dexia Sabadell	anual	6.000.000,00	998.316.000,00	2008	2022	4,39	6.000.000,00	500.000,00	5.500.000,00
015/2008 BBVA	trimestral	9.000.000,00	1.497.474.000,00	2008	2022	4,64	8.319.557,29	551.492,78	7.768.064,51
016/2008 Caja Madrid	semestral	2.809.775,00	467.507.223,15	2008	2022	5,39	2.809.775,00	234.147,92	2.575.627,08
017/2009 Dexia Sabadell	anual	5.004.239,67	832.635.421,73	2009	2021	1,85	5.004.239,67	454.930,88	4.549.308,79
018/2009 Caixa Catalunya	trimestral	2.324.000,00	386.681.064,00	2009	2018	2,66	1.831.108,83	221.952,60	1.609.156,23
019/2010 BBVA	trimestral	3.511.367,82	584.242.446,10	2010	2022	2,77	3.351.760,20	234.147,92	3.117.612,28
020/2010 DEXIA	trimestral	2.000.000,00	332.772.000,00	2010	2022	2,27	2.000.000,00	90.909,10	1.909.090,90
021/2010 BANESTO	trimestral	3.000.000,00	499.158.000,00	2010	2022	1,77	2.863.636,36	130.165,28	2.733.471,08
022/2010 SANTANDER	trimestral	7.610.676,20	1.266.309.970,21	2010	2022	2,44	7.610.676,20	345.939,82	7.264.736,38
023/2011 BBVA	trimestral	1.200.000,00	199.663.200,00	2011	2023	4,06	0,00	0,00	1.200.000,00
024/2011 LA CAIXA	trimestral	2.081.158,45	346.275.629,86	2011	2023	5,18	0,00	0,00	2.081.158,45
025/2011 CATALUNYA CAIXA	trimestral	2.097.947,76	349.069.136,00	2011	2021	4,43	0,00	387.576,97	1.710.370,79
026/2011 CAT. CAIXA (PCL)	trimestral	3.255.274,49	541.632.101,29	2011	2021	4,46	0,00	0,00	3.255.274,49
	Nominal:	138.979.835,83	23.124.298.967,22			**Deute viu a 01/01/2011:**	***76.137.343,31 €***	***10.306.541,03 €***	**74.465.182,98 €**
026/2010 DEUTE MEH LIQ. PTE 2008	***mensual***	***1.226.548,15***	***204.080.440,49***	***2011***	***2015***		***1.226.548,15***	***245.309,64***	***981.238,51***
027/2010 DEUTE MEH LIQ. PTE 2009	***mensual***	***2.833.367,75***	***471.432.726,45***	***2012***	***2016***		***2.833.367,75***		***2.833.367,75***
	Nominal:	143.039.751,73	23.799.812.134,15			**Deute viu previst a 31-12-2011 amb liq. 2008 i 2009 PIE :**	***80.197.259,21 €***	***10.551.850,67 €***	***78.279.789,24 €***

Crèdits a curt termini - OPERACIONS DE TRESORERIA

Entitat Creditora	Nominal Euros		Exercici formalització	Exercici amortització	Previsió Capital disposat a 31/12/2011
01/2011 BBVA	3.000.000,00		2011	31-des-11	0,00
02/2011 SANTANDER	3.000.000,00		2011	31-des-11	0,00
03/2011 BANESTO	1.500.000,00		2011	31-des-11	0,00
TOTAL OPERACIONS TRESORERIA CONCERTADES A L'EXERCICI 2011	7.500.000,00				

Sant Cugat del Vallès, 28 de febrer de 2012

El Tresorer General,

Plaça de la Vila, 1
08172 Sant Cugat del Vallès
Tel. 935 657 000
Fax 936 755 406

4.15 INFORMACIÓ DE LES OPERACIONS PER ADMINISTRACIÓ DE RECURSOS D'ALTRES ENS PÚBLICS.

No es detecten moviments d'aquestes característiques en els registres comptables de l'Ajuntament de Sant Cugat del Vallès.

Plaça de la Vila, 1
08172 Sant Cugat del Vallès
Tel. 935 657 000
Fax 936 755 406

4.16 INFORME DE LES OPERACIONS NO PRESSUPOSTÀRIES DE TRESORERIA.

1) Deutors
2) Creditors
3) Partides pendents d'aplicació. Cobraments
4) Partides pendents d'aplicació. Pagaments

Ajuntament de SantCugat

OPERACIONS NO PRESSUPOSTÀRIES DE TRESORERIA

EXERCICI: 2011

1.- DEUTORS

CONCEPTE	DESCRIPCIÓ	SALDO 1 DE GENER	MODIFICACIONS SALDO INICIAL	CÀRRECS REALITZATS EN EXERCICI	TOTAL DEUTORS	ABONAMENTS REALITZATS EN EXERCICI	DEUTORS PENDENTS DE COBRAMENT A 31 DE
10017	REBUTS TELEFONICA	5.959,00			5.959,00		5.959,00
10018	ALTRES DEUTORS (BESTRETES)	254.321,58		240.000,00	494.321,58	253.642,95	240.678,63
10019	PROMUSA	118.498,21			118.498,21		118.498,21
10021	INSS INST. NACIONAL DE SEG.SOCIAL	11.600,00			11.600,00		11.600,00
10022	ELECCIONS - DESPESES NO MUNICIPAL	-22.248,00		34.183,08	11.935,08	29.450,16	-17.515,08
10023	BESTRETES PERSONAL	-2.742,69		52.830,00	50.087,31	46.271,88	3.815,43
10024	ALTRES DESPESES FINALISTES	48.072,09			48.072,09		48.072,09
10025	PUBLICACIÓ ANUNCIS A CARREC DE TERCERS	2.364,93			2.364,93		2.364,93
10027	COSTES PER EMBARGAMENT DE FINQUES	3.199,27			3.199,27		3.199,27
10030	SEGURETAT SOCIAL DEUTORA						
10040	HISENDA PUBLICA DEUTORA PER IVA	954.502,28		345.233,08	1.299.735,36	982.816,81	316.918,55
10042	DEUTORS PER INGRESSOS SUBJETES A I.V.A.	3.129.269,29		502.699,48	3.631.968,77	334.214,63	3.297.754,14
10050	DESPESES PER COMPTE DE L'OAMGT	27,82			27,82		27,82
10051	LIQUIDACIO OAMGT PENDENT D'INGRESSAR						
10070	REPARCEL.SECTOR TURÓ CAN MATAS	19.472,07			19.472,07		19.472,07
10090	GARANTIES DE L'AJUNTAMENT A TERCERS	37.199,31		60.568,00	97.767,31		97.767,31
10101	INDEMNITZACIÓ INVERSIÓ LA CAFETA			47.749,56	47.749,56		47.749,56
	TOTAL	4.559.495,16		1.283.263,20	5.842.758,36	1.646.396,43	4.196.361,93

OPERACIONS NO PRESSUPOSTÀRIES DE TRESORERIA

EXERCICI: 2011

1.- DEUTORS

CONCEPTE	DESCRIPCIÓ	SALDO 1 DE GENER	MODIFICACIONS SALDO INICIAL	CÀRRECS REALITZATS EN EXERCICI	TOTAL DEUTORS	ABONAMENTS REALITZATS EN EXERCICI	DEUTORS PENDENTS DE COBRAMENT A 31 DE
10108	OAMGT	84.099,37			84.099,37		84.099,37
10121	GRUES EXCES HORARI	124,35			124,35		124,35
10224	RETENCIONS PER ORDRE DE JUTJATS	2.785,63		2.465,02	5.250,65		5.250,65
10445	INGRESSOS DIRECTES I CARTES DE PAGAMENT	276.205,67			276.205,67	87.490,80	188.714,87
10900	DEUTOR IRPF	1.122,73		6.014,75	7.137,48	7.137,48	
90001	HISENDA PUBLICA I.V.A. SUPORTAT			442.669,87	442.669,87	442.669,87	
	TOTAL	4.923.832,91		1.734.412,84	6.658.245,75	2.183.694,58	4.474.551,17

Ajuntament de SantCugat

OPERACIONS NO PRESSUPOSTÀRIES DE TRESORERIA

EXERCICI: 2011

2.- CREDITORS

CONCEPTE	DESCRIPCIÓ	SALDO 1 DE GENER	MODIFICACIONS SALDO INICIAL	ABONAMENTS REALITZATS EN EXERCICI	TOTAL CREDITORS	CÀRRECS REALITZATS EN EXERCICI	CREDITORS PDTS. DE PAGAMENT A 31 DE DESEMBRE
20000	SUBVENCIONS FINALISTES	-3.446,00			-3.446,00		-3.446,00
20001	IRPF RETENCIO TREBALL PERSONAL	570.267,35		4.529.797,02	5.100.064,37	4.530.085,86	569.978,51
20002	ALTRES INGRESSOS FINALISTES	443.139,27			443.139,27	365.751,83	77.387,44
20003	QUOTA SINDICAL	1.035,10		8.758,40	9.793,50	8.574,65	1.218,85
20006	INDEMNITZACIONS SINISTRES	49.230,32		325,86	49.556,18		49.556,18
20007	TROBALLES POLICIA LOCAL	188,28			188,28		188,28
20009	IRPF RETENCIO PROFESSIONALS	24.473,72		103.755,75	128.229,47	123.060,73	5.168,74
20010	COBRAMENT DUPLICAT DE REBUT/LIQUIDACIO	104.661,92			104.661,92		104.661,92
20011	INGRES.ANUL.LATS PENDENTS DE RETORNAR 92	3.076,03			3.076,03		3.076,03
20012	INGRES.ANUL.LATS PENDENTS DE RETORNAR 93	6.677,82			6.677,82		6.677,82
20013	INGRES.ANUL.LATS PENDENTS DE RETORNAR 94	8.789,43			8.789,43		8.789,43
20014	REBUTS DUPLICATS I ALTRES INCIDENCIES 95	18.579,68			18.579,68		18.579,68
20015	INGRES ANUL.PENDENTS DE RETORNAR-95/2002	9.963,50			9.963,50		9.963,50
20016	REBUTS DUPLICATS I ALTRES INCIDENCIES 96	27.629,80			27.629,80		27.629,80
20017	REBUTS DUPLICATS I ALTRES INCIDENCIES 97	48.246,52			48.246,52		48.246,52
20018	REBUTS DUPLICATS I ALTRES INCIDENCIES 98	19.536,32			19.536,32		19.536,32
20019	INGRES.ANU.LATS PENDENTS DE RETORNAR 98	1.283,46			1.283,46		1.283,46
	TOTAL	1.333.332,52		4.642.637,03	5.975.969,55	5.027.473,07	948.496,48

OPERACIONS NO PRESSUPOSTÀRIES DE TRESORERIA

EXERCICI: 2011

2.- CREDITORS

CONCEPTE	DESCRIPCIÓ	SALDO 1 DE GENER	MODIFICACIONS SALDO INICIAL	ABONAMENTS REALITZATS EN EXERCICI	TOTAL CREDITORS	CÀRRECS REALITZATS EN EXERCICI	CREDITORS PDTS. DE PAGAMENT A 31 DE DESEMBRE
20021	DEV.01 INGRESSOS IND. PENDENTS RETORNAR	2.213,75			2.213,75		2.213,75
20023	FIANCES I DIPOSITS	419.464,65		11.474,45	430.939,10	52.314,03	378.625,07
20024	RETENCIONS PER ORDRE DE JUTJATS	752,75		44.139,65	44.892,40	33.360,77	11.531,63
20025	GRUES	45.508,69		293.193,44	338.702,13	293.586,79	45.115,34
20029	SUBHASTES FINQUES	29.543,47			29.543,47		29.543,47
20030	QUOTA DEL TREBALLADOR A LA SEG. SOC.	96.539,20		1.149.127,19	1.245.666,39	1.153.736,78	91.929,61
20031	IRPF RETENCIONS LLOGUER 19%	3.043,92		4.240,92	7.284,84	6.361,38	923,46
20032	IRPF RETENCIONS EXTRANGERS 24% GENERAL						
20040	HISENDA PUBLICA CREDITORA PER IVA	1.983.580,38		317.614,62	2.301.195,00	2.301.195,00	
20049	CREDITORS PER IVA	11.120,35		151.590,85	162.711,20	118.447,41	44.263,79
20051	LIQUIDACIO OAMGT PENDENT D'INGRESSAR	81.130,95			81.130,95		81.130,95
20071	DIPUTACIO-BESTRETES IBI/IAE.			41.064.833,96	41.064.833,96	41.064.833,96	
20080	FIANCES D'EXECUCIO D'OBRES	766.619,22		27.706,04	794.325,26		794.325,26
20081	GARANTIA D'IMPOSTOS LIQUIDATS-RECLAMATS	74.872,32			74.872,32		74.872,32
20082	FIANCES REUBUDES EN GAR. DE CONTRACTES	143.765,72		51.596,77	195.362,49	5.860,89	189.501,60
20088	RUBRIQUES PENDENTS DE DEPURAR	9.061,15			9.061,15		9.061,15
20089	LIQUIDACIO IGEPESI-INCIDENCIES DE REBUTS	90.260,80			90.260,80		90.260,80
	TOTAL	5.090.809,84		47.758.154,92	52.848.964,76	50.057.170,08	2.791.794,68

OPERACIONS NO PRESSUPOSTÀRIES DE TRESORERIA

EXERCICI: 2011

2.- CREDITORS

CONCEPTE	DESCRIPCIÓ	SALDO 1 DE GENER	MODIFICACIONS SALDO INICIAL	ABONAMENTS REALITZATS EN EXERCICI	TOTAL CREDITORS	CÀRRECS REALITZATS EN EXERCICI	CREDITORS PDTS. DE PAGAMENT A 31 DE DESEMBRE
20090	LIQUIDACIO IGEPESI-DEVOLUCIONS PENDENTS	52.109,80			52.109,80		52.109,80
20091	LIQUIDACIO IGEPESI-DUPLICATS DE REBUTS	62.069,59			62.069,59		62.069,59
20100	DIPOSITS DE PARTICULARS CURT TERM.ALTRES	77.713,77			77.713,77		77.713,77
20101	COSTES I ALTRES DIPOSITS REC. EXECUTIVA	9.532,27			9.532,27		9.532,27
20103	CURS POLICIES AUTOFINANçATS	1.869,97			1.869,97		1.869,97
20106	COMPENSACIO TERRENYS CAN BARATA	284.813,01			284.813,01		284.813,01
20107	CÀRREC 614290 Q.U.EXECUT. P.P. TURO CAN MATES (DIURSA-PROMO)			75.949,50	75.949,50		75.949,50
20109	DIPOSITS VETERINARI.	12.531,37		3.596,70	16.128,07	4.495,40	11.632,67
20115	JUNTA DE CAN BARATA (SENSE CARREC HP)	1.231,07			1.231,07		1.231,07
20121	GRUES EXCES HORARI	12.301,31		607,30	12.908,61	607,30	12.301,31
20130	REBUTS DUPLICATS I ALTRES INCIDENCIES 99	38.379,13			38.379,13		38.379,13
20131	REBUTS DUPLICATS I ALTRES INCIDENCIES 00	35.306,10			35.306,10		35.306,10
20132	REBUTS DUPLICATS I ALTRES INCIDENCIES 01	47.116,65			47.116,65		47.116,65
20133	REBUTS DUPLICATS I ALTRES INCIDENCIES 02	74.275,93			74.275,93		74.275,93
20134	REBUTS DUPLICATS I ALTRES INCIDENCIES 03	2.197,96			2.197,96		2.197,96
20135	REBUTS DUPLICATS I ALTRES INCIDENCIES 04	2.836,45			2.836,45		2.836,45
20136	REBUTS DUPLICATS I ALTRES INCIDENCIES 05	6.524,32			6.524,32		6.524,32
	TOTAL	5.811.618,54		47.838.308,42	53.649.926,96	50.062.272,78	3.587.654,18

OPERACIONS NO PRESSUPOSTÀRIES DE TRESORERIA

EXERCICI: 2011

2.- CREDITORS

CONCEPTE	DESCRIPCIÓ	SALDO 1 DE GENER	MODIFICACIONS SALDO INICIAL	ABONAMENTS REALITZATS EN EXERCICI	TOTAL CREDITORS	CÀRRECS REALITZATS EN EXERCICI	CREDITORS PDTS. DE PAGAMENT A 31 DE DESEMBRE
20137	DIPUTACIO - REBUTS DUPLICATS	37.726,60			37.726,60		37.726,60
20138	AJUNTAMENT.- DUPLICATS I ALTRES 06	146.766,59			146.766,59		146.766,59
20160	OPERACIO DE TRESORERIA BBVA						
20161	OPERACIO DE TRESORERIA						
91001	HISENDA PUBLICA I.V.A. REPERCUTIT			578.953,47	578.953,47	578.953,47	
91002	IVA INTRACOMUNITARI			10.750,14	10.750,14	10.750,14	
	TOTAL	5.996.111,73		48.428.012,03	54.424.123,76	50.651.976,39	3.772.147,37

Ajuntament de SantCugat

OPERACIONS NO PRESSUPOSTÀRIES DE TRESORERIA

EXERCICI: 2011

3.- APLICAC. PENDENTS D´APLICACIÓ. INGRESSOS.

CONCEPTE	DESCRIPCIÓ	COBRAMENTS PDTS. D´APLICACIÓ A 1 DE GENER	MODIFICACIONS SALDO INICIAL	COBRAMENTS REALITZATS EN EXERCICI	TOTAL COBRAMENTS PDTS. APLICACIÓ	COBRAMENTS APLICATS EN EXERCICI	COBRAMENTS PDTS. D´APLICACIÓ A 31 DE DESEMBRE
30006	INGRESSOS PENDENTS D'APLICAR ORGT	4.002,57		70.997.626,27	71.001.628,84	70.997.558,39	4.070,45
30009	IMPRESOS CU-4 CENTRE DE GESTIO CADASTRAL	393,02			393,02		393,02
30010	DIFERENCIES D'ARQUEIG	7,13		1,76	8,89	0,02	8,87
30011	REINTEGRAMENT BESTRETES						
30013	DIFERENCIES ARRODONIMENT						
30030	INGRESSOS MUSEU	3.163,55		17.585,61	20.749,16	18.786,58	1.962,58
30040	COBRAMENTS OAC PER COMPTE DE L'OAMGT	65,61			65,61		65,61
30041	COBRAMENTS TRESORER.PER COMPT DE L'OAMGT	4.208,82			4.208,82		4.208,82
30051	DIPUTACIO-BESTRETES IBI/IAE.						
30052	DIPUTACIO-INGRESSOS TRIBUTS			26.261.790,03	26.261.790,03	26.261.790,03	
30053	DIPUTACIO-INGRESSOS MULTES	0,03		1.504.043,56	1.504.043,59	1.504.003,56	40,03
30054	TRESORERIA-TRIBUTS CEDITS A DIPUTACIO	671.918,44		1.037.203,20	1.709.121,64	1.133.843,29	575.278,35
30055	TRESORERIA-MULTES CEDIDES A DIPUTACIO	6.761,05		7.156,73	13.917,78	6.457,65	7.460,13
30056	OAC-INGRESSOS NO TRIBUTARIS	6.079,45		3.677,93	9.757,38	6.880,86	2.876,52
30057	TRESORERIA-INGRESSOS NO CEDITS	39.583,78		674.438,37	714.022,15	658.370,02	55.652,13
30058	LIQUIDACIO IGEPESI-INGRESOS PENDENTS DE CLASSIFICAR	38.234,52			38.234,52		38.234,52
TOTAL		774.417,97		100.503.523,46	101.277.941,43	100.587.690,40	690.251,03

OPERACIONS NO PRESSUPOSTÀRIES DE TRESORERIA

EXERCICI: 2011

3.- APLICAC. PENDENTS D´APLICACIÓ. INGRESSOS.

CONCEPTE	DESCRIPCIÓ	COBRAMENTS PDTS. D´APLICACIÓ A 1 DE GENER	MODIFICACIONS SALDO INICIAL	COBRAMENTS REALITZATS EN EXERCICI	TOTAL COBRAMENTS PDTS. APLICACIÓ	COBRAMENTS APLICATS EN EXERCICI	COBRAMENTS PDTS. D´APLICACIÓ A 31 DE DESEMBRE
30093	COBR.BASE DADES RENDES-ABANS ING.VOLUNTA	1.934,65			1.934,65		1.934,65
30095	ING.NO PRESSUP.PENDENTS DE CLASSIFICAR	7.267,52			7.267,52		7.267,52
30100	A.U. PER URBA. SECTOR 1-CASC URBA	71.294,72			71.294,72		71.294,72
30102	A.U. URBA. SECTOR 3-EIXAMPLE SUD	15.493,81			15.493,81		15.493,81
30104	A.U. URBA. SECTOR 5-OLABARRIA	7.573,03			7.573,03		7.573,03
30105	A.U. URBA. SECTOR 6-EL COLOMER	87.665,74			87.665,74		87.665,74
30108	A.U. URBA. SECTOR 9-LA FLORESTA	251,08			251,08		251,08
30110	A.U. PER EQUIPAMENTS I ZONES VERDES	76.414,08			76.414,08		76.414,08
30111	A.U. FINALISTES D'URBANISME I SERV.MPALS	47.494,36			47.494,36		47.494,36
30113	A.U. FINALISTES (ALTRES)	19.096,36			19.096,36		19.096,36
30114	QUOTES URBANISTIQUES CAN RABELLA	4.335,53			4.335,53		4.335,53
30501	INGRESSOS EN CAIXA PDT. APLIC	375.624,53		19.529,22	395.153,75		395.153,75
30502	INGRESSOS EN CTES. OP. PDT. APLIC.	1.477.389,21		34.885.402,98	36.362.792,19	34.592.027,58	1.770.764,61
30503	INGRESSOS EN CTES.PDT.APLIC.DEP.CONCIL.	7.616,70			7.616,70		7.616,70
30504	INGRESSOS PENDENTS D'APROVACIO	90.891,33			90.891,33	9.000,00	81.891,33
30505	MOVIMENTS BANCARIS DESCONEGUTS	74.136,25			74.136,25		74.136,25
TOTAL		3.379.337,14		135.408.455,66	138.787.792,80	135.188.717,98	3.599.074,82

OPERACIONS NO PRESSUPOSTÀRIES DE TRESORERIA

EXERCICI: 2011

3.- APLICAC. PENDENTS D´APLICACIÓ. INGRESSOS.

CONCEPTE	DESCRIPCIÓ	COBRAMENTS PDTS. D´APLICACIÓ A 1 DE GENER	MODIFICACIONS SALDO INICIAL	COBRAMENTS REALITZATS EN EXERCICI	TOTAL COBRAMENTS PDTS. APLICACIÓ	COBRAMENTS APLICATS EN EXERCICI	COBRAMENTS PDTS. D´APLICACIÓ A 31 DE DESEMBRE
30511	INGRESSOS DE CAPITAL PENDENTS D'EXPEDIENT	240.440,27			240.440,27		240.440,27
30600	DIFERENCIES NOMINES 2007						
TOTAL		3.379.337,14		135.408.455,66	138.787.792,80	135.188.717,98	3.599.074,82

Ajuntament de SantCugat

Data obtenció 10/05/2012

Pàg. 1

OPERACIONS NO PRESSUPOSTÀRIES DE TRESORERIA

EXERCICI: 2011

4.- APLICACIONS PENDENTS D´APLICACIÓ. PAGAM.

CONCEPTE	DESCRIPCIÓ	PAGAMENTS PDTS. APLICACIÓ A 1 DE GENER	MODIFICACIONS SALDO INICIAL	PAGAMENTS REALITZATS EN EXERCICI	TOTAL PAGAMENTS PDTS. APLICACIÓ	PAGAMENTS APLICATS EN EXERCICI	PAGAMENTS PDTS. D´APLICACIÓ A 31 DE DESEMBRE
40001	PAGAMENTS PENDENTS D'APLICACIO PRESSUPOST	1.389.259,35		3.623.558,59	5.012.817,94	4.471.607,36	541.210,58
40002	PAGAMENTS A JUSTIFICAR	2.286,34			2.286,34		2.286,34
40003	PAG.PDT.APLIC.DEP.CONC.	4.343,21			4.343,21	4.338,21	5,00
40004	DESPESES PENDENTS DE CLASSIFICAR	139.067,78			139.067,78	68.125,80	70.941,98
40005	DESPESES PENDENTS APLICAR FEOSL			516.875,77	516.875,77	516.875,77	
40012	FACTURES PENDENTS D'APLICAR	343,46			343,46		343,46
40014	PROVISIONS DE FONS - PROCURADORS	122.788,72		1.000,00	123.788,72	910,00	122.878,72
40015	DESPESES SOM PENDENTS D'APLICAR			418.096,09	418.096,09	418.096,09	
40016	DESPESES VENTADA 24-1-09 PENDENTS D'APLICACIÓ						
40017	AVANÇAMENT NOMINA AL PERSONAL	34.573,63		56.844,34	91.417,97	61.632,63	29.785,34
40018	DEVOLUCIO CC.EE. MIRA-SOL 14-18						
40020	LIQUIDACIO IGEPESI-DESPESES PENDENTS DE CLASSIFICAR	9.395,98			9.395,98		9.395,98
40021	DESPESES CULTURA PENDENTS D'APLICAR			75.000,00	75.000,00		75.000,00
40100	DESPESES S. GENERALS PENDENTS D'APLICAR	3.239,38			3.239,38		3.239,38
40110	DIFERENCIES D'ARQUEIG	87,96		0,55	88,51		88,51
40200	DESPESES S.PERSONALS PENDENTS D'APLICAR						
	TOTAL	1.705.385,81		4.691.375,34	6.396.761,15	5.541.585,86	855.175,29

OPERACIONS NO PRESSUPOSTÀRIES DE TRESORERIA

EXERCICI: 2011

4.- APLICACIONS PENDENTS D´APLICACIÓ. PAGAM.

CONCEPTE	DESCRIPCIÓ	PAGAMENTS PDTS. APLICACIÓ A 1 DE GENER	MODIFICACIONS SALDO INICIAL	PAGAMENTS REALITZATS EN EXERCICI	TOTAL PAGAMENTS PDTS. APLICACIÓ	PAGAMENTS APLICATS EN EXERCICI	PAGAMENTS PDTS. D´APLICACIÓ A 31 DE DESEMBRE
40300	DESPESES S.URBANS PENDENTS D'APLICACIÓ			663.369,47	663.369,47		663.369,47
40500	DESPESES AREA DE TERRITORI P.D'APLICAR	0,04		1.003.556,88	1.003.556,92	592.752,56	410.804,36
42000	PROVISIONS FONS PER BESTRETES DE CAIXA FIXA PENDENTS JUSTIF.	-350,00		261.246,29	260.896,29	261.301,29	-405,00
	TOTAL	1.705.035,85		6.619.547,98	8.324.583,83	6.395.639,71	1.928.944,12

Plaça de la Vila, 1
08172 Sant Cugat del Vallès
Tel. 935 657 000
Fax 936 755 406

4.17. INGRESSOS I DESPESES

En aquest punt de la Memòria, s'ha d'especificar, segons la ICAL:

S'informarà sobre les subvencions rebudes pendents de justificació, indicant les característiques de la subvenció, l'import rebut i l'import pendent de justificar.

S'informarà sobre les transferències i subvencions concedides que presentin un import significatiu pel que fa al total, indicant el seu import i característiques, així com les dades identificatives del perceptor. S'informarà així mateix sobre qualsevol circumstància de caràcter substantiu que afecti als ingressos i a les despeses.

Els ingressos i despeses han estat reconeguts i comptabilitzats d'acord als criteris de registre i mèrit aplicables en funció de la seva naturalesa. Les despeses es classifiquen d'acord amb els criteris orgànic, funcional i econòmic i els ingressos amb els criteris orgànic i econòmic amb el mateix grau de detall que el presentat en l'acord d'aprovació del pressupost de l'exercici.

Transferències y subvencions rebudes.

Transferències y subvencions atorgades

EXERCICI: 2011

SUBVENCIONS REBUDES PENDENTS DE JUSTIFICAR

CARACTERÍSTIQUES	IMPORT REBUT	IMPORT PENDENT DE JUSTIFICAR
"Treball als barris": Programes d'experienciació (3 projectes de pla d'ocupació)	15.530,94	15.530,94
"Treball als barris": Programes de desenvolupament local (1 campanya i 1 estudi)	21.992,25	21.992,25
"Treball als barris": Programes de qualificació professional (1 curs de formació integrada + 4 cursos de formació profes	18.000,00	18.000,00
Campanyes de foment de desenvolupament local i territorial: Difusió i dinamització de la plataforma de formació empresar	10.500,00	10.500,00
Dispositius de prospecció laboral al Vallès Occidental	15.750,00	15.750,00
Dispositius integrals de recerca de feina al Vallès Occidental	116.017,50	116.017,50
Estudis de foment de desenvolupament local i territorial: Continuitat de l'estudi de necessitats formatives empresarials	11.900,00	11.900,00
FORMACIÓ OCUPACIONAL 2011	114.547,50	114.547,50
IPI 2011	52.651,14	52.651,14
PLANS D'OCUPACIÓ extraordinàris 2011	148.901,54	148.901,54
Realització del programa PQPI curs 2011-2012	36.769,05	36.769,05
TOTAL	**562.559,92**	**562.559,92**

EXERCICI: 2011

TRANSFERÈNCIES I SUBVENCIONS CONCEDIDES SIGNIFICATIVES

OBSERVACIONS.

EXERCICI: 2011

TRANSFERÈNCIES I SUBVENCIONS CONCEDIDES SIGNIFICATIVES

CARACTERÍSTIQUES DE LA SUBVENCIÓ	DADES IDENTIFICATIVES DEL PERCEPTOR	IMPORT
CURSOS EXTRAORDINARIS DE CATALA EN EL MARC DE LES HABILITATS BÀSIQUES PER A LA PROMOCIÓ DE LA RECERCA DE FEINA	Q5856172A - CONSORCI DE NORMALITZACIO LINGUISTICA	17.621,00
RESOLUCIÓ INDEMNITZACIÓ EXP UA94/01/04 - X/01/21288	B62505847 - AVI SAURI,SL	7.623,09
CONVENI PUNT DE TROBADA ANY 2010	Q2866001G - CREU ROJA JOVENTUT CATALUNYA	24.416,00
CONVENI EAIA - ANY 2010 - (PARCIAL)	P5800007F - CONSELL COMARCAL DEL VALLES OCCIDENTAL	56.707,73
CONVENI EAIA - ANY 2010 - (PARCIAL)	P5800007F - CONSELL COMARCAL DEL VALLES OCCIDENTAL	7.108,75
APORTACIÓ FEBRER 2011	V08901910 - PATRONAT MUNICIPAL D'EDUCACIO	500.000,00
CONVENI MARC COOPERACIO DE L'AJUNTAMENT DE SANT CUGAT I EL CONSORCI DEL PARC DE COLLSEROLA 2009-2011.	P0800066C - CONSORCI PARC DE COLLSEROLA	60.000,00
CONVENI MARC COOPERACIO DE L'AJUNTAMENT DE SANT CUGAT I EL CONSORCI DEL PARC DE COLLSEROLA 2009-2011.	P0800066C - CONSORCI PARC DE COLLSEROLA	20.000,00
APORTACIÓ JUNY 2011	P5820403C - ORG.AUT.MPAL. COMUNICACIO I INFORM.CIUT.	500.000,00
GENER 2011 PARTICIPACIO EN ELS INGRESSOS MPALS. DESCOMPTADA L'APORTACIO ALS SERVEIS MPALS. PRESTATS	P0800003F - ENTITAT M.DESCENTRALITZ.VALLDOREIX	407.634,59
FEBRER 2011 PARTICIPACIO EN ELS INGRESSOS MPALS. DESCOMPTADA L'APORTACIO ALS SERVEIS MAPLS.	P0800003F - ENTITAT M.DESCENTRALITZ.VALLDOREIX	256.258,67
FEBRER 2011 PARTICIPACIO EN ELS INGRESSOS MPALS. DESCOMPTADA L'APORTACIO ALS SERVEIS MAPLS.	P0800003F - ENTITAT M.DESCENTRALITZ.VALLDOREIX	-256.258,67

TRANSFERÈNCIES I SUBVENCIONS CONCEDIDES SIGNIFICATIVES

FEBRER 2011 PARTICIPACIO EN ELS INGRESSOS MPALS. DESCOMPTADA L'APORTACIO ALSE SERVEIS MPALS.	P0800003F - ENTITAT M.DESCENTRALITZ.VALLDOREIX	407.634,59
MARÇ2011 PARTICIPACIO EN ELS INGRESSOS MPALS. DESCOMPTADA L'APORTACIO ALS SERVEIS MPALS. PRESTATS	P0800003F - ENTITAT M.DESCENTRALITZ.VALLDOREIX	4.076.345,87
MARÇ2011 PARTICIPACIO EN ELS INGRESSOS MPALS. DESCOMPTADA L'APORTACIO ALS SERVEIS MPALS. PRESTATS	P0800003F - ENTITAT M.DESCENTRALITZ.VALLDOREIX	-4.076.345,87
MARÇ 2011 PARTICIPACIO EN ELS INGRESSOS MPALS. DESCOMPTADA L'APORTACIO ALS SERVEIS MPALS PRESTATS	P0800003F - ENTITAT M.DESCENTRALITZ.VALLDOREIX	407.634,59
ABRIL 2011 PARTICIPACIO EN ELS INGRESSOS MPALS. DESCOMPTADA L'APORTACIÓ ALS SERVEIS MPALS. PRESTATS	P0800003F - ENTITAT M.DESCENTRALITZ.VALLDOREIX	407.634,59
MAIG 2011 PARTICIPACIÓ EN ELS INGRESSOS MPALS. DESCOMPTADA L'APORTACIÓ ALS SERVEIS MPALS. PRESTATS	P0800003F - ENTITAT M.DESCENTRALITZ.VALLDOREIX	407.634,59
JUNY 2011 PARTICIPACIO EN ELS INGRESSOS MPALS. DESCOMPTADA L'APORTACIO ALS SERVEIS MPALS. PRESTATS	P0800003F - ENTITAT M.DESCENTRALITZ.VALLDOREIX	407.634,59
JULIOL 2011 PARTICIPACIÓ EN ELS INGRESSOS MPALS. DESCOMPTADA L'APORTACIÓ ALS SERVEIS MPALS. I COMP. DESP. FEOSL	P0800003F - ENTITAT M.DESCENTRALITZ.VALLDOREIX	407.634,59
AGOST 2011 PARTICIPACIÓ EN ELS INGRESSOS MPALS. DESCOMPTADA L'APORTACIÓ ALS SERVEIS MPALS. PRESTATS	P0800003F - ENTITAT M.DESCENTRALITZ.VALLDOREIX	407.634,59
REGULARITZACIÓ AGOST 2011 DE LA LIQUIDACIÓ 2010 (CONVENI SR. BRUGAROLES GAVALDÀ) (MAIL D.R 08/08/2011)	P0800003F - ENTITAT M.DESCENTRALITZ.VALLDOREIX	288.017,02
SETEMBRE 2011 PARTICIPACIO EN ELS INGRESSOS MPALS. DESCOMPTADA L'APORTACIO ALS SERVEIS MPALS PRESTATS.	P0800003F - ENTITAT M.DESCENTRALITZ.VALLDOREIX	407.634,59
OCTUBRE 2011 PARTICIPACIÓ EN ELS INGRESSOS MPALS. DESCOMPTADA L'APORTACIÓ ALS SERVEIS MUNICIPALS	P0800003F - ENTITAT M.DESCENTRALITZ.VALLDOREIX	407.634,59

TRANSFERÈNCIES I SUBVENCIONS CONCEDIDES SIGNIFICATIVES

NOVEMBRE 2011 PARTICIPACIO EN ELS INGRESSOS MPALS. DESCOMPTADA L'APORTACIO ALS SERVEIS MPALS. PRESTATS	P0800003F - ENTITAT M.DESCENTRALITZ.VALLDOREIX	407.634,59
REGULARITZACIÓ AGOST 2011 DE LA LIQUIDACIÓ 2010 (CONVENI SR. BRUGAROLES GAVALDÀ) (MAIL D.R 08/08/2011)	P0800003F - ENTITAT M.DESCENTRALITZ.VALLDOREIX	-288.017,02
DESEMBRE 2011 PARTICIPACIO EN ELS INGRESSOS MPALS. DESCOMPTADA L'APORTACIO ALS SERVEIS MPALS.	P0800003F - ENTITAT M.DESCENTRALITZ.VALLDOREIX	407.634,56
PAGAMENT DE LA SEGONA MEITAT DE LA SUBVENCIO A LA XVII MOSTRA D'ART CONTEMORANI CATALA D'ACORD AMB CONVENI	46205643T - CANALS I GUAL,JOSEP	6.000,00
BESTRETA CONVENI 2011- PAGAMENT DEUTES. REGULARITZACIO NP	G65115669 - ASSOCIACIO GESTORA DE LA FESTA MAJOR	10.000,00
CONVENI 2011 - FESTA DELS TRES TOMBS. REGULARITZACIO NP	V62433420 - COMISSIO DE FESTES SANT ANTONI ABAT	12.000,00
BESTRETA CONVENI 2011 - CAVALCADA DE REIS 2011. REGULARITZACIO NP	V62299458 - COMISSIO DE FESTES LA FLORESTA	7.000,00
SUBVENCIO PEL CARTER REIAL I CAVALCADA DE REIS 2011. REG. OP.NP 22010/12521	G65115669 - ASSOCIACIO GESTORA DE LA FESTA MAJOR	82.000,00
GENER 2011. NOMINA PERSONAL AJUNTAMENT	3A - PERSONAL AJUNTAMENT	15.640,00
ATORGAMENT DE SUBVENCIO - PROGRAMES DE FESTA MAJOR I FESTES CULTURA POPULAR	G65296089 - ASSOCIACIÓ JUVENIL COORDINADORA D'ENTITATS DE BARRAQUES SANT CUGAT	9.000,00
ATORGAMENT DE SUBVENCIO - PROJECTES D'ENTITATS	G63767115 - DIABLES DE SANT CUGAT	14.700,00
ATORGAMENT DE SUBVENCIO- PROJECTES D'ENTITATS	G08310070 - OMNIUM CULTURAL SANT CUGAT DEL VALLES	9.538,00
ATORGAMENT DE SUBVENCIO - PROJECTES D'ENTITATS	G64281892 - SOCIETAT CORAL LA LIRA	7.600,00
ATORGAMENT DE SUBVENCIO PROJECTES D'ENTITATS	G58315953 - ATENEU SANTCUGATENC	21.750,00

TRANSFERÈNCIES I SUBVENCIONS CONCEDIDES SIGNIFICATIVES

SUBVENCIO ANUAL 2011	G58500786 - CLUB MUNTANYENC SANT CUGAT	13.003,00
SUBVENCIO ANUAL 2011	G60369600 - PATI HOQUEI CLUB SANT CUGAT	9.192,00
SUBVENCIO ANUAL 2011	G58824509 - UNIO ESPORTIVA SANT CUGAT	16.080,00
SUBVENCIO ANUAL 2011	G58214297 - SANT CUGAT ESPORT FUTBOL CLUB	12.139,00
SUBVENCIO ANUAL 2011	G61126173 - CLUB DE RUGBY SANT CUGAT	8.070,00
SUBVENCIO ANUAL 2011	G58590605 - CLUB VOLEIBOL SANT CUGAT	11.900,00
SUBVENCIO ANUAL 2011	G59200931 - CLUB FUTBOL OLIMPYC LA FLORESTA	6.446,00
SUBVENCIO ANUAL 2011	G63207914 - CLUB HANDBOL SANT CUGAT	6.053,00
CONVENI BIANNUAL - PAGAMENT 50% CORRESPONENT A L'EXERCICI 2011	G62904073 - SANT CUGAT AMB EL POBLE SAHRAUI	24.922,62
MARÇ 2011. AJUTS DE MENJADOR DE LES ESCOLES BRESSOL MUNICIPALS	V08901910 - PATRONAT MUNICIPAL D'EDUCACIO	6.154,80
FEBRER 2011. AJUTS DE MENJADOR DE LES ESCOLES BRESSOL MUNICIPALS	V08901910 - PATRONAT MUNICIPAL D'EDUCACIO	6.154,80
GENER 2011. AJUTS DE MENJADOR DE LES ESCOLES BRESSOL MUNICIPALS	V08901910 - PATRONAT MUNICIPAL D'EDUCACIO	6.016,80
ABRIL 2011. AJUTS DE MENJADOR DE LES EEBB PUBLIQUES	V08901910 - PATRONAT MUNICIPAL D'EDUCACIO	6.154,80
MAIG 2011. AJUTS DE MENJADOR DE LES ESCOLES BRESSOL MUNICIPALS	V08901910 - PATRONAT MUNICIPAL D'EDUCACIO	6.154,80

TRANSFERÈNCIES I SUBVENCIONS CONCEDIDES SIGNIFICATIVES

JUNY 2011. AJUTS DE MENJADOR DE LES ESCOLES BRESSOL PUBLIQUES	V08901910 - PATRONAT MUNICIPAL D'EDUCACIO	6.154,80
MARÇ 2011. AJUTS D'ESCOLARITAT A LES ESCOLES BRESSOL MUNICIPALS	V08901910 - PATRONAT MUNICIPAL D'EDUCACIO	8.969,00
FEBRER 2011. AJUTS D'ESCOLARITAT DE LES ESCOLES BRESSOL MUNICIPALS	V08901910 - PATRONAT MUNICIPAL D'EDUCACIO	8.969,00
GENER 2011. AJUTS D'ESCOLARITAT DE LES ESCOLES BRESSOL MUNICIPALS	V08901910 - PATRONAT MUNICIPAL D'EDUCACIO	13.172,50
ABRIL 2011. AJUTS D'ESCOLARITAT DELS ALUMNES DE LES EEBB MUNICIPALS	V08901910 - PATRONAT MUNICIPAL D'EDUCACIO	9.125,10
MAIG 2011. AJUTS D'ESCOLARITAT DE LES ESCOLES BRESSOL MUNICIPALS	V08901910 - PATRONAT MUNICIPAL D'EDUCACIO	8.941,05
SUBVENCIO PER ACTIVITAT CULTURAL PROGRAMES DE CIUTAT 2011 APORTACIÓ FEBRER 2011	P5820404A - ORGANISME AUT.MPAL. CENTRE CULTURAL S.C.	98.801,00
RESOLUCIO CONVOCATÒRIA SUBVENCIONS 2011 PER A PROJECTES DE COOPERACIÓ	G17125832 - FONS CATALA DE COOP.AL DESENVOLUPAMENT	210.226,41
MAIG 2011. BEQUES DE MENJADOR DEL CEIP JOAN MARAGALL	G61012514 - ASSOC.SERVEIS EDUCATIUS RECURSOS DE L'ESPLAI -SERVEIS	6.125,77
MAIG 2011. AJUTS DE MENJADOR	G08988578 - APA CEIP LA FLORESTA	6.114,25
ATORGAMENT DE SUBVENCIO PER A PROJECTES D'ENTITAT	G62908868 - PROFESLO	30.000,00
APORTACIÓ A LA FUNDACIÓ DE COMERÇ - MOSTRA SANT CUGAT ACTIU 2011	G59441642 - FUNDACIO COMERç, INDUSTRIA I SERVEIS S.C	200.000,00
APORTACIÓ JULIOL 2011(PARCIAL)	V08901910 - PATRONAT MUNICIPAL D'EDUCACIO	1.000.000,00

TRANSFERÈNCIES I SUBVENCIONS CONCEDIDES SIGNIFICATIVES

FEBRER 2011. NOMINA PERSONAL AJUNTAMENT	3A - PERSONAL AJUNTAMENT	15.640,00
APORTACIÓ MAIG 2011 AL TEATRE AUDITORI	P5820404A - ORGANISME AUT.MPAL. CENTRE CULTURAL S.C.	500.000,00
CONVENI BIANNUAL - SEGON PAGAMENT DEL 50% CORRESPONENT A L'EXERCICI 2011	G62904073 - SANT CUGAT AMB EL POBLE SAHRAUI	24.922,61
FEBRER 2011. NOMINA PERSONAL AJUNTAMENT	3A - PERSONAL AJUNTAMENT	15.130,00
ANY 2011. SUBVENCIONS PER ACTUACIONS QUE FOMENTIN EL COMERÇ URBA LOCAL	G63715387 - FED.ASSOC.DE COMERCIANTS DE S.CUGAT	54.124,00
ATORGAMENT DE SUBVENCIO PROJECTES D'ENTITATS	G60045705 - ASSOCIACIO MUSICAL AULA DE SO	22.950,00
ATORGAMENT DE SUBVENCIO PROJECTES D'ENTITATS	G62807292 - JOVENTUTS MUSICALS DE SANT CUGAT	20.000,00
ATORGAMENT DE SUBVENCIO SEGONS ADDENDA 2011	G61065900 - CASTELLERS DE SANT CUGAT	18.000,00
ATORGAMENT DE SUBVENCIO SEGONS ADDENDA 2011	G62138623 - ENTITAT SARDANISTA S.CUGAT VALLES	18.500,00
OCTUBRE 2011. AJUTS D'ESCOLARITAT DE LES ESCOLES BRESSOL MUNICIPALS	V08901910 - PATRONAT MUNICIPAL D'EDUCACIO	8.801,28
NOVEMBRE 2011. AJUTS D'ESCOLARITAT PER ALS ALUMNES DE LES ESCOLES BRESSOL	V08901910 - PATRONAT MUNICIPAL D'EDUCACIO	8.274,12
DESEMBRE 2011. AJUTS D'ESCOLARITAT DE LES ESCOLES BRESSOL MUNICIPALS	V08901910 - PATRONAT MUNICIPAL D'EDUCACIO	8.319,96
NOVEMBRE 2011. BEQUES DE MENJADOR DEL CEIP JOAN MARAGALL	B62475678 - PAIDOS SERVEIS SOCIO-EDUCATIUS,S.L.	6.164,22

EXERCICI: **2011**

TRANSFERÈNCIES I SUBVENCIONS CONCEDIDES SIGNIFICATIVES

ATORGAMENT DE SUBVENCIO PROJECTES D'ENTITAT AMB CONVENI I ADDENDA 2011	G60540093 - ASSOCIACIO OPERA DE CAMBRA SANT CUGAT	10.900,00
ABRIL 2011. NOMINA PERSONAL AJUNTAMENT	3A - PERSONAL AJUNTAMENT	14.620,00
CONVENI 2011	G60617321 - COL.LECTIU GENT GRAN DE MIRA-SOL	10.657,14
CONVENI 2011	G61091781 - COL.LECTIU GENT GRAN DE LES PLANES	9.057,14
CONVENI 2011. FOMENTAR EL CREIXEMENT PERSONAL I FACILITAR UNA VELLESA ACTIVA A LA GENT GRAN DEL MUNICIPI	G08766313 - LLAR D'AVIS DE LA PARROQUIA DE S.CUGAT	10.096,27
CONVENI 2011	G60338878 - ASSOCIACIO VALLES AMICS DE LA NEUROLOGIA	7.300,63
CONVENI 2011	F08640997 - TALLER JERONI DE MORAGAS, SCCL	35.006,33
CONVENI 2011	G62644042 - AULA D'EXTENSIO UNIV.GENT GRAN S.CUGA	6.000,00
CONVENI 2011	G08859936 - ASS.PRO-DISMINUITS PSIQUICS S.CUGAT(ASDI	33.702,51
CONVENI 2011	F58573023 - COOPERATIVA DAPSI	6.118,38
ATORGAMENT DE SUBVENCIO AMB APROVACIO ADDENDA 2011	V08957219 - CENTRO POPULAR ANDALUZ	18.000,00
JULIOL 2011 A COMPTE APORTACIÓ ANUAL OAMCCSC	P5820404A - ORGANISME AUT.MPAL. CENTRE CULTURAL S.C.	600.000,00
CONVENI DE COL.LABORACIÓ ANY 2011	G58741596 - FUNDACIO UNIVERSITAT INTER.DE LA PAU	50.187,86
ATORGAMENT SUBVENCIO SEGONS ADDENDA 2011	G58719659 - GEGANTERS DE SANT CUGAT	13.000,00

TRANSFERÈNCIES I SUBVENCIONS CONCEDIDES SIGNIFICATIVES

APORTACIÓ PARCIAL DESEMBRE 2011	P5820403C - ORG.AUT.MPAL. COMUNICACIO I INFORM.CIUT.	548.213,16
ATORGAMENT DE SUBVENCIO SEGONS ADDENDA 2011	G65115669 - ASSOCIACIO GESTORA DE LA FESTA MAJOR	218.000,00
MAIG 2011. NOMINA PERSONAL AJUNTAMENT	3A - PERSONAL AJUNTAMENT	14.620,00
CONVENI 2011	G58315953 - ATENEU SANTCUGATENC	8.003,55
ATORGAMENT DE SUBVENCIO SEGONS ADDENDA 2011	G59347732 - MIRA-SOL TEATRE SANT CUGAT	8.000,00
2ON ATORGAMENT DE SUBVENCIO SEGONS ADDENDA 2011	V62299458 - COMISSIO DE FESTES LA FLORESTA	13.000,00
ATORGAMENT DE SUBVENCIO SEGONS ADDENDA 2011	G58021031 - SOCIETAT CORAL LA UNIO SANTCUGATENCA	18.200,00
RESOLUCIO CONVOCATÒRIA SUBVENCIONS 2011 PER A PROJECTES DE COOPERACIÓ	G17125832 - FONS CATALA DE COOP.AL DESENVOLUPAMENT	12.507,53
REALITZACIO D'OBRES DE MILLORA DE LES INSTAL·LACIONS DEL TEATRE DE LA UNIO S/INSPECCIO ECA. SUBVENCIO LA UNIO	G58021031 - SOCIETAT CORAL LA UNIO SANTCUGATENCA	17.182,69
JUNY 2011. NOMINA PERSONAL AJUNTAMENT	3A - PERSONAL AJUNTAMENT	4.873,34
CONVENI PUNT DE TROBADA ANY 2011	Q2866001G - CREU ROJA JOVENTUT CATALUNYA	25.043,00
SEGONA PART ATORGAMENT DE SUBVENCIO I APROVACIO ADDENDA 2011	V62855549 - COMISSIO FESTES DE LES PLANES	11.750,00
ATORGAMENT DE SUBVENCIO SEGONS ADDENDA 2011	G58185067 - ESBART SANT CUGAT	15.000,00
APORTACIÓ PARCIAL AL PME CORRESPONENT AL MES DE NOVEMBRE DE 2011	V08901910 - PATRONAT MUNICIPAL D'EDUCACIO	1.091.279,10

TRANSFERÈNCIES I SUBVENCIONS CONCEDIDES SIGNIFICATIVES

CONVENI ANY 2011	G17125832 - FONS CATALA DE COOP.AL DESENVOLUPAMENT	21.291,07
APORTACIÓ ANUAL - DESEMBRE 2011	P0800096J - INSTITUT DE GESTIO ESTRATEGICA P.ECONOM.	500.000,00
SUBVENCIONS AGENDA 21 ESCOLAR ESCOLES BRESSOL	V08901910 - PATRONAT MUNICIPAL D'EDUCACIO	12.000,00
CONVENI 2011	Q2866001G - CREU ROJA JOVENTUT CATALUNYA	36.432,66
JULIOL 2011. NOMINA PERSONAL AJUNTAMENT	3A - PERSONAL AJUNTAMENT	27.083,36
LIQUIDACIÓ EXERCICI 2010 MENYS REGULARITZACIÓ LIQUIDACIÓ 2009	P0800003F - ENTITAT M.DESCENTRALITZ.VALLDOREIX	355.968,67
AGOST 2011. NOMINA PERSONAL AJUNTAMENT	3A - PERSONAL AJUNTAMENT	16.250,01
RETENCIO PER GARANTIR L'APORTACIÓ DE SETEMBRE A DESEMBRE DE 2011	P0800096J - INSTITUT DE GESTIO ESTRATEGICA P.ECONOM.	506.719,31
SUBVENCIO ANUAL	G60276573 - GRUP D'ESTUDIS LOCALS DE SANT CUGAT	15.723,74
AJUT EMERGÈNCIA PER A LA BANYA D'ÀFRICA	G58236803 - FUNDACION INTERMON	10.000,00
SETEMBRE 2011. NOMINA PERSONAL AJUNTAMENT	3A - PERSONAL AJUNTAMENT	16.250,01
ADDENDA CONVENI 2011	G58500786 - CLUB MUNTANYENC SANT CUGAT	6.126,00
PROP. APROVACIÓ INDEMNITZACIÓ I COMPENSACIÓ FAMÍLIA GUINART PALENZUELA REPARCEL.LACÓ SECTOR 1 COLÒNIA OLLER UA94/07/05	37738775F - GUINART PALENZUELA,PERE	82.765,02

TRANSFERÈNCIES I SUBVENCIONS CONCEDIDES SIGNIFICATIVES

PROP. APROVACIÓ INDEMNITZACIÓ I COMPENSACIÓ FAMÍLIA GUINART PALENZUELA REPARCEL.LACÓ SECTOR 1 COLÒNIA OLLER UA94/07/05	37738775F - GUINART PALENZUELA,PERE	-82.765,02
PROP. APROVACIÓ INDEMNITZACIÓ I COMPENSACIÓ FAMÍLIA GUINART PALENZUELA REPARCEL.LACIÓ SECTOR COLÒNIA OLLER UA94/07/05	36774864A - #PALENZUELA MIGUEL, CANDELA	28.419,64
ANUL.LAT PER ERROR A LA PARTIDA I A L'IMPORT	36774864A - #PALENZUELA MIGUEL, CANDELA	-28.419,64
APORTACIÓ DE CAPITAL AL P.M.E. 2011	V08901910 - PATRONAT MUNICIPAL D'EDUCACIO	50.000,00
CONVENI EAIA ANY 2011	P5800007F - CONSELL COMARCAL DEL VALLES OCCIDENTAL	53.526,36
PROP. APROVACIÓ INDEMNITZACIÓ I COMPENSACIÓ FAMÍLIA GUINART PALENZUELA REPARCEL.LACIÓ SECTOR COLÒNIA OLLER UA94/07/05	37801901K - #GUINART PALLEROLS, LLUIS	25.843,51
ANUL.LAT PER ERROR A LA PARTIDA I A L'IMPORT	37801901K - #GUINART PALLEROLS, LLUIS	-25.843,51
APORTACIÓ ANTICIPADA DESEMBRE 2011	P5820404A - ORGANISME AUT.MPAL. CENTRE CULTURAL S.C.	376.238,95
OCTUBRE 2011. NOMINA PERSONAL AJUNTAMENT	3A - PERSONAL AJUNTAMENT	16.250,01
APORTACIO PER DESPESES DE CAPITAL DEL CENTRE CULTURAL 2011	P5820404A - ORGANISME AUT.MPAL. CENTRE CULTURAL S.C.	94.720,00
APORTACIO PER DESPESES DE CAPITAL OAMCIC 2011	P5820403C - ORG.AUT.MPAL. COMUNICACIO I INFORM.CIUT.	50.000,00
CAMÍ CAN RABELLA , 105/C.PIRINEUS INDEMNITZACIÓ CESSIÓ TERRENY	46657936K - *LARA OCHOA, EDUARDO	6.625,77
CAMÍ CAN RABELLA , 105/C.PIRINEUS INDEMNITZACIÓ CESSIÓ TERRENY	46588481A - *MORENO SALVO, MARTA	6.625,77

TRANSFERÈNCIES I SUBVENCIONS CONCEDIDES SIGNIFICATIVES

ANY 2011. APORTACIO ANUAL	Q5856172A - CONSORCI DE NORMALITZACIO LINGUISTICA	68.002,63
COMPENSACIO D'INDEMNITAZCIO CARREC 594023 1 DERRAMA COLONIA OLLER	37800471V - ALEU PADRE, MONTSERRAT	16.901,97
COMPENSACIO INDEMNTIZACIO COLONIA OLLER CARREC 594023 1A DERRAMA	37800471V - ALEU PADRE, MONTSERRAT	20.926,22
COMPENSACIO INDEMNTIZACIO COLONIA OLLER CARREC 594023 1A DERRAMA	37659160H - RAMELLS SALA,MARIA CARMEN	16.258,09
COMPENSACIO INDEMNTIZACIO COLONIA OLLER CARREC 594023 1A DERRAMA	37659160H - RAMELLS SALA,MARIA CARMEN	17.465,35
COMPENSACIO INDEMNTIZACIO COLONIA OLLER CARREC 594023 1A DERRAMA	36253180M - SAPERAS DOMENEC, JOAN	18.350,67
COMPENSACIO INDEMNTIZACIO COLONIA OLLER CARREC 594023 1A DERRAMA	B61182499 - ALESGOM 10 SL	19.182,30
COMPENSACIO INDEMNTIZACIO COLONIA OLLER CARREC 594023 1A DERRAMA	46623283Y - YUSTE GALLEGO,JOSE MARIA	10.945,13
COMPENSACIO INDEMNTIZACIO COLONIA OLLER CARREC 594023 1A DERRAMA	B61182499 - ALESGOM 10 SL	10.945,13
COMPENSACIO INDEMNTIZACIO COLONIA OLLER CARREC 594023 1A DERRAMA	B61182499 - ALESGOM 10 SL	10.945,13
COMPENSACIO INDEMNTIZACIO COLONIA OLLER CARREC 594023 1A DERRAMA	B61182499 - ALESGOM 10 SL	10.945,13
COMPENSACIO INDEMNTIZACIO COLONIA OLLER CARREC 594023 1A DERRAMA	B61182499 - ALESGOM 10 SL	10.945,13
COMPENSACIO INDEMNTIZACIO COLONIA OLLER CARREC 594023 1A DERRAMA	B61182499 - ALESGOM 10 SL	10.945,13

TRANSFERÈNCIES I SUBVENCIONS CONCEDIDES SIGNIFICATIVES

COMPENSACIO INDEMNTIZACIO COLONIA OLLER CARREC 594023 1A DERRAMA	B61182499 - ALESGOM 10 SL	10.945,13
COMPENSACIO INDEMNTIZACIO COLONIA OLLER CARREC 594023 1A DERRAMA	B61182499 - ALESGOM 10 SL	10.945,13
COMPENSACIO INDEMNTIZACIO COLONIA OLLER CARREC 594023 1A DERRAMA	37659160H - RAMELLS SALA,MARIA CARMEN	9.497,30
COMPENSACIO INDEMNTIZACIO COLONIA OLLER CARREC 594023 1A DERRAMA	37233364K - PASCUA COCOJUELA,ILDEFONSO	10.463,11
COMPENSACIO INDEMNTIZACIO COLONIA OLLER CARREC 594023 1A DERRAMA	B62819198 - CARLIMAR INVERSIONS SL	15.078,16
COMPENSACIO INDEMNTIZACIO COLONIA OLLER CARREC 594023 1A DERRAMA	B62819198 - CARLIMAR INVERSIONS SL	15.225,23
COMPENSACIO INDEMNTIZACIO COLONIA OLLER CARREC 594023 1A DERRAMA	B62819198 - CARLIMAR INVERSIONS SL	15.064,39
COMPENSACIO INDEMNTIZACIO COLONIA OLLER CARREC 594023 1A DERRAMA	B62819198 - CARLIMAR INVERSIONS SL	15.047,27
COMPENSACIO INDEMNTIZACIO COLONIA OLLER CARREC 594023 1A DERRAMA	B62819198 - CARLIMAR INVERSIONS SL	15.644,38
COMPENSACIO INDEMNTIZACIO COLONIA OLLER CARREC 594023 1A DERRAMA	B62819198 - CARLIMAR INVERSIONS SL	15.078,16
COMPENSACIO INDEMNTIZACIO COLONIA OLLER CARREC 594023 1A DERRAMA	B62819198 - CARLIMAR INVERSIONS SL	15.127,67
COMPENSACIO INDEMNTIZACIO COLONIA OLLER CARREC 594023 1A DERRAMA	37738775F - GUINART PALENZUELA,PERE	18.994,56
COMPENSACIO INDEMNTIZACIO COLONIA OLLER CARREC 594023 1A DERRAMA	B62819198 - CARLIMAR INVERSIONS SL	15.078,16

TRANSFERÈNCIES I SUBVENCIONS CONCEDIDES SIGNIFICATIVES

COMPENSACIO INDEMNTIZACIO COLONIA OLLER CARREC 594023 1A DERRAMA	B62819198 - CARLIMAR INVERSIONS SL	15.078,16
COMPENSACIO INDEMNTIZACIO COLONIA OLLER CARREC 594023 1A DERRAMA	B62819198 - CARLIMAR INVERSIONS SL	15.078,16
COMPENSACIO INDEMNTIZACIO COLONIA OLLER CARREC 594023 1A DERRAMA	B62819198 - CARLIMAR INVERSIONS SL	15.078,16
COMPENSACIO INDEMNTIZACIO COLONIA OLLER CARREC 594023 1A DERRAMA	B62819198 - CARLIMAR INVERSIONS SL	15.644,38
COMPENSACIO INDEMNTIZACIO COLONIA OLLER CARREC 594023 1A DERRAMA	B61182499 - ALESGOM 10 SL	10.994,15
COMPENSACIO INDEMNTIZACIO COLONIA OLLER CARREC 594023 1A DERRAMA	B61182499 - ALESGOM 10 SL	10.994,15
COMPENSACIO INDEMNTIZACIO COLONIA OLLER CARREC 594023 1A DERRAMA	B61182499 - ALESGOM 10 SL	10.994,15
COMPENSACIO INDEMNITZACIO COLONIA OLLER CARREC 607439 2 DERRAMA	37800471V - ALEU PADRE, MONTSERRAT	10.433,50
COMPENSACIO INDEMNITZACIO COLONIA OLLER CARREC 607439 2 DERRAMA	37800471V - ALEU PADRE, MONTSERRAT	12.944,20
COMPENSACIO INDEMNITZACIO COLONIA OLLER CARREC 607439 2 DERRAMA	37659160H - RAMELLS SALA,MARIA CARMEN	16.258,07
COMPENSACIO INDEMNITZACIO COLONIA OLLER CARREC 607439 2 DERRAMA	37659160H - RAMELLS SALA,MARIA CARMEN	17.465,36
INDEMNITZACIO COMPENSACIO COLONIA OLLER CARREC 607439	36253180M - SAPERAS DOMENEC, JOAN	18.350,71
INDEMNITZACIO COMPENSACIO COLONIA OLLER CARREC 607439	37659160H - RAMELLS SALA,MARIA CARMEN	9.497,29

TRANSFERÈNCIES I SUBVENCIONS CONCEDIDES SIGNIFICATIVES

INDEMNITZACIO COMPENSACIO COLONIA OLLER CARREC 607439	37233364K - PASCUA COCOJUELA,ILDEFONSO	10.463,12
INDEMNITZACIO COMPENSACIO COLONIA OLLER CARREC 607439	37738775F - GUINART PALENZUELA,PERE	18.994,59
INDEMNITZACIO COMPENSACIO COLONI OLLER CARREC 620622 3A DERRAMA	37659160H - RAMELLS SALA,MARIA CARMEN	11.399,96
INDEMNITZACIO COMPENSACIO COLONI OLLER CARREC 620622 3A DERRAMA	37659160H - RAMELLS SALA,MARIA CARMEN	12.220,96
INDEMNITZACIO COMPENSACIO COLONI OLLER CARREC 620622 3A DERRAMA	37659160H - RAMELLS SALA,MARIA CARMEN	6.619,29
INDEMNITZACIO COMPENSACIO COLONI OLLER CARREC 620622 3A DERRAMA	37738775F - GUINART PALENZUELA,PERE	18.994,59
NOVEMBRE 2011 RESTA APORTACIÓ ANUAL	V08901910 - PATRONAT MUNICIPAL D'EDUCACIO	32.609,99
CREU ROJA. CONVENI PROTECCIO CIVIL 2011. SERVEIS PREVENTIUS ACTES PUBLICS.	Q2866001G - CREU ROJA JOVENTUT CATALUNYA	11.000,00
NOVEMBRE 2011. NOMINA PERSONAL AJUNTAMENT	3A - PERSONAL AJUNTAMENT	16.250,01
DESEMBRE 2011. NOMINA PERSONAL AJUNTAMENT	3A - PERSONAL AJUNTAMENT	16.250,01
APORTACIÓ COMPLEMENTARIA 2011 A l'OAMCIC	P5820403C - ORG.AUT.MPAL. COMUNICACIO I INFORM.CIUT.	15.000,00
	TOTAL	**14.527.896,25**

OBSERVACIONS.

CONVENI PUNT DE TROBADA ANY 2010

Plaça de la Vila, 1
08172 Sant Cugat del Vallès
Tel. 935 657 000
Fax 936 755 406

4.18. INFORMACIÓ SOBRE VALORS REBUTS EN DIPÒSIT

S'informarà, per a cadascun dels conceptes mitjançant els quals es registrin comptablement els valors dipositats, dintre dels quals s'inclouen els avals i assegurances segurs de caució rebuts, amb el detall que presenta el quadre adjunt.

ESTAT DE VALORS REBUTS EN DIPÒSIT

EXERCICI: 2011

CONCEPTE	DESCRIPCIÓ	SALDO 1 DE GENER	MODIFICACIONS SALDO INICIAL	DIPÒSITS REBUTS EN EXERCICI	TOTAL DIPÒSITS REBUTS	DIPÒSITS CANCEL·LATS	DIPÒSITS PENDENTS DE DEVOLUCIÓ A 31 DE DESEMBRE
70000	VALORS EN DIPOSIT	954.273,18		55.234,63	1.009.507,81	44.098,96	965.408,85
70001	TALONARIS MULTES TRANSIT	759.350,91			759.350,91	134.942,64	624.408,27
70002	VALORS PENDENTS DE DEPURAR	4.263.248,67			4.263.248,67	1.461.678,47	2.801.570,20
70003	TALONARIS ENTRADES	5.176.931,23			5.176.931,23	370.806,07	4.806.125,16
70004	DIPOSIT D'OBJECTES DE VALOR						
70006	AVALS 70006						
70008	AVALS 70008	15.549,09			15.549,09		15.549,09
70010	AVALS 70010	281.147,55			281.147,55	5.341,32	275.806,23
70013	AVALS 70013						
70014	AVALS 70014	12.081,52			12.081,52		12.081,52
70016	AVALS 70016	102.153,16			102.153,16		102.153,16
70020	AVALS 70020						
70088	AVALS 88	390,99			390,99		390,99
70100	ALTRES AVALS REBUTS	189.053,40			189.053,40	138.553,40	50.500,00
70101	AVALS REBUTS EN GARANTIA D'IMPOSTOS	120.405,02			120.405,02		120.405,02
70102	AVALS REBUTS EN GARANTIA DE CONTRACTES	6.673.866,46		3.869.083,90	10.542.950,36	1.061.681,52	9.481.268,84
70103	AVALS REBUTS PER OBRES D'URBANITZACIO	987.066,65		34.131,18	1.021.197,83	589.401,94	431.795,89
	TOTAL	19.535.517,83		3.958.449,71	23.493.967,54	3.806.504,32	19.687.463,22

Plaça de la Vila, 1
08172 Sant Cugat del Vallès
Tel. 935 657 000
Fax 936 755 406

4.19. QUADRE DE FINANÇAMENT

En ell es descriuran els recursos financers obtinguts en l'exercici, així com la seva aplicació o ocupació i l'efecte que han produït tals operacions sobre el capital circulant.

QUADRE DE FINANÇAMENT - (PART I)

FONS APLICATS	Ej: 2011	Ej : 2010	FONS OBTINGUTS	Ej: 2011	Ej : 2010
1. Recursos aplicats en operacions de gestió	**107.446.527,59**	**112.884.035,35**	1. Recursos procedents d'operacions de gestió	**266.020.876,13**	**160.444.647,83**
a) Reducció d'existències de productes acabats i en curs de fabricació			a) Vendes i prestacions de serveis	-28.468,71	-8.845,94
b) Aprovisionaments			b) Augment d'existències de productes acabats i en curs de fabricació		
c) Serveis exteriors	37.391.814,57	47.012.074,04	c) Ingressos tributaris	73.226.426,30	71.840.288,32
d) Tributs			d) Ingressos urbanístics	26.812,06	650.020,41
e) Despeses de personal i prestacions socials	28.825.955,04	28.877.261,50	e) Transferències i subvencions	21.644.770,76	32.110.062,45
f) Transferències i Subvencions	20.403.578,24	15.894.349,34	f) Ingressos financers	74.383,81	207.244,57
g) Despeses financeres	3.130.834,17	2.953.775,17	g) Altres ingressos de gestió corrents i ingressos excepcionals	157.076.951,91	50.434.790,02
h) Altres pèrdues de gestió corrent i despeses excepcionals	2.194.345,57	4.146.575,30	h) Provisions aplicades d'actius circulants	14.000.000,00	5.211.088,00
i) Dotació provisions d'actius circulants	15.500.000,00	14.000.000,00	2. Cobraments pendents d¿aplicació	**219.737,68**	**60.394,10**
2. Pagaments pendents d'aplicació	**223.963,27**	**450.855,97**	a) Cobraments pendents d'aplicació	219.737,68	60.394,10
3. Despeses Amortitzables			3. Increments directes de patrimoni		**1.800,00**
a) Despeses Amortitzables			a) En adscripció		
4. Adquisicions i altres altes d'immobilitzat	**149.559.727,91**	**-50.950.254,43**	b) En cessió		1.800,00
a) Inversions destinades a l'ús general	-283.593,38	527.601,40	4. Deutes a llarg plaç	**-1.497.686,10**	**5.921.909,63**
b) Inversions immaterials	178.668,45	497.045,00	a) Emprèstits i passius anàlegs		
c) Inversions materials	152.922.095,12	-55.526.175,58	b) Préstecs rebuts	-1.497.686,10	5.921.909,63
d) Inversions gestionades			c) Altres conceptes		
3) Patrimoni Públic del Sòl	-4.691.262,95	-12.963.617,25	5. Alienacions i altres baixes d'immobilitzat		
f) Inversions financeres	1.433.820,67	16.514.892,00	a) Inversions destinades a l'ús general		
5. Disminucions directes de patrimoni	**12.080.216,94**	**31.777.675,96**	b) Inversions immaterials		
a) En adscripció			c) Inversions materials		
b) En cessió		11.931.701,21	d) Inversions gestionades		
c) Lliurat a l'ús general	12.080.216,94	19.845.974,75	e) Patrimoni Públic del Sòl		
6. Cancel·lació o traspàs a curt plaç de deutes a llarg plaç			f) Inversions financeres		
a) Emprèstits i altres passius			6. Cancel·lació anticipada o traspàs a curt plaç d'immobilitzats financers		
b) Per préstecs rebuts					
c) Altres conceptes					
7. Provisions per a riscs i despeses					
TOTAL APLICACIONS	269.310.435,71	94.162.312,85	TOTAL ORÍGENS	264.742.927,71	166.428.751,56
(AUGMENT DE CAPITAL CIRCULANT)		72.266.438,71	(DISMINUCIÓ DE CAPITAL CIRCULANT)	4.567.508,00	

QUADRE DE FINANÇAMENT- (PART I I)

VARIACIONS DE CAPITAL CIRCULANT	EXERCICI 2011		EXERCICI 2010	
(Resum)	AUGMENTS	DISMINUCIONS	AUGMENTS	DISMINUCIONS
1. Existències				
a) Existències				
2. Deutors		**4.799.933,58**		**10.095.704,05**
a) Pressupostaris		2.790.083,84		3.905.432,25
b) No pressupostaris		509.849,74	2.598.640,20	
c) Per Administració de Recursos d'altres ens				
d) Variació de provisions		1.500.000,00		8.788.912,00
3. Creditors	**4.657.152,81**		**25.487.026,29**	
a) Pressupostaris		4.796.416,17	3.420.064,81	
b) No pressupostaris	9.453.568,98		22.066.961,48	
c) Per Administració de recursos d'altres ens				
4. Inversions financeres temporals		**513.352,15**	**160.213,00**	
5. Emprèstits i altres deutes a curt termini		**1.591.992,13**		**1.022.455,50**
a) Emprèstits i altres emissions				
b) Préstecs rebuts i altres conceptes		1.591.992,13		1.022.455,50
6. Altres comptes no bancaris		**41.058,78**		**376,44**
7. Tresoreria		**2.278.324,17**	**1.787.333,67**	
a) Caixa		11.880,44		33.382,26
b) Bancs i institucions de crèdit		2.266.443,73	1.820.715,93	
8. Ajustaments per periodificació				
a) Ajustos per *periodificación Deutors				
b) Ajustos per *periodificación Creditors				
TOTAL	9.453.568,98	14.021.076,98	30.066.595,42	13.750.558,45
VARIACIÓ DEL CAPITAL CIRCULANT		4.567.508,00	16.316.036,97	

Plaça de la Vila, 1
08172 Sant Cugat del Vallès
Tel. 935 657 000
Fax 936 755 406

4.20. INFORMACIÓ PRESSUPOSTÀRIA.

20.1. Exercici corrent

A) Pressupost de despeses

A.1) Modificacions de crèdit

A.2) Romanents de crèdit

A.3) Execució de projectes de despesa

A.4) Creditors per operacions pendents d'aplicar a Pressupost

B) Pressupost d'ingressos

B.1) Procés de gestió

B.2) Devolucions d'ingressos

B.3) Compromisos d'ingressos

20.2. Exercicis tancats

A) Obligacions de pressuposts tancats

B) Drets a cobrar de pressupostos tancats

C) Variació de resultats pressupostaris d'exercicis anteriors

20.3. Exercicis posteriors

A) Compromisos de despesa amb càrrec a pressupostos d'exercicis posteriors.

B) Compromisos d'ingressos amb càrrec a pressupostos de Exercicis posteriors

20.4. Despeses amb Finançament afectat.

20.5. Romanents de Tresoreria

Ajuntament de SantCugat

PRESSUPOST DE DESPESES. EXERCICI CORRENT

MODIFICACIONS DE CRÈDIT

EXERCICI 2011

APLIC. PRESSUPOSTÀRIA	DESCRIPCIÓ	CRÈDITS EXTRAORD.	SUPLEMENTS DE CRÈDIT	AMPLIACIONS DE CRÈDIT	TRANSFERÈNCIES CRÈDIT		INCORPORACIÓ ROMANENTS DE CRÈDIT	CRÈDITS GENERATS	BAIXES PER ANUL·L.	AJUSTAMENTS PER PRÒRROGA	TOTAL MODIFICACIÓ
					POSITIVES	NEGATIVES					
00000.92000.2260100	Despeses diverses de protocol				12.000,00						12.000,00
00000.92000.2260101	Despeses diverses d'alcaldia				10.820,00						10.820,00
00000.92000.2260900	Agermanaments					4.000,00					-4.000,00
00000.92000.2260901	Desp Grals del Sindic de Greuges					6.000,00					-6.000,00
00000.92000.4890000	Convenis Institucionals					2.000,00					-2.000,00
00000.92000.4890001	Subvencions diverses					9.000,00					-9.000,00
00000.92000.4890002	Suport agermanaments					1.820,00					-1.820,00
00020.92000.2260100	Despeses diverses de protocol						2.252,00				2.252,00
00020.92000.4890000	Convenis Institucionals						900,00				900,00
00029.92000.2260100	DESPESES DIVERSES DE PROTOCOL						1.070,00				1.070,00
11000.32300.4510000	Suport a la Normalització Lingüística					3.949,52					-3.949,52
11000.33400.2260903	Activitats de cultura. Art.				8.509,80						8.509,80
11000.33400.4890002	Conveni- Associació Musical Aula de So								1.050,00		-1.050,00
11000.33400.4890008	Conveni- Esbart Sant Cugat								1.000,00		-1.000,00
11000.33400.4890011	Conveni- Geganters de Sant Cugat								1.000,00		-1.000,00
11000.33400.4890012	Conveni- Joventuts Musicals de Sant Cugat								2.000,00		-2.000,00
11000.33400.4890013	Conveni- Mira-sol Teatre								2.000,00		-2.000,00
11000.33400.4890016	Conveni - Stat.Coral La Unió Santcugatenca								1.800,00		-1.800,00
11000.33400.4890017	Conveni- Centro Popular Andaluz								550,00		-550,00
11000.33400.4890018	Conveni- Comissió Gestora de Festa Major				70.000,00						70.000,00
11000.33400.4890023	Conveni- Associació Amics de Pedra i Sang								700,00		-700,00
11000.33400.4890024	Conveni- Castellers								800,00		-800,00
11000.33400.4890025	CONVENI-OPERA DE CAMBRA DE SANT CUGAT	10.900,00									10.900,00
11000.33500.2260900	Activitats de cultura. Escena				10.113,68						10.113,68
11000.33800.2260900	Activitats populars i tradicionals					70.000,00					-70.000,00
11000.49100.7100001	Transferència de capital a l'OAMCC				4.720,00						4.720,00

Ajuntament de SantCugat

PRESSUPOST DE DESPESES. EXERCICI CORRENT

MODIFICACIONS DE CRÈDIT

EXERCICI 2011

APLIC. PRESSUPOSTÀRIA	DESCRIPCIÓ	CRÈDITS EXTRAORD.	SUPLEMENTS DE CRÈDIT	AMPLIACIONS DE CRÈDIT	TRANSFERÈNCIES CRÈDIT		INCORPORACIÓ ROMANENTS DE CRÈDIT	CRÈDITS GENERATS	BAIXES PER ANUL·L.	AJUSTAMENTS PER PRÒRROGA	TOTAL MODIFICACIÓ
					POSITIVES	NEGATIVES					
11020.33400.7800000	SUBVENCIÓ SOC CORAL UNIO SANTCUGATENCA						20.460,48				20.460,48
11020.33800.2260900	Activitats populars i tradicionals						42,90				42,90
11029.16200.6320000	ADEQUACIO ESCOLES BRESSOL						1.829,11				1.829,11
11029.33400.2260900	ACTIVITATS DE CULTURA. LLETRES						42,90				42,90
11100.33400.4890025	CONVENI SALA DE CONCERTS					12.000,00					-12.000,00
11100.33500.2260900	Activitats de Joventut. Espectacle					279,15					-279,15
11100.33700.2260900	Activitats joventut							40.178,00			40.178,00
12000.33300.2260200	Publicacions del Museu					6.078,33					-6.078,33
12000.33300.2260900	Activitats Educatives i Culturals del Museu							4.500,00			4.500,00
12000.33300.2260901	Despeses Museogràfiques					2.352,94					-2.352,94
12000.33300.2260902	Exposicions temporals del Museu							10.708,00			10.708,00
12000.33300.2260903	Programes del Museu patrocinats							3.000,00			3.000,00
12000.33300.6890000	SENYALITZACIÓ PATRIMONI ARQUITECTONIC	30.509,00									30.509,00
12020.33300.2260200	Publicacions del Museu						3.068,00				3.068,00
12020.33300.2260201	Despeses de Promoció del Museu						2.741,92				2.741,92
12020.33300.2260902	Exposicions temporals del Museu						363,17				363,17
12020.33300.2270600	Projectes i col·laboracions tècniques del Museu						885,00				885,00
12100.43200.2260900	Activitats oficina de turisme				3.428,72			3.500,00			6.928,72
12100.43200.2260901	Programes de turisme patrocinats			3.300,00							3.300,00
12120.43200.2260900	Activitats oficina de turisme						8.024,54				8.024,54
13000.34100.2260200	Esport per a tothom					140,39					-140,39
13000.34100.4890000	Suport entitats esportives				600,00			2.000,00			2.600,00
13000.34100.4890001	Subvencions activitats escolars							3.440,00			3.440,00
13000.34200.2020000	Lloguer instal·lacions					3.175,95					-3.175,95
13000.34200.2120000	Manteniment instal·lacions				3.316,34			3.021,28			6.337,62
13000.34200.6190000	COMPRA DE MATERIAL ESPORTIU				3.112,91			7.300,00			10.412,91
13000.34200.6480001	Gespa camp de futbol Jaume Tubau					3.112,91					-3.112,91
13020.34100.2270900	Liquidacions concessions esportives						7.500,00				7.500,00

Ajuntament de SantCugat

PRESSUPOST DE DESPESES. EXERCICI CORRENT

MODIFICACIONS DE CRÈDIT

EXERCICI 2011

APLIC. PRESSUPOSTÀRIA	DESCRIPCIÓ	CRÈDITS EXTRAORD.	SUPLEMENTS DE CRÈDIT	AMPLIACIONS DE CRÈDIT	TRANSFERÈNCIES CRÈDIT		INCORPORACIÓ ROMANENTS DE CRÈDIT	CRÈDITS GENERATS	BAIXES PER ANUL·L.	AJUSTAMENTS PER PRÒRROGA	TOTAL MODIFICACIÓ
					POSITIVES	NEGATIVES					
13020.34200.2020000	Lloguer instal·lacions						663,43				663,43
13020.34200.2120000	Manteniment instal·lacions						5.649,21				5.649,21
13020.34200.6190000	Inversions en zones esportives						4.042,03				4.042,03
13020.34200.6220000	PISTA D'ATLETISME				1.150,50		269.047,70				270.198,20
13020.34200.6400000	Gespa Camp de futbol de Mirasol						1.331,10				1.331,10
13020.34200.6400001	Gespa ZEM Jaume Tubau						1.466,40				1.466,40
13029.34000.6230000	CONSTRUCCIÓ PISTA D'ATLETISME						1.485.182,20				1.485.182,20
13029.34200.2120000	MANTENIMENT INSTAL.LACIONS						1.602,44				1.602,44
14000.32000.4100000	Aportació PME				32.609,99	1.470,00					31.139,99
19000.33400.2270900	Gestió de centres cívics districte				1.886,32						1.886,32
19100.33400.2270900	Gestió masia torreblanca					4.281,13					-4.281,13
19200.33300.2270901	Serveis d'Atenció als Usuaris del Museu				6.976,53						6.976,53
19300.43200.2270900	Serveis d'atenció usuaris oficina de turisme					3.433,76					-3.433,76
19429.34200.2270900	GESTIO INSTAL.LACIONS						7.726,26				7.726,26
20000.15500.2210000	Despeses garlandes nadalenques					3.107,64					-3.107,64
20000.15500.8300000	EXECUCIONS SUBSIDIARIES REPARACIONS CANONADES, FERM I VORAVI							181.355,93			181.355,93
20000.16200.2270600	Control i Auditoria Neteja Viaria i RSU				112.901,50						112.901,50
20000.33500.6350000	Equipament interior escola de música	98.274,65									98.274,65
20000.34200.6340000	Climatització Sala Blava PAV III	24.262,35									24.262,35
20000.45400.6190000	Pla millora de carrers		105.884,45		2.480,45	2.480,45					105.884,45
20000.45400.8300001	EXECUCIONS SUBSIDIARIES							112.532,77			112.532,77
20020.15100.6090001	Pressupost lliure disposició Mirasol						159.282,19				159.282,19
20020.15100.6090002	Pressupost lliure disposició La Floresta						201.793,28				201.793,28
20020.15100.6090003	Pressupost lliure disposició Les Planes						201.794,28				201.794,28
20020.15100.6250000	Millora de la climatització de l'Edifici de l'Ajuntament						200.000,00				200.000,00
20020.15500.2270602	Enllumenat Públic material						70.272,68				70.272,68

PRESSUPOST DE DESPESES. EXERCICI CORRENT

MODIFICACIONS DE CRÈDIT

EXERCICI 2011

APLIC. PRESSUPOSTÀRIA	DESCRIPCIÓ	CRÈDITS EXTRAORD.	SUPLEMENTS DE CRÈDIT	AMPLIACIONS DE CRÈDIT	TRANSFERÈNCIES CRÈDIT		INCORPORACIÓ ROMANENTS DE CRÈDIT	CRÈDITS GENERATS	BAIXES PER ANUL·L.	AJUSTAMENTS PER PRÒRROGA	TOTAL MODIFICACIÓ
					POSITIVES	NEGATIVES					
20020.15500.6090000	FEOSL-RAMAL DE CONNEXIÓ COL·LECTORS D'AIGÜES CAN SANT JOAN						300.450,81				300.450,81
20020.15500.6190000	Pla de millora de carrers				234.078,21	9.624,51	645.765,40				870.219,10
20020.15500.6190001	FEOSL-REPARACIÓ CLAVEGUERAM CAMÍ DE LA SALUT VALLDOREIX						14.231,04				14.231,04
20020.15500.6190003	Urbanització c/ Salles						183.716,00				183.716,00
20020.15500.6190004	URBANITZACIÓ PG DE LA CREU					10.770,72	303.029,00				292.258,28
20020.15500.6190005	URBANITZACIÓ C/ MARGES				10.770,72		113.101,00				123.871,72
20020.15500.6190006	URBANITZACIÓ C/ MIR						44.000,00				44.000,00
20020.15500.6190007	URBANITZACIÓ PTGE DIPUTACIÓ						109.623,00				109.623,00
20020.15500.6190008	URBANITZACIÓ C/ ESCALETES						70.000,00				70.000,00
20020.16100.6090000	FEOSL-CONSTRUCCIÓ CALAIX D'AIGÜES PLUVIALS C/MANEL FARRES						82.986,02				82.986,02
20020.16100.6320000	FEOSL-REPARACIÓ INSTAL·LACIONS D'AIGUA PISCINA VALLDOREIX						27.748,68				27.748,68
20020.17200.6230000	MAQUINÀRIA RENTAT DE BOLQUERS REUTILITZABLES						2.539,94				2.539,94
20020.32100.6220000	FEOSL - OBRES DE MILLORA ACCESSOS E. BRESSOL CIP FERRAN CLUA						32.491,87				32.491,87
20020.32400.6250000	Equipament Interior Escola de Música i Casino de La Floresta						27.906,39				27.906,39
20020.32400.6320000	Pla d'Escoles Serveis Urbans					1.150,50	39.999,57				38.849,07
20020.45400.6190000	Pla Millora de carrers				500.000,00		148.193,27				648.193,27
20020.45900.6190000	Millora Parc d'enllumenat públic					500.000,00	930.000,00				430.000,00
20020.45900.6190001	Construcció depuradores						50.058,92				50.058,92
20028.15000.2260901	Gestió Concessió Connexions de clavegueram						32.194,21				32.194,21
20028.15100.6090001	Pressupost de lliure disposició Mirasol						58.559,29				58.559,29
20028.15100.6090002	Pressupost de lliure disposició La Floresta						105.231,05				105.231,05
20028.15100.6090003	Pressupost de lliure disposició Les Planes						139.827,33				139.827,33
20029.15000.2260901	GESTIO CONCESSIO CONNEXIONS DE CLAVEGUERAM						29.346,10				29.346,10

PRESSUPOST DE DESPESES. EXERCICI CORRENT

MODIFICACIONS DE CRÈDIT

EXERCICI 2011

APLIC. PRESSUPOSTÀRIA	DESCRIPCIÓ	CRÈDITS EXTRAORD.	SUPLEMENTS DE CRÈDIT	AMPLIACIONS DE CRÈDIT	TRANSFERÈNCIES CRÈDIT		INCORPORACIÓ ROMANENTS DE CRÈDIT	CRÈDITS GENERATS	BAIXES PER ANUL·L.	AJUSTAMENTS PER PRÒRROGA	TOTAL MODIFICACIÓ
					POSITIVES	NEGATIVES					
20029.15000.6190000	XARXA CLAVEGUERAM						54.612,00				54.612,00
20029.15000.6310000	ARRANJAMENT DE CARRERS						18.179,03				18.179,03
20029.15100.6090001	PRESSUPOST DE LLIURE DISPOSICIO MIRASOL						63.243,91				63.243,91
20029.15100.6090002	PRESSUPOST DE LLIURE DISPOSICIO LA FLORESTA						160,31				160,31
20029.15100.6090003	PRESSUPOST DE LLIURE DISPOSICIO LES PLANES						208.035,33				208.035,33
20029.32300.6320000	REHABILITACIO CENTRE CIVIC MIRASOL						35.889,93				35.889,93
20029.92000.6220000	ADEQUACIO ALTRES EDIFICIS						9.780,44				9.780,44
20029.92000.6220001	ADEQUACIO ESPAIS CLUB MUNTANYENC					15.249,42	36.193,79				20.944,37
21020.16200.2270002	Serveis extraordinaris fora concessió Paper,Vidre i Envasos						2.634,34				2.634,34
21020.16200.2270004	Gestió eliminació residus						2.399,62				2.399,62
21020.16200.2270010	serveis extraordinaris fora concessió recollides especials						2.518,79				2.518,79
21028.16200.2270010	serveis extraordinaris fora concessió recollides especials						2.583,40				2.583,40
21029.16200.2270010	SERVEIS EXTRAORDINARIS FORA CONCESSIO RECOLLIDES ESPECIALS						4.973,84				4.973,84
21225.15000.2260901	R/GESTIO CONCESSIO CONNEXIO CLAVEGUERAM						8.731,01				8.731,01
21226.15000.2260901	R/GESTIO CONCESSIO CONNEXIO CLAVEGUERAM						48.591,20				48.591,20
21227.15000.2260901	R/GESTIO CONCESSIO CONNEXIO CLAVEGUERAM						4.036,18				4.036,18
22000.92000.2130005	Manteniment ascensor edificis municipals				1.470,00						1.470,00
22020.15000.2210100	consums aigua Via Pública						4.797,39				4.797,39
22020.16200.2210104	consums aigua-Edificis Ensenyament						11.760,12				11.760,12
22020.33100.2210103	consums aigua- Edificis culturals i c. cívics						2.690,90				2.690,90
22020.43100.2210101	consums aigua-Mercats						11.885,98				11.885,98
22020.92000.2130005	Manteniment ascensor edificis municipals						1.761,04				1.761,04

Ajuntament de SantCugat

PRESSUPOST DE DESPESES. EXERCICI CORRENT

MODIFICACIONS DE CRÈDIT

EXERCICI 2011

APLIC. PRESSUPOSTÀRIA	DESCRIPCIÓ	CRÈDITS EXTRAORD.	SUPLEMENTS DE CRÈDIT	AMPLIACIONS DE CRÈDIT	TRANSFERÈNCIES CRÈDIT		INCORPORACIÓ ROMANENTS DE CRÈDIT	CRÈDITS GENERATS	BAIXES PER ANUL·L.	AJUSTAMENTS PER PRÒRROGA	TOTAL MODIFICACIÓ
					POSITIVES	NEGATIVES					
22020.92000.2210000	consums electricitat-Edificis administratius						3.565,15				3.565,15
22020.92000.2210100	consums aigua- Edificis Administratius						4.661,02				4.661,02
22020.92000.2210200	consums gas- Edificis administratius						4.323,46				4.323,46
22028.92000.2120000	manteniment edificis municipals						2.030,71				2.030,71
22127.15000.2100001	C/GESTIÓ MANTENIMENT VIA PÚBLICA - CLAVEGUERAM						3.364,00				3.364,00
23020.15500.2100001	Altres gestions manteniment clavegueram						68.549,27				68.549,27
23020.15500.2130002	manteniment depuradora						13.905,45				13.905,45
23029.15500.2130002	MANTENIMENT DEPURADORA						730,24				730,24
24020.16200.2270001	gestió implantació bolquers reutilitzables					4.256,93	23.561,61				19.304,68
24020.16200.2270003	Serveis externs fora concessió RSU						9.918,80				9.918,80
24020.16200.2270004	Serveis extraordinaris fora concessió RSU						63.246,37				63.246,37
25000.15500.2100001	Gestió manteniment via pública				37.500,00	32.000,00					5.500,00
25000.34200.2120000	manteniment instal.lacions esportives					5.500,00					-5.500,00
25020.15500.2100001	Gestió manteniment via pública						22.480,66				22.480,66
25020.16200.2120000	Manteniment edificis ensenyament						1.159,07				1.159,07
25020.33100.2120000	manteniment edificis culturals						882,17				882,17
25020.92000.2120000	manteniment edificis administratius						220,00				220,00
25029.16200.2120000	MANTENIMENT EDIFICIS ENSENYAMENT						14.025,13				14.025,13
26000.13200.2130000	manteniment alarmes edificis					8.557,16					-8.557,16
26000.92000.2120000	Manteniment integral ajuntament					36.065,16					-36.065,16
26020.13200.2130000	manteniment alarmes edificis						11.360,42				11.360,42
26020.92000.2120000	Manteniment integral ajuntament						22.404,52				22.404,52
26020.92000.2220100	gestió correspondència						27.401,25				27.401,25
26020.92000.6250000	Mobiliari i millores de la seu municipal						80.999,68				80.999,68
26020.92000.6290000	ADEQUACIÓ SORTIDES D'EMERGÈNCIA DEL PAV II				15.249,42		5.342,45				20.591,87
26029.92000.2120000	MANTENIMENT INTEGRAL AJUNTAMENT						246,78				246,78
27000.92000.2270900	serveis externs presidència					10.600,00					-10.600,00

PRESSUPOST DE DESPESES. EXERCICI CORRENT

MODIFICACIONS DE CRÈDIT

EXERCICI 2011

APLIC. PRESSUPOSTÀRIA	DESCRIPCIÓ	CRÈDITS EXTRAORD.	SUPLEMENTS DE CRÈDIT	AMPLIACIONS DE CRÈDIT	TRANSFERÈNCIES CRÈDIT		INCORPORACIÓ ROMANENTS DE CRÈDIT	CRÈDITS GENERATS	BAIXES PER ANUL·L.	AJUSTAMENTS PER PRÒRROGA	TOTAL MODIFICACIÓ
					POSITIVES	NEGATIVES					
27020.92000.2270900	serveis externs presidència						18.789,27				18.789,27
29000.15500.2270600	Gestió Concessió Connexions de clavegueram		68.615,85		3.130,71	3.130,71					68.615,85
29000.16200.2270001	Gestió concessió Recollida inert i orgànica					112.901,50					-112.901,50
29000.16200.2270006	EMA-Gestió logística deixalleries			54.073,10							54.073,10
29020.15500.2270600	Gestió Concessió Connexions de clavegueram						34.128,29				34.128,29
29020.15500.2270601	Gestió Concessió Manteniment Enllumenat públic						1.384,92				1.384,92
29020.16200.2270000	Gestió concessió neteja viària						333.373,68				333.373,68
29020.16200.2270001	Gestió concessió Recollida inert i orgànica						345.930,47				345.930,47
29020.16200.2270002	Gestió concessió Recollida paper, vidre, envasos						23.618,26				23.618,26
29020.16200.2270003	Gestió concessió recollides especials						401,02				401,02
29020.16200.2270005	Gestió punts verds						3.619,29				3.619,29
29020.92000.2270000	Gestió concessió neteja edificis						3.814,11				3.814,11
29020.92000.2270600	Gestió Concessió Subministrament						148.750,84				148.750,84
29028.16200.2270000	Gestió concessió neteja viària						16.450,68				16.450,68
29028.16200.2270002	Gestió concessió Recollida paper, vidre, envasos						32.000,00				32.000,00
29029.16200.2270001	GESTIO CONCESSIO RECOLLIDA INERT I ORGANICA						399.224,47				399.224,47
29029.16200.2270002	GESTIO CONCESSIO RECOLLIDA PAPER, VIDRE, ENVASOS						50.258,74				50.258,74
29029.92000.2270600	GESTIO CONCESSIONS SUBMINISTRAMENT						22.078,97				22.078,97
30000.92000.6270000	CENTRE DE CONTROL DE TRÀNSIT I DE SERVEIS							100.000,00			100.000,00
30000.92400.2220400	Administració electrònica							30.660,00			30.660,00
30020.49100.6260003	FEOSL-IMPLANTACIÓ SISTEMA D'INFOR PER GESTIONAR CAPT.IMATGES						127.813,92				127.813,92
30020.49100.6360000	Projectes Telecomunicacions - MAN						192.074,89				192.074,89

PRESSUPOST DE DESPESES. EXERCICI CORRENT

MODIFICACIONS DE CRÈDIT

EXERCICI 2011

APLIC. PRESSUPOSTÀRIA	DESCRIPCIÓ	CRÈDITS EXTRAORD.	SUPLEMENTS DE CRÈDIT	AMPLIACIONS DE CRÈDIT	TRANSFERÈNCIES CRÈDIT		INCORPORACIÓ ROMANENTS DE CRÈDIT	CRÈDITS GENERATS	BAIXES PER ANUL·L.	AJUSTAMENTS PER PRÒRROGA	TOTAL MODIFICACIÓ
					POSITIVES	NEGATIVES					
30020.49100.6360001	Projectes Telecomunicacions - Mapa de Serveis				92,55	92,55	15.000,00				15.000,00
30020.49200.6260000	Centre Control de Transit						35.000,00				35.000,00
30020.92000.2270600	Modernització Tecnològica Administració Local					32.751,32	43.423,07				10.671,75
30020.92000.6260000	Informàtica						49.939,68				49.939,68
30020.92000.6360000	Administració Electrònica						49.642,72				49.642,72
30020.92000.6360001	Renovació de PC,s						91.912,00				91.912,00
30020.92400.2220400	Administració electrònica						2.159,40				2.159,40
30028.92000.6260000	Informàtica						30.939,87				30.939,87
30029.92000.2270600	MODERNITZACIO TECNOLOGICA ADMINISTRACIO LOCAL						51.842,49				51.842,49
30029.92000.6260000	INFORMATICA						216.582,61				216.582,61
30029.92000.6270000	CENTRE DE CONTROL DE TRANSIT DE S.U.						278.780,00				278.780,00
31020.92000.2160000	Manteniment i serveis externs						150.285,32				150.285,32
31028.92000.6360000	Renovació PC,s						11.188,14				11.188,14
31029.92000.2160000	MANTENIMENT I SERVEIS EXTERNS						116.881,12				116.881,12
32020.13000.2220000	Consum telèfon - Seg.Ciutadana						5.800,00				5.800,00
32020.13000.2220001	Consum telèfon.- Pilones						10.600,00				10.600,00
32020.31300.2220000	Consum telèfon - Sanitat i Serv.Socials						9.400,00				9.400,00
32020.32400.2220000	Consum telèfon.- Ensenyament						50.600,00				50.600,00
32020.33100.2220000	Consum telèfon.- Centres cívics i culturals						52.800,00				52.800,00
32020.34000.2220000	Consum telèfon.- Instal.lacions esportives						11.400,00				11.400,00
32020.43100.2220000	Consum telèfon.- Mercats						1.800,00				1.800,00
32020.49100.2270600	Projectes Telecomunicacions						2.169,72				2.169,72
32020.92000.2220000	Consum telèfon.- Edif.Administratius						173.000,00				173.000,00
32028.49100.2260901	Projectes Telecomunicacions						2.105,22				2.105,22
32029.49100.2270600	PROJECTES TELECOMUNICACIONS						15.523,15				15.523,15
32029.49100.6360000	INVERSIONS PROJECTES TELECOMUNICACIONS						5.367,49				5.367,49

PRESSUPOST DE DESPESES. EXERCICI CORRENT

MODIFICACIONS DE CRÈDIT

EXERCICI 2011

APLIC. PRESSUPOSTÀRIA	DESCRIPCIÓ	CRÈDITS EXTRAORD.	SUPLEMENTS DE CRÈDIT	AMPLIACIONS DE CRÈDIT	TRANSFERÈNCIES CRÈDIT		INCORPORACIÓ ROMANENTS DE CRÈDIT	CRÈDITS GENERATS	BAIXES PER ANUL·L.	AJUSTAMENTS PER PRÒRROGA	TOTAL MODIFICACIÓ
					POSITIVES	NEGATIVES					
32029.92000.2220000	CONSUM TELEFON - EDIFICIS ADMINISTRATIUS						95.000,00				95.000,00
33020.92000.2270600	GIS						15.384,70				15.384,70
40000.32300.2270900	Despeses de gestió de l'àmbit							15.000,00			15.000,00
40020.32300.2270900	Despeses de gestió de l'àmbit						1.827,54				1.827,54
41100.23100.2260200	Atenció a la dona							4.500,00			4.500,00
41120.23200.2260000	Polítiques d'Igualtat						3.976,11				3.976,11
41129.23100.2260200	ATENCIO A LA DONA						6.011,04				6.011,04
41220.23200.2260900	Immigració: Suport al Reagrupament						3.300,00				3.300,00
41220.23200.2260902	Immigració: Acollida						14.179,34				14.179,34
41300.23200.2270600	Discapacitat: Accessibilitat					4.720,00					-4.720,00
41300.23200.2270601	Discapacitat: Diagnòstic discapacitat al municipi					1.097,61					-1.097,61
41320.23200.6230000	ADEQUACIÓ D'ESPAIS						11.759,71				11.759,71
41320.32300.2260200	Discapacitat: Taules de Participació						2.093,46				2.093,46
41400.23100.2200000	Gent Gran: Material equipaments					3.000,00					-3.000,00
41400.23100.2260901	Gent Gran: Dia Internacional					3.000,00					-3.000,00
41400.23100.2260903	Gent Gran: Concert de Nadal				6.000,00						6.000,00
41420.23100.2260901	Gent Gran: Concert de Nadal						518,40				518,40
41420.23100.2260902	Gent Gran: Formació						331,70				331,70
41429.23100.2260901	DINAMITZACIÓ GENT GRAN						4.865,14				4.865,14
41520.23100.4800000	Conveni Punt de Trobada						24.416,00				24.416,00
42000.23100.4800001	Ajuts socials				4.351,05						4.351,05
42020.23100.4800000	Ajuts socials: menjador i escolaritat						43.997,29				43.997,29
42020.23100.4800001	Ajuts socials						8.032,17				8.032,17
42020.23100.4800002	Fons de contingencies per cojuntura de crisis - subv.						13.949,25				13.949,25
42020.32300.2260900	Programa d'Intervenció famílies en risc						645,23				645,23
42029.23100.4800002	FONS DE CONTINGENCIES PER COJUNTURA DE CRISIS - SUBV						17.621,00				17.621,00
42029.23200.2260900	ASSENTAMENT HONGARES						1.758,20				1.758,20

PRESSUPOST DE DESPESES. EXERCICI CORRENT

MODIFICACIONS DE CRÈDIT

EXERCICI 2011

APLIC. PRESSUPOSTÀRIA	DESCRIPCIÓ	CRÈDITS EXTRAORD.	SUPLEMENTS DE CRÈDIT	AMPLIACIONS DE CRÈDIT	TRANSFERÈNCIES CRÈDIT		INCORPORACIÓ ROMANENTS DE CRÈDIT	CRÈDITS GENERATS	BAIXES PER ANUL·L.	AJUSTAMENTS PER PRÒRROGA	TOTAL MODIFICACIÓ
					POSITIVES	NEGATIVES					
43000.31300.2260900	Salut Pública: Promoció							15.000,00			15.000,00
43000.31300.2260901	Salut Pública: Protecció					2.000,00					-2.000,00
43020.31300.2260900	Salut Pública: Promoció						26.359,12				26.359,12
44000.32300.2260201	Oficina del voluntariat					2.584,20					-2.584,20
44020.32300.2260201	Voluntariat						5.921,24				5.921,24
45000.23100.1430000	Cooperació: Despeses personal				14.061,73						14.061,73
45000.23100.1600000	Seguretat social Cooperació				4.317,37						4.317,37
45000.23100.2260901	Cooperació: Despeses fixes					18.379,10					-18.379,10
45000.23100.4800002	Cooperació indirecta							12.507,53			12.507,53
45000.23200.4800028	Conveni amb el Fons Català de Cooperació							7.744,13			7.744,13
45020.23100.2260200	Cooperació: Accions sensibilització						30.646,85				30.646,85
45020.23100.2260900	Cooperació: Accions sensibilització amb les escoles						6.570,65				6.570,65
45020.23100.2260901	Cooperació: Despeses Fixes						10.764,11				10.764,11
45020.23100.4800000	Cooperació: Altres accions						21.715,10				21.715,10
45029.23100.4800001	COOPERACIO DIRECTA						5.607,47				5.607,47
49000.23100.2260902	Servei SAD				41.505,26						41.505,26
49000.23100.2260903	Fons de contingencies per cojuntura de crisis					41.505,26					-41.505,26
49020.23100.2260902	Servei SAD						41.460,66				41.460,66
49020.23100.2260903	Fons de contingencies per cojuntura de crisis						21.646,56				21.646,56
49020.23100.4800000	Conveni EAIA						56.707,73				56.707,73
49020.23200.2230000	Transport Adaptat						3.574,07				3.574,07
49020.23200.2260900	Punt Omnia						243,98				243,98
50000.15100.6090000	URBANITZACIÓ CAN CABASSA				3.764,26			645.866,40			649.630,66
50000.15200.4800000	Subvenció Protecció Vivenda				12.923,57	9.815,93					3.107,64
50000.92000.2200000	Despeses Recorrents EP					23.378,20					-23.378,20
50000.92000.2260000	Associacions Supramunicipals					5.062,46					-5.062,46
50000.92000.2260001	Associacions Serveis Socials				174,50						174,50

PRESSUPOST DE DESPESES. EXERCICI CORRENT

MODIFICACIONS DE CRÈDIT

EXERCICI 2011

APLIC. PRESSUPOSTÀRIA	DESCRIPCIÓ	CRÈDITS EXTRAORD.	SUPLEMENTS DE CRÈDIT	AMPLIACIONS DE CRÈDIT	TRANSFERÈNCIES CRÈDIT		INCORPORACIÓ ROMANENTS DE CRÈDIT	CRÈDITS GENERATS	BAIXES PER ANUL·L.	AJUSTAMENTS PER PRÒRROGA	TOTAL MODIFICACIÓ
					POSITIVES	NEGATIVES					
50000.92000.2260400	COSTOS PROCESALS EXPROPIACIONS	35.794,40									35.794,40
50000.92000.2260900	Associacions Municipals					384,00					-384,00
50000.93000.2260400	Defensa jurídica d'Economia					11.686,42					-11.686,42
50000.93000.2270600	Serveis Externs d'Economia					820,00					-820,00
50000.93000.2270800	DIBA-compensació recàrrecs			423.252,77							423.252,77
50000.93000.4100001	APORTACIÓ IGEPESI					3.488,19					-3.488,19
50000.94300.4680001	EMDV - Liquidació any anterior					53.265,60					-53.265,60
50020.15100.6090000	LIQUIDACIÓ DIVERSES URBANITZACIONS						1.463.228,01				1.463.228,01
50020.15100.8509000	AMPLIACIÓ CAPITAL PROMUSA						308.047,88				308.047,88
50020.23100.4800021	AGERMANAMENTS EQUADOR						46.377,05				46.377,05
50020.43100.6270000	EDIFICI CENTRALITA VULLPALLERES						863.106,26				863.106,26
50020.43100.6320000	Remodelació mercat de Pere San					20.028,14	201.722,22				181.694,08
50020.43100.6320001	MILLORA MERCATS MERCAT TORRE BLANCA				20.028,14						20.028,14
50020.92000.2260000	Associacions Supramunicipals						11.708,30				11.708,30
50020.92000.2260001	ASSOCIACIONS SERVEIS SOCIALS						7.925,30				7.925,30
50020.93000.2270600	Serveis Externs d'Economia						4.517,03				4.517,03
50028.93000.2260901	Serveis Externs d'Economia						10.107,00				10.107,00
50100.01000.3100000	Interessos prèstecs bancaris				355.089,53						355.089,53
50100.01000.9130000	Amortització préstecs bancaris					355.089,53					-355.089,53
50100.01000.9130001	AMORTITZACIÓ ANTICIPADA PRÉSTEC	976.413,97									976.413,97
50100.01000.9130003	Amortització anticipada Subvenció Crédit Local							988.959,63			988.959,63
50100.93000.3100000	Interessos per demora en el pagament		49.825,18								49.825,18
50120.93000.3100000	Interessos per demora en el pagament						81.701,29				81.701,29
50120.93000.3580000	INTERESSOS LEASING VEHICLES BRIGADA						1.744,92				1.744,92
50129.01000.3100002	ALTRES INTERESSOS I COMISSIONS BANCARIES						10.000,00				10.000,00
50400.92000.2020001	Lloguer Magatzems Municipals				46.251,00	29.365,84					16.885,16

PRESSUPOST DE DESPESES. EXERCICI CORRENT

MODIFICACIONS DE CRÈDIT

EXERCICI 2011

APLIC. PRESSUPOSTÀRIA	DESCRIPCIÓ	CRÈDITS EXTRAORD.	SUPLEMENTS DE CRÈDIT	AMPLIACIONS DE CRÈDIT	TRANSFERÈNCIES CRÈDIT		INCORPORACIÓ ROMANENTS DE CRÈDIT	CRÈDITS GENERATS	BAIXES PER ANUL·L.	AJUSTAMENTS PER PRÒRROGA	TOTAL MODIFICACIÓ
					POSITIVES	NEGATIVES					
50400.92000.2020002	Lloguer pisos DAPSI				5.271,96						5.271,96
50400.92000.2120000	Comunitats de propietaris				53.265,60						53.265,60
50420.92000.2020001	Lloguer pisos DAPSI						4.000,00				4.000,00
50420.92000.2120000	Comunitats de propietaris						140,00				140,00
50420.92000.2260900	Formalització del patrimoni						1.185,97				1.185,97
52000.43000.2260901	Despeses Diverses de Comerç					561,00					-561,00
52000.43000.4890000	Ajuts al per a la promoció i activació del sector Comercial				561,00						561,00
52020.43000.2130000	Reparació i mant. Mercats TB i PS						8.910,52				8.910,52
52020.43000.2260901	Despeses Diverses de Comerç						20.590,76				20.590,76
52020.43000.2260902	Despeses diverses mercats municipals						13.041,00				13.041,00
52020.43000.2270600	Consultoria legal OMIC						1.264,30				1.264,30
56000.24100.1310000	Contractacions Laboral Temporal SOM					448.075,40					-448.075,40
56000.24100.1600000	Seguretat Social Laboral Temporal SOM				13.500,00	222.607,60					-209.107,60
56000.24100.2260900	Despeses generals SOM					4.351,05					-4.351,05
56020.24100.1310000	Contractacions Laboral Temporal SOM					26.453,29	203.594,09				177.140,80
56020.24100.1600000	Seguretat Social Laboral Temporal SOM					23.307,97	70.044,32				46.736,35
56020.24100.2260900	Despeses generals SOM						14.213,58				14.213,58
56020.24100.2270900	Contractacions per projectes SOM						179.228,71				179.228,71
56020.24100.2270901	Fons de contingencies per cojuntura de crisis - SOM						48.118,11				48.118,11
56029.24100.2270900	CONTRACTACIONS PER PROJECTES SOM						487,00				487,00
56100.24100.1310000	Contractacions Laboral Temporal SOM				265.509,00						265.509,00
56100.24100.1600000	Seguretat Social Laboral Temporal SOM				137.882,00						137.882,00
56120.24100.1600000	Seguretat Social Laboral Temporal SOM				13.871,98						13.871,98
56200.24100.1310000	Contractacions Laboral Temporal SOM				13.200,00						13.200,00
56200.24100.1600000	Seguretat Social Laboral Temporal SOM				6.800,00						6.800,00
56220.24100.1310000	Contractacions Laboral Temporal SOM				6.407,52						6.407,52
56220.24100.1600000	Seguretat Social Laboral Temporal SOM				3.094,39						3.094,39

PRESSUPOST DE DESPESES. EXERCICI CORRENT

MODIFICACIONS DE CRÈDIT

EXERCICI 2011

APLIC. PRESSUPOSTÀRIA	DESCRIPCIÓ	CRÈDITS EXTRAORD.	SUPLEMENTS DE CRÈDIT	AMPLIACIONS DE CRÈDIT	TRANSFERÈNCIES CRÈDIT		INCORPORACIÓ ROMANENTS DE CRÈDIT	CRÈDITS GENERATS	BAIXES PER ANUL·L.	AJUSTAMENTS PER PRÒRROGA	TOTAL MODIFICACIÓ
					POSITIVES	NEGATIVES					
56300.24100.1310000	Contractacions Laboral Temporal SOM				30.518,40						30.518,40
56300.24100.1600000	Seguretat Social Laboral Temporal SOM				14.361,60						14.361,60
56400.24100.1310000	Contractacions Laboral Temporal SOM				31.212,00						31.212,00
56400.24100.1600000	Seguretat Social Laboral Temporal SOM				14.688,00						14.688,00
56420.24100.1310000	Contractacions Laboral Temporal SOM				5.586,37						5.586,37
56420.24100.1600000	Seguretat Social Laboral Temporal SOM				6.341,60						6.341,60
56500.24100.1310000	Contractacions Laboral Temporal SOM				31.212,00						31.212,00
56500.24100.1600000	Seguretat Social Laboral Temporal SOM				1.188,00						1.188,00
56600.24100.1310000	Contractacions Laboral Temporal SOM				14.000,00						14.000,00
56600.24100.1600000	Seguretat Social Laboral Temporal SOM				6.000,00						6.000,00
56700.24100.1310000	Contractacions Laboral Temporal SOM				31.212,00						31.212,00
56700.24100.1600000	Seguretat Social Laboral Temporal SOM				14.688,00						14.688,00
56800.24100.1310000	Contractacions Laboral Temporal SOM				31.212,00						31.212,00
56800.24100.1600000	SEguretat Social Laboral Temporal				13.500,00						13.500,00
56920.24100.1310000	Contractacions Laboral Temporal SOM				14.459,40						14.459,40
59000.92000.2210300	Carburant de vehicles				50.000,00						50.000,00
59000.92000.2260900	Despeses diverses					9.200,00					-9.200,00
59000.92000.6090000	Compres (inversions generals Ajuntament)				6.034,75						6.034,75
59020.92000.2030000	Rentings						2.622,88				2.622,88
59020.92000.2120000	Material de ferreteria, electricitat i fontaneria						2.141,37				2.141,37
59020.92000.2130000	Manteniment equipament d'oficina						7.319,26				7.319,26
59020.92000.2130001	Manteniment de maquinària industrial						4.862,24				4.862,24
59020.92000.2140000	Manteniment de vehicles						29.963,62				29.963,62
59020.92000.2200000	Material d'oficina i consumibles d'informàtica						26.999,15				26.999,15
59020.92000.2200100	Publicacions						5.490,71				5.490,71
59020.92000.2210200	Gasoil pel magatzem de la Brigada						664,99				664,99
59020.92000.2210300	Carburant de vehicles						5.496,87				5.496,87

PRESSUPOST DE DESPESES. EXERCICI CORRENT

MODIFICACIONS DE CRÈDIT

EXERCICI 2011

APLIC. PRESSUPOSTÀRIA	DESCRIPCIÓ	CRÈDITS EXTRAORD.	SUPLEMENTS DE CRÈDIT	AMPLIACIONS DE CRÈDIT	TRANSFERÈNCIES CRÈDIT		INCORPORACIÓ ROMANENTS DE CRÈDIT	CRÈDITS GENERATS	BAIXES PER ANUL·L.	AJUSTAMENTS PER PRÒRROGA	TOTAL MODIFICACIÓ
					POSITIVES	NEGATIVES					
59020.92000.2210400	Vestuari						18.090,53				18.090,53
59020.92000.2210401	Equips de protecció i seguretat en el treball						2.317,44				2.317,44
59020.92000.2260900	Despeses diverses						16.656,96				16.656,96
59020.92000.2301000	Desplaçaments i allotjaments personal directiu						4.180,26				4.180,26
59020.92000.6090000	Compres (inversions generals Ajuntament)	134.460,00					8.745,93				143.205,93
59020.92000.6240000	FLOTA VEHICLES BRIGADA						13.165,10				13.165,10
59027.92000.2240001	ASSEGURANCES						1.639,59				1.639,59
59028.92000.2240001	ASSEGURANCES						1.372,99				1.372,99
59028.92000.6090000	Inversions en estructura general						2.448,84				2.448,84
59029.92000.2030000	RENTINGS						310,72				310,72
59029.92000.2200000	MATERIAL D'OFICINA I CONSUMIBLES D'INFORMATICA						174,18				174,18
59029.92000.2240001	ASSEGURANCES						315,49				315,49
59029.92000.2260900	DESPESES DIVERSES						39,08				39,08
60000.15000.6310000	SENYALITICA	71.658,47									71.658,47
60000.15100.2100000	Obres particulars urgents a càrrec municipal					2.451,13					-2.451,13
60000.15100.2130000	Manteniment equips					1.728,88					-1.728,88
60000.15100.2260400	Defensa jurídica		86.509,00		230.775,32						317.284,32
60000.15100.2270600	desplegament planejament					6.000,00					-6.000,00
60000.15100.2270601	Estudis i Projectes					8.297,36					-8.297,36
60000.15100.2270603	Planejament urbanístic					83.969,75					-83.969,75
60000.15100.2270604	Redaccions plans especials					6.000,00					-6.000,00
60000.15100.6000001	EXPROPIACIONS	1.557.720,97									1.557.720,97
60000.15100.6210000	Altres Expropiacions	3.255.274,49									3.255.274,49
60000.15100.8300000	Execucions subsidiàries a càrrec particular			238.619,79				35.080,97			273.700,76
60000.23200.6220005	LLB Camp 7 Gestió Projecte i programes								2.590,10		-2.590,10
60020.15100.2130000	Manteniment equips						1.660,00				1.660,00
60020.15100.2260400	Defensa jurídica						534,80				534,80

PRESSUPOST DE DESPESES. EXERCICI CORRENT

MODIFICACIONS DE CRÈDIT

EXERCICI 2011

APLIC. PRESSUPOSTÀRIA	DESCRIPCIÓ	CRÈDITS EXTRAORD.	SUPLEMENTS DE CRÈDIT	AMPLIACIONS DE CRÈDIT	TRANSFERÈNCIES CRÈDIT		INCORPORACIÓ ROMANENTS DE CRÈDIT	CRÈDITS GENERATS	BAIXES PER ANUL·L.	AJUSTAMENTS PER PRÒRROGA	TOTAL MODIFICACIÓ
					POSITIVES	NEGATIVES					
60020.15100.2260401	Assessorament jurídic						49.560,00				49.560,00
60020.15100.2270600	desplegament planejament						9.168,00				9.168,00
60020.15100.2270601	Estudis i Projectes						7.619,06				7.619,06
60020.15100.6110001	Urbanització de La Bòbila - Serreta						752.070,72				752.070,72
60020.15100.6110002	Urbanització Can Mates						224.223,86				224.223,86
60020.15100.6110004	Urbanització del Mira-Sol Centre					3.764,26	538.307,08				534.542,82
60020.15100.6190000	Urbanització C/ Alps						748.775,34				748.775,34
60020.15100.8300000	Execucions subsidiàries a càrrec particular						999,56				999,56
60020.23000.6090000	Edifici Plaça del Coll						17.200,16				17.200,16
60020.23200.2260900	Despesa ordinària de la Llei de Barris						130.865,90				130.865,90
60020.23200.6220000	Edifici Plaça del Coll. Equipaments interiors						73.394,09				73.394,09
60020.23200.6220001	Pla de Barris - CAMP 1						29.451,86				29.451,86
60020.23200.6220003	LLB Camp 5 Ecoficiència urb Les Planes						13.837,67				13.837,67
60020.23200.6220004	LLB Camp 6 Foment d'Associació de dones						12.000,00				12.000,00
60020.23200.6220005	LLB Camp 7 Gestió Projecte i Programes						25.000,00				25.000,00
60020.23200.6220006	LLB Camp 8 Adequació accessibilitat						7.000,39				7.000,39
60020.23200.6220007	LLB Camp 1 Urbanitzacions						18.914,59				18.914,59
60020.23200.7800000	LLB CAMP2 (SUBVENCIO) REPAR TEUL, FAÇ I TANQUES LES PLANES						72.010,00				72.010,00
60020.44000.2270601	Altres serveis externs						4.022,00				4.022,00
60020.44200.6240000	Pla de Millora del transport urbà						219.396,96				219.396,96
60020.45300.6090000	Actuacions de Millora a la Vialitat						51.403,60				51.403,60
60028.15000.6090000	Mobilitat						94.646,38				94.646,38
60028.15100.2270601	Estudis i Projectes						9.280,00				9.280,00
60028.15100.6000000	Urbanitzacions						279.990,27				279.990,27
60028.15100.6000001	Expropiacions						107.570,16				107.570,16
60029.15100.2260400	DEFENSA JURIDICA						14.148,00				14.148,00
60029.15100.2270600	DESPLEGAMENT PLANEJAMENT						5.228,02				5.228,02

PRESSUPOST DE DESPESES. EXERCICI CORRENT

MODIFICACIONS DE CRÈDIT

EXERCICI 2011

APLIC. PRESSUPOSTÀRIA	DESCRIPCIÓ	CRÈDITS EXTRAORD.	SUPLEMENTS DE CRÈDIT	AMPLIACIONS DE CRÈDIT	TRANSFERÈNCIES CRÈDIT		INCORPORACIÓ ROMANENTS DE CRÈDIT	CRÈDITS GENERATS	BAIXES PER ANUL·L.	AJUSTAMENTS PER PRÒRROGA	TOTAL MODIFICACIÓ
					POSITIVES	NEGATIVES					
60029.15100.2270601	ESTUDIS I PROJECTES						19.256,00				19.256,00
60029.15100.2270603	PLANEJAMENT URBANISTIC						68.047,75				68.047,75
60029.15100.4890000	INDEMNITZACIONS URBANISTIQUES						7.623,09				7.623,09
60029.15100.8300000	EXECUCIONS SUBSIDIARIES A CARREC PARTICULAR						9.583,94				9.583,94
60029.23200.2260900	DESPESA ORDINARIA DE LA LLEI DE BARRIS						58.273,54				58.273,54
60128.15100.6000006	Can Barata						9.495,03				9.495,03
61000.44000.2100000	Concessió senyalització viaria				96.000,00						96.000,00
61000.44200.2100001	Semàfors i pilones					96.000,00					-96.000,00
61020.15000.6000000	Millores Vialitat						32.793,90				32.793,90
61020.17900.2230000	Aparcaments Mobilitat Sostenible						3.157,44				3.157,44
61020.44000.2100000	Concessió senyalització viaria						3.384,78				3.384,78
61028.44000.2260901	Estudis de mobilitat						1.450,00				1.450,00
61029.15000.6000000	MILLORES VIALITAT						51.789,85				51.789,85
61120.44200.2100002	Senyalització Can Mates						34.168,41				34.168,41
61120.44200.2100003	Senyalització Can Bellet i Vullpalleres						42.398,15				42.398,15
61129.44200.2100003	SENYALITZACIÓ CAN BELLET I VULLPALLERES						3.084,49				3.084,49
62020.15100.6090000	URBANITZACIÓ DISTRICTES						83.461,28				83.461,28
62020.15100.7800000	Subvenció Rehabilitació façanes						6.570,00				6.570,00
62020.44000.2140001	Manteniment panells d'informació						4.860,00				4.860,00
62020.44000.2230000	Concessió de transport urbà						167.532,24				167.532,24
62020.44100.6190000	FEOSL-CONSTRUCCIÓ I RENOVACIÓ PARADES DE BUS						135.458,07				135.458,07
62022.15000.6090000	R/URBANITZACIONS CARRERS I PLACES T.						111.206,05				111.206,05
62022.15020.6090000	R/URBANITZACIO DE DISTRICTES						56.651,21				56.651,21
62023.15020.6090000	R/URBANITZACIO DE DISTRICTES						273.008,31				273.008,31
62024.33020.6270000	INSTAL.LACIONS CULTURALS T.						52.217,16				52.217,16
62025.15040.6090000	R/INFRASTRUCTURES VIARIES C.S.						10.000,00				10.000,00

PRESSUPOST DE DESPESES. EXERCICI CORRENT

MODIFICACIONS DE CRÈDIT

EXERCICI 2011

APLIC. PRESSUPOSTÀRIA	DESCRIPCIÓ	CRÈDITS EXTRAORD.	SUPLEMENTS DE CRÈDIT	AMPLIACIONS DE CRÈDIT	TRANSFERÈNCIES CRÈDIT		INCORPORACIÓ ROMANENTS DE CRÈDIT	CRÈDITS GENERATS	BAIXES PER ANUL·L.	AJUSTAMENTS PER PRÒRROGA	TOTAL MODIFICACIÓ
					POSITIVES	NEGATIVES					
62025.33020.6270000	INSTAL.LACIONS CULTURALS T.						9.788,32				9.788,32
62025.43000.6220000	R/OBRES DE REFORMA INTEGRAL MERCAT TORREBLANCA						44.560,94				44.560,94
62026.15000.6090000	R/URBANITZACIONS CARRERS I PLACES T.						143.739,93				143.739,93
62026.15020.6090000	R/URBANITZACIO DE DISTRICTES						128.728,10				128.728,10
62026.43000.6220000	R/OBRES DE REFORMA INTEGRAL MERCAT TORREBLANCA						3.174,91				3.174,91
62027.15020.6090000	R/URBANITZACIO DE DISTRICTES						32.046,76				32.046,76
62027.15020.6090001	PROPOSTES DE DISTRICTES						42.570,90				42.570,90
62027.15040.6090000	R/INFRASTRUCTURES VIARIES C.S.						207.461,67				207.461,67
62028.44000.6240000	Millores del transport urbà						2.850,71				2.850,71
70000.17000.1430000	RETRIBUCIONS ALTRE PERSONAL MEDI AMBIENT	27.450,00									27.450,00
70000.17000.1600000	SEGURETAT SOCIAL MEDI AMBIENT	11.071,00									11.071,00
70020.17100.6090000	Enjardinament del Parc de Can Trabal						6.366,31				6.366,31
70020.17200.6090000	Centre dinamització de la Xein						3.979,67				3.979,67
70020.17200.6390000	Inversio Pla de Lluita Contra el Canvi Climatic						1.540,94				1.540,94
70028.17100.6000000	Parc Rural de la Torre Negre						944,24				944,24
70029.17100.6000000	PARC RURAL DE LA TORRE NEGRA						5.974,00				5.974,00
71000.17200.2100005	Manteniment de la plataforma i secció de pistes forestals					3.976,88					-3.976,88
71000.17200.2100008	XARXA D'ESPAIS D'INTERÈS NATURAL					2.159,58					-2.159,58
71000.17200.2260201	Campanya de Prevenció Incendis					66,22					-66,22
71000.17200.2270001	Gestió concessió manteniment franges protecció urbanitzacio					22,40					-22,40
71000.17200.4890002	Subvenció socis ADF Sant Cugat				3.942,00						3.942,00
71020.17200.2100000	Mant. de franges de protecció de camins i pistes forestals						1.764,00				1.764,00
71020.17200.2100001	Mant. franges protecció urbanitzacions i zones urbanitzades						120.000,00				120.000,00
71020.17200.2130000	Utillatges forestals pel Pla d'Ocupació						775,99				775,99

PRESSUPOST DE DESPESES. EXERCICI CORRENT

MODIFICACIONS DE CRÈDIT

EXERCICI 2011

APLIC. PRESSUPOSTÀRIA	DESCRIPCIÓ	CRÈDITS EXTRAORD.	SUPLEMENTS DE CRÈDIT	AMPLIACIONS DE CRÈDIT	TRANSFERÈNCIES CRÈDIT		INCORPORACIÓ ROMANENTS DE CRÈDIT	CRÈDITS GENERATS	BAIXES PER ANUL·L.	AJUSTAMENTS PER PRÒRROGA	TOTAL MODIFICACIÓ
					POSITIVES	NEGATIVES					
71028.17100.2100003	Manteniment terrenys forestals municipals						1.959,48				1.959,48
71120.17200.2100001	XEIN						12.646,65				12.646,65
72000.17200.2270600	Ordenances					3.795,12					-3.795,12
72020.17100.7700000	SUBVENCIONS A EMPRESES FINALISTES						24.094,96				24.094,96
72020.17200.2270900	Control instal.lacions						3.480,00				3.480,00
72029.17100.7700000	SUBVENCIONS A EMPRESES PRIVADES						11.415,04				11.415,04
72100.17200.2260200	Campanyes sensibilització					1.000,00					-1.000,00
72100.31300.2260201	Control mosquit tigre				2.000,00						2.000,00
72120.17200.2100002	Neteja abocaments incontrolats						1.509,31				1.509,31
72120.17200.2120000	Legalització escoles					336,00	6.000,00				5.664,00
72120.17200.2270600	Control antenes						3.692,57				3.692,57
72120.31300.2100004	Realització colònies						7.795,28				7.795,28
72120.31300.4890000	Subvencio protectora cau amic						3.000,00				3.000,00
73000.17100.2050000	Gestió conc. mant. M. urbà i elem esport parcs i jardins								12.000,00		-12.000,00
73000.17100.2100001	Adequació i manteniment infrastructures								27.450,00		-27.450,00
73000.17100.2100008	Reposició arbrat viari								11.071,00		-11.071,00
73000.17100.2260901	Pla de millora paviments i sorrals àrees de jocs infantils					766,25					-766,25
73000.17100.2270003	CONTROL DE QUALITAT SERVEI DE CONSER. I MANT.D'ARBRAT PUBLIC							14.156,66			14.156,66
73000.17100.2270004	Gestió nova concessió manteniment àrees de jocs infantils								97.000,00		-97.000,00
73000.17100.2270007	Serveis de condicionament i neteges					112,60					-112,60
73000.17100.6100001	ENJARDINAMENTS I ZONES VERDES	305.834,15									305.834,15
73000.17100.6320000	Treballs d'adequació escoles	56.768,89									56.768,89
73020.17100.2050000	Gestió conc. mant. M. urbà i elem esport parcs i jardins					3.054,56	12.000,00				8.945,44
73020.17100.2100000	Adequació escossells-paviments i conductors arrels						38.996,75				38.996,75
73020.17100.2100001	Adequació i manteniment infrastructures						8.620,97				8.620,97

PRESSUPOST DE DESPESES. EXERCICI CORRENT

MODIFICACIONS DE CRÈDIT

EXERCICI 2011

APLIC. PRESSUPOSTÀRIA	DESCRIPCIÓ	CRÈDITS EXTRAORD.	SUPLEMENTS DE CRÈDIT	AMPLIACIONS DE CRÈDIT	TRANSFERÈNCIES CRÈDIT		INCORPORACIÓ ROMANENTS DE CRÈDIT	CRÈDITS GENERATS	BAIXES PER ANUL·L.	AJUSTAMENTS PER PRÒRROGA	TOTAL MODIFICACIÓ
					POSITIVES	NEGATIVES					
73020.17100.2100009	Substitució pollancres Can Trabal						335,72				335,72
73020.17100.2260901	Pla de millora paviments i sorrals àrees de jocs infantils						7.957,60				7.957,60
73020.17100.2260903	Utillatges jardineria i materials magatzem						306,85				306,85
73020.17100.2270001	Gestió concessió i conservació parcs i jardins						8.944,67				8.944,67
73020.17100.2270002	Gestió concessió i manteniment arbrat						2.263,45				2.263,45
73020.17100.2270004	Gestió nova concessió manteniment àrees de jocs infantils					28.614,95	97.000,00				68.385,05
73020.17100.2270006	Gestió concessió i conservació Can Mates						19.492,76				19.492,76
73020.17100.2270008	Gestió concessió i conservació Can Bellet i Vullpalleres						65.378,46				65.378,46
73029.17100.2270006	GESTIO CONCESSIO I CONSERVACIO CAN MATES						11.683,24				11.683,24
73120.31300.2260200	Control mosquit tigre						42.554,00				42.554,00
74000.17200.2100000	Manteniment instal.lacio solar fotovoltaica					65,98					-65,98
74000.17200.2260902	Pla de dinamització educativa					2.066,89					-2.066,89
74000.17200.2270603	Pla de lluita contra el canvi climàtic				3.960,10	26,26					3.933,84
74020.17200.2260200	Programa ambientalització ajuntament						243,08				243,08
74020.17200.2260201	Promoció de la mobilitat sostenible						106,20				106,20
74020.17200.2260902	Pla de dinamització educativa						1.176,48				1.176,48
74020.17200.2260903	Sensibilització ambiental						3.826,84				3.826,84
74020.17200.2270603	Pla de lluita contra el canvi climàtic						18.081,49				18.081,49
74020.17200.2270900	Oficina Sant Cugat Sostenible						150,00				150,00
74029.17200.2260200	PROGRAMA AMBIENTALITZACIO AJUNTAMENT						1.585,26				1.585,26
79026.41010.6000000	ACTUACIONS AL PARC RURAL DE LA TORRE NEGRA						57.962,76				57.962,76
80000.92000.1430001	Relació de Llocs de Treball				100.000,00						100.000,00
80000.92000.1510000	Gratificacions				3.488,19						3.488,19
80020.92000.2300100	Dietes i deplaçaments						3.107,38				3.107,38
80025.21100.1610500	Fons social						1.914,22				1.914,22

PRESSUPOST DE DESPESES. EXERCICI CORRENT

MODIFICACIONS DE CRÈDIT

EXERCICI 2011

APLIC. PRESSUPOSTÀRIA	DESCRIPCIÓ	CRÈDITS EXTRAORD.	SUPLEMENTS DE CRÈDIT	AMPLIACIONS DE CRÈDIT	TRANSFERÈNCIES CRÈDIT		INCORPORACIÓ ROMANENTS DE CRÈDIT	CRÈDITS GENERATS	BAIXES PER ANUL·L.	AJUSTAMENTS PER PRÒRROGA	TOTAL MODIFICACIÓ
					POSITIVES	NEGATIVES					
80026.21100.1610500	Fons social						134,02				134,02
80027.21100.1610500	Fons social						8.059,98				8.059,98
80028.21100.1610500	Fons social						1.841,63				1.841,63
80029.21100.1610500	FONS SOCIAL						2.105,17				2.105,17
81000.92000.2270600	Serveis Extrerns Consultories				6.000,00	6.788,92					-788,92
81020.92000.1620000	Pla de formació						2.326,00				2.326,00
81020.92000.2270600	Serveis Extrerns Consultories						15.913,77				15.913,77
81020.92000.4810000	Conveni pràctiques amb institucions						1.104,00				1.104,00
82000.92000.2330000	Prevenció de riscos laborals				788,92						788,92
83020.92000.2270600	Classificar fons documentals						9.400,00				9.400,00
83020.92000.2270601	Implantar sistema de gestió documental						7.228,50				7.228,50
88120.92000.1170000	Intervenció - Economia - Pla jubilació eventuals						1,00				1,00
88120.92000.1270000	Intervenció - Economia - Pla jubilació funcionaris						1,00				1,00
88120.92000.1470000	Intervenció - Economia - Pla jubilació laborals						1,00				1,00
88120.92000.1620400	Intervenció - Economia - Fons Social						4.515,66				4.515,66
88220.92000.1170000	SG -- Administració General - Pla jubilació eventuals						1,00				1,00
88220.92000.1270000	SG -- Administració General - Pla jubilació funcionaris						1,00				1,00
88220.92000.1470000	SG -- Administració General - Pla jubilació laborals						1,00				1,00
88220.92000.1620400	SG -- Administració General - Fons Social						25.753,12				25.753,12
88300.93400.1430000	Tresoreria - Economia - Retribucions altre personal					9.462,51					-9.462,51
88300.93400.1500000	Tresoreria - Economia - Productivitat					932,31					-932,31
88300.93400.1600000	Tresoreria - Economia - Seguretat Social					2.852,28					-2.852,28
88320.93400.1170000	Creada en actualització						1,00				1,00
88320.93400.1270000	Creada en actualització						1,00				1,00
88320.93400.1470000	Creada en actualització						1,00				1,00

PRESSUPOST DE DESPESES. EXERCICI CORRENT

MODIFICACIONS DE CRÈDIT

EXERCICI 2011

APLIC. PRESSUPOSTÀRIA	DESCRIPCIÓ	CRÈDITS EXTRAORD.	SUPLEMENTS DE CRÈDIT	AMPLIACIONS DE CRÈDIT	TRANSFERÈNCIES CRÈDIT		INCORPORACIÓ ROMANENTS DE CRÈDIT	CRÈDITS GENERATS	BAIXES PER ANUL·L.	AJUSTAMENTS PER PRÒRROGA	TOTAL MODIFICACIÓ
					POSITIVES	NEGATIVES					
88320.93400.1620400	Creada en actualització						7.926,82				7.926,82
88520.13200.1170000	SC SC Pla jubilació eventuals						1,00				1,00
88520.13200.1270000	SC SC Pla jubilació funcionaris						1,00				1,00
88520.13200.1470000	SC SC Pla jubilació laborals						1,00				1,00
88520.13200.1500001	SC SC Pla de carrera						2.387,05				2.387,05
88520.13200.1620400	SC SC Fons Social						149.574,96				149.574,96
89020.92000.1170000	A - Administració General - Pla jubilació eventuals						1,00				1,00
89020.92000.1270000	A - Administració General - Pla jubilació funcionaris						1,00				1,00
89020.92000.1470000	A - Administració General - Pla jubilació laborals						1,00				1,00
89020.92000.1620400	A - Administració General - Fons Social						12.773,13				12.773,13
89100.33000.1100900	CEEJ-Cultura - Retribucions eventuals					26.976,33					-26.976,33
89100.33000.1200900	CEEJ-Cultura - Bàsiques places funcionaris					1.769,71					-1.769,71
89100.33000.1210002	CEEJ-Cultura - Compl. Places funcionaris					1.384,46		41.840,16			40.455,70
89100.33000.1500000	CEEJ-Cultura - Productivitat					310,77					-310,77
89100.33000.1600000	CEEJ-Cultura - Seguretat Social					6.584,42					-6.584,42
89120.32000.1170000	CEEJ-Educació - Pla jubilació eventuals						1,00				1,00
89120.32000.1270000	CEEJ-Educació - Pla jubilació funcionaris						1,00				1,00
89120.32000.1470000	CEEJ-Educació - Pla jubilació laborals						1,00				1,00
89120.32000.1620400	CEEJ-Educació - Fons Social						23.866,59				23.866,59
89120.33000.1170000	CEEJ-Cultura - Pla jubilació eventuals						1,00				1,00
89120.33000.1270000	CEEJ-Cultura - Pla jubilació funcionaris						1,00				1,00
89120.33000.1470000	CEEJ-Cultura - Pla jubilació laborals						1,00				1,00
89120.33000.1620400	CEEJ-Cultura - Fons Social						14.219,41				14.219,41
89120.33001.1170000	CEEJ-Joventut - Pla jubilació eventuals						1,00				1,00
89120.33001.1270000	CEEJ-Joventut - Pla jubilació funcionaris						1,00				1,00
89120.33001.1470000	CEEJ-Joventut - Pla jubilació laborals						1,00				1,00
89120.33001.1620400	CEEJ-Joventut - Fons Social						2.512,28				2.512,28

PRESSUPOST DE DESPESES. EXERCICI CORRENT

MODIFICACIONS DE CRÈDIT

EXERCICI 2011

APLIC. PRESSUPOSTÀRIA	DESCRIPCIÓ	CRÈDITS EXTRAORD.	SUPLEMENTS DE CRÈDIT	AMPLIACIONS DE CRÈDIT	TRANSFERÈNCIES CRÈDIT		INCORPORACIÓ ROMANENTS DE CRÈDIT	CRÈDITS GENERATS	BAIXES PER ANUL·L.	AJUSTAMENTS PER PRÒRROGA	TOTAL MODIFICACIÓ
					POSITIVES	NEGATIVES					
89120.34000.1170000	CEEJ-Esports - Pla jubilació eventuals						1,00				1,00
89120.34000.1270000	CEEJ-Esports - Pla jubilació funcionaris						1,00				1,00
89120.34000.1470000	CEEJ-Esports - Pla jubilació laborals						1,00				1,00
89120.34000.1620400	CEEJ-Esports - Fons Social						14.348,64				14.348,64
89220.15500.1170000	S:U. Mant. Ciutat- BOM - Pla jubilació eventuals						1,00				1,00
89220.15500.1170001	S:U. Mant. Ciutat- Pla jubilació eventuals						1,00				1,00
89220.15500.1270000	S:U. Mant. Ciutat- BOM - Pla jubilació funcionaris						1,00				1,00
89220.15500.1270001	S:U. Mant. Ciutat- Pla jubilació funcionaris						1,00				1,00
89220.15500.1470000	S:U. Mant. Ciutat- BOM - Pla jubilació laborals						1,00				1,00
89220.15500.1470001	S:U. Mant. Ciutat- Pla jubilació laborals						1,00				1,00
89220.15500.1620400	S:U. Mant. Ciutat- BOM - Fons Social						77.001,76				77.001,76
89220.92000.1620400	S:U. Mant. Ciutat-G. d'Edificis i desc. - Fons Social						22.279,89				22.279,89
89400.23000.1200900	PS - Serveis Socials - Bàsiques places funcionaris					5.309,13					-5.309,13
89400.23000.1210002	PS - Serveis Socials - Compl. Places funcionaris					4.153,38					-4.153,38
89400.23000.1430000	PS - Serveis Socials - Retribucions altre personal							4.000,00			4.000,00
89400.23000.1500000	PS - Serveis Socials - Productivitat					932,31					-932,31
89400.23000.1600000	PS - Serveis Socials - Seguretat Social					2.852,28					-2.852,28
89420.23000.1170000	PS - Serveis Socials - Pla jubilació eventuals						1,00				1,00
89420.23000.1270000	PS - Serveis Socials - Pla jubilació funcionaris						1,00				1,00
89420.23000.1470000	PS - Serveis Socials - Pla jubilació laborals						1,00				1,00
89420.23000.1620400	PS - Serveis Socials - Fons Social						52.363,65				52.363,65
89420.31300.1170000	PS - Salut Pública - Pla jubilació eventuals						1,00				1,00
89420.31300.1270000	PS - Salut Pública - Pla jubilació funcionaris						1,00				1,00

PRESSUPOST DE DESPESES. EXERCICI CORRENT

MODIFICACIONS DE CRÈDIT

EXERCICI 2011

APLIC. PRESSUPOSTÀRIA	DESCRIPCIÓ	CRÈDITS EXTRAORD.	SUPLEMENTS DE CRÈDIT	AMPLIACIONS DE CRÈDIT	TRANSFERÈNCIES CRÈDIT		INCORPORACIÓ ROMANENTS DE CRÈDIT	CRÈDITS GENERATS	BAIXES PER ANUL·L.	AJUSTAMENTS PER PRÒRROGA	TOTAL MODIFICACIÓ
					POSITIVES	NEGATIVES					
89420.31300.1470000	PS - Salut Pública - Pla jubilació laborals						1,00				1,00
89420.31300.1620400	PS - Salut Pública - Fons Social						7.575,37				7.575,37
89500.43100.1200900	Ec. i Pla. Est. - Comerç - Bàsiques places funcionaris					4.160,96					-4.160,96
89500.43100.1210002	Ec. i Pla. Est. - Comerç - Compl. Places funcionaris					2.768,92					-2.768,92
89500.43100.1600000	Ec. i Pla. Est. - Comerç - Seguretat Social					1.901,54					-1.901,54
89500.93100.1200900	Ec. i Pla. Est. - Economia - Bàsiques places funcionaris					1.769,71					-1.769,71
89500.93100.1210002	Ec. i Pla. Est. - Economia - Compl. Places funcionaris					1.384,46					-1.384,46
89500.93100.1500000	Ec. i Pla. Est. - Economia - Productivitat					310,77					-310,77
89500.93100.1600000	Ec. i Pla. Est. - Economia - Seguretat Social					950,76					-950,76
89520.24100.1170000	Ec. i Pla. Est. - Ocupació - Pla jubilació eventuals						1,00				1,00
89520.24100.1270000	Ec. i Pla. Est. - Ocupació - Pla jubilació funcionaris						1,00				1,00
89520.24100.1470000	Ec. i Pla. Est. - Ocupació - Pla jubilació laborals						1,00				1,00
89520.24100.1620400	Ec. i Pla. Est. - Ocupació - Fons Social						5.115,70				5.115,70
89520.43100.1170000	Ec. i Pla. Est. - Comerç - Pla jubilació eventuals						1,00				1,00
89520.43100.1270000	Ec. i Pla. Est. - Comerç - Pla jubilació funcionaris						1,00				1,00
89520.43100.1470000	Ec. i Pla. Est. - Comerç - Pla jubilació laborals						1,00				1,00
89520.43100.1620400	Ec. i Pla. Est. - Comerç - Fons Social						8.280,90				8.280,90
89520.92300.1170000	Ec. i Pla. Est. - Estadística - Pla jubilació eventuals						1,00				1,00
89520.92300.1270000	Ec. i Pla. Est. - Estadística - Pla jubilació funcionaris						1,00				1,00
89520.92300.1470000	Ec. i Pla. Est. - Estadística - Pla jubilació laborals						1,00				1,00
89520.92300.1620400	Ec. i Pla. Est. - Estadística - Fons Social						4.019,94				4.019,94

PRESSUPOST DE DESPESES. EXERCICI CORRENT

MODIFICACIONS DE CRÈDIT

EXERCICI 2011

APLIC. PRESSUPOSTÀRIA	DESCRIPCIÓ	CRÈDITS EXTRAORD.	SUPLEMENTS DE CRÈDIT	AMPLIACIONS DE CRÈDIT	TRANSFERÈNCIES CRÈDIT		INCORPORACIÓ ROMANENTS DE CRÈDIT	CRÈDITS GENERATS	BAIXES PER ANUL·L.	AJUSTAMENTS PER PRÒRROGA	TOTAL MODIFICACIÓ
					POSITIVES	NEGATIVES					
89520.93100.1170000	Ec. i Pla. Est. - Economia - Pla jubilació eventuals						1,00				1,00
89520.93100.1270000	Ec. i Pla. Est. - Economia - Pla jubilació funcionaris						1,00				1,00
89520.93100.1470000	Ec. i Pla. Est. - Economia - Pla jubilació laborals						1,00				1,00
89520.93100.1620400	Ec. i Pla. Est. - Economia - Fons Social						25.728,42				25.728,42
89620.15000.1170000	Territori - Urbanisme - Pla jubilació eventuals						1,00				1,00
89620.15000.1270000	Territori - Urbanisme - Pla jubilació funcionaris						1,00				1,00
89620.15000.1470000	Territori - Urbanisme - Pla jubilació laborals						1,00				1,00
89620.15000.1620400	Territori - Urbanisme - Fons Social						50.884,56				50.884,56
89620.17000.1170000	Territori - Medi Ambient - Pla jubilació eventuals						1,00				1,00
89620.17000.1270000	Territori - Medi Ambient - Pla jubilació funcionaris						1,00				1,00
89620.17000.1470000	Territori - Medi Ambient - Pla jubilació laborals						1,00				1,00
89620.17000.1620400	Territori - Medi Ambient - Fons Social						22.857,40				22.857,40
89620.17100.1170000	Territori - Parcs i Jardins - Pla jubilació eventuals						1,00				1,00
89620.17100.1270000	Territori - Parcs i Jardins - Pla jubilació funcionaris						1,00				1,00
89620.17100.1470000	Territori - Parcs i Jardins - Pla jubilació laborals						1,00				1,00
89620.17100.1620400	Territori - Parcs i Jardins - Fons Social						12.119,50				12.119,50
89620.44000.1170000	T - Transport i Mobilitat - Pla jubilació eventuals						1,00				1,00
89620.44000.1270000	T - Transport i Mobilitat - Pla jubilació funcionaris						1,00				1,00
89620.44000.1470000	Territori - Transport i Mobilitat - Pla jubilació laborals						1,00				1,00
89620.44000.1620400	Territori - Transport i Mobilitat - Fons Social						11.550,20				11.550,20

PRESSUPOST DE DESPESES. EXERCICI CORRENT

MODIFICACIONS DE CRÈDIT

EXERCICI 2011

APLIC. PRESSUPOSTÀRIA	DESCRIPCIÓ	CRÈDITS EXTRAORD.	SUPLEMENTS DE CRÈDIT	AMPLIACIONS DE CRÈDIT	TRANSFERÈNCIES CRÈDIT		INCORPORACIÓ ROMANENTS DE CRÈDIT	CRÈDITS GENERATS	BAIXES PER ANUL·L.	AJUSTAMENTS PER PRÒRROGA	TOTAL MODIFICACIÓ
					POSITIVES	NEGATIVES					
89800.49200.1300900	SII- Innovació i Tecnologia - Retribucions places laborals					893,16					-893,16
89800.92000.1200900	SII- Administració General - Bàsiques places funcionaris					5.640,40					-5.640,40
89800.92000.1210002	SII- Administració General - Compl. Places funcionaris					9.012,46					-9.012,46
89800.92000.1500000	SII- Administració General - Productivitat					1.396,42					-1.396,42
89800.92000.1600000	SII- Administració General - Seguretat Social					4.729,08					-4.729,08
89820.49100.1170000	SII- Sistemes d'informació - Pla jubilació eventuals						1,00				1,00
89820.49100.1270000	SII- Sistemes d'informació - Pla jubilació funcionaris						1,00				1,00
89820.49100.1470000	SII- Sistemes d'informació - Pla jubilació laborals						1,00				1,00
89820.49100.1620400	SII- Sistemes d'informació - Fons Social						9.066,47				9.066,47
89820.49200.1170000	SII- Innovació i Tecnologia - Pla jubilació eventuals						1,00				1,00
89820.49200.1270000	SII- Innovació i Tecnologia - Pla jubilació funcionaris						1,00				1,00
89820.49200.1470000	SII- Innovació i Tecnologia - Pla jubilació laborals						1,00				1,00
89820.49200.1620400	SII- Innovació i Tecnologia - Fons Social						10.906,61				10.906,61
89820.92000.1170000	SII- Administració General - Pla jubilació eventuals						1,00				1,00
89820.92000.1270000	SII- Administració General - Pla jubilació funcionaris						1,00				1,00
89820.92000.1470000	SII- Administració General - Pla jubilació laborals						1,00				1,00
89820.92000.1620400	SII- Administració General - Fons Social						51.989,13				51.989,13
89920.13400.1170000	Gerència - Protecció Civil - Pla jubilació eventuals						1,00				1,00
89920.13400.1270000	Gerència - Protecció Civil - Pla jubilació funcionaris						1,00				1,00
89920.13400.1470000	Gerència - Protecció Civil - Pla jubilació laborals						1,00				1,00

PRESSUPOST DE DESPESES. EXERCICI CORRENT

MODIFICACIONS DE CRÈDIT

EXERCICI 2011

APLIC. PRESSUPOSTÀRIA	DESCRIPCIÓ	CRÈDITS EXTRAORD.	SUPLEMENTS DE CRÈDIT	AMPLIACIONS DE CRÈDIT	TRANSFERÈNCIES CRÈDIT		INCORPORACIÓ ROMANENTS DE CRÈDIT	CRÈDITS GENERATS	BAIXES PER ANUL·L.	AJUSTAMENTS PER PRÒRROGA	TOTAL MODIFICACIÓ
					POSITIVES	NEGATIVES					
89920.13400.1620400	Gerència - Protecció Civil - Fons Social						1.058,82				1.058,82
89920.15000.1170000	Gerència - Urbanisme - Pla jubilació eventuals						1,00				1,00
89920.15000.1270000	Gerència - Urbanisme - Pla jubilació funcionaris						1,00				1,00
89920.15000.1470000	Gerència - Urbanisme - Pla jubilació laborals						1,00				1,00
89920.15000.1620400	Gerència - Urbanisme - Fons Social						11.346,02				11.346,02
89920.92000.1170000	G- Administració General - Pla jubilació eventuals						1,00				1,00
89920.92000.1270000	G- Administració General - Pla jubilació funcionaris						1,00				1,00
89920.92000.1470000	G- Administració General - Pla jubilació laborals						1,00				1,00
89920.92000.1620400	G- Administració General - Fons Social						8.007,46				8.007,46
89920.92300.1170000	G- Premsa i comunicació - Pla jubilació eventuals						1,00				1,00
89920.92300.1270000	G- Premsa i comunicació - Pla jubilació funcionaris						1,00				1,00
89920.92300.1470000	G- Premsa i comunicació - Pla jubilació laborals						1,00				1,00
89920.92300.1620400	G- Premsa i comunicació - Fons Social						12.912,87				12.912,87
89920.92500.1170000	G- Atenció ciutadana - Pla jubilació eventuals						1,00				1,00
89920.92500.1270000	G- Atenció ciutadana - Pla jubilació funcionaris						1,00				1,00
89920.92500.1470000	G- Atenció ciutadana - Pla jubilació laborals						1,00				1,00
89920.92500.1620400	G- Atenció ciutadana - Fons Social						26.075,88				26.075,88
90000.92400.4100000	Aportació Municipal OAMCIC				15.000,00						15.000,00
92000.33400.2260100	Premis Ciutat de Sant Cugat				5.050,00						5.050,00
92000.92600.2260203	Butlletí municipal					5.050,00					-5.050,00
92020.49100.6260000	FEOSL PUNTS MULTIMEDIA D'INFORMACIÓ ACCÈS ADMO ELECTRONICA						87.851,00				87.851,00

PRESSUPOST DE DESPESES. EXERCICI CORRENT

MODIFICACIONS DE CRÈDIT

EXERCICI 2011

APLIC. PRESSUPOSTÀRIA	DESCRIPCIÓ	CRÈDITS EXTRAORD.	SUPLEMENTS DE CRÈDIT	AMPLIACIONS DE CRÈDIT	TRANSFERÈNCIES CRÈDIT		INCORPORACIÓ ROMANENTS DE CRÈDIT	CRÈDITS GENERATS	BAIXES PER ANUL·L.	AJUSTAMENTS PER PRÒRROGA	TOTAL MODIFICACIÓ
					POSITIVES	NEGATIVES					
93000.92400.2270600	Programes de Participació					2.248,68					-2.248,68
93000.92400.2270601	Estudis Participacio Ciutadana		44.875,15								44.875,15
94000.13200.2210900	Adquisició de munició					2.124,93					-2.124,93
94000.13200.2220300	Connexió base de dades policial					23.000,00					-23.000,00
94000.13200.2270100	Serveis externs de seguretat					908,28					-908,28
94000.13300.2020000	Despesa pàrquing vehicles					37.119,31					-37.119,31
94000.13300.2270401	Retirada de vehicles per infracció (GRUA)			15.000,00							15.000,00
94000.13400.2260900	Plans Protecció Civil					10.000,00					-10.000,00
94000.13400.4800000	Creu Roja . Conveni Protecció Civil				11.000,00						11.000,00
95000.15000.6100000	Urbanització C/Alps			1.318.664,15							1.318.664,15
95000.23200.6220001	PROJECTE LLEI DE BARRIS LLB CAMP4	2.590,10									2.590,10
95000.32400.6290000	Ampliació Escola de Música		30.602,58								30.602,58
95020.15100.6000001	COLONIA OLLER PAGAMENTS PER DIF. ADJUNDICACIÓ I INDEMNITZACI						650.020,41		650.020,41		
95020.15100.6000002	COLONIA OLLER - DESPESES D'URBANITZACIÓ						2.561.600,42				2.561.600,42
95020.15100.6270000	Urbanització zona capella de St Joan/Mirasol						53.513,00				53.513,00
95020.15100.7800000	COLONIA OLLER PAGAMENTS PER INDEMNITZACIONS	650.020,41									650.020,41
95020.15500.6290000	Rotonda Pompeu Fabra (connexió entre av. Mt Roig/Sect. Turó)					47.882,62	1.563.243,65		134.460,00		1.380.901,03
95020.15500.6290001	Obres diverses				47.882,62		16.291,69				64.174,31
95020.23200.6320000	CENTRES CÍVICS LLB CAMP 6						286.900,72				286.900,72
95020.32300.6320000	Pla d'escoles						21.000,00				21.000,00
95020.32400.6290000	Escola de Música						32.565,84				32.565,84
95020.33200.6320000	FEOSL-OBRES D'ADEQUACIÓ BIBLIOTECA MIRASOL						72.287,26				72.287,26
95020.34000.6090000	AMPLIACIÓ SKATE PARK						76.531,00				76.531,00
95028.15000.6100000	Vianantització del centre						272.265,21				272.265,21
95028.15100.6220000	Aparcament Lluis Millet						621.061,38				621.061,38

PRESSUPOST DE DESPESES. EXERCICI CORRENT

MODIFICACIONS DE CRÈDIT

EXERCICI 2011

APLIC. PRESSUPOSTÀRIA	DESCRIPCIÓ	CRÈDITS EXTRAORD.	SUPLEMENTS DE CRÈDIT	AMPLIACIONS DE CRÈDIT	TRANSFERÈNCIES CRÈDIT		INCORPORACIÓ ROMANENTS DE CRÈDIT	CRÈDITS GENERATS	BAIXES PER ANUL·L.	AJUSTAMENTS PER PRÒRROGA	TOTAL MODIFICACIÓ
					POSITIVES	NEGATIVES					
95029.15000.6090002	ROTONDA POMPEU FABRA 1A. ANUALITAT					224.453,70	390.000,00				165.546,30
95029.15000.6100001	OBRES DIVERSES						27.031,61				27.031,61
95029.23200.6000000	PROJECTE LLEI DE BARRIS LLB CAMP1						278.805,89				278.805,89
95029.23200.6000001	PROJECTE LLEI DE BARRIS LLB CAMP5						13.766,00				13.766,00
95029.23200.6220000	PROJECTE LLEI DE BARRIS LLB CAMP2						75.000,00				75.000,00
95029.23200.6220001	PROJECTE LLEI DE BARRIS LLB CAMP4						49.500,00				49.500,00
95029.23200.6240001	PROJECTE LLEI DE BARRIS LLB CAMP7						50.000,00				50.000,00
95029.23200.6250000	PROJECTE LLEI DE BARRIS LLB CAMP6 ASS. DONES						9.939,51				9.939,51
95029.23200.6320000	PROJECTE LLEI DE BARRIS LLB CAMP6 CENTRE CIVIC						10.141,03				10.141,03
95029.23200.6320001	PROJECTE LLEI DE BARRIS LLB CAMP3						37.580,70				37.580,70
TOTAL		7.249.002,85	386.312,21	2.052.909,81	2.956.849,48	2.956.849,48	28.532.040,95	2.286.851,46	945.491,51		39.561.625,77

Ajuntament de SantCugat

EXERCICI CORRENT

Data obtenció 15/05/2012

PRESSUPOST DE DESPESES

ROMANENTS DE CRÈDIT

EXERCICI 2011

APLIC. PRESSUPOSTÀRIA	DESCRIPCIÓ	ROMANENTS COMPROMESOS		ROMNENTS NO COMPROMESOS	
		INCORPORABLES	NO INCORPORABLES	INCORPORABLES	NO INCORPORABLES
2011 00000 92000 2260100	Despeses diverses de protocol	0,01		507,11	
2011 00000 92000 2260101	Despeses diverses d'alcaldia				4.338,05
2011 00000 92000 2260102	Despeses institucionals				45,24
2011 00000 92000 2260900	Agermanaments				549,00
2011 00000 92000 2260901	Desp Grals del Sindic de Greuges				528,67
2011 00000 92000 4890000	Convenis Institucionals				548,00
2011 00000 92000 4890001	Subvencions diverses				6,00
2011 00000 92000 4890002	Suport agermanaments				
2011 00020 92000 2260100	Despeses diverses de protocol				
2011 00020 92000 4890000	Convenis Institucionals				
2011 00029 92000 2260100	DESPESES DIVERSES DE PROTOCOL				
2011 11000 32100 7100000	Transferència de capital al PME				
2011 11000 32300 4510000	Suport a la Normalització Lingüística	47,85			
2011 11000 33000 4100000	Aportació OAMCC				
2011 11000 33400 2090000	DRETS D'AUTOR-SGAE				3.597,52
2011 11000 33400 2260900	Activitats de cultura. Lletres				23.726,38
2011 11000 33400 2260903	Activitats de cultura. Art.	0,07		-16.369,20	
2011 11000 33400 2260904	Pla de cultura				1.000,00
2011 11000 33400 2260905	Contingències Cultura				-6.215,37
2011 11000 33400 2260906	Programació Xarxa Centres Culturals Polivalents	1.475,01			-9.466,81
2011 11000 33400 4890000	Suport i dinamització a entitats culturals				255,29
2011 11000 33400 4890001	Conveni- Acció Cultural del País Valencià				
2011 11000 33400 4890002	Conveni- Associació Musical Aula de So				
2011 11000 33400 4890004	Conveni- Club Muntanyenc Sant Cugat				
2011 11000 33400 4890005	Conveni- Comissió de Festes de la Floresta				
2011 11000 33400 4890006	Conveni- Comissió de Festes de les Planes				2.250,00

Ajuntament de SantCugat

EXERCICI CORRENT

Data obtenció 15/05/2012

PRESSUPOST DE DESPESES

ROMANENTS DE CRÈDIT

EXERCICI 2011

APLIC. PRESSUPOSTÀRIA	DESCRIPCIÓ	ROMANENTS COMPROMESOS		ROMNENTS NO COMPROMESOS	
		INCORPORABLES	NO INCORPORABLES	INCORPORABLES	NO INCORPORABLES
2011 11000 33400 4890007	Conveni- Entitat Sardanista de Sant Cugat				-3.700,00
2011 11000 33400 4890008	Conveni- Esbart Sant Cugat				
2011 11000 33400 4890009	Conveni- Fundació Abadia de Montserrat				
2011 11000 33400 4890011	Conveni- Geganters de Sant Cugat				
2011 11000 33400 4890012	Conveni- Joventuts Musicals de Sant Cugat				
2011 11000 33400 4890013	Conveni- Mira-sol Teatre				
2011 11000 33400 4890015	Conveni- Profeslo				
2011 11000 33400 4890016	Conveni - Stat.Coral La Unió Santcugatenca				
2011 11000 33400 4890017	Conveni- Centro Popular Andaluz				1.450,00
2011 11000 33400 4890018	Conveni- Comissió Gestora de Festa Major				
2011 11000 33400 4890019	Conveni- Comissió Sant Antoni				
2011 11000 33400 4890023	Conveni- Associació Amics de Pedra i Sang				
2011 11000 33400 4890024	Conveni- Castellers				
2011 11000 33400 4890025	CONVENI-OPERA DE CAMBRA DE SANT CUGAT				
2011 11000 33500 2260900	Activitats de cultura. Escena			10.113,68	3.972,28
2011 11000 33500 2260901	Activitats de cultura. Música	0,04			-9.431,38
2011 11000 33800 2260900	Activitats populars i tradicionals	0,04			3.694,19
2011 11000 33800 2260901	Oficina de Cultura Popular i Tradicional				-3.450,85
2011 11000 49100 7100001	Transferència de capital a l'OAMCC				
2011 11020 33400 7800000	SUBVENCIÓ SOC CORAL UNIO SANTCUGATENCA			1.096,80	
2011 11020 33800 2260900	Activitats populars i tradicionals				
2011 11029 16200 6320000	ADEQUACIO ESCOLES BRESSOL				
2011 11029 33400 2260900	ACTIVITATS DE CULTURA. LLETRES				
2011 11100 33400 2260900	Programació Masia Torreblanca				10.201,93
2011 11100 33400 4890025	CONVENI SALA DE CONCERTS				
2011 11100 33500 2260900	Activitats de Joventut. Espectacle				536,30

ROMANENTS DE CRÈDIT

EXERCICI 2011

APLIC. PRESSUPOSTÀRIA	DESCRIPCIÓ	ROMANENTS COMPROMESOS		ROMNENTS NO COMPROMESOS	
		INCORPORABLES	NO INCORPORABLES	INCORPORABLES	NO INCORPORABLES
2011 11100 33700 2260900	Activitats joventut	1.377,48			-8.763,11
2011 11100 33700 2260901	Pla Jove	3.484,60			2.431,48
2011 12000 33000 4890000	Conveni amb Grup d'Estudis Locals de Sant Cugat				
2011 12000 33000 4890001	Conveni Biennal d'Art Contemporani Català-galeria Canals				
2011 12000 33300 2260200	Publicacions del Museu				552,96
2011 12000 33300 2260201	Despeses de Promoció del Museu				-2.669,80
2011 12000 33300 2260900	Activitats Educatives i Culturals del Museu	943,93			8.601,56
2011 12000 33300 2260901	Despeses Museogràfiques	354,01			-4.677,05
2011 12000 33300 2260902	Exposicions temporals del Museu	11,32			25.433,79
2011 12000 33300 2260903	Programes del Museu patrocinats				1,00
2011 12000 33300 2260904	Conveni Consorci Transversal				
2011 12000 33300 2270600	Projectes i col·laboracions tècniques del Museu				1.507,84
2011 12000 33300 2270900	Despeses de monitoratge	47,07			414,00
2011 12000 33300 6890000	SENYALITZACIÓ PATRIMONI ARQUITECTONIC			0,10	
2011 12020 33300 2260200	Publicacions del Museu				
2011 12020 33300 2260201	Despeses de Promoció del Museu	2,36			
2011 12020 33300 2260902	Exposicions temporals del Museu				59,70
2011 12020 33300 2270600	Projectes i col·laboracions tècniques del Museu				
2011 12100 43200 2260900	Activitats oficina de turisme	401,26		221,88	
2011 12100 43200 2260901	Programes de turisme patrocinats				1,00
2011 12100 43200 2260902	DIFUSIÓ ACTIVITATS TURISME				50,00
2011 12100 43200 4890000	Suport activitats de turisme				36,10
2011 12120 43200 2260900	Activitats oficina de turisme				
2011 13000 34100 2260200	Esport per a tothom				540,50
2011 13000 34100 2260901	Esponsorització				1,00
2011 13000 34100 2260903	Material esportiu	3.996,96			3,04

ROMANENTS DE CRÈDIT

EXERCICI 2011

APLIC. PRESSUPOSTÀRIA	DESCRIPCIÓ	ROMANENTS COMPROMESOS		ROMNENTS NO COMPROMESOS	
		INCORPORABLES	NO INCORPORABLES	INCORPORABLES	NO INCORPORABLES
2011 13000 34100 4890000	Suport entitats esportives				710,60
2011 13000 34100 4890001	Subvenció de la Diputació per a l Club Muntanyenc				
2011 13000 34100 4890002	Conveni Club Muntanyenc, esports				280,00
2011 13000 34200 2020000	Lloguer instal·lacions				-248,59
2011 13000 34200 2120000	Manteniment instal·lacions	8.879,72		3.316,34	1.559,58
2011 13000 34200 6190000	COMPRA DE MATERIAL ESPORTIU				
2011 13000 34200 6480001	Gespa camp de futbol Jaume Tubau			15.437,83	
2011 13000 34200 6480002	Gespa camp de futbol Mirasol			23.253,96	
2011 13020 34100 2270900	Liquidacions concessions esportives				7.500,00
2011 13020 34200 2020000	Lloguer instal·lacions	663,43			
2011 13020 34200 2120000	Manteniment instal·lacions	2.214,49			
2011 13020 34200 6190000	Inversions en zones esportives	2.641,48			
2011 13020 34200 6220000	PISTA D'ATLETISME				
2011 13020 34200 6400000	Gespa Camp de futbol de Mirasol			1.331,10	
2011 13020 34200 6400001	Gespa ZEM Jaume Tubau			1.466,40	
2011 13029 34000 6230000	CONSTRUCCIÓ CAMP DE RUGBI I PISTA D'ATLETISME				
2011 13029 34200 2120000	MANTENIMENT INSTAL.LACIONS	1.602,44			
2011 14000 32000 4100000	Aportació PME			15,17	
2011 19000 33400 2270900	Gestió de centres cívics districte	0,07		-7.544,00	
2011 19000 33400 2270901	GESTIÓ CASA DE CULTURA				7.544,00
2011 19100 33400 2270900	Gestió masia torreblanca				
2011 19200 33300 2270901	Serveis d'Atenció als Usuaris del Museu			1.550,52	
2011 19300 43200 2270900	Serveis d'atenció usuaris oficina de turisme				
2011 19400 34100 2270901	Gestió serveis				55.999,26
2011 19400 34200 2270900	Gestió instal·lacions	0,01			2.906,86
2011 19429 34200 2270900	GESTIO INSTAL.LACIONS	7.726,26			

ROMANENTS DE CRÈDIT

EXERCICI 2011

APLIC. PRESSUPOSTÀRIA	DESCRIPCIÓ	ROMANENTS COMPROMESOS		ROMNENTS NO COMPROMESOS	
		INCORPORABLES	NO INCORPORABLES	INCORPORABLES	NO INCORPORABLES
2011 20000 15100 6090001	Pressupost de lliure disposició Mirasol			201.794,28	
2011 20000 15100 6090002	Pressupost de lliure disposició La Floresta			136.704,28	
2011 20000 15100 6090003	Pressupost de llire disposició Les Planes			201.794,28	
2011 20000 15500 2210000	Despeses garlandes nadalenques				87.392,36
2011 20000 15500 2260901	Contingencies Serveis Urbans				
2011 20000 15500 2270602	Enllumenat Públic material	6,35			
2011 20000 15500 8300000	EXECUCIONS SUBSIDIARIES REPARACIONS CANONADES, FERM I VORAVI	181.355,93			
2011 20000 16100 6220000	Depuradora Can Cortés			600.000,00	
2011 20000 16200 2270600	Control i Auditoria Neteja Viaria i RSU	29.028,00			79.147,60
2011 20000 33500 6350000	Equipament interior escola de música			27.814,28	
2011 20000 34200 6340000	Climatització Sala Blava PAV III				
2011 20000 45400 6190000	Pla millora de carrers	18.047,34		721,04	
2011 20000 45400 8300001	EXECUCIONS SUBSIDIARIES-OBRES D'URB. C/DIPUTACIÓ LA FLORESTA			112.532,77	
2011 20000 92000 2270900	Manteniment Extintors	4,03			6.300,17
2011 20020 15100 6090001	Pressupost lliure disposició Mirasol			72.104,20	
2011 20020 15100 6090002	Pressupost lliure disposició La Floresta			5.120,01	
2011 20020 15100 6090003	Pressupost lliure disposició Les Planes			201.794,28	
2011 20020 15100 6250000	Millora de la climatització de l'Edifici de l'Ajuntament			200.000,00	
2011 20020 15500 2270602	Enllumenat Públic material				
2011 20020 15500 6090000	FEOSL-RAMAL DE CONNEXIÓ COL·LECTORS D'AIGÜES CAN SANT JOAN				
2011 20020 15500 6190000	Pla de millora de carrers	180.935,97		10.049,93	
2011 20020 15500 6190001	FEOSL-REPARACIÓ CLAVEGUERAM CAMÍ DE LA SALUT VALLDOREIX				
2011 20020 15500 6190003	URBANITZACIÓ C/ SALLES	0,02			
2011 20020 15500 6190004	URBANITZACIÓ PG DE LA CREU	136.415,26		49.834,36	
2011 20020 15500 6190005	URBANITZACIÓ C/ MARGES				

ROMANENTS DE CRÈDIT

EXERCICI 2011

APLIC. PRESSUPOSTÀRIA	DESCRIPCIÓ	ROMANENTS COMPROMESOS		ROMNENTS NO COMPROMESOS	
		INCORPORABLES	NO INCORPORABLES	INCORPORABLES	NO INCORPORABLES
2011 20020 15500 6190006	URBANITZACIÓ C/ MIR			3.010,00	
2011 20020 15500 6190007	URBANITZACIÓ PTGE DIPUTACIÓ	0,02			
2011 20020 15500 6190008	URBANITZACIÓ C/ ESCALETES			0,01	
2011 20020 16100 6090000	FEOSL-CONSTRUCCIÓ CALAIX D'AIGÜES PLUVIALS C/MANEL FARRES	12.541,86			
2011 20020 16100 6320000	FEOSL-REPARACIÓ INSTAL·LACIONS D'AIGUA PISCINA VALLDOREIX				
2011 20020 17200 6230000	MAQUINÀRIA RENTAT DE BOLQUERS REUTILITZABLES			1.129,39	
2011 20020 32100 6220000	FEOSL - OBRES DE MILLORA ACCESSOS E. BRESSOL CIP FERRAN CLUA				
2011 20020 32400 6250000	Equipament Interior Escola de Música i Casino de La Floresta			27.906,39	
2011 20020 32400 6320000	Pla d'Escoles Serveis Urbans			4.971,47	
2011 20020 45400 6190000	Pla Millora de carrers	32.801,41		391.227,22	
2011 20020 45900 6190000	Millora Parc d'enllumenat públic			371.222,37	
2011 20020 45900 6190001	Construcció depuradores	50.058,92			
2011 20028 15000 2260901	Gestió Concessió Connexions de clavegueram	32.194,21			
2011 20028 15100 6090001	Pressupost de lliure disposició Mirasol				
2011 20028 15100 6090002	Pressupost de lliure disposició La Floresta	0,72			
2011 20028 15100 6090003	Pressupost de lliure disposició Les Planes	7.753,44		6,26	
2011 20029 15000 2260901	GESTIO CONCESSIO CONNEXIONS DE CLAVEGUERAM	21.177,00			8.169,10
2011 20029 15000 6190000	XARXA CLAVEGUERAM	15.752,00			
2011 20029 15000 6310000	ARRANJAMENT DE CARRERS				
2011 20029 15100 6090001	PRESSUPOST DE LLIURE DISPOSICIO MIRASOL				
2011 20029 15100 6090002	PRESSUPOST DE LLIURE DISPOSICIO LA FLORESTA			160,31	
2011 20029 15100 6090003	PRESSUPOST DE LLIURE DISPOSICIO LES PLANES			99.464,65	
2011 20029 32300 6320000	REHABILITACIO CENTRE CIVIC MIRASOL			4.652,34	
2011 20029 92000 6220000	ADEQUACIO ALTRES EDIFICIS			9.780,44	
2011 20029 92000 6220001	ADEQUACIO ESPAIS CLUB MUNTANYENC			20.944,37	

ROMANENTS DE CRÈDIT

EXERCICI 2011

APLIC. PRESSUPOSTÀRIA	DESCRIPCIÓ	ROMANENTS COMPROMESOS		ROMNENTS NO COMPROMESOS	
		INCORPORABLES	NO INCORPORABLES	INCORPORABLES	NO INCORPORABLES
2011 21000 16200 2270004	Gestió eliminació residus	9.499,73			27.600,81
2011 21000 16200 2270005	Serveis fora concessió neteja viària	2.950,00			10.050,00
2011 21000 16200 2270010	serveis extraordinaris fora concessió recollides especials	2.852,24			-25.705,55
2011 21020 16200 2270002	Serveis extraordinaris fora concessió Paper,Vidre i Envasos				
2011 21020 16200 2270004	Gestió eliminació residus	141,10			
2011 21020 16200 2270010	serveis extraordinaris fora concessió recollides especials				
2011 21028 16200 2270010	serveis extraordinaris fora concessió recollides especials	2.583,40			
2011 21029 16200 2270010	SERVEIS EXTRAORDINARIS FORA CONCESSIO RECOLLIDES ESPECIALS	4.973,84			
2011 21225 15000 2260901	R/GESTIO CONCESSIO CONNEXIO CLAVEGUERAM	8.731,01			
2011 21226 15000 2260901	R/GESTIO CONCESSIO CONNEXIO CLAVEGUERAM	48.591,20			
2011 21227 15000 2260901	R/GESTIO CONCESSIO CONNEXIO CLAVEGUERAM	4.036,18			
2011 22000 13000 2210005	consums electricitat-seguretat ciutadana				6.474,10
2011 22000 13000 2210105	consums aigua-seguretat ciutadana				2.958,61
2011 22000 15000 2210000	consums electricitat-via pública				37.911,97
2011 22000 15000 2210100	consums aigua Via Pública				-14.653,25
2011 22000 16200 2210004	consums electricitat-Edificis ensenyament				-37.832,51
2011 22000 16200 2210104	consums aigua-Edificis Ensenyament				-19.534,87
2011 22000 16200 2210204	consums gas- Edificis ensenyament				56.660,07
2011 22000 33100 2210003	consums electricitat-Edificis Culturals i cívics				-62.363,76
2011 22000 33100 2210103	consums aigua- Edificis culturals i c. cívics				8.237,70
2011 22000 33100 2210203	consums gas- Edificis culturals i c. cívics				6.111,22
2011 22000 34200 2210002	consums electricitat-instal.lacions esportives				31.051,57
2011 22000 34200 2210102	consums aigua-Instal.lacions esportives				9.185,02
2011 22000 34200 2210202	consum gas- instal.lacions esportives				7.778,25
2011 22000 43100 2210001	consums electricitat-mercats				39.881,91
2011 22000 43100 2210101	consums aigua-Mercats				19.810,20

ROMANENTS DE CRÈDIT

EXERCICI 2011

APLIC. PRESSUPOSTÀRIA	DESCRIPCIÓ	ROMANENTS COMPROMESOS		ROMNENTS NO COMPROMESOS	
		INCORPORABLES	NO INCORPORABLES	INCORPORABLES	NO INCORPORABLES
2011 22000 92000 2120000	manteniment edificis municipals	3.607,82			27.153,14
2011 22000 92000 2130005	Manteniment ascensor edificis municipals	3.936,00			32,90
2011 22000 92000 2160000	Programa gestió consums				0,83
2011 22000 92000 2210000	consums electricitat-Edificis administratius				57.224,11
2011 22000 92000 2210100	consums aigua- Edificis Administratius				-5.919,07
2011 22000 92000 2210200	consums gas- Edificis administratius				2.496,59
2011 22020 15000 2210100	consums aigua Via Pública				
2011 22020 16200 2210104	consums aigua-Edificis Ensenyament				
2011 22020 33100 2210103	consums aigua- Edificis culturals i c. cívics				
2011 22020 43100 2210101	consums aigua-Mercats				
2011 22020 92000 2130005	Manteniment ascensor edificis municipals	299,79			
2011 22020 92000 2210000	consums electricitat-Edificis administratius				1.373,09
2011 22020 92000 2210100	consums aigua- Edificis Administratius				1.054,70
2011 22020 92000 2210200	consums gas- Edificis administratius				3.103,33
2011 22028 92000 2120000	manteniment edificis municipals	1.110,31			
2011 22127 15000 2100001	C/GESTIÓ MANTENIMENT VIA PÚBLICA - CLAVEGUERAM				
2011 23000 15500 2100001	Altres gestions manteniment clavegueram	8.093,38			461,75
2011 23000 15500 2130000	Manteniment bombeig pluvials				8.858,18
2011 23000 15500 2130001	Manteniment bombeig residuals				4.617,03
2011 23000 15500 2130002	manteniment depuradora	12.585,58			-4.431,27
2011 23020 15500 2100001	Altres gestions manteniment clavegueram	4.379,20			
2011 23020 15500 2130002	manteniment depuradora	4.472,11			
2011 23029 15500 2130002	MANTENIMENT DEPURADORA	680,98			
2011 24000 16200 2270001	gestió implantació bolquers reutilitzables	572,65			3.709,49
2011 24000 16200 2270004	Serveis extraordinaris fora concessió RSU	61,14			-3.702,94
2011 24020 16200 2270001	gestió implantació bolquers reutilitzables	6,19			

ROMANENTS DE CRÈDIT

EXERCICI 2011

APLIC. PRESSUPOSTÀRIA	DESCRIPCIÓ	ROMANENTS COMPROMESOS		ROMNENTS NO COMPROMESOS	
		INCORPORABLES	NO INCORPORABLES	INCORPORABLES	NO INCORPORABLES
2011 24020 16200 2270003	Serveis externs fora concessió RSU				9.918,80
2011 24020 16200 2270004	Serveis extraordinaris fora concessió RSU	737,01			53.504,26
2011 25000 15500 2100001	Gestió manteniment via pública	89.427,20			4.305,39
2011 25000 16200 2120000	Manteniment edificis ensenyament	11.695,84			6.355,04
2011 25000 33100 2120000	manteniment edificis culturals	7.478,98			1.802,49
2011 25000 34200 2120000	manteniment instal.lacions esportives	2.649,07			1.993,36
2011 25000 92000 2120000	manteniment edificis administratius	13.984,88			3.614,06
2011 25020 15500 2100001	Gestió manteniment via pública	5.664,00			
2011 25020 16200 2120000	Manteniment edificis ensenyament				177,04
2011 25020 33100 2120000	manteniment edificis culturals	348,10			
2011 25020 92000 2120000	manteniment edificis administratius				
2011 25029 16200 2120000	MANTENIMENT EDIFICIS ENSENYAMENT				
2011 26000 13200 2130000	manteniment alarmes edificis	225,51			3.348,31
2011 26000 92000 2120000	Manteniment integral ajuntament	13.599,80			14.252,98
2011 26000 92000 2220100	gestió correspondència	42.800,43			48.241,50
2011 26020 13200 2130000	manteniment alarmes edificis				8.810,32
2011 26020 92000 2120000	Manteniment integral ajuntament	1.419,10			1.694,17
2011 26020 92000 2220100	gestió correspondència	2.147,10			
2011 26020 92000 6250000	Millores a diferents edificis municipals			487,58	
2011 26020 92000 6290000	ADEQUACIÓ SORTIDES D'EMERGÈNCIA DEL PAV II	15.249,42			
2011 26029 92000 2120000	MANTENIMENT INTEGRAL AJUNTAMENT	246,78			
2011 27000 92000 2270900	serveis externs presidència	17.641,00			1.759,00
2011 27020 92000 2270900	serveis externs presidència				11.768,27
2011 29000 15500 2270600	Gestió Concessió Connexions de clavegueram	23.154,92			71.746,56
2011 29000 15500 2270601	Gestió Concessió Manteniment Enllumenat públic	22.652,33			-49.683,03
2011 29000 16200 2270000	Gestió concessió neteja viària				-756.990,35

ROMANENTS DE CRÈDIT

EXERCICI 2011

APLIC. PRESSUPOSTÀRIA	DESCRIPCIÓ	ROMANENTS COMPROMESOS		ROMNENTS NO COMPROMESOS	
		INCORPORABLES	NO INCORPORABLES	INCORPORABLES	NO INCORPORABLES
2011 29000 16200 2270001	Gestió concessió Recollida inert i orgànica	21.235,41			730.874,74
2011 29000 16200 2270002	Gestió concessió Recollida paper, vidre, envasos				-132.896,26
2011 29000 16200 2270003	Gestió concessió recollides especials	25.023,33			218.378,58
2011 29000 16200 2270005	Gestió punts verds				-1.665,91
2011 29000 16200 2270006	EMA-Gestió logística deixalleries				1,00
2011 29000 92000 2270000	Gestió concessió neteja edificis	31.207,83			18.246,61
2011 29000 92000 2270600	Gestió Concessió Subministrament	400.000,00			396.251,19
2011 29020 15500 2270600	Gestió Concessió Connexions de clavegueram	9.540,75			1.146,92
2011 29020 15500 2270601	Gestió Concessió Manteniment Enllumenat públic	1.384,92			
2011 29020 16200 2270000	Gestió concessió neteja viària	0,02			50.505,86
2011 29020 16200 2270001	Gestió concessió Recollida inert i orgànica	6.946,17			28.093,76
2011 29020 16200 2270002	Gestió concessió Recollida paper, vidre, envasos	21.427,48			
2011 29020 16200 2270003	Gestió concessió recollides especials	401,02			
2011 29020 16200 2270005	Gestió punts verds	3.619,29			
2011 29020 92000 2270000	Gestió concessió neteja edificis				
2011 29020 92000 2270600	Gestió Concessió Subministrament	90.698,35			
2011 29028 16200 2270000	Gestió concessió neteja viària	16.450,68			
2011 29028 16200 2270002	Gestió concessió Recollida paper, vidre, envasos				32.000,00
2011 29029 16200 2270001	GESTIO CONCESSIO RECOLLIDA INERT I ORGANICA	399.224,47			
2011 29029 16200 2270002	GESTIO CONCESSIO RECOLLIDA PAPER, VIDRE, ENVASOS	50.258,74			
2011 29029 92000 2270600	GESTIO CONCESSIONS SUBMINISTRAMENT	22.078,97			
2011 30000 49100 2220402	Manteniment Web	5.587,30			16.324,08
2011 30000 92000 6270000	CENTRE DE CONTROL DE TRÀNSIT I DE SERVEIS	55.395,70		44.604,30	
2011 30000 92400 2220400	Administració electrònica	19.470,00			9.190,00
2011 30020 49100 6260003	FEOSL-IMPL.SISTEMA D'INFOR PER GESTIONAR CAPTACIO IMATGES				
2011 30020 49100 6360000	Projectes Telecomunicacions - MAN	13.442,56		149,06	

ROMANENTS DE CRÈDIT

EXERCICI 2011

APLIC. PRESSUPOSTÀRIA	DESCRIPCIÓ	ROMANENTS COMPROMESOS		ROMNENTS NO COMPROMESOS	
		INCORPORABLES	NO INCORPORABLES	INCORPORABLES	NO INCORPORABLES
2011 30020 49100 6360001	Projectes Telecomunicacions - Mapa de Serveis				
2011 30020 49200 6260000	Centre Control de Transit			35.000,00	
2011 30020 92000 2270600	Modernització Tecnològica Administració Local				9.748,68
2011 30020 92000 6260000	Informàtica	37,14		49.902,54	
2011 30020 92000 6360000	Administració Electrònica	45.000,00		4.642,72	
2011 30020 92000 6360001	Renovació de PC,s			21.230,00	
2011 30020 92400 2220400	Administració electrònica				
2011 30028 92000 6260000	Informàtica				
2011 30029 92000 2270600	MODERNITZACIO TECNOLOGICA ADMINISTRACIO LOCAL				51.555,41
2011 30029 92000 6260000	INFORMATICA	2.706,02			
2011 30029 92000 6270000	CENTRE DE CONTROL DE TRANSIT DE S.U.	5.985,20		254.071,61	
2011 31000 92000 2160000	Manteniment i serveis externs	8.432,81			81.534,54
2011 31000 92000 6360000	Informàtica - Modernització			47.165,28	
2011 31020 92000 2160000	Manteniment i serveis externs	27.735,95			30.867,04
2011 31028 92000 6360000	Renovació PC,s	8.569,10			
2011 31029 92000 2160000	MANTENIMENT I SERVEIS EXTERNS				
2011 32000 13000 2220000	Consum telèfon - Seg.Ciutadana				5.954,21
2011 32000 13000 2220001	Consum telèfon.- Pilones				11.087,72
2011 32000 31300 2220000	Consum telèfon - Sanitat i Serv.Socials				9.434,74
2011 32000 32400 2220000	Consum telèfon.- Ensenyament				45.641,10
2011 32000 33100 2220000	Consum telèfon.- Centres cívics i culturals				56.293,61
2011 32000 34000 2220000	Consum telèfon.- Instal.lacions esportives				11.359,30
2011 32000 43100 2220000	Consum telèfon.- Mercats				1.943,43
2011 32000 49100 2270600	Projectes Telecomunicacions	5.498,80			17.478,95
2011 32000 49100 2270900	Infraestructures de telecomunicacions	14.672,12			88.486,08
2011 32000 49100 2270901	Infraestructures telecomunicacions Policia i Emergències				67.202,59

ROMANENTS DE CRÈDIT

EXERCICI 2011

APLIC. PRESSUPOSTÀRIA	DESCRIPCIÓ	ROMANENTS COMPROMESOS		ROMNENTS NO COMPROMESOS	
		INCORPORABLES	NO INCORPORABLES	INCORPORABLES	NO INCORPORABLES
2011 32000 92000 2220000	Consum telèfon.- Edif.Administratius	23.120,81			55.804,28
2011 32020 13000 2220000	Consum telèfon - Seg.Ciutadana				5.670,75
2011 32020 13000 2220001	Consum telèfon.- Pilones				10.259,43
2011 32020 31300 2220000	Consum telèfon - Sanitat i Serv.Socials				9.370,72
2011 32020 32400 2220000	Consum telèfon.- Ensenyament				47.642,92
2011 32020 33100 2220000	Consum telèfon.- Centres cívics i culturals				49.940,74
2011 32020 34000 2220000	Consum telèfon.- Instal.lacions esportives				11.335,61
2011 32020 43100 2220000	Consum telèfon.- Mercats				1.755,23
2011 32020 49100 2270600	Projectes Telecomunicacions				
2011 32020 92000 2220000	Consum telèfon.- Edif.Administratius				107.417,80
2011 32028 49100 2260901	Projectes Telecomunicacions				2.105,22
2011 32029 49100 2270600	PROJECTES TELECOMUNICACIONS				3.133,15
2011 32029 49100 6360000	INVERSIONS PROJECTES TELECOMUNICACIONS				
2011 32029 92000 2220000	CONSUM TELEFON - EDIFICIS ADMINISTRATIUS				95.000,00
2011 33000 92000 2270600	GIS	14.348,80			3.151,20
2011 33020 92000 2270600	GIS				
2011 39000 49100 2270600	Projectes Telecomunicacions .				10.000,00
2011 39000 92000 2270900	Supervisió Via Pública	0,84			11.106,84
2011 40000 32300 2270900	Despeses de gestió de l'àmbit				16.621,54
2011 40020 32300 2270900	Despeses de gestió de l'àmbit	1.827,54			
2011 41100 23100 2260200	Atenció a la dona				6.886,78
2011 41100 23100 2260201	Dona: Supervisió jurídio-tècnica				2.349,06
2011 41100 23100 2260202	Programa per combatre la violència de gènere	300,00			5.554,98
2011 41100 23100 4800000	Ajuts atenció a la dona				3.250,00
2011 41100 23200 2260000	Polítiques d'Igualtat	472,05			13.472,47
2011 41120 23200 2260000	Polítiques d'Igualtat	3.576,11			

ROMANENTS DE CRÈDIT

EXERCICI 2011

APLIC. PRESSUPOSTÀRIA	DESCRIPCIÓ	ROMANENTS COMPROMESOS		ROMNENTS NO COMPROMESOS	
		INCORPORABLES	NO INCORPORABLES	INCORPORABLES	NO INCORPORABLES
2011 41129 23100 2260200	ATENCIO A LA DONA	3.530,54			
2011 41200 23200 1430000	Mediadors				4.684,18
2011 41200 23200 1600000	Seguretat social Mediadors				21.769,95
2011 41200 23200 2260900	Immigració: Suport al Reagrupament				12.000,00
2011 41200 23200 2260902	Immigració: Acollida	434,00			20.419,60
2011 41200 23200 2260903	Immigració: Acomodació				4.285,45
2011 41200 23200 2269900	Immigració: programa de mediació				2.655,00
2011 41200 23200 2269901	Immigració:Anàlisi del fet migratòri				4.576,90
2011 41220 23200 2260900	Immigració: Suport al Reagrupament				
2011 41220 23200 2260902	Immigració: Acollida				
2011 41300 23200 2270600	Discapacitat: Accessibilitat				280,00
2011 41300 23200 2270601	Discapacitat: Diagnòstic discapacitat al municipi				12.902,39
2011 41300 32300 2260200	Discapacitat: Accions afavorir normalització	3,01			1.834,49
2011 41300 32300 2260202	Taules de Participació	0,14			736,61
2011 41300 32300 2260901	Persones cuidadores				5.741,00
2011 41320 23200 6230000	ADEQUACIÓ D'ESPAIS				
2011 41320 32300 2260200	Discapacitat: Taules de Participació	492,20			
2011 41400 23100 2200000	Gent Gran: Material equipaments				466,02
2011 41400 23100 2260901	Gent Gran: Dia Internacional				6,79
2011 41400 23100 2260902	Gent Gran: Formació				6.452,11
2011 41400 23100 2260903	Gent Gran: Concert de Nadal			-4.998,69	
2011 41420 23100 2260901	Gent Gran: Dia Internacional	518,40			
2011 41420 23100 2260902	Gent Gran: Formació	288,90			42,80
2011 41429 23100 2260901	DINAMITZACIÓ GENT GRAN	59,00			
2011 41500 32300 4800000	TRANSFERÈNCIES CTS. A PARTICULARS				
2011 41520 23100 4800000	Conveni Punt de Trobada				

ROMANENTS DE CRÈDIT

EXERCICI 2011

APLIC. PRESSUPOSTÀRIA	DESCRIPCIÓ	ROMANENTS COMPROMESOS		ROMNENTS NO COMPROMESOS	
		INCORPORABLES	NO INCORPORABLES	INCORPORABLES	NO INCORPORABLES
2011 41600 23100 4800023	Conveni EAIA				9.754,52
2011 41600 23100 4800024	Conveni Punt de Trobada				2.276,00
2011 41600 23200 4800000	Convenis de suport al 3r sector-Conveni amb Càritas				
2011 41600 23200 4800001	Subvencions entitats socials				0,31
2011 41600 23200 4800002	Convenis de suport al 3r sector-Conveni amb Cavis				
2011 41600 23200 4800003	Convenis de suport al 3r sector-Conveni Sant Medir				
2011 41600 23200 4800004	Convenis de suport al 3r sector-Conveni AVAN				
2011 41600 23200 4800005	Convenis de suport al 3r sector-Conveni Ateneu Santcugatenc				
2011 41600 23200 4800008	Convenis de suport al 3r sector-Conveni Club Muntanyenc				
2011 41600 23200 4800009	Convenis de suport al 3r sector-Conveni amb Creu Roja				
2011 41600 23200 4800010	Convenis de suport al 3r sector-Conveni amb Taller Jeroni				
2011 41600 23200 4800011	Convenis de suport al 3r sector-Conveni Aula d'Extensió Uni				
2011 41600 23200 4800012	Convenis de suport al 3r sector-Conveni amb Asdi				
2011 41600 23200 4800013	Convenis de suport al 3r sector-Casal Sta. Rosa- Sant Cugat				
2011 41600 23200 4800014	Convenis de suport al 3r sector-Llar d'Avis de la Parròquia				
2011 41600 23200 4800015	Convenis de suport al 3r sector-Casal Mira-Sol				
2011 41600 23200 4800016	Convenis de suport al 3r sector-Casal La Floresta				
2011 41600 23200 4800017	Convenis de suport al 3r sector-Casal Les Planes				
2011 41600 23200 4800018	Convenis de suport al 3r sector-Con A d'Ext Univ Pl Coll				10.000,00
2011 41600 23200 4800020	Convenis de suport al 3r sector-Conveni Cooperativa Dapsi				
2011 41600 23200 4800025	Convenis de suport al 3r sector-Conveni amb Oncolliga				1.200,00
2011 42000 23100 2260900	Supervisió Equips Bàsics	954,00			558,00
2011 42000 23100 4800000	Ajuts socials: menjador i escolaritat	70.728,95			92.231,27
2011 42000 23100 4800001	Ajuts socials	5.541,96		4.351,05	54.067,92
2011 42000 23200 2260900	Assentament hongarès				22.157,16
2011 42000 23200 2270000	Serveis assentament hongarès	4.933,53			3.755,11

ROMANENTS DE CRÈDIT

EXERCICI 2011

APLIC. PRESSUPOSTÀRIA	DESCRIPCIÓ	ROMANENTS COMPROMESOS		ROMNENTS NO COMPROMESOS	
		INCORPORABLES	NO INCORPORABLES	INCORPORABLES	NO INCORPORABLES
2011 42000 32300 2260900	Programa d'Intervenció famílies en risc	1,41			8.733,91
2011 42000 32300 2260901	Serveis Socials: Participació				633,34
2011 42020 23100 4800000	Ajuts socials: menjador i escolaritat	165,41			576,65
2011 42020 23100 4800001	Ajuts socials	2.830,10			3.814,08
2011 42020 23100 4800002	Fons de contingencies per cojuntura de crisis - subv.				
2011 42020 32300 2260900	Programa d'Intervenció famílies en risc	645,23			
2011 42029 23100 4800002	FONS DE CONTINGENCIES PER COJUNTURA DE CRISIS - SUBV				
2011 42029 23200 2260900	ASSENTAMENT HONGARES				
2011 43000 31300 2260900	Salut Pública: Promoció	1.865,00			59.011,51
2011 43000 31300 2260901	Salut Pública: Protecció	1.617,01			16.233,69
2011 43020 31300 2260900	Salut Pública: Promoció	483,50			
2011 44000 23100 2260900	Banc del Temps				222,40
2011 44000 32300 2260200	Civisme	6.364,84			-3.212,85
2011 44000 32300 2260201	Oficina del voluntariat				4.693,00
2011 44020 32300 2260201	Voluntariat	236,00			
2011 45000 23100 1430000	Cooperació: Despeses personal			2.068,63	
2011 45000 23100 1600000	Seguretat social Cooperació			959,75	
2011 45000 23100 2260200	Cooperació: Accions sensibilització	3.045,94			58.738,69
2011 45000 23100 2260900	Cooperació: Accions sensibilització amb les escoles	3.326,80			31.146,65
2011 45000 23100 2260901	Cooperació: Despeses fixes	1.200,00			26.816,29
2011 45000 23100 2260902	Cooperació: Emergències				17.045,38
2011 45000 23100 4800001	Cooperació Directa				82.869,53
2011 45000 23100 4800002	Cooperació indirecta				
2011 45000 23200 4800026	Conveni amb SCAPS	70,01			-6.570,01
2011 45000 23200 4800027	Conveni amb la Universitat Internacional de la Pau				
2011 45000 23200 4800028	Conveni amb el Fons Català de Cooperació				7.395,56

ROMANENTS DE CRÈDIT

EXERCICI 2011

APLIC. PRESSUPOSTÀRIA	DESCRIPCIÓ	ROMANENTS COMPROMESOS		ROMNENTS NO COMPROMESOS	
		INCORPORABLES	NO INCORPORABLES	INCORPORABLES	NO INCORPORABLES
2011 45020 23100 2260200	Cooperació: Accions sensibilització	2.316,36			5.834,16
2011 45020 23100 2260900	Cooperació: Accions sensibilització amb les escoles				
2011 45020 23100 2260901	Cooperació: Despeses Fixes				6.764,11
2011 45020 23100 4800000	Cooperació: Altres accions				11.715,10
2011 45029 23100 4800001	COOPERACIO DIRECTA				5.607,47
2011 49000 23100 2260300	Assesoria Jurídica en Estrangeria	375,59			679,76
2011 49000 23100 2260900	Centres Oberts	1.442,68			16.945,62
2011 49000 23100 2260902	Servei SAD	11.906,33		41.505,26	3.820,73
2011 49000 23100 2260903	Fons de contingencies per cojuntura de crisis				
2011 49000 23200 2230000	Transport Adaptat	119,52			7.878,16
2011 49000 23200 2260900	Punt Omnia	5.701,24			9.186,03
2011 49020 23100 2260902	Servei SAD	758,89			
2011 49020 23100 2260903	Fons de contingencies per cojuntura de crisis				
2011 49020 23100 4800000	Conveni EAIA				
2011 49020 23200 2230000	Transport Adaptat	3.574,07			
2011 49020 23200 2260900	Punt Omnia	243,98			
2011 50000 15100 6090000	URBANITZACIÓ CAN CABASSA			649.630,66	
2011 50000 15200 4800000	Subvenció Protecció Vivenda				
2011 50000 92000 2200000	Despeses Recorrents EP				
2011 50000 92000 2260000	Associacions Supramunicipals				4.181,39
2011 50000 92000 2260001	Associacions Serveis Socials				
2011 50000 92000 2260400	COSTOS PROCESALS EXPROPIACIONS				4.362,60
2011 50000 92000 2260900	Associacions Municipals				
2011 50000 93000 2260400	Defensa jurídica d'Economia				75.779,94
2011 50000 93000 2270600	Serveis Externs d'Economia	16.050,00			8.691,49
2011 50000 93000 2270602	DIPUTACIÓ - gestió d'ingressos				105.637,74

ROMANENTS DE CRÈDIT

EXERCICI 2011

APLIC. PRESSUPOSTÀRIA	DESCRIPCIÓ	ROMANENTS COMPROMESOS		ROMNENTS NO COMPROMESOS	
		INCORPORABLES	NO INCORPORABLES	INCORPORABLES	NO INCORPORABLES
2011 50000 93000 2270800	DIBA-compensació recàrrecs				1,00
2011 50000 93000 4100001	APORTACIÓ IGEPESI				255.621,75
2011 50000 94300 4680000	EMDV - Participació als ingressos municipals				-78.829,71
2011 50000 94300 4680001	EMDV - Liquidació any anterior				140.765,73
2011 50020 15100 6090000	LIQUIDACIÓ DIVERSES URBANITZACIONS			1.081.622,49	
2011 50020 15100 8509000	AMPLIACIÓ CAPITAL PROMUSA			308.047,88	
2011 50020 23100 4800021	AGERMANAMENTS EQUADOR				46.377,05
2011 50020 43100 6270000	EDIFICI CENTRALITA VULLPALLERES	863.106,26			
2011 50020 43100 6320000	Mercat Pere Sant	17.617,44		130.666,25	
2011 50020 43100 6320001	MILLORA MERCATS MERCAT TORRE BLANCA	20.028,14			
2011 50020 92000 2260000	Associacions Supramunicipals				
2011 50020 92000 2260001	ASSOCIACIONS SERVEIS SOCIALS				
2011 50020 93000 2270600	Serveis Externs d'Economia	269,03			
2011 50028 93000 2260901	Serveis Externs d'Economia	10.107,00			
2011 50100 01000 3100000	Interessos prèstecs bancaris	1.386,31			101.321,16
2011 50100 01000 3100001	Interessos crèdits bancaris				-79.225,96
2011 50100 01000 3100002	Altres interessos i Comissions bancàries	4.230,26			-2.250,00
2011 50100 01000 9130000	Amortització préstecs bancaris	0,01			
2011 50100 01000 9130001	AMORTITZACIÓ ANTICIPADA PRÉSTEC				
2011 50100 01000 9130002	PRESTEC FINANÇAMENT EXPROPIACIONS				
2011 50100 01000 9130003	Amortització anticipada Subvenció Crédit Local				
2011 50100 93000 3100000	Interessos per demora en el pagament				
2011 50100 93000 3580000	Interesso leasing camp futbol Jaume Tubau				1.449,25
2011 50100 93000 3580001	Interessos leasing camp de futbol Mirasol				1.746,00
2011 50100 93000 3580002	Interessos leasing vehicles brigada				10.632,86
2011 50120 93000 3100000	Interessos per demora en el pagament				

ROMANENTS DE CRÈDIT

EXERCICI 2011

APLIC. PRESSUPOSTÀRIA	DESCRIPCIÓ	ROMANENTS COMPROMESOS		ROMNENTS NO COMPROMESOS	
		INCORPORABLES	NO INCORPORABLES	INCORPORABLES	NO INCORPORABLES
2011 50120 93000 3580000	INTERESSOS LEASING VEHICLES BRIGADA	199,87			
2011 50129 01000 3100002	ALTRES INTERESSOS I COMISSIONS BANCARIES				5.661,79
2011 50400 92000 2020000	Lloguer instal·lacions municipals				400,00
2011 50400 92000 2020001	Lloguer Magatzems Municipals				9,51
2011 50400 92000 2020002	Lloguer pisos DAPSI	7.427,70			
2011 50400 92000 2120000	Comunitats de propietaris	25.261,58			1.216,68
2011 50400 92000 2260900	Formalització del patrimoni	4.500,00			4.268,39
2011 50420 92000 2020001	Lloguer pisos DAPSI				
2011 50420 92000 2120000	Comunitats de propietaris				
2011 50420 92000 2260900	Formalització del patrimoni	415,05			581,90
2011 52000 43000 2120000	Junta d'assentadors Gestió Pere San				1.336,65
2011 52000 43000 2130000	Reparació i mant. Mercats TB i PS	4.653,50			18.303,40
2011 52000 43000 2260200	Despeses diverses OMIC				2.728,36
2011 52000 43000 2260901	Despeses diverses de Comerç	1.611,74			16.022,75
2011 52000 43000 2260902	Despeses diverses mercats municipals				-2.301,92
2011 52000 43000 2270600	Consultoria legal OMIC	162,90			558,04
2011 52000 43000 4890000	Ajuts al per a la promoció i activació del sector Comercial	8.437,00			
2011 52000 43000 4890001	Aportació a la Fundació de Comerç				
2011 52020 43000 2130000	Reparació i mant. Mercats TB i PS	6.565,39			1.255,13
2011 52020 43000 2260901	Despeses Diverses de Comerç	2.950,00			
2011 52020 43000 2260902	Despeses diverses mercats municipals				
2011 52020 43000 2270600	Consultoria legal OMIC				81,94
2011 53000 92000 2260900	ANUARI ESTADISTIC DE LA CIUTAT				1.480,00
2011 56000 24100 1310000	Contractacions Laboral Temporal SOM				
2011 56000 24100 1600000	Seguretat Social Laboral Temporal SOM				
2011 56000 24100 2260900	Despeses generals SOM	0,01			52.990,19

ROMANENTS DE CRÈDIT

EXERCICI 2011

APLIC. PRESSUPOSTÀRIA	DESCRIPCIÓ	ROMANENTS COMPROMESOS		ROMNENTS NO COMPROMESOS	
		INCORPORABLES	NO INCORPORABLES	INCORPORABLES	NO INCORPORABLES
2011 56000 24100 2270900	Contractacions per projectes SOM	143.576,66			202.360,90
2011 56000 24100 4510000	PME per al desenvolupament de 3 PQPI	80.000,00			
2011 56020 24100 1310000	Contractacions Laboral Temporal SOM				
2011 56020 24100 1600000	Seguretat Social Laboral Temporal SOM				2.515,34
2011 56020 24100 2260900	Despeses generals SOM				7.292,50
2011 56020 24100 2270900	Contractacions per projectes SOM	23.101,47			41.160,04
2011 56020 24100 2270901	Fons de contingències per cojuntura de crisi	138,40			
2011 56029 24100 2270900	CONTRACTACIONS PER PROJECTES SOM	487,00			
2011 56100 24100 1310000	Contractacions Laboral Temporal SOM			-45.698,19	
2011 56100 24100 1600000	Seguretat Social Laboral Temporal SOM				48.976,77
2011 56120 24100 1310000	Contractacions Laboral Temporal SOM				
2011 56120 24100 1600000	Seguretat Social Laboral Temporal SOM				5.459,30
2011 56200 24100 1310000	Contractacions Laboral Temporal SOM			-577,18	
2011 56200 24100 1600000	Seguretat Social Laboral Temporal SOM				577,18
2011 56220 24100 1310000	Contractacions Laboral Temporal SOM				
2011 56220 24100 1600000	Seguretat Social Laboral Temporal SOM				
2011 56300 24100 1310000	Contractacions Laboral Temporal SOM				6.627,26
2011 56300 24100 1600000	Seguretat Social Laboral Temporal SOM				6.516,14
2011 56400 24100 1310000	Contractacions Laboral Temporal SOM				23.606,91
2011 56400 24100 1600000	Seguretat Social Laboral Temporal SOM				12.489,19
2011 56420 24100 1310000	Contractacions Laboral Temporal SOM				
2011 56420 24100 1600000	Seguretat Social Laboral Temporal SOM				3.445,11
2011 56500 24100 1310000	Contractacions Laboral Temporal SOM				18.797,45
2011 56500 24100 1600000	Seguretat Social Laboral Temporal SOM				1.188,00
2011 56600 24100 1310000	Contractacions Laboral Temporal SOM				6.016,36
2011 56600 24100 1600000	Seguretat Social Laboral Temporal SOM				3.484,09

ROMANENTS DE CRÈDIT

EXERCICI 2011

APLIC. PRESSUPOSTÀRIA	DESCRIPCIÓ	ROMANENTS COMPROMESOS		ROMNENTS NO COMPROMESOS	
		INCORPORABLES	NO INCORPORABLES	INCORPORABLES	NO INCORPORABLES
2011 56700 24100 1310000	Contractacions Laboral Temporal SOM				1.994,13
2011 56700 24100 1600000	Seguretat Social Laboral Temporal SOM				2.435,59
2011 56800 24100 1310000	Contractacions Laboral Temporal SOM				2.225,44
2011 56800 24100 1600000	SEguretat Social Laboral Temporal				3.887,52
2011 56920 24100 1310000	Contractacions Laboral Temporal SOM				
2011 56920 24100 1600000	Seguretat Social Laboral Temporal SOM				
2011 59000 92000 2030000	Rentings	5.316,11			6.924,16
2011 59000 92000 2120000	Material de ferreteria, electricitat i fontaneria	740,80			1.209,00
2011 59000 92000 2130000	Manteniment equipament d'oficina	3.341,45			10.071,88
2011 59000 92000 2130001	Manteniment de maquinària industrial	18.908,78			-24.172,41
2011 59000 92000 2140000	Manteniment de vehicles	22.811,94			112.810,13
2011 59000 92000 2200000	Material d'oficina i consumibles d'informàtica	13.228,39			74.658,42
2011 59000 92000 2200100	Publicacions	4.402,72			28.259,75
2011 59000 92000 2210200	Gasoil pel magatzem de la Brigada	972,10			5.000,00
2011 59000 92000 2210300	Carburant de vehicles	10.499,49		1.162,39	
2011 59000 92000 2210400	Vestuari	46.657,49			4.792,29
2011 59000 92000 2210401	Equips de protecció i seguretat en el treball	1.338,12			4.363,94
2011 59000 92000 2240000	Responsabilitat patrimonial				942,77
2011 59000 92000 2240001	Assegurances	515,12			-19.373,48
2011 59000 92000 2260900	Despeses diverses	1.381,29			7.817,97
2011 59000 92000 2301000	Desplaçaments i allotjaments personal directiu	2.358,02			-3.434,91
2011 59000 92000 2302000	Desplaçaments i allotjaments Personal no directiu	2.292,99			1.795,29
2011 59000 92000 6090000	Compres (inversions generals Ajuntament)	3.616,95		2.526,28	
2011 59000 92000 6480000	Leasing vehicle vehicle brigada	1.225,20		0,42	
2011 59020 92000 2030000	Rentings	134,48			
2011 59020 92000 2120000	Material de ferreteria, electricitat i fontaneria	1.367,06			21,90

ROMANENTS DE CRÈDIT

EXERCICI 2011

APLIC. PRESSUPOSTÀRIA	DESCRIPCIÓ	ROMANENTS COMPROMESOS		ROMNENTS NO COMPROMESOS	
		INCORPORABLES	NO INCORPORABLES	INCORPORABLES	NO INCORPORABLES
2011 59020 92000 2130000	Manteniment equipament d'oficina	20,50			
2011 59020 92000 2130001	Manteniment de maquinària industrial				
2011 59020 92000 2140000	Manteniment de vehicles	7.630,02			12.708,96
2011 59020 92000 2200000	Material d'oficina i consumibles d'informàtica	1.003,01			8.258,27
2011 59020 92000 2200100	Publicacions	2.701,28			
2011 59020 92000 2210200	Gasoil pel magatzem de la Brigada				
2011 59020 92000 2210300	Carburant de vehicles				
2011 59020 92000 2210400	Vestuari	112,62			
2011 59020 92000 2210401	Equips de protecció i seguretat en el treball	847,99			
2011 59020 92000 2260900	Despeses diverses	640,85			
2011 59020 92000 2301000	Desplaçaments i allotjaments personal directiu				
2011 59020 92000 6090000	Inversinos Generals Ajuntament			134.466,44	
2011 59020 92000 6240000	FLOTA VEHICLES BRIGADA			1.443,27	
2011 59027 92000 2240001	ASSEGURANCES	1.639,59			
2011 59028 92000 2240001	ASSEGURANCES	1.372,99			
2011 59028 92000 6090000	Inversions en estructura general			2.448,84	
2011 59029 92000 2030000	RENTINGS	154,38			
2011 59029 92000 2200000	MATERIAL D'OFICINA I CONSUMIBLES D'INFORMATICA	1,24			
2011 59029 92000 2240001	ASSEGURANCES	315,49			
2011 59029 92000 2260900	DESPESES DIVERSES	0,09			
2011 60000 15000 6310000	SENYALITICA			99,37	
2011 60000 15100 2100000	Obres particulars urgents a càrrec municipal				
2011 60000 15100 2130000	Manteniment equips	1.051,50			797,90
2011 60000 15100 2260400	Defensa jurídica	10,64		4.971,00	
2011 60000 15100 2270600	desplegament planejament				
2011 60000 15100 2270601	Estudis i Projectes	16.138,54			62,07

Ajuntament de SantCugat

EXERCICI CORRENT

Data obtenció 15/05/2012

PRESSUPOST DE DESPESES

ROMANENTS DE CRÈDIT

EXERCICI 2011

APLIC. PRESSUPOSTÀRIA	DESCRIPCIÓ	ROMANENTS COMPROMESOS		ROMNENTS NO COMPROMESOS	
		INCORPORABLES	NO INCORPORABLES	INCORPORABLES	NO INCORPORABLES
2011 60000 15100 2270603	Planejament urbanístic	86.086,61			15.078,55
2011 60000 15100 2270604	Redaccions plans especials				
2011 60000 15100 4890000	Indemnitzacions urbanístiques				32.804,53
2011 60000 15100 6000001	EXPROPIACIONS			570,17	
2011 60000 15100 6000002	EXPROPIACIONS				
2011 60000 15100 6210000	Altres Expropiacions			1.651.043,65	
2011 60000 15100 7700000	Transferència de capital a ENDESA			1.343.210,17	
2011 60000 15100 8300000	Execucions subsidiàries a càrrec particular	4.270,79		235.340,79	
2011 60000 23000 6090000	Enjardinament del Parc de Can Trabal				
2011 60000 23200 2260900	Despesa ordinària de la Llei de Barris	9.527,04			78.936,26
2011 60000 23200 6220001	LLB Camp 1 Urbanitzacions			282.474,91	
2011 60000 23200 6220005	LLB Camp 7 Gestió Projecte i programes	122,22		47.370,55	
2011 60000 23200 6220006	LLB Camp 8 Adequació accessibilitat			74.108,97	
2011 60000 44000 2270601	Altres serveis externs	0,45			1.215,42
2011 60020 15100 2130000	Manteniment equips				
2011 60020 15100 2260400	Defensa jurídica	534,80			
2011 60020 15100 2260401	Assessorament jurídic	49.560,00			
2011 60020 15100 2270600	desplegament planejament	9.168,00			
2011 60020 15100 2270601	Estudis i Projectes	1.619,94			
2011 60020 15100 6110001	Urbanització de La Bòbila - Serreta			369.561,32	
2011 60020 15100 6110002	Urbanització Can Mates	224.223,86			
2011 60020 15100 6110004	Urbanització del Mira-Sol Centre			144.169,96	
2011 60020 15100 6190000	Urbanització C/ Alps	348.054,28			
2011 60020 15100 8300000	Execucions subsidiàries a càrrec particular	999,56			
2011 60020 23000 6090000	Edifici Plaça del Coll			0,01	
2011 60020 23200 2260900	Despesa ordinària de la Llei de Barris	2.161,65			81.865,14

ROMANENTS DE CRÈDIT

EXERCICI 2011

APLIC. PRESSUPOSTÀRIA	DESCRIPCIÓ	ROMANENTS COMPROMESOS		ROMNENTS NO COMPROMESOS	
		INCORPORABLES	NO INCORPORABLES	INCORPORABLES	NO INCORPORABLES
2011 60020 23200 6220000	Edifici Plaça del Coll. Equipaments interiors				
2011 60020 23200 6220001	Pla de Barris - CAMP 1	3.162,40			
2011 60020 23200 6220003	LLB Camp 5 Ecoficiència urb Les Planes			8.117,15	
2011 60020 23200 6220004	LLB Camp 6 Foment d'Associació de dones			10.945,59	
2011 60020 23200 6220005	LLB Camp 7 Gestió Projecte i Programes			25.000,00	
2011 60020 23200 6220006	LLB Camp 8 Adequació accessibilitat	660,80		1.206,12	
2011 60020 23200 6220007	LLB Camp 1 Urbanitzacions			4.715,74	
2011 60020 23200 7800000	LLB CAMP2 (SUBVENCIO) REPAR TEUL, FAÇ I TANQUES LES PLANES			69.020,00	
2011 60020 44000 2270601	Altres serveis externs	272,00			
2011 60020 44200 6240000	Pla de Millora del transport urbà	14.755,19		5.775,01	
2011 60020 45300 6090000	Actuacions de Millora a la Vialitat			247,95	
2011 60024 15100 8300000	Execucions subsidiàries a càrrec particular				
2011 60028 15000 6090000	Mobilitat	94.646,38			
2011 60028 15000 6310000	Senyalítica				
2011 60028 15100 2270601	Estudis i Projectes	9.280,00			
2011 60028 15100 6000000	Urbanitzacions			279.990,27	
2011 60028 15100 6000001	Expropiacions				
2011 60029 15100 2260400	DEFENSA JURIDICA	14.148,00			
2011 60029 15100 2270600	DESPLEGAMENT PLANEJAMENT				
2011 60029 15100 2270601	ESTUDIS I PROJECTES	4.756,00			
2011 60029 15100 2270603	PLANEJAMENT URBANISTIC	43.380,50			9.224,07
2011 60029 15100 4890000	INDEMNITZACIONS URBANISTIQUES				
2011 60029 15100 8300000	EXECUCIONS SUBSIDIARIES A CARREC PARTICULAR	9.583,94			
2011 60029 23200 2260900	DESPESA ORDINARIA DE LA LLEI DE BARRIS	2.065,00			51.596,79
2011 60128 15100 6000006	Can Barata			9.495,03	
2011 61000 17900 2230000	Aparcaments Mobilitat Sostenible				1.188,72

ROMANENTS DE CRÈDIT

EXERCICI 2011

APLIC. PRESSUPOSTÀRIA	DESCRIPCIÓ	ROMANENTS COMPROMESOS		ROMNENTS NO COMPROMESOS	
		INCORPORABLES	NO INCORPORABLES	INCORPORABLES	NO INCORPORABLES
2011 61000 44000 2100000	Concessió senyalització viaria	36.885,21		-4.432,28	
2011 61000 44200 2100001	Semàfors i pilones	23.918,30			11.158,96
2011 61020 15000 6000000	Millores Vialitat			1.865,30	
2011 61020 17900 2230000	Aparcaments Mobilitat Sostenible				
2011 61020 44000 2100000	Concessió senyalització viaria	916,37			2.468,41
2011 61028 44000 2260901	Estudis de mobilitat	1.450,00			
2011 61029 15000 6000000	MILLORES VIALITAT			37.638,97	
2011 61120 44200 2100002	Senyalització Can Mates	4,67			
2011 61120 44200 2100003	Senyalització Can Bellet i Vullpalleres				
2011 61129 44200 2100003	SENYALITZACIÓ CAN BELLET I VULLPALLERES				
2011 62000 44000 2140000	Manteniment marquesines				84.681,45
2011 62000 44000 2140001	Manteniment panells d'informació				17.677,45
2011 62000 44000 2230000	Concessió de transport urbà	234.443,60			
2011 62000 44200 6240000	Pla de millora del transport urbà	48.169,61		357.337,43	
2011 62020 15100 6090000	URBANITZACIÓ DISTRICTES			94,06	
2011 62020 15100 7800000	Subvenció Rehabilitació façanes			1.782,00	
2011 62020 44000 2140001	Manteniment panells d'informació				4.860,00
2011 62020 44000 2230000	Concessió de transport urbà	48.033,80			
2011 62020 44100 6190000	FEOSL-CONSTRUCCIÓ I RENOVACIÓ PARADES DE BUS			666,93	
2011 62022 15000 6090000	R/URBANITZACIONS CARRERS I PLACES T.	81.644,14		22.407,31	
2011 62022 15020 6090000	R/URBANITZACIO DE DISTRICTES			56.651,21	
2011 62023 15020 6090000	R/URBANITZACIO DE DISTRICTES	34.402,85		238.605,46	
2011 62024 15020 6090000	R/URBANITZACIO DE DISTRICTES				
2011 62024 33020 6270000	INSTAL.LACIONS CULTURALS T.	32.803,80			
2011 62025 15040 6090000	R/INFRASTRUCTURES VIARIES C.S.	10.000,00			
2011 62025 33020 6270000	INSTAL.LACIONS CULTURALS T.	9.788,32			

ROMANENTS DE CRÈDIT

EXERCICI 2011

APLIC. PRESSUPOSTÀRIA	DESCRIPCIÓ	ROMANENTS COMPROMESOS		ROMNENTS NO COMPROMESOS	
		INCORPORABLES	NO INCORPORABLES	INCORPORABLES	NO INCORPORABLES
2011 62025 43000 6220000	R/OBRES DE REFORMA INTEGRAL MERCAT TORREBLANCA	5.770,15		4.252,19	
2011 62026 15000 6090000	R/URBANITZACIONS CARRERS I PLACES T.	143.628,82		111,11	
2011 62026 15020 6090000	R/URBANITZACIO DE DISTRICTES	61.804,55		31.718,57	
2011 62026 43000 6220000	R/OBRES DE REFORMA INTEGRAL MERCAT TORREBLANCA			3.174,91	
2011 62027 15020 6090000	R/URBANITZACIO DE DISTRICTES			32.046,76	
2011 62027 15020 6090001	PROPOSTES DE DISTRICTES			37.738,34	
2011 62027 15040 6090000	R/INFRASTRUCTURES VIARIES C.S.	207.461,67			
2011 62028 44000 6240000	Millores del transport urbà				
2011 70000 17000 1430000	RETRIBUCIONS ALTRE PERSONAL MEDI AMBIENT				2.156,80
2011 70000 17000 1600000	SEGURETAT SOCIAL MEDI AMBIENT				2.465,48
2011 70000 17200 7670000	Aportació Municipal al Patronat de Collserola				
2011 70000 32400 6090000	Entorn Escola de Música			169,25	
2011 70020 17100 6090000	Enjardinament del Parc de Can Trabal			8,47	
2011 70020 17200 6090000	Centre dinamització de la Xein			3.979,67	
2011 70020 17200 6390000	Inversio Pla de Lluita Contra el Canvi Climatic				
2011 70028 17100 6000000	Parc Rural de la Torre Negre	944,24			
2011 70028 17100 6100000	Enjardinaments i zones verdes				
2011 70028 17100 6330000	Pla d¿acció lluita contra el Canvi Climàtic				
2011 70029 17100 6000000	PARC RURAL DE LA TORRE NEGRA	5.974,00			
2011 71000 17200 2100005	Manteniment de la plataforma i secció de pistes forestals				40,12
2011 71000 17200 2100006	Manteniment de la vegetació dins la zona de seguretat dels				-41,00
2011 71000 17200 2100007	Manteniment de la vegetació dels terrenys municipals				0,88
2011 71000 17200 2100008	XARXA D'ESPAIS D'INTERÈS NATURAL				
2011 71000 17200 2130000	Utillatges forestals pel Pla d'Ocupació				2.281,25
2011 71000 17200 2260201	Campanya de Prevenció Incendis				
2011 71000 17200 2270000	Gestió concessió tractament vegetació rieres				

ROMANENTS DE CRÈDIT

EXERCICI 2011

APLIC. PRESSUPOSTÀRIA	DESCRIPCIÓ	ROMANENTS COMPROMESOS		ROMNENTS NO COMPROMESOS	
		INCORPORABLES	NO INCORPORABLES	INCORPORABLES	NO INCORPORABLES
2011 71000 17200 2270001	Gestió concessió manteniment franges protecció urbanitzacio				
2011 71000 17200 2270600	Pla Especial de regulació de les masies i cases rurals i ge				20.000,00
2011 71000 17200 4890002	Subvenció socis ADF Sant Cugat	115,64		24,20	
2011 71000 17200 4890003	Conveni Ajuntament- Parc de Collserola 2009-2011				
2011 71020 17200 2100000	Mant. de franges de protecció de camins i pistes forestals	1.764,00			
2011 71020 17200 2100001	Mant. franges protecció urbanitzacions i zones urbanitzades	0,03			
2011 71020 17200 2130000	Utillatges forestals pel Pla d'Ocupació				
2011 71028 17100 2100003	Manteniment terrenys forestals municipals				
2011 71120 17200 2100001	XEIN				
2011 72000 17200 2100003	Neteja abocaments incontrolats	1.879,48			
2011 72000 17200 2120001	Legalització dependències municipals				2.572,00
2011 72000 17200 2270600	Ordenances	5.900,00			2.304,88
2011 72000 17200 2270602	Control contaminació	17.650,90			-1.174,19
2011 72000 17200 2270603	Control d'instal·lacions				2.395,89
2011 72020 17100 7700000	SUBVENCIONS A EMPRESES FINALISTES			19.444,25	
2011 72020 17200 2270900	Control instal.lacions	1.639,20			
2011 72029 17100 7700000	SUBVENCIONS A EMPRESES PRIVADES				
2011 72100 17200 2260200	Campanyes sensibilització				
2011 72100 31300 2100004	Realització colònies	202,12			6.384,15
2011 72100 31300 2100005	Trasllat gossos	6.750,01			-6.750,00
2011 72100 31300 2100006	Serveis veterinaris	1.120,88			4.879,12
2011 72100 31300 2260201	Control mosquit tigre				21,89
2011 72100 31300 4890000	Subvencio protectora cau amic				3.000,00
2011 72120 17200 2100002	Neteja abocaments incontrolats	844,89			
2011 72120 17200 2120000	Legalització escoles				
2011 72120 17200 2270600	Control antenes				

ROMANENTS DE CRÈDIT

EXERCICI 2011

APLIC. PRESSUPOSTÀRIA	DESCRIPCIÓ	ROMANENTS COMPROMESOS		ROMNENTS NO COMPROMESOS	
		INCORPORABLES	NO INCORPORABLES	INCORPORABLES	NO INCORPORABLES
2011 72120 31300 2100004	Realització colònies				7.795,28
2011 72120 31300 4890000	Subvencio protectora cau amic				
2011 73000 17100 2050000	Gestió conc. mant. M. urbà i elem esport parcs i jardins				
2011 73000 17100 2100000	Adequació escossells-paviments i conductors arrels				-501,77
2011 73000 17100 2100001	Adequació i manteniment infrastructures	5.780,61			-10.137,91
2011 73000 17100 2100002	Condicionament arbrat				899,96
2011 73000 17100 2100003	Condicionament jardineria				22.500,00
2011 73000 17100 2100004	Control sanitat vegetal i tract. fitosanitaris especial.	10,00			-1.498,50
2011 73000 17100 2100005	Maquinària, substrats, saulós i moviments de terres	11.947,50			-6.947,50
2011 73000 17100 2100006	Millora i estabilització pav. sauló erosionats i tecnosauló	5.959,00			-7.200,46
2011 73000 17100 2100007	Optimització plantacions per estalvi energètic	4,32			-2.440,09
2011 73000 17100 2100008	Reposició arbrat viari				1.429,00
2011 73000 17100 2100009	Substitució pollancres Can Trabal				2.000,00
2011 73000 17100 2150000	Reposició mobiliari urbà	0,01			-1.053,77
2011 73000 17100 2150001	Reposició peces i materials de jocs infantils				4.323,02
2011 73000 17100 2260200	Campanyes socioculturals ambientals del verd urbà	407,10			942,90
2011 73000 17100 2260201	Catalogació i normativa arbrat				1.000,00
2011 73000 17100 2260900	Ornamentacions per actes socioculturals				-2.045,60
2011 73000 17100 2260901	Pla de millora paviments i sorrals àrees de jocs infantils	7.117,11			
2011 73000 17100 2260902	Pla de subst. de travesses de tren àrees jocs i zones verde				5,54
2011 73000 17100 2260903	Utillatges jardineria i materials magatzem	605,14			-3.274,24
2011 73000 17100 2270001	Gestió concessió i conservació parcs i jardins	38.582,79			-33.388,91
2011 73000 17100 2270002	Gestió concessió i manteniment arbrat	45.700,32			20.898,24
2011 73000 17100 2270003	CONTROL DE QUALITAT SERVEI DE CONSER. I MANT.D'ARBRAT PUBLIC	3.539,17			
2011 73000 17100 2270004	Gestió nova concessió manteniment àrees de jocs infantils				
2011 73000 17100 2270005	Neteges i condicionaments terrenys de qualit urb.				0,01

ROMANENTS DE CRÈDIT

EXERCICI 2011

APLIC. PRESSUPOSTÀRIA	DESCRIPCIÓ	ROMANENTS COMPROMESOS		ROMNENTS NO COMPROMESOS	
		INCORPORABLES	NO INCORPORABLES	INCORPORABLES	NO INCORPORABLES
2011 73000 17100 2270006	Gestió concessió i conservació Can Mates	4.477,45			59.732,44
2011 73000 17100 2270007	Serveis de condicionament i neteges				
2011 73000 17100 2270008	Gestió concessió i conservació Can Bellet i Vullpalleres	18.146,84			27.351,64
2011 73000 17100 6100001	ENJARDINAMENTS I ZONES VERDES	13.977,10		77.575,00	
2011 73000 17100 6320000	Treballs d'adequació escoles	40.855,59			
2011 73000 17200 2270600	Projectes i direccions obres Medi Ambient				2.001,02
2011 73020 17100 2050000	Gestió conc. mant. M. urbà i elem esport parcs i jardins	1.021,27			
2011 73020 17100 2100000	Adequació escossells-paviments i conductors arrels				
2011 73020 17100 2100001	Adequació i manteniment infrastructures				
2011 73020 17100 2100009	Substitució pollancres Can Trabal				
2011 73020 17100 2260901	Pla de millora paviments i sorrals àrees de jocs infantils				
2011 73020 17100 2260903	Utillatges jardineria i materials magatzem	0,76			
2011 73020 17100 2270001	Gestió concessió i conservació parcs i jardins	768,20			
2011 73020 17100 2270002	Gestió concessió i manteniment arbrat				
2011 73020 17100 2270004	Gestió nova concessió manteniment àrees de jocs infantils	0,05			
2011 73020 17100 2270006	Gestió concessió i conservació Can Mates	19.492,76			
2011 73020 17100 2270008	Gestió concessió i conservació Can Bellet i Vullpalleres	42.003,23			
2011 73029 17100 2270006	GESTIO CONCESSIO I CONSERVACIO CAN MATES	11.683,24			
2011 73120 31300 2260200	Control mosquit tigre				
2011 74000 17200 2100000	Manteniment instal.lacio solar fotovoltaica	57,82			
2011 74000 17200 2260201	Promoció de la mobilitat sostenible	962,54			
2011 74000 17200 2260902	Pla de dinamització educativa				
2011 74000 17200 2270603	Pla de lluita contra el canvi climàtic	9.387,37		0,02	
2011 74000 17200 2270900	Oficina Sant Cugat Sostenible	392,85			
2011 74000 17200 4890000	Subvencions protecció ambiental				
2011 74000 17200 4890001	Agenda 21 Escolar				

ROMANENTS DE CRÈDIT

EXERCICI 2011

APLIC. PRESSUPOSTÀRIA	DESCRIPCIÓ	ROMANENTS COMPROMESOS		ROMNENTS NO COMPROMESOS	
		INCORPORABLES	NO INCORPORABLES	INCORPORABLES	NO INCORPORABLES
2011 74000 17200 4890002	Agenda 21 Escolar escoles bressol				
2011 74020 17200 2260200	Programa ambientalització ajuntament				
2011 74020 17200 2260201	Promoció de la mobilitat sostenible	106,20			
2011 74020 17200 2260902	Pla de dinamització educativa				
2011 74020 17200 2260903	Sensibilització ambiental				
2011 74020 17200 2270603	Pla de lluita contra el canvi climàtic	4.429,08			
2011 74020 17200 2270900	Oficina Sant Cugat Sostenible				
2011 74029 17200 2260200	PROGRAMA AMBIENTALITZACIO AJUNTAMENT				
2011 79026 41010 6000000	ACTUACIONS AL PARC RURAL DE LA TORRE NEGRA	57.962,76			
2011 80000 92000 1220000	Pagaments en espècie				53,98
2011 80000 92000 1430001	Relació de Llocs de Treball				122.836,19
2011 80000 92000 1510000	Gratificacions				3.107,41
2011 80000 92000 1610400	Jubilacions anticipades i indemnitzacions				1,00
2011 80000 92000 2300100	Dietes i deplaçaments				1.845,81
2011 80020 92000 2300100	Dietes i deplaçaments				744,05
2011 80025 21100 1610500	Fons social	1.914,22			
2011 80026 21100 1610500	Fons social	134,02			
2011 80027 21100 1610500	Fons social	8.059,98			
2011 80028 21100 1610500	Fons social	1.841,63			
2011 80029 21100 1610500	FONS SOCIAL	2.105,17			
2011 81000 92000 1620000	Pla de Formació	960,00			6.983,25
2011 81000 92000 2270600	Serveis Extrerns Consultories	1.375,60			35.079,14
2011 81000 92000 4810000	Conveni pràctiques amb institucions				11.074,00
2011 81020 92000 1620000	Pla de formació	2.326,00			
2011 81020 92000 2270600	Serveis Extrerns Consultories	169,93			
2011 81020 92000 4810000	Conveni pràctiques amb institucions				

ROMANENTS DE CRÈDIT

EXERCICI 2011

APLIC. PRESSUPOSTÀRIA	DESCRIPCIÓ	ROMANENTS COMPROMESOS		ROMNENTS NO COMPROMESOS	
		INCORPORABLES	NO INCORPORABLES	INCORPORABLES	NO INCORPORABLES
2011 82000 92000 2330000	Prevenció de riscos laborals	329,13			
2011 83000 92000 2270601	Manteniment del SIG	11.179,78			2.241,18
2011 83000 92000 2270602	Donar difusió arxiu municipal				2.520,22
2011 83000 92000 2270603	Implantar sistema de gestió documental				30.000,00
2011 83000 92000 2270604	Desenvolupament de la gestió qualitat				2.035,00
2011 83020 92000 2270600	Classificar fons documentals				
2011 83020 92000 2270601	Manteniment del SIG	1,00			
2011 83020 93400 1170000	Tresoreria - Economia - Pla jubilació eventuals				
2011 83020 93400 1270000	Tresoreria - Economia - Pla jubilació funcionaris				
2011 83020 93400 1470000	Tresoreria - Economia - Pla jubilació laborals				
2011 83020 93400 1620400	Tresoreria - Economia - Fons Social				
2011 88000 91200 1000000	OG - OG - Retribucions electes				64.597,14
2011 88000 91200 1100900	OG - OG - Retribucions eventuals				-21.141,86
2011 88000 91200 1600000	OG - OG - Seguretat Social				-1.751,17
2011 88000 91200 2300000	OG - OG - Indemnitzacions electes				-11.333,88
2011 88000 91200 4890000	OG - OG - Assignacions grups municipals				-1.176,75
2011 88100 92000 1100900	Intervenció - Economia - Retribucions eventuals				1,00
2011 88100 92000 1170000	Intervenció - Economia - Pla jubilació eventuals				1,00
2011 88100 92000 1200900	Intervenció - Economia - Bàsiques places funcionaris				19.367,94
2011 88100 92000 1210001	Intervenció - Economia - Ampliacions horari funcionaris				1,00
2011 88100 92000 1210002	Intervenció - Economia - Compl. Places funcionaris				23.715,44
2011 88100 92000 1270000	Intervenció - Economia - Pla jubilació funcionaris				1,00
2011 88100 92000 1300100	Intervenció - Economia - Hores extres laborals				1,00
2011 88100 92000 1300900	Intervenció - Economia - Retribucions places laborals				1,00
2011 88100 92000 1310000	Intervenció - Economia - Retribucions laborals temporals				1,00
2011 88100 92000 1430000	Intervenció - Economia - Retribucions altre personal				1,00

ROMANENTS DE CRÈDIT

EXERCICI 2011

APLIC. PRESSUPOSTÀRIA	DESCRIPCIÓ	ROMANENTS COMPROMESOS		ROMNENTS NO COMPROMESOS	
		INCORPORABLES	NO INCORPORABLES	INCORPORABLES	NO INCORPORABLES
2011 88100 92000 1470000	Intervenció - Economia - Pla jubilació laborals				1,00
2011 88100 92000 1500000	Intervenció - Economia - Productivitat				4.412,93
2011 88100 92000 1500001	Intervenció - Economia - Pla de carrera				1,00
2011 88100 92000 1600000	Intervenció - Economia - Seguretat Social				13.348,35
2011 88100 92000 1620400	Intervenció - Economia - Fons Social				5.737,85
2011 88120 92000 1170000	Intervenció - Economia - Pla jubilació eventuals				1,00
2011 88120 92000 1270000	Intervenció - Economia - Pla jubilació funcionaris				1,00
2011 88120 92000 1470000	Intervenció - Economia - Pla jubilació laborals				1,00
2011 88120 92000 1620400	Intervenció - Economia - Fons Social				3.915,66
2011 88200 92000 1100900	SG -- Administració General - Retribucions eventuals				1,00
2011 88200 92000 1170000	SG -- Administració General - Pla jubilació eventuals				1,00
2011 88200 92000 1200900	SG -- Administració General - Bàsiques places funcionaris				4.962,94
2011 88200 92000 1210001	SG -- AG - Ampliacions horari funcionaris				1,00
2011 88200 92000 1210002	SG -- Administració General - Compl. Places funcionaris				-3.332,78
2011 88200 92000 1270000	SG -- Administració General - Pla jubilació funcionaris				1,00
2011 88200 92000 1300100	SG -- Administració General - Hores extres laborals				1,00
2011 88200 92000 1300900	SG -- Administració General - Retribucions places laborals				-2.340,76
2011 88200 92000 1310000	SG -- AG - Retribucions laborals temporals				4.609,19
2011 88200 92000 1430000	SG -- Administració General - Retribucions altre personal				-222,66
2011 88200 92000 1470000	SG -- Administració General - Pla jubilació laborals				1,00
2011 88200 92000 1500000	SG -- Administració General - Productivitat				-498,78
2011 88200 92000 1500001	SG -- Administració General - Pla de carrera				1,00
2011 88200 92000 1600000	SG -- Administració General - Seguretat Social				-5.792,01
2011 88200 92000 1620400	SG -- Administració General - Fons Social				24.925,03
2011 88220 92000 1170000	SG -- Administració General - Pla jubilació eventuals				1,00
2011 88220 92000 1270000	SG -- Administració General - Pla jubilació funcionaris				1,00

ROMANENTS DE CRÈDIT

EXERCICI 2011

APLIC. PRESSUPOSTÀRIA	DESCRIPCIÓ	ROMANENTS COMPROMESOS		ROMNENTS NO COMPROMESOS	
		INCORPORABLES	NO INCORPORABLES	INCORPORABLES	NO INCORPORABLES
2011 88220 92000 1470000	SG -- Administració General - Pla jubilació laborals				1,00
2011 88220 92000 1620400	SG -- Administració General - Fons Social				21.791,58
2011 88300 93400 1100900	Tresoreria - Economia - Retribucions eventuals				1,00
2011 88300 93400 1170000	Tresoreria - Economia - Pla jubilació eventuals				1,00
2011 88300 93400 1200900	Tresoreria - Economia - Bàsiques places funcionaris				-2.887,03
2011 88300 93400 1210001	Tresoreria - Economia - Ampliacions horari funcionaris				-1.144,14
2011 88300 93400 1210002	Tresoreria - Economia - Compl. Places funcionaris				-10.166,30
2011 88300 93400 1270000	Tresoreria - Economia - Pla jubilació funcionaris				1,00
2011 88300 93400 1300100	Tresoreria - Economia - Hores extres laborals				1,00
2011 88300 93400 1300900	Tresoreria - Economia - Retribucions places laborals				1,00
2011 88300 93400 1310000	Tresoreria - Economia - Retribucions laborals temporals				1,00
2011 88300 93400 1430000	Tresoreria - Economia - Retribucions altre personal				206,18
2011 88300 93400 1470000	Tresoreria - Economia - Pla jubilació laborals				1,00
2011 88300 93400 1500000	Tresoreria - Economia - Productivitat				-2.359,88
2011 88300 93400 1500001	Tresoreria - Economia - Pla de carrera				1,00
2011 88300 93400 1600000	Tresoreria - Economia - Seguretat Social				-318,24
2011 88300 93400 1620400	Tresoreria - Economia - Fons Social				7.808,86
2011 88320 93400 1170000	Creada en actualització				1,00
2011 88320 93400 1270000	Creada en actualització				1,00
2011 88320 93400 1470000	Creada en actualització				1,00
2011 88320 93400 1620400	Creada en actualització				2.966,15
2011 88400 92000 1430000	Síndic de Greuges - Retribucions altre personal				
2011 88400 92000 1600000	Síndic de Greuges - Síndic de greuges - Seguretat Social				
2011 88500 13200 1100900	SC SC Retribucions eventuals				1,00
2011 88500 13200 1170000	SC SC Pla jubilació eventuals				1,00
2011 88500 13200 1200900	SC SC Bàsiques places funcionaris				98.699,46

ROMANENTS DE CRÈDIT

EXERCICI 2011

APLIC. PRESSUPOSTÀRIA	DESCRIPCIÓ	ROMANENTS COMPROMESOS		ROMNENTS NO COMPROMESOS	
		INCORPORABLES	NO INCORPORABLES	INCORPORABLES	NO INCORPORABLES
2011 88500 13200 1210001	SC SC Ampliacions horari funcionaris				-150.985,62
2011 88500 13200 1210002	SC SC Compl. Places funcionaris				161.943,14
2011 88500 13200 1240000	SC SC Retribucions funcionaris en pràctiques				1,00
2011 88500 13200 1270000	SC SC Pla jubilació funcionaris				1,00
2011 88500 13200 1300100	SC SC Hores extres laborals				1,00
2011 88500 13200 1300900	SC SC Retribucions places laborals				234,88
2011 88500 13200 1310000	SC SC Retribucions laborals temporals				11,28
2011 88500 13200 1430000	SC SC Retribucions altre personal				-191,78
2011 88500 13200 1470000	SC SC Pla jubilació laborals				1,00
2011 88500 13200 1500000	SC SC Productivitat				45.812,01
2011 88500 13200 1500001	SC SC Pla de carrera				-1.068,23
2011 88500 13200 1600000	SC SC Seguretat Social				150.975,86
2011 88500 13200 1620400	SC SC Fons Social				144.891,40
2011 88500 13400 1100900	SC - Protecció Civil - Retribucions eventuals				1,00
2011 88500 13400 1170000	SC - Protecció Civil - Pla jubilació eventuals				1,00
2011 88500 13400 1200900	SC - Protecció Civil - Bàsiques places funcionaris				538,04
2011 88500 13400 1210001	SC - Protecció Civil - Amp. horari funcionaris				-5.397,16
2011 88500 13400 1210002	SC - Protecció Civil - Compl. Places funcionaris				
2011 88500 13400 1270000	SC - Protecció Civil - Pla jubilació funcionaris				1,00
2011 88500 13400 1300100	SC - Protecció Civil - Hores extres laborals				1,00
2011 88500 13400 1300900	SC - Protecció Civil - Retribucions places laborals				1,00
2011 88500 13400 1310000	SC - Protecció Civil - Ret. laborals temporals				1,00
2011 88500 13400 1430000	SC - Protecció Civil - Retribucions altre personal				1,00
2011 88500 13400 1470000	SC - Protecció Civil - Pla jubilació laborals				1,00
2011 88500 13400 1500000	SC - Protecció Civil - Productivitat				23,31
2011 88500 13400 1500001	SC - Protecció Civil - Pla de carrera				1,00

ROMANENTS DE CRÈDIT

EXERCICI 2011

APLIC. PRESSUPOSTÀRIA	DESCRIPCIÓ	ROMANENTS COMPROMESOS		ROMNENTS NO COMPROMESOS	
		INCORPORABLES	NO INCORPORABLES	INCORPORABLES	NO INCORPORABLES
2011 88500 13400 1600000	SC - Protecció Civil - Seguretat Social				-1.542,51
2011 88500 13400 1620400	SC - Protecció Civil - Fons Social				-89,58
2011 88520 13200 1170000	SC SC Pla jubilació eventuals				1,00
2011 88520 13200 1270000	SC SC Pla jubilació funcionaris				1,00
2011 88520 13200 1470000	SC SC Pla jubilació laborals				1,00
2011 88520 13200 1500001	SC SC Pla de carrera	2.387,05			
2011 88520 13200 1620400	SC SC Fons Social				119.014,72
2011 89000 92000 1100900	A - Administració General - Retribucions eventuals				-16.558,63
2011 89000 92000 1170000	A - Administració General - Pla jubilació eventuals				1,00
2011 89000 92000 1200900	A - Administració General - Bàsiques places funcionaris				985,10
2011 89000 92000 1210001	A - Administració General - Ampliacions horari funcionari				1,00
2011 89000 92000 1210002	A - Administració General - Compl. Places funcionaris				5.097,14
2011 89000 92000 1270000	A - Administració General - Pla jubilació funcionaris				1,00
2011 89000 92000 1300100	A - Administració General - Hores extres laborals				1,00
2011 89000 92000 1300900	A - Administració General - Retribucions places laborals				267,55
2011 89000 92000 1310000	A - AG - Retribucions laborals temporals				1,00
2011 89000 92000 1430000	A - Administració General - Retribucions altre personal				1,00
2011 89000 92000 1470000	A - Administració General - Pla jubilació laborals				1,00
2011 89000 92000 1500000	A - Administració General - Productivitat				-4.508,67
2011 89000 92000 1500001	A - Administració General - Pla de carrera				-924,39
2011 89000 92000 1600000	A - Administració General - Seguretat Social				1.905,22
2011 89000 92000 1620400	A - Administració General - Fons Social				9.789,84
2011 89020 92000 1170000	A - Administració General - Pla jubilació eventuals				1,00
2011 89020 92000 1270000	A - Administració General - Pla jubilació funcionaris				1,00
2011 89020 92000 1470000	A - Administració General - Pla jubilació laborals				1,00
2011 89020 92000 1620400	A - Administració General - Fons Social				9.722,95

ROMANENTS DE CRÈDIT

EXERCICI 2011

APLIC. PRESSUPOSTÀRIA	DESCRIPCIÓ	ROMANENTS COMPROMESOS		ROMNENTS NO COMPROMESOS	
		INCORPORABLES	NO INCORPORABLES	INCORPORABLES	NO INCORPORABLES
2011 89100 32000 1100900	CEEJ-Educació - Retribucions eventuals				1,00
2011 89100 32000 1170000	CEEJ-Educació - Pla jubilació eventuals				1,00
2011 89100 32000 1200900	CEEJ-Educació - Bàsiques places funcionaris				-1.738,12
2011 89100 32000 1210001	CEEJ-Educació - Ampliacions horari funcionaris				-407,94
2011 89100 32000 1210002	CEEJ-Educació - Compl. Places funcionaris				-3.289,14
2011 89100 32000 1270000	CEEJ-Educació - Pla jubilació funcionaris				1,00
2011 89100 32000 1300100	CEEJ-Educació - Hores extres laborals				-782,20
2011 89100 32000 1300900	CEEJ-Educació - Retribucions places laborals				2.471,30
2011 89100 32000 1310000	CEEJ-Educació - Retribucions laborals temporals				1,00
2011 89100 32000 1430000	CEEJ-Educació - Retribucions altre personal				-2.649,06
2011 89100 32000 1470000	CEEJ-Educació - Pla jubilació laborals				1,00
2011 89100 32000 1500000	CEEJ-Educació - Productivitat				460,95
2011 89100 32000 1500001	CEEJ-Educació - Pla de carrera				1,00
2011 89100 32000 1600000	CEEJ-Educació - Seguretat Social				-7.674,85
2011 89100 32000 1620400	CEEJ-Educació - Fons Social				23.653,70
2011 89100 32400 1300900	CEEJ-Consorci N. Lingüística - Retribucions places laboral				
2011 89100 32400 1600000	CEEJ-Consorci N. Lingüística - Seguretat Social				-11,86
2011 89100 33000 1100900	CEEJ-Cultura - Retribucions eventuals				612,26
2011 89100 33000 1170000	CEEJ-Cultura - Pla jubilació eventuals				1,00
2011 89100 33000 1200900	CEEJ-Cultura - Bàsiques places funcionaris				-12.438,38
2011 89100 33000 1210001	CEEJ-Cultura - Ampliacions horari funcionaris				-12.752,65
2011 89100 33000 1210002	CEEJ-Cultura - Compl. Places funcionaris				24.628,22
2011 89100 33000 1270000	CEEJ-Cultura - Pla jubilació funcionaris				1,00
2011 89100 33000 1300100	CEEJ-Cultura - Hores extres laborals				-8.156,36
2011 89100 33000 1300900	CEEJ-Cultura - Retribucions places laborals				19.028,79
2011 89100 33000 1310000	CEEJ-Cultura - Retribucions laborals temporals				1.068,50

ROMANENTS DE CRÈDIT

EXERCICI 2011

APLIC. PRESSUPOSTÀRIA	DESCRIPCIÓ	ROMANENTS COMPROMESOS		ROMNENTS NO COMPROMESOS	
		INCORPORABLES	NO INCORPORABLES	INCORPORABLES	NO INCORPORABLES
2011 89100 33000 1430000	CEEJ-Cultura - Retribucions altre personal				-2.691,62
2011 89100 33000 1470000	CEEJ-Cultura - Pla jubilació laborals				1,00
2011 89100 33000 1500000	CEEJ-Cultura - Productivitat				1.828,37
2011 89100 33000 1500001	CEEJ-Cultura - Pla de carrera				1,00
2011 89100 33000 1600000	CEEJ-Cultura - Seguretat Social				-36.705,42
2011 89100 33000 1620400	CEEJ-Cultura - Fons Social				24.702,96
2011 89100 33001 1100900	CEEJ-Joventut - Retribucions eventuals				1,00
2011 89100 33001 1170000	CEEJ-Joventut - Pla jubilació eventuals				1,00
2011 89100 33001 1200900	CEEJ-Joventut - Bàsiques places funcionaris				556,88
2011 89100 33001 1210001	CEEJ-Joventut - Ampliacions horari funcionaris				-2.479,80
2011 89100 33001 1210002	CEEJ-Joventut - Compl. Places funcionaris				
2011 89100 33001 1270000	CEEJ-Joventut - Pla jubilació funcionaris				1,00
2011 89100 33001 1300100	CEEJ-Joventut - Hores extres laborals				1,00
2011 89100 33001 1300900	CEEJ-Joventut - Retribucions places laborals				641,66
2011 89100 33001 1310000	CEEJ-Joventut - Retribucions laborals temporals				1,00
2011 89100 33001 1430000	CEEJ-Joventut - Retribucions altre personal				1,00
2011 89100 33001 1470000	CEEJ-Joventut - Pla jubilació laborals				1,00
2011 89100 33001 1500000	CEEJ-Joventut - Productivitat				
2011 89100 33001 1500001	CEEJ-Joventut - Pla de carrera				1,00
2011 89100 33001 1600000	CEEJ-Joventut - Seguretat Social				-493,26
2011 89100 33001 1620400	CEEJ-Joventut - Fons Social				2.447,13
2011 89100 34000 1100900	CEEJ-Esports - Retribucions eventuals				-18.644,17
2011 89100 34000 1170000	CEEJ-Esports - Pla jubilació eventuals				1,00
2011 89100 34000 1200900	CEEJ-Esports - Bàsiques places funcionaris				-3.828,18
2011 89100 34000 1210001	CEEJ-Esports - Ampliacions horari funcionaris				-2.455,28
2011 89100 34000 1210002	CEEJ-Esports - Compl. Places funcionaris				-13.303,46

ROMANENTS DE CRÈDIT

EXERCICI 2011

APLIC. PRESSUPOSTÀRIA	DESCRIPCIÓ	ROMANENTS COMPROMESOS		ROMNENTS NO COMPROMESOS	
		INCORPORABLES	NO INCORPORABLES	INCORPORABLES	NO INCORPORABLES
2011 89100 34000 1270000	CEEJ-Esports - Pla jubilació funcionaris				1,00
2011 89100 34000 1300100	CEEJ-Esports - Hores extres laborals				-123,46
2011 89100 34000 1300900	CEEJ-Esports - Retribucions places laborals				-11.511,06
2011 89100 34000 1310000	CEEJ-Esports - Retribucions laborals temporals				1,00
2011 89100 34000 1430000	CEEJ-Esports - Retribucions altre personal				-24.262,37
2011 89100 34000 1470000	CEEJ-Esports - Pla jubilació laborals				1,00
2011 89100 34000 1500000	CEEJ-Esports - Productivitat				-5.014,21
2011 89100 34000 1500001	CEEJ-Esports - Pla de carrera				1,00
2011 89100 34000 1600000	CEEJ-Esports - Seguretat Social				3.962,30
2011 89100 34000 1620400	CEEJ-Esports - Fons Social				13.492,85
2011 89120 32000 1170000	CEEJ-Educació - Pla jubilació eventuals				1,00
2011 89120 32000 1270000	CEEJ-Educació - Pla jubilació funcionaris				1,00
2011 89120 32000 1470000	CEEJ-Educació - Pla jubilació laborals				1,00
2011 89120 32000 1620400	CEEJ-Educació - Fons Social				16.151,39
2011 89120 33000 1170000	CEEJ-Cultura - Pla jubilació eventuals				1,00
2011 89120 33000 1270000	CEEJ-Cultura - Pla jubilació funcionaris				1,00
2011 89120 33000 1470000	CEEJ-Cultura - Pla jubilació laborals				1,00
2011 89120 33000 1620400	CEEJ-Cultura - Fons Social				8.063,26
2011 89120 33001 1170000	CEEJ-Joventut - Pla jubilació eventuals				1,00
2011 89120 33001 1270000	CEEJ-Joventut - Pla jubilació funcionaris				1,00
2011 89120 33001 1470000	CEEJ-Joventut - Pla jubilació laborals				1,00
2011 89120 33001 1620400	CEEJ-Joventut - Fons Social				2.512,28
2011 89120 34000 1170000	CEEJ-Esports - Pla jubilació eventuals				1,00
2011 89120 34000 1270000	CEEJ-Esports - Pla jubilació funcionaris				1,00
2011 89120 34000 1470000	CEEJ-Esports - Pla jubilació laborals				1,00
2011 89120 34000 1620400	CEEJ-Esports - Fons Social				11.536,14

ROMANENTS DE CRÈDIT

EXERCICI 2011

APLIC. PRESSUPOSTÀRIA	DESCRIPCIÓ	ROMANENTS COMPROMESOS		ROMNENTS NO COMPROMESOS	
		INCORPORABLES	NO INCORPORABLES	INCORPORABLES	NO INCORPORABLES
2011 89200 15500 1100900	S:U. Mant. Ciutat- BOM - Retribucions eventuals				1,00
2011 89200 15500 1100901	S:U. Mant. Ciutat- Retribucions eventuals				-63.895,40
2011 89200 15500 1170000	S:U. Mant. Ciutat- BOM - Pla jubilació eventuals				1,00
2011 89200 15500 1170001	S:U. Mant. Ciutat- Pla jubilació eventuals				1,00
2011 89200 15500 1200900	S:U. Mant. Ciutat- BOM - Bàsiques places funcionaris				50,86
2011 89200 15500 1200901	S:U. Mant. Ciutat- Bàsiques places funcionaris				3.072,73
2011 89200 15500 1210001	S:U. Mant. Ciutat- BOM - Ampliacions horari funcionaris				-26.434,48
2011 89200 15500 1210002	S:U. Mant. Ciutat- BOM - Compl. Places funcionaris				
2011 89200 15500 1210003	S:U. Mant. Ciutat- Ampliacions horari funcionaris				1,00
2011 89200 15500 1210004	S:U. Mant. Ciutat- Compl. Places funcionaris				-1.599,71
2011 89200 15500 1270000	S:U. Mant. Ciutat- BOM - Pla jubilació funcionaris				1,00
2011 89200 15500 1270001	S:U. Mant. Ciutat- Pla jubilació funcionaris				1,00
2011 89200 15500 1300100	S:U. Mant. Ciutat- BOM - Hores extres laborals				-97.777,96
2011 89200 15500 1300101	S:U. Mant. Ciutat- Hores extres laborals				-4.327,92
2011 89200 15500 1300900	S:U. Mant. Ciutat- BOM - Retribucions places laborals				24.363,91
2011 89200 15500 1300901	S:U. Mant. Ciutat- Retribucions places laborals				-4.950,69
2011 89200 15500 1310000	S:U. Mant. Ciutat- BOM - Retribucions laborals temporals				23,37
2011 89200 15500 1310001	S:U. Mant. Ciutat- Retribucions laborals temporals				556,88
2011 89200 15500 1430000	S:U. Mant. Ciutat- BOM - Retribucions altre personal				1,00
2011 89200 15500 1430001	S:U. Mant. Ciutat- Retribucions altre personal				1.828,18
2011 89200 15500 1470000	S:U. Mant. Ciutat- BOM - Pla jubilació laborals				1,00
2011 89200 15500 1470001	S:U. Mant. Ciutat- Pla jubilació laborals				1,00
2011 89200 15500 1500000	S:U. Mant. Ciutat- BOM - Productivitat				2.277,33
2011 89200 15500 1500001	S:U. Mant. Ciutat- BOM - Pla de carrera				1,00
2011 89200 15500 1500002	S:U. Mant. Ciutat- Productivitat				2.845,36
2011 89200 15500 1500003	S:U. Mant. Ciutat- Pla de carrera				1,00

ROMANENTS DE CRÈDIT

EXERCICI 2011

APLIC. PRESSUPOSTÀRIA	DESCRIPCIÓ	ROMANENTS COMPROMESOS		ROMNENTS NO COMPROMESOS	
		INCORPORABLES	NO INCORPORABLES	INCORPORABLES	NO INCORPORABLES
2011 89200 15500 1600000	S:U. Mant. Ciutat- BOM - Seguretat Social				26.515,44
2011 89200 15500 1600001	S:U. Mant. Ciutat- Seguretat Social				17.805,10
2011 89200 15500 1620400	S:U. Mant. Ciutat- BOM - Fons Social				50.084,90
2011 89200 15500 1620401	S:U. Mant. Ciutat- Fons Social				20.415,15
2011 89200 92000 1100900	S:U. Mant. Ciutat-G. d'Edificis i desc. - Ret. eventuals				1,00
2011 89200 92000 1170000	S:U. Mant. Ciutat-G. d'Edificis i desc. - Pla jub. eventual				1,00
2011 89200 92000 1200900	S:U. Mant. Ciutat-G. d'Edif i desc. - Bàsiques places fun.				-10.784,78
2011 89200 92000 1210001	S:U. Mant. Ciutat-G. d'Edificis i desc. - Ampli. horari fun				-1.127,11
2011 89200 92000 1210002	S:U. Mant. Ciutat-G. d'Edificis i desc. - Compl. Places fun				-18.094,75
2011 89200 92000 1270000	S:U. Mant. Ciutat-G. d'Edif i desc. - Pla jub. Funcionaris				1,00
2011 89200 92000 1300100	S:U. Mant. Ciutat-G. d'Edif i desc. - Hores extres laborals				-1.316,13
2011 89200 92000 1300900	S:U. Mant. Ciutat-G. d'Edif i desc. - Ret. places laborals				-14.639,20
2011 89200 92000 1310000	S:U. Mant. Ciutat-G. d'Edif i desc. - Ret. laborals temp.				1,00
2011 89200 92000 1430000	S:U. Mant. Ciutat-G. d'Edif i desc. - Ret. altre personal				-22.329,83
2011 89200 92000 1470000	S:U. Mant. Ciutat-G. d'Edificis i desc. - Pla jub. laborals				1,00
2011 89200 92000 1500000	S:U. Mant. Ciutat-G. d'Edificis i desc. - Productivitat				2.777,22
2011 89200 92000 1500001	S:U. Mant. Ciutat-G. d'Edificis i desc. - Pla de carrera				1,00
2011 89200 92000 1600000	S:U. Mant. Ciutat-G. d'Edificis i desc. - Seguretat Social				-27.481,24
2011 89200 92000 1620400	S:U. Mant. Ciutat-G. d'Edificis i desc. - Fons Social				24.524,25
2011 89220 15500 1170000	S:U. Mant. Ciutat- BOM - Pla jubilació eventuals				1,00
2011 89220 15500 1170001	S:U. Mant. Ciutat- Pla jubilació eventuals				1,00
2011 89220 15500 1270000	S:U. Mant. Ciutat- BOM - Pla jubilació funcionaris				1,00
2011 89220 15500 1270001	S:U. Mant. Ciutat- Pla jubilació funcionaris				1,00
2011 89220 15500 1470000	S:U. Mant. Ciutat- BOM - Pla jubilació laborals				1,00
2011 89220 15500 1470001	S:U. Mant. Ciutat- Pla jubilació laborals				1,00
2011 89220 15500 1620400	S:U. Mant. Ciutat- BOM - Fons Social				55.725,67

ROMANENTS DE CRÈDIT

EXERCICI 2011

APLIC. PRESSUPOSTÀRIA	DESCRIPCIÓ	ROMANENTS COMPROMESOS		ROMNENTS NO COMPROMESOS	
		INCORPORABLES	NO INCORPORABLES	INCORPORABLES	NO INCORPORABLES
2011 89220 92000 1620400	S:U. Mant. Ciutat-G. d'Edificis i desc. - Fons Social				13.346,27
2011 89400 23000 1100900	PS - Serveis Socials - Retribucions eventuals				-34.586,94
2011 89400 23000 1170000	PS - Serveis Socials - Pla jubilació eventuals				1,00
2011 89400 23000 1200900	PS - Serveis Socials - Bàsiques places funcionaris				-29.022,48
2011 89400 23000 1210001	PS - Serveis Socials - Ampliacions horari funcionaris				-1.302,68
2011 89400 23000 1210002	PS - Serveis Socials - Compl. Places funcionaris				-36.449,91
2011 89400 23000 1270000	PS - Serveis Socials - Pla jubilació funcionaris				1,00
2011 89400 23000 1300100	PS - Serveis Socials - Hores extres laborals				-826,44
2011 89400 23000 1300900	PS - Serveis Socials - Retribucions places laborals				456,07
2011 89400 23000 1310000	PS - Serveis Socials - Retribucions laborals temporals				-32.282,02
2011 89400 23000 1430000	PS - Serveis Socials - Retribucions altre personal				-186.436,59
2011 89400 23000 1470000	PS - Serveis Socials - Pla jubilació laborals				1,00
2011 89400 23000 1500000	PS - Serveis Socials - Productivitat				-34.013,79
2011 89400 23000 1500001	PS - Serveis Socials - Pla de carrera				-896,70
2011 89400 23000 1600000	PS - Serveis Socials - Seguretat Social				-135.029,73
2011 89400 23000 1620400	PS - Serveis Socials - Fons Social				52.795,94
2011 89400 31300 1100900	PS - Salut Pública - Retribucions eventuals				1,00
2011 89400 31300 1170000	PS - Salut Pública - Pla jubilació eventuals				1,00
2011 89400 31300 1200900	PS - Salut Pública - Bàsiques places funcionaris				1,00
2011 89400 31300 1210001	PS - Salut Pública - Ampliacions horari funcionaris				1,00
2011 89400 31300 1210002	PS - Salut Pública - Compl. Places funcionaris				1,00
2011 89400 31300 1270000	PS - Salut Pública - Pla jubilació funcionaris				1,00
2011 89400 31300 1300100	PS - Salut Pública - Hores extres laborals				-114,71
2011 89400 31300 1300900	PS - Salut Pública - Retribucions places laborals				-31.102,70
2011 89400 31300 1310000	PS - Salut Pública - Retribucions laborals temporals				1,00
2011 89400 31300 1430000	PS - Salut Pública - Retribucions altre personal				-24.267,67

ROMANENTS DE CRÈDIT

EXERCICI 2011

APLIC. PRESSUPOSTÀRIA	DESCRIPCIÓ	ROMANENTS COMPROMESOS		ROMNENTS NO COMPROMESOS	
		INCORPORABLES	NO INCORPORABLES	INCORPORABLES	NO INCORPORABLES
2011 89400 31300 1470000	PS - Salut Pública - Pla jubilació laborals				1,00
2011 89400 31300 1500000	PS - Salut Pública - Productivitat				-1.430,06
2011 89400 31300 1500001	PS - Salut Pública - Pla de carrera				1,00
2011 89400 31300 1600000	PS - Salut Pública - Seguretat Social				4.081,44
2011 89400 31300 1620400	PS - Salut Pública - Fons Social				5.861,92
2011 89420 23000 1170000	PS - Serveis Socials - Pla jubilació eventuals				1,00
2011 89420 23000 1270000	PS - Serveis Socials - Pla jubilació funcionaris				1,00
2011 89420 23000 1470000	PS - Serveis Socials - Pla jubilació laborals				1,00
2011 89420 23000 1620400	PS - Serveis Socials - Fons Social				34.367,24
2011 89420 31300 1170000	PS - Salut Pública - Pla jubilació eventuals				1,00
2011 89420 31300 1270000	PS - Salut Pública - Pla jubilació funcionaris				1,00
2011 89420 31300 1470000	PS - Salut Pública - Pla jubilació laborals				1,00
2011 89420 31300 1620400	PS - Salut Pública - Fons Social				5.922,37
2011 89500 24100 1100900	Ec. i Pla. Est. - Ocupació - Retribucions eventuals				1,00
2011 89500 24100 1170000	Ec. i Pla. Est. - Ocupació - Pla jubilació eventuals				1,00
2011 89500 24100 1200900	Ec. i Pla. Est. - Ocupació - Bàsiques places funcionaris				575,72
2011 89500 24100 1210001	Ec. i Pla. Est. - Ocupació - Ampliacions horari funcionari				1,00
2011 89500 24100 1210002	Ec. i Pla. Est. - Ocupació - Compl. Places funcionaris				
2011 89500 24100 1270000	Ec. i Pla. Est. - Ocupació - Pla jubilació funcionaris				1,00
2011 89500 24100 1300100	Ec. i Pla. Est. - Ocupació - Hores extres laborals				-524,60
2011 89500 24100 1300900	Ec. i Pla. Est. - Ocupació - Retribucions places laborals				3.032,24
2011 89500 24100 1310000	Ec. i Pla. Est. - Ocupació - Ret. laborals temporals				53.562,47
2011 89500 24100 1430000	Ec. i Pla. Est. - Ocupació - Retribucions altre personal				1,00
2011 89500 24100 1470000	Ec. i Pla. Est. - Ocupació - Pla jubilació laborals				1,00
2011 89500 24100 1500000	Ec. i Pla. Est. - Ocupació - Productivitat				3.874,42
2011 89500 24100 1500001	Ec. i Pla. Est. - Ocupació - Pla de carrera				1,00

ROMANENTS DE CRÈDIT

EXERCICI 2011

APLIC. PRESSUPOSTÀRIA	DESCRIPCIÓ	ROMANENTS COMPROMESOS		ROMNENTS NO COMPROMESOS	
		INCORPORABLES	NO INCORPORABLES	INCORPORABLES	NO INCORPORABLES
2011 89500 24100 1600000	Ec. i Pla. Est. - Ocupació - Seguretat Social				27.624,01
2011 89500 24100 1620400	Ec. i Pla. Est. - Ocupació - Fons Social				6.292,09
2011 89500 43100 1100900	Ec. i Pla. Est. - Comerç - Retribucions eventuals				1,00
2011 89500 43100 1170000	Ec. i Pla. Est. - Comerç - Pla jubilació eventuals				1,00
2011 89500 43100 1200900	Ec. i Pla. Est. - Comerç - Bàsiques places funcionaris				1.036,95
2011 89500 43100 1210001	Ec. i Pla. Est. - Comerç - Ampliacions horari funcionaris				-82,40
2011 89500 43100 1210002	Ec. i Pla. Est. - Comerç - Compl. Places funcionaris				-126,01
2011 89500 43100 1270000	Ec. i Pla. Est. - Comerç - Pla jubilació funcionaris				1,00
2011 89500 43100 1300100	Ec. i Pla. Est. - Comerç - Hores extres laborals				-6.839,20
2011 89500 43100 1300900	Ec. i Pla. Est. - Comerç - Retribucions places laborals				-860,43
2011 89500 43100 1310000	Ec. i Pla. Est. - Comerç - Retribucions laborals temporals				-7.756,90
2011 89500 43100 1430000	Ec. i Pla. Est. - Comerç - Retribucions altre personal				-9.173,80
2011 89500 43100 1470000	Ec. i Pla. Est. - Comerç - Pla jubilació laborals				1,00
2011 89500 43100 1500000	Ec. i Pla. Est. - Comerç - Productivitat				-2.215,86
2011 89500 43100 1500001	Ec. i Pla. Est. - Comerç - Pla de carrera				1,00
2011 89500 43100 1600000	Ec. i Pla. Est. - Comerç - Seguretat Social				14.056,64
2011 89500 43100 1620400	Ec. i Pla. Est. - Comerç - Fons Social				6.467,19
2011 89500 92300 1100900	Ec. i Pla. Est. - Estadística - Retribucions eventuals				1,00
2011 89500 92300 1170000	Ec. i Pla. Est. - Estadística - Pla jubilació eventuals				1,00
2011 89500 92300 1200900	Ec. i Pla. Est. - Estadística - Bàsiques places funcionari				523,30
2011 89500 92300 1210001	Ec. i Pla. Est. - Estadística - Ampli. horari funcionaris				1,00
2011 89500 92300 1210002	Ec. i Pla. Est. - Estadística - Compl. Places funcionaris				900,15
2011 89500 92300 1270000	Ec. i Pla. Est. - Estadística - Pla jubilació funcionaris				1,00
2011 89500 92300 1300100	Ec. i Pla. Est. - Estadística - Hores extres laborals				1,00
2011 89500 92300 1300900	Ec. i Pla. Est. - Estadística - Ret. places laborals				358,42
2011 89500 92300 1310000	Ec. i Pla. Est. - Estadística - Ret. laborals temporals				1,00

ROMANENTS DE CRÈDIT

EXERCICI 2011

APLIC. PRESSUPOSTÀRIA	DESCRIPCIÓ	ROMANENTS COMPROMESOS		ROMNENTS NO COMPROMESOS	
		INCORPORABLES	NO INCORPORABLES	INCORPORABLES	NO INCORPORABLES
2011 89500 92300 1430000	Ec. i Pla. Est. - Estadística - Retribucions altre persona				1,00
2011 89500 92300 1470000	Ec. i Pla. Est. - Estadística - Pla jubilació laborals				1,00
2011 89500 92300 1500000	Ec. i Pla. Est. - Estadística - Productivitat				630,88
2011 89500 92300 1500001	Ec. i Pla. Est. - Estadística - Pla de carrera				1,00
2011 89500 92300 1600000	Ec. i Pla. Est. - Estadística - Seguretat Social				-1.536,78
2011 89500 92300 1620400	Ec. i Pla. Est. - Estadística - Fons Social				3.946,86
2011 89500 93100 1100900	Ec. i Pla. Est. - Economia - Retribucions eventuals				60.933,09
2011 89500 93100 1170000	Ec. i Pla. Est. - Economia - Pla jubilació eventuals				1,00
2011 89500 93100 1200900	Ec. i Pla. Est. - Economia - Bàsiques places funcionaris				-13.280,09
2011 89500 93100 1210001	Ec. i Pla. Est. - Economia - Ampliacions horari funcionari				-4.111,46
2011 89500 93100 1210002	Ec. i Pla. Est. - Economia - Compl. Places funcionaris				-9.908,21
2011 89500 93100 1270000	Ec. i Pla. Est. - Economia - Pla jubilació funcionaris				1,00
2011 89500 93100 1300100	Ec. i Pla. Est. - Economia - Hores extres laborals				-2.908,34
2011 89500 93100 1300900	Ec. i Pla. Est. - Economia - Retribucions places laborals				245,54
2011 89500 93100 1310000	Ec. i Pla. Est. - Economia - Ret. laborals temporals				1,00
2011 89500 93100 1430000	Ec. i Pla. Est. - Economia - Retribucions altre personal				-602,31
2011 89500 93100 1470000	Ec. i Pla. Est. - Economia - Pla jubilació laborals				1,00
2011 89500 93100 1500000	Ec. i Pla. Est. - Economia - Productivitat				-3.652,42
2011 89500 93100 1500001	Ec. i Pla. Est. - Economia - Pla de carrera				1,00
2011 89500 93100 1600000	Ec. i Pla. Est. - Economia - Seguretat Social				-15.144,64
2011 89500 93100 1620400	Ec. i Pla. Est. - Economia - Fons Social				22.200,07
2011 89520 24100 1170000	Ec. i Pla. Est. - Ocupació - Pla jubilació eventuals				1,00
2011 89520 24100 1270000	Ec. i Pla. Est. - Ocupació - Pla jubilació funcionaris				1,00
2011 89520 24100 1470000	Ec. i Pla. Est. - Ocupació - Pla jubilació laborals				1,00
2011 89520 24100 1620400	Ec. i Pla. Est. - Ocupació - Fons Social				2.784,70
2011 89520 43100 1170000	Ec. i Pla. Est. - Comerç - Pla jubilació eventuals				1,00

ROMANENTS DE CRÈDIT

EXERCICI 2011

APLIC. PRESSUPOSTÀRIA	DESCRIPCIÓ	ROMANENTS COMPROMESOS		ROMNENTS NO COMPROMESOS	
		INCORPORABLES	NO INCORPORABLES	INCORPORABLES	NO INCORPORABLES
2011 89520 43100 1270000	Ec. i Pla. Est. - Comerç - Pla jubilació funcionaris				1,00
2011 89520 43100 1470000	Ec. i Pla. Est. - Comerç - Pla jubilació laborals				1,00
2011 89520 43100 1620400	Ec. i Pla. Est. - Comerç - Fons Social				6.184,89
2011 89520 92300 1170000	Ec. i Pla. Est. - Estadística - Pla jubilació eventuals				1,00
2011 89520 92300 1270000	Ec. i Pla. Est. - Estadística - Pla jubilació funcionaris				1,00
2011 89520 92300 1470000	Ec. i Pla. Est. - Estadística - Pla jubilació laborals				1,00
2011 89520 92300 1620400	Ec. i Pla. Est. - Estadística - Fons Social				2.563,94
2011 89520 93100 1170000	Ec. i Pla. Est. - Economia - Pla jubilació eventuals				1,00
2011 89520 93100 1270000	Ec. i Pla. Est. - Economia - Pla jubilació funcionaris				1,00
2011 89520 93100 1470000	Ec. i Pla. Est. - Economia - Pla jubilació laborals				1,00
2011 89520 93100 1620400	Ec. i Pla. Est. - Economia - Fons Social				18.045,31
2011 89600 15000 1100900	Territori - Urbanisme - Retribucions eventuals				8.134,46
2011 89600 15000 1170000	Territori - Urbanisme - Pla jubilació eventuals				1,00
2011 89600 15000 1200900	Territori - Urbanisme - Bàsiques places funcionaris				15.800,04
2011 89600 15000 1210001	Territori - Urbanisme - Ampliacions horari funcionaris				1,00
2011 89600 15000 1210002	Territori - Urbanisme - Compl. Places funcionaris				18.121,41
2011 89600 15000 1270000	Territori - Urbanisme - Pla jubilació funcionaris				1,00
2011 89600 15000 1300100	Territori - Urbanisme - Hores extres laborals				1,00
2011 89600 15000 1300900	Territori - Urbanisme - Retribucions places laborals				3.791,62
2011 89600 15000 1310000	Territori - Urbanisme - Retribucions laborals temporals				51.031,62
2011 89600 15000 1430000	Territori - Urbanisme - Retribucions altre personal				-21.123,74
2011 89600 15000 1470000	Territori - Urbanisme - Pla jubilació laborals				1,00
2011 89600 15000 1500000	Territori - Urbanisme - Productivitat				-2.231,69
2011 89600 15000 1500001	Territori - Urbanisme - Pla de carrera				1,00
2011 89600 15000 1600000	Territori - Urbanisme - Seguretat Social				8.410,07
2011 89600 15000 1620400	Territori - Urbanisme - Fons Social				50.188,00

ROMANENTS DE CRÈDIT

EXERCICI 2011

APLIC. PRESSUPOSTÀRIA	DESCRIPCIÓ	ROMANENTS COMPROMESOS		ROMNENTS NO COMPROMESOS	
		INCORPORABLES	NO INCORPORABLES	INCORPORABLES	NO INCORPORABLES
2011 89600 17000 1100900	Territori - Medi Ambient - Retribucions eventuals				8.941,43
2011 89600 17000 1170000	Territori - Medi Ambient - Pla jubilació eventuals				1,00
2011 89600 17000 1200900	Territori - Medi Ambient - Bàsiques places funcionaris				5.244,04
2011 89600 17000 1210001	Territori - Medi Ambient - Ampliacions horari funcionaris				-1.045,45
2011 89600 17000 1210002	Territori - Medi Ambient - Compl. Places funcionaris				2.063,14
2011 89600 17000 1270000	Territori - Medi Ambient - Pla jubilació funcionaris				1,00
2011 89600 17000 1300100	Territori - Medi Ambient - Hores extres laborals				1,00
2011 89600 17000 1300900	Territori - Medi Ambient - Retribucions places laborals				32.971,96
2011 89600 17000 1310000	T - Medi Ambient - Retribucions laborals temporals				-239,34
2011 89600 17000 1430000	Territori - Medi Ambient - Retribucions altre personal				538,04
2011 89600 17000 1470000	Territori - Medi Ambient - Pla jubilació laborals				1,00
2011 89600 17000 1500000	Territori - Medi Ambient - Productivitat				-4.415,32
2011 89600 17000 1500001	Territori - Medi Ambient - Pla de carrera				1,00
2011 89600 17000 1600000	Territori - Medi Ambient - Seguretat Social				7.802,09
2011 89600 17000 1620400	Territori - Medi Ambient - Fons Social				22.802,76
2011 89600 17100 1100900	Territori - Parcs i Jardins - Retribucions eventuals				1,00
2011 89600 17100 1170000	Territori - Parcs i Jardins - Pla jubilació eventuals				1,00
2011 89600 17100 1200900	Territori - Parcs i Jardins - Bàsiques places funcionaris				2.331,64
2011 89600 17100 1210001	T - Parcs i Jardins - Ampliacions horari funcionaris				-115,82
2011 89600 17100 1210002	Territori - Parcs i Jardins - Compl. Places funcionaris				1.557,75
2011 89600 17100 1270000	Territori - Parcs i Jardins - Pla jubilació funcionaris				1,00
2011 89600 17100 1300100	Territori - Parcs i Jardins - Hores extres laborals				-2.442,08
2011 89600 17100 1300900	Territori - Parcs i Jardins - Retribucions places laboral				-3.092,33
2011 89600 17100 1310000	T - Parcs i Jardins - Retribucions laborals temporals				1,00
2011 89600 17100 1430000	Territori - Parcs i Jardins - Retribucions altre personal				1,00
2011 89600 17100 1470000	Territori - Parcs i Jardins - Pla jubilació laborals				1,00

ROMANENTS DE CRÈDIT

EXERCICI 2011

APLIC. PRESSUPOSTÀRIA	DESCRIPCIÓ	ROMANENTS COMPROMESOS		ROMNENTS NO COMPROMESOS	
		INCORPORABLES	NO INCORPORABLES	INCORPORABLES	NO INCORPORABLES
2011 89600 17100 1500000	Territori - Parcs i Jardins - Productivitat				906,29
2011 89600 17100 1500001	Territori - Parcs i Jardins - Pla de carrera				1,00
2011 89600 17100 1600000	Territori - Parcs i Jardins - Seguretat Social				569,04
2011 89600 17100 1620400	Territori - Parcs i Jardins - Fons Social				13.326,24
2011 89600 44000 1100900	Territori - Transport i Mobilitat - Retribucions eventual				26.604,13
2011 89600 44000 1170000	T - Transport i Mobilitat - Pla jubilació eventuals				1,00
2011 89600 44000 1200900	T - Transport i Mobilitat - Bàsiques places funcionaris				2.448,46
2011 89600 44000 1210001	T - Transport i Mobilitat - Ampliacions horari funcionaris				1,00
2011 89600 44000 1210002	T - Transport i Mobilitat - Compl. Places funcionaris				533,50
2011 89600 44000 1270000	T - Transport i Mobilitat - Pla jubilació funcionaris				1,00
2011 89600 44000 1300100	Territori - Transport i Mobilitat - Hores extres laborals				1,00
2011 89600 44000 1300900	T - Transport i Mobilitat - Retribucions places laborals				14,00
2011 89600 44000 1310000	T - Transport i Mobilitat - Ret. laborals temporals				1,00
2011 89600 44000 1430000	T - Transport i Mobilitat - Retribucions altre personal				1,00
2011 89600 44000 1470000	Territori - Transport i Mobilitat - Pla jubilació laboral				1,00
2011 89600 44000 1500000	Territori - Transport i Mobilitat - Productivitat				603,37
2011 89600 44000 1500001	Territori - Transport i Mobilitat - Pla de carrera				1,00
2011 89600 44000 1600000	Territori - Transport i Mobilitat - Seguretat Social				3.717,84
2011 89600 44000 1620400	Territori - Transport i Mobilitat - Fons Social				7.326,49
2011 89620 15000 1170000	Territori - Urbanisme - Pla jubilació eventuals				1,00
2011 89620 15000 1270000	Territori - Urbanisme - Pla jubilació funcionaris				1,00
2011 89620 15000 1470000	Territori - Urbanisme - Pla jubilació laborals				1,00
2011 89620 15000 1620400	Territori - Urbanisme - Fons Social				37.668,50
2011 89620 17000 1170000	Territori - Medi Ambient - Pla jubilació eventuals				1,00
2011 89620 17000 1270000	Territori - Medi Ambient - Pla jubilació funcionaris				1,00
2011 89620 17000 1470000	Territori - Medi Ambient - Pla jubilació laborals				1,00

ROMANENTS DE CRÈDIT

EXERCICI 2011

APLIC. PRESSUPOSTÀRIA	DESCRIPCIÓ	ROMANENTS COMPROMESOS		ROMNENTS NO COMPROMESOS	
		INCORPORABLES	NO INCORPORABLES	INCORPORABLES	NO INCORPORABLES
2011 89620 17000 1620400	Territori - Medi Ambient - Fons Social				17.264,00
2011 89620 17100 1170000	Territori - Parcs i Jardins - Pla jubilació eventuals				1,00
2011 89620 17100 1270000	Territori - Parcs i Jardins - Pla jubilació funcionaris				1,00
2011 89620 17100 1470000	Territori - Parcs i Jardins - Pla jubilació laborals				1,00
2011 89620 17100 1620400	Territori - Parcs i Jardins - Fons Social				9.557,95
2011 89620 44000 1170000	T - Transport i Mobilitat - Pla jubilació eventuals				1,00
2011 89620 44000 1270000	T - Transport i Mobilitat - Pla jubilació funcionaris				1,00
2011 89620 44000 1470000	Territori - Transport i Mobilitat - Pla jubilació laborals				1,00
2011 89620 44000 1620400	Territori - Transport i Mobilitat - Fons Social				9.353,07
2011 89800 49100 1100900	SII- Sistemes d'informació - Retribucions eventuals				1,00
2011 89800 49100 1170000	SII- Sistemes d'informació - Pla jubilació eventuals				1,00
2011 89800 49100 1200900	SII- Sistemes d'informació - Bàsiques places funcionaris				1.126,26
2011 89800 49100 1210001	SII- Sistemes d'informació - Ampliacions horari funcionari				1,00
2011 89800 49100 1210002	SII- Sistemes d'informació - Compl. Places funcionaris				1.367,76
2011 89800 49100 1270000	SII- Sistemes d'informació - Pla jubilació funcionaris				1,00
2011 89800 49100 1300100	SII- Sistemes d'informació - Hores extres laborals				1,00
2011 89800 49100 1300900	SII- Sistemes d'informació - Retribucions places laborals				1.710,87
2011 89800 49100 1310000	SII- Sistemes d'informació - Ret. laborals temporals				-4.832,84
2011 89800 49100 1430000	SII- Sistemes d'informació - Retribucions altre personal				1,00
2011 89800 49100 1470000	SII- Sistemes d'informació - Pla jubilació laborals				1,00
2011 89800 49100 1500000	SII- Sistemes d'informació - Productivitat				697,43
2011 89800 49100 1500001	SII- Sistemes d'informació - Pla de carrera				1,00
2011 89800 49100 1600000	SII- Sistemes d'informació - Seguretat Social				-1.701,08
2011 89800 49100 1620400	SII- Sistemes d'informació - Fons Social				8.878,73
2011 89800 49200 1100900	SII- Innovació i Tecnologia - Retribucions eventuals				-28.437,69
2011 89800 49200 1170000	SII- Innovació i Tecnologia - Pla jubilació eventuals				1,00

ROMANENTS DE CRÈDIT

EXERCICI 2011

APLIC. PRESSUPOSTÀRIA	DESCRIPCIÓ	ROMANENTS COMPROMESOS		ROMNENTS NO COMPROMESOS	
		INCORPORABLES	NO INCORPORABLES	INCORPORABLES	NO INCORPORABLES
2011 89800 49200 1200900	SII- Innovació i Tecnologia - Bàsiques places funcionaris				-749,56
2011 89800 49200 1210001	SII- Innovació i Tecnologia - Ampliacions horari fun				1,00
2011 89800 49200 1210002	SII- Innovació i Tecnologia - Compl. Places funcionaris				-3.508,11
2011 89800 49200 1270000	SII- Innovació i Tecnologia - Pla jubilació funcionaris				1,00
2011 89800 49200 1300100	SII- Innovació i Tecnologia - Hores extres laborals				1,00
2011 89800 49200 1300900	SII- Innovació i Tecnologia - Retribucions places laborals				1.081,62
2011 89800 49200 1310000	SII- Innovació i Tecnologia - Retribucions laborals temp.				1,00
2011 89800 49200 1430000	SII- Innovació i Tecnologia - Retribucions altre personal				-28.449,46
2011 89800 49200 1470000	SII- Innovació i Tecnologia - Pla jubilació laborals				1,00
2011 89800 49200 1500000	SII- Innovació i Tecnologia - Productivitat				546,62
2011 89800 49200 1500001	SII- Innovació i Tecnologia - Pla de carrera				-1.648,80
2011 89800 49200 1600000	SII- Innovació i Tecnologia - Seguretat Social				-6.664,59
2011 89800 49200 1620400	SII- Innovació i Tecnologia - Fons Social				11.887,28
2011 89800 92000 1100900	SII- Administració General - Retribucions eventuals				13.675,17
2011 89800 92000 1170000	SII- Administració General - Pla jubilació eventuals				1,00
2011 89800 92000 1200900	SII- Administració General - Bàsiques places funcionaris				21.226,43
2011 89800 92000 1210001	SII- Administració General - Ampliacions horari funcionari				-159,02
2011 89800 92000 1210002	SII- Administració General - Compl. Places funcionaris				27.088,67
2011 89800 92000 1270000	SII- Administració General - Pla jubilació funcionaris				1,00
2011 89800 92000 1300100	SII- Administració General - Hores extres laborals				-1.724,10
2011 89800 92000 1300900	SII- Administració General - Retribucions places laborals				20.412,82
2011 89800 92000 1310000	SII- Administració General - Ret. corretorns eventuals				2.527,42
2011 89800 92000 1310001	SII- AG - Retribucions laborals temporals				11,26
2011 89800 92000 1430000	SII- Administració General - Retribucions altre personal				7.625,52
2011 89800 92000 1470000	SII- Administració General - Pla jubilació laborals				1,00
2011 89800 92000 1500000	SII- Administració General - Productivitat				7.384,53

ROMANENTS DE CRÈDIT

EXERCICI 2011

APLIC. PRESSUPOSTÀRIA	DESCRIPCIÓ	ROMANENTS COMPROMESOS		ROMNENTS NO COMPROMESOS	
		INCORPORABLES	NO INCORPORABLES	INCORPORABLES	NO INCORPORABLES
2011 89800 92000 1500001	SII- Administració General - Pla de carrera				290.000,00
2011 89800 92000 1600000	SII- Administració General - Seguretat Social				55.511,01
2011 89800 92000 1620400	SII- Administració General - Fons Social				47.117,76
2011 89820 49100 1170000	SII- Sistemes d'informació - Pla jubilació eventuals				1,00
2011 89820 49100 1270000	SII- Sistemes d'informació - Pla jubilació funcionaris				1,00
2011 89820 49100 1470000	SII- Sistemes d'informació - Pla jubilació laborals				1,00
2011 89820 49100 1620400	SII- Sistemes d'informació - Fons Social				7.491,47
2011 89820 49200 1170000	SII- Innovació i Tecnologia - Pla jubilació eventuals				1,00
2011 89820 49200 1270000	SII- Innovació i Tecnologia - Pla jubilació funcionaris				1,00
2011 89820 49200 1470000	SII- Innovació i Tecnologia - Pla jubilació laborals				1,00
2011 89820 49200 1620400	SII- Innovació i Tecnologia - Fons Social				8.348,36
2011 89820 92000 1170000	SII- Administració General - Pla jubilació eventuals				1,00
2011 89820 92000 1270000	SII- Administració General - Pla jubilació funcionaris				1,00
2011 89820 92000 1470000	SII- Administració General - Pla jubilació laborals				1,00
2011 89820 92000 1620400	SII- Administració General - Fons Social				39.374,53
2011 89900 15000 1100900	Gerència - Urbanisme - Retribucions eventuals				1,00
2011 89900 15000 1170000	Gerència - Urbanisme - Pla jubilació eventuals				1,00
2011 89900 15000 1200900	Gerència - Urbanisme - Bàsiques places funcionaris				-3.842,61
2011 89900 15000 1210001	Gerència - Urbanisme - Ampliacions horari funcionaris				1,00
2011 89900 15000 1210002	Gerència - Urbanisme - Compl. Places funcionaris				-7.695,09
2011 89900 15000 1270000	Gerència - Urbanisme - Pla jubilació funcionaris				1,00
2011 89900 15000 1300100	Gerència - Urbanisme - Hores extres laborals				1,00
2011 89900 15000 1300900	Gerència - Urbanisme - Retribucions places laborals				1,00
2011 89900 15000 1310000	Gerència - Urbanisme - Retribucions laborals temporals				-9.398,56
2011 89900 15000 1430000	Gerència - Urbanisme - Retribucions altre personal				2.323,45
2011 89900 15000 1470000	Gerència - Urbanisme - Pla jubilació laborals				1,00

ROMANENTS DE CRÈDIT

EXERCICI 2011

APLIC. PRESSUPOSTÀRIA	DESCRIPCIÓ	ROMANENTS COMPROMESOS		ROMNENTS NO COMPROMESOS	
		INCORPORABLES	NO INCORPORABLES	INCORPORABLES	NO INCORPORABLES
2011 89900 15000 1500000	Gerència - Urbanisme - Productivitat				-3.121,83
2011 89900 15000 1500001	Gerència - Urbanisme - Pla de carrera				1,00
2011 89900 15000 1600000	Gerència - Urbanisme - Seguretat Social				-9.872,46
2011 89900 15000 1620400	Gerència - Urbanisme - Fons Social				9.936,20
2011 89900 92000 1100900	G- Administració General - Retribucions eventuals				66.917,01
2011 89900 92000 1170000	G- Administració General - Pla jubilació eventuals				1,00
2011 89900 92000 1200900	G- Administració General - Bàsiques places funcionaris				2.020,10
2011 89900 92000 1210001	G- Administració General - Ampliacions horari funcionaris				-599,00
2011 89900 92000 1210002	G- Administració General - Compl. Places funcionaris				2.525,41
2011 89900 92000 1270000	G- Administració General - Pla jubilació funcionaris				1,00
2011 89900 92000 1300100	G- Administració General - Hores extres laborals				1,00
2011 89900 92000 1300900	G- Administració General - Retribucions places laborals				1,00
2011 89900 92000 1310000	G- Administració General - Retribucions laborals temporals				1,00
2011 89900 92000 1430000	G- Administració General - Retribucions altre personal				1,00
2011 89900 92000 1470000	G- Administració General - Pla jubilació laborals				1,00
2011 89900 92000 1500000	G- Administració General - Productivitat				4.395,33
2011 89900 92000 1500001	G- Administració General - Pla de carrera				1,00
2011 89900 92000 1600000	G- Administració General - Seguretat Social				8.545,76
2011 89900 92000 1620400	G- Administració General - Fons Social				7.405,21
2011 89900 92300 1100900	G- Premsa i comunicació - Retribucions eventuals				-12.147,33
2011 89900 92300 1170000	G- Premsa i comunicació - Pla jubilació eventuals				1,00
2011 89900 92300 1200900	G- Premsa i comunicació - Bàsiques places funcionaris				1.734,72
2011 89900 92300 1210001	G- Premsa i comunicació - Ampliacions horari funcionaris				1,00
2011 89900 92300 1210002	G- Premsa i comunicació - Compl. Places funcionaris				821,74
2011 89900 92300 1270000	G- Premsa i comunicació - Pla jubilació funcionaris				1,00
2011 89900 92300 1300100	G- Premsa i comunicació - Hores extres laborals				-310,36

ROMANENTS DE CRÈDIT

EXERCICI 2011

APLIC. PRESSUPOSTÀRIA	DESCRIPCIÓ	ROMANENTS COMPROMESOS		ROMNENTS NO COMPROMESOS	
		INCORPORABLES	NO INCORPORABLES	INCORPORABLES	NO INCORPORABLES
2011 89900 92300 1300900	G- Premsa i comunicació - Retribucions places laborals				3.038,78
2011 89900 92300 1310000	G- Premsa i comunicació - Retribucions laborals temporals				20.714,01
2011 89900 92300 1430000	G- Premsa i comunicació - Retribucions altre personal				1,00
2011 89900 92300 1470000	G- Premsa i comunicació - Pla jubilació laborals				1,00
2011 89900 92300 1500000	G- Premsa i comunicació - Productivitat				721,03
2011 89900 92300 1500001	G- Premsa i comunicació - Pla de carrera				1,00
2011 89900 92300 1600000	Gerència - Premsa i comunicació - Seguretat Social				2.077,69
2011 89900 92300 1620400	G- Premsa i comunicació - Fons Social				13.939,27
2011 89900 92500 1100900	G- Atenció ciutadana - Retribucions eventuals				1,00
2011 89900 92500 1170000	G- Atenció ciutadana - Pla jubilació eventuals				1,00
2011 89900 92500 1200900	G- Atenció ciutadana - Bàsiques places funcionaris				-14.366,11
2011 89900 92500 1210001	G- Atenció ciutadana - Ampliacions horari funcionaris				1,00
2011 89900 92500 1210002	G- Atenció ciutadana - Compl. Places funcionaris				-23.457,39
2011 89900 92500 1270000	G- Atenció ciutadana - Pla jubilació funcionaris				1,00
2011 89900 92500 1300100	G- Atenció ciutadana - Hores extres laborals				1,00
2011 89900 92500 1300900	G- Atenció ciutadana - Retribucions places laborals				41.585,08
2011 89900 92500 1310000	G- Atenció ciutadana - Retribucions laborals temporals				882,06
2011 89900 92500 1430000	G- Atenció ciutadana - Retribucions altre personal				-11.654,46
2011 89900 92500 1470000	G- Atenció ciutadana - Pla jubilació laborals				1,00
2011 89900 92500 1500000	G- Atenció ciutadana - Productivitat				1.196,56
2011 89900 92500 1500001	G- Atenció ciutadana - Pla de carrera				1,00
2011 89900 92500 1600000	G- Atenció ciutadana - Seguretat Social				-19.735,74
2011 89900 92500 1620400	G- Atenció ciutadana - Fons Social				25.630,06
2011 89920 13400 1170000	Gerència - Protecció Civil - Pla jubilació eventuals				1,00
2011 89920 13400 1270000	Gerència - Protecció Civil - Pla jubilació funcionaris				1,00
2011 89920 13400 1470000	Gerència - Protecció Civil - Pla jubilació laborals				1,00

ROMANENTS DE CRÈDIT

EXERCICI 2011

APLIC. PRESSUPOSTÀRIA	DESCRIPCIÓ	ROMANENTS COMPROMESOS		ROMNENTS NO COMPROMESOS	
		INCORPORABLES	NO INCORPORABLES	INCORPORABLES	NO INCORPORABLES
2011 89920 13400 1620400	Gerència - Protecció Civil - Fons Social				460,61
2011 89920 15000 1170000	Gerència - Urbanisme - Pla jubilació eventuals				1,00
2011 89920 15000 1270000	Gerència - Urbanisme - Pla jubilació funcionaris				1,00
2011 89920 15000 1470000	Gerència - Urbanisme - Pla jubilació laborals				1,00
2011 89920 15000 1620400	Gerència - Urbanisme - Fons Social				9.700,09
2011 89920 92000 1170000	G- Administració General - Pla jubilació eventuals				1,00
2011 89920 92000 1270000	G- Administració General - Pla jubilació funcionaris				1,00
2011 89920 92000 1470000	G- Administració General - Pla jubilació laborals				1,00
2011 89920 92000 1620400	G- Administració General - Fons Social				6.418,46
2011 89920 92300 1170000	G- Premsa i comunicació - Pla jubilació eventuals				1,00
2011 89920 92300 1270000	G- Premsa i comunicació - Pla jubilació funcionaris				1,00
2011 89920 92300 1470000	G- Premsa i comunicació - Pla jubilació laborals				1,00
2011 89920 92300 1620400	G- Premsa i comunicació - Fons Social				10.465,77
2011 89920 92500 1170000	G- Atenció ciutadana - Pla jubilació eventuals				1,00
2011 89920 92500 1270000	G- Atenció ciutadana - Pla jubilació funcionaris				1,00
2011 89920 92500 1470000	G- Atenció ciutadana - Pla jubilació laborals				1,00
2011 89920 92500 1620400	G- Atenció ciutadana - Fons Social				17.895,32
2011 90000 92000 2260101	Depeses diverses Gerència	966,00			2.028,00
2011 90000 92400 4100000	Aportació Municipal OAMCIC				
2011 91000 92500 2270900	Atenció Ciutadana				150,20
2011 92000 33400 2260100	Premis Ciutat de Sant Cugat				
2011 92000 92600 2260200	Fotografies Premsa	186,72			-5.658,21
2011 92000 92600 2260202	Premsa Diària i Local	881,61			622,04
2011 92000 92600 2260203	Butlletí municipal				62.354,76
2011 92000 92600 2260204	Accions Comunicatives Institucionals	533,43			-45.556,01
2011 92000 92600 2260205	Publicitat	106,20			-7.760,18

Ajuntament de SantCugat

EXERCICI CORRENT

Data obtenció 15/05/2012

PRESSUPOST DE DESPESES

ROMANENTS DE CRÈDIT

EXERCICI 2011

APLIC. PRESSUPOSTÀRIA	DESCRIPCIÓ	ROMANENTS COMPROMESOS		ROMNENTS NO COMPROMESOS	
		INCORPORABLES	NO INCORPORABLES	INCORPORABLES	NO INCORPORABLES
2011 92000 92600 2260206	Suports Premsa				-2.219,42
2011 92000 92600 2270601	Recull de Premsa Digital				-439,35
2011 92020 49100 6260000	FEOSL PUNTS MULTIMEDIA D'INFORMACIÓ ACCÈS ADMO ELECTRONICA				
2011 93000 92400 2270600	Programes de Participació				
2011 93000 92400 2270601	Estudis Participacio Ciutadana				
2011 94000 13000 2260101	Actes protocolaris Patró Policia Local				1.200,00
2011 94000 13200 1620001	Despeses pràctiques de tir i equip de tir				1.094,08
2011 94000 13200 2130000	Manteniment equips Policia Local	45,31			550,65
2011 94000 13200 2210900	Adquisició de munició				
2011 94000 13200 2220300	Connexió base de dades policial				
2011 94000 13200 2270100	Serveis externs de seguretat				716,80
2011 94000 13300 2020000	Despesa pàrquing vehicles	3.497,40			1.800,00
2011 94000 13300 2270400	Retirada de vehicles per altres conceptes (GRUA)	19.419,70			16.113,34
2011 94000 13300 2270401	Retirada de vehicles per infracció (GRUA)				13.186,75
2011 94000 13400 2260900	Plans Protecció Civil				
2011 94000 13400 4800000	Creu Roja . Conveni Protecció Civil				
2011 94000 31300 2270900	Retirada d'animals de la via pública	1.664,72			681,84
2011 95000 15000 6100000	Urbanització C/Alps	306.313,87		1.338.014,24	
2011 95000 23200 6220001	PROJECTE LLEI DE BARRIS LLB CAMP4				
2011 95000 32400 6290000	Ampliació Escola de Música			112,16	
2011 95000 49100 7100000	Transferència de capital a L'OAMCIC				
2011 95020 15100 6000001	COLONIA OLLER PAGAMENTS PER DIF. ADJUNDICACIÓ I INDEMNITZACI				
2011 95020 15100 6000002	COLONIA OLLER - DESPESES D'URBANITZACIÓ	443.166,81		244.355,97	
2011 95020 15100 6270000	Urbanització zona capella de St Joan/Mirasol	53.153,00		360,00	
2011 95020 15100 7800000	COLONIA OLLER PAGAMENTS PER INDEMNITZACIONS			18.994,62	

ROMANENTS DE CRÈDIT

EXERCICI 2011

APLIC. PRESSUPOSTÀRIA	DESCRIPCIÓ	ROMANENTS COMPROMESOS		ROMNENTS NO COMPROMESOS	
		INCORPORABLES	NO INCORPORABLES	INCORPORABLES	NO INCORPORABLES
2011 95020 15500 6290000	Rotonda Pompeu Fabra (connexió entre av. Mt Roig/Sect. Turó)	122.374,95		556.754,92	
2011 95020 15500 6290001	Obres diverses			53.072,36	
2011 95020 23200 6320000	CENTRES CÍVICS LLB CAMP 6	1.379,52		15.817,10	
2011 95020 32300 6320000	Pla d'escoles			344,73	
2011 95020 32400 6290000	Escola de Música				
2011 95020 33200 6320000	FEOSL-OBRES D'ADEQUACIÓ BIBLIOTECA MIRASOL			0,01	
2011 95020 34000 6090000	AMPLIACIÓ SKATE PARK			4.193,46	
2011 95028 15000 6100000	Vianantització del centre	125.708,00		0,01	
2011 95028 15100 6220000	Aparcament Lluis Millet				
2011 95029 15000 6090002	CONNEXIO AV.M. ROIG I EL TURÓ CAN MATAS 1a. ANUALITAT	13.456,72		98.262,70	
2011 95029 15000 6100001	OBRES DIVERSES	17.632,00			
2011 95029 23200 6000000	PROJECTE LLEI DE BARRIS LLB CAMP1	44.382,04		0,01	
2011 95029 23200 6000001	PROJECTE LLEI DE BARRIS LLB CAMP5				
2011 95029 23200 6220000	PROJECTE LLEI DE BARRIS LLB CAMP2			71.069,99	
2011 95029 23200 6220001	PROJECTE LLEI DE BARRIS LLB CAMP4			117,99	
2011 95029 23200 6240001	PROJECTE LLEI DE BARRIS LLB CAMP7			47.610,00	
2011 95029 23200 6250000	PROJECTE LLEI DE BARRIS LLB CAMP6 ASS. DONES			9.939,51	
2011 95029 23200 6320000	PROJECTE LLEI DE BARRIS LLB CAMP6 CENTRE CIVIC	7.172,68		2.832,84	
2011 95029 23200 6320001	PROJECTE LLEI DE BARRIS LLB CAMP3	3.220,91		25.957,77	
	TOTAL	7.560.084,42		13.534.118,51	6.383.092,26

EXERCICI CORRENT
PRESSUPOST DE DESPESES

PROJECTES DE DESPESES **EXERCICI 2011**

Codi Projecte / Denominació	ANY D´ INICI	DURADA (anys)	FIN. AFECT.	DESPESA PREVISTA	DESPESA COMPROMESA	OBLIGACIONS RECONEGUDES			DESPESA PENDENT DE REALITZAR
						1 DE GENER	A L´EXERCICI	TOTAL	
2002.2.06UC.72.URBANITZACIÓ DE CARRERS I PLACES.	2.002	49	NO						
2002.2.06UC.73.URBANITZACIÓ DE CARRERS I PLACES.	2.002	49	NO	29.561,91					29.561,91
2002.2.06UC.74.URBANITZACIÓ DE CARRERS I PLACES.	2.002	49	NO	81.644,14	81.644,14				81.644,14
2002.2.09MA.45.MEDI AMBIENT. CENTRE D'INTERPRETACIÓ DE	2.002	49	SÍ						
2002.2.13UD.62.URBANITZACIÓ DISTRICTES. URBANITZACIÓ	2.002	49	NO	80.847,66					80.847,66
2002.2.13UD.63.URBANITZACIÓ DISTRICTES. URBANITZACIÓ	2.002	49	NO	15.080,63					15.080,63
2003.2.03IC.21.INSTAL·LACIONS CULTURALS. MONESTIR I EDIFICIS	2.003	48	NO	59.070,51	59.070,51	59.070,51		59.070,51	
2003.2.03IC.28.INSTAL·LACIONS CULTURALS. REHABILITACIÓ	2.003	48	NO	21.212,00	21.212,00	11.423,68		11.423,68	9.788,32
2003.2.04CC.71.CENTRES CÍVICS I INSTAL·LACIONS	2.003	48	NO						
2003.2.06UC.63.URBANITZACIÓ DE CARRERS I PLACES.	2.003	48	NO	597.886,67	597.886,67	597.886,67		597.886,67	
2003.2.09MA.43.MEDI AMBIENT. SUBVENCIÓ FONS COHESIÓ PER	2.003	48	NO	971,29	971,29	971,29		971,29	
2003.2.13UD.64.URBANITZACIÓ DISTRICTES. URBANITZACIÓ	2.003	48	NO	45.716,55					45.716,55
2003.2.13UD.65.URBANITZACIÓ DISTRICTES. URBANITZACIÓ	2.003	48	NO	153.611,83					153.611,83
2003.2.13UD.66.URBANITZACIÓ DISTRICTES. URBANITZACIÓ	2.003	48	NO	34.402,85	34.402,85				34.402,85
2003.4.08MO.52.MODERNITZACIÓ COMPRES. DESPESES GENERALS	2.003	48	NO	63.596,77	63.596,77	63.596,77		63.596,77	

EXERCICI CORRENT
PRESSUPOST DE DESPESES

PROJECTES DE DESPESES **EXERCICI 2011**

Codi Projecte / Denominació	ANY D´ INICI	DURADA (anys)	FIN. AFECT.	DESPESA PREVISTA	DESPESA COMPROMESA	OBLIGACIONS RECONEGUDES			DESPESA PENDENT DE REALITZAR
						1 DE GENER	A L´EXERCICI	TOTAL	
2003.4.08MO.54.MODERNITZACIÓ COMPRES. DESPESES GENERALS	2.003	48	NO	61.346,76	61.346,76	61.346,76		61.346,76	
2004.2.02IED.10.INSTAL·LACIONS EDUCATIVES. 2 ESCOLES	2.004	47	SÍ						
2004.2.02IED.4.INSTAL·LACIONS EDUCATIVES. AMPLIACIÓ ESCOLA	2.004	47	SÍ	895.690,61	895.690,61	895.690,61		895.690,61	
2004.2.03IC.22.INSTAL·LACIONS CULTURALS. NOVA	2.004	47	NO						
2004.2.03IC.23.Arranjament del celler cooperatiu	2.004	47	NO	52.217,16	52.217,16		19.413,36	19.413,36	32.803,80
2004.2.03IC.24.INSTAL·LACIONS CULTURALS. MUSEU	2.004	47	NO	78.151,30	78.151,30	78.151,30		78.151,30	
2004.2.03IC.26.INSTAL·LACIONS CULTURALS. MUSEU	2.004	47	NO	71.023,77	71.023,77	71.023,77		71.023,77	
2004.2.03IC.27.INSTAL·LACIONS CULTURALS. MUSEU	2.004	47	NO	245.182,63	245.182,63	245.182,63		245.182,63	
2004.2.06UC.78.URBANITZACIÓ DE CARRERS I PLACES. VELL	2.004	47	NO	140.000,00	140.000,00	140.000,00		140.000,00	
2004.2.06UC.84.URBANITZACIÓ DE CARRERS I PLACES.	2.004	47	SÍ	108.101,15	108.101,15	108.101,15		108.101,15	
2004.2.13UD.60.URBANITZACIÓ DISTRICTES. URBANITZACIÓ	2.004	47	SÍ	3.647.802,66	3.647.802,66	3.647.802,66		3.647.802,66	
2004.2.13UD.69.URBANITZACIÓ DISTRICTES. URBANITZACIÓ	2.004	47	SÍ	407.532,89	407.532,89	407.532,89		407.532,89	
2004.2.13UD.70.URBANTIZACIÓ DISTRICTES. URBANITZACIÓ	2.004	47	NO						
2004.2.13UD.71.URBANITZACIÓ DISTRICTES. URBANITZACIÓ BELL	2.004	47	SÍ	408.452,71	408.452,71	346.648,16		346.648,16	61.804,55
2005.2.02IED.11.INSTAL·LACIONS EDUCATIVES. ESCOLA DE	2.005	46	NO						

EXERCICI CORRENT
PRESSUPOST DE DESPESES

PROJECTES DE DESPESES **EXERCICI 2011**

Codi Projecte / Denominació	ANY D´ INICI	DURADA (anys)	FIN. AFECT.	DESPESA PREVISTA	DESPESA COMPROMESA	OBLIGACIONS RECONEGUDES			DESPESA PENDENT DE REALITZAR
						1 DE GENER	A L´EXERCICI	TOTAL	
2005.2.02IED.13.INSTAL·LACIONS EDUCATIVES. ESCOLA DE	2.005	46	NO	9.252,38	9.252,38	9.252,38		9.252,38	
2005.2.02IED.14.INSTAL·LACIONS EDUCATIVES. ESCOMESES	2.005	46	SÍ						
2005.2.03IC.11.INSTAL·LACIONS CULTURALS. SALA DE CONCERTS	2.005	46	SÍ						
2005.2.04CC.16.CENTRES CÍVICS I INSTAL·LACIONS	2.005	46	SÍ	901.838,02	901.838,02	901.838,02		901.838,02	
2005.2.04CC.18.CENTRES CÍVICS I INSTAL·LACIONS	2.005	46	SÍ						
2005.2.04CC.58.CENTRES CÍVICS I INSTAL·LACIONS	2.007	44	SÍ	50.239,60	50.239,60	50.239,60		50.239,60	
2005.2.04CC.65.CENTRES CÍVICS I INSTAL·LACIONS	2.005	46	SÍ	26.289,17	26.289,17	26.289,17		26.289,17	
2005.2.04CC.76.CENTRES CÍVICS I INSTAL·LACIONS	2.005	46	NO						
2005.2.04CC.77.CENTRES CÍVICS I INSTAL·LACIONS	2.005	46	SÍ						
2005.2.06UC.21.URBANITZACIÓ DE CARRERS I PLACES. ENLLUMENAT	2.005	46	SÍ	145.842,77	145.842,77	145.842,77		145.842,77	-0,00
2005.2.06UC.23.URBANITZACIÓ DE CARRERS I PLACES. GESTIÓ	2.005	46	SÍ	568.622,75	568.622,75	568.622,75		568.622,75	
2005.2.06UC.68.URBANITZACIÓ DE CARRERS I PLACES.	2.005	46	SÍ	5.455.937,45	5.455.937,45	5.455.937,45		5.455.937,45	
2005.2.06UC.70.URBANITZACIÓ DE CARRERS I PLACES.	2.005	46	SÍ	1.224.300,08	1.224.300,08	1.224.300,08		1.224.300,08	
2005.2.06UC.71.URBANITZACIÓ DE CARRERS I PLACES.	2.005	46	SÍ	818.935,20	818.824,09	675.195,27		675.195,27	143.739,93
2005.2.06UC.79.URBANITZACIÓ DE CARRERS I PLACES.	2.005	46	SÍ	405.354,26	405.354,26	405.354,26		405.354,26	

EXERCICI CORRENT
PRESSUPOST DE DESPESES

PROJECTES DE DESPESES **EXERCICI 2011**

Codi Projecte / Denominació	ANY D´ INICI	DURADA (anys)	FIN. AFECT.	DESPESA PREVISTA	DESPESA COMPROMESA	OBLIGACIONS RECONEGUDES			DESPESA PENDENT DE REALITZAR
						1 DE GENER	A L´EXERCICI	TOTAL	
2005.2.06UC.86.URBANITZACIÓ DE CARRERS I PLACES. PUNTS	2.005	46	NO						
2005.2.07IV.28.INFRAESTRUCTURES VIÀRIES-MOBILITAT. MILLORES	2.005	46	NO	314.733,08	314.733,08	314.733,08		314.733,08	
2005.2.07IV.53.INFRAESTRUCTURES VIÀRIES-MOBILITAT. PLA DE	2.005	46	NO	78.234,68	78.234,68	78.234,68		78.234,68	
2005.2.09MA.46.MEDI AMBIENT. ESPAI D'ESBARJO PER A GOSSOS	2.005	46	SÍ	39.751,92	39.751,92	39.751,92		39.751,92	
2005.2.13UD.47.URBANITZACIÓ DISTRICTES. PROPOSTES	2.005	46	SÍ	609.966,56	609.526,94	584.299,24	25.227,70	609.526,94	439,62
2005.2.13UD.56.URBANITZACIÓ DISTRICTES. PROPOSTES	2.005	46	SÍ	406.534,28	392.223,32	392.223,32		392.223,32	14.310,96
2005.2.13UD.57.URBANITZACIÓ DISTRICTES. PROPOSTES	2.005	46	SÍ	360.766,07	323.467,35	225.290,29	98.177,06	323.467,35	37.298,72
2005.2.18CA.1.CENTRE D'ACOLLIDA D'ANIMALS.	2.005	46	SÍ						
2006.2.03IC.29.INSTAL·LACIONS CULTURALS. SALA ANNEX MASIA	2.006	45	SÍ	4.640,00	4.640,00	4.640,00		4.640,00	
2006.2.04CC.15.CENTRES CÍVICS I INSTAL·LACIONS	2.006	45	SÍ	77.437,72	77.437,72	77.437,72		77.437,72	
2006.2.04CC.63.CENTRES CÍVICS I INSTAL·LACIONS	2.006	45	SÍ						
2006.2.05IES.28.INSTAL·LACIONS ESPORTIVES. OFICINA OMET EN	2.006	45	SÍ						
2006.2.05IES.29.INSTAL·LACIONS ESPORTIVES. AMPLIACIÓ PISTA I	2.006	45	SÍ						
2006.2.06UC.20.URBANITZACIÓ DE CARRERS I PLACES. FASE 1	2.006	45	SÍ	13.288,37	13.288,37	13.288,37		13.288,37	
2006.2.06UC.80.URBANITZACIÓ DE CARRERS I PLACES. VIANITZACIÓ	2.006	45	SÍ						

EXERCICI CORRENT
PRESSUPOST DE DESPESES

PROJECTES DE DESPESES **EXERCICI 2011**

Codi Projecte / Denominació	ANY D´ INICI	DURADA (anys)	FIN. AFECT.	DESPESA PREVISTA	DESPESA COMPROMESA	OBLIGACIONS RECONEGUDES			DESPESA PENDENT DE REALITZAR
						1 DE GENER	A L´EXERCICI	TOTAL	
2006.2.06UC.81.URBANITZACIÓ DE CARRERS I PLACES. VIANITZACIÓ	2.006	45	SÍ						
2006.2.06UC.82.URBANITZACIÓ DE CARRERS I PLACES. VIANITZACIÓ	2.006	45	SÍ						
2006.2.06UC.85.URBANITZACIÓ DE CARRERS I PLACES. AMPLIACIÓ	2.006	45	SÍ						
2006.2.09MA.37.MEDI AMBIENT. APROFITAMENT DE LES AIGÜES	2.006	45	SÍ	23.766,39	23.766,39	23.766,39		23.766,39	
2006.2.09MA.41.MEDI AMBIENT. ACTUACIONS AL PARC DE LA	2.006	45	SÍ	160.339,67	160.339,67	102.376,91		102.376,91	57.962,76
2006.2.13UD.46.URBANITZACIÓ DISTRICTES. LES PLANES	2.006	45	SÍ	401.977,73	384.476,06	384.476,06		384.476,06	17.501,67
2006.2.13UD.61.URBANITZACIÓ DISTRICTES. ACONDICIONAMENT	2.006	45	SÍ	265.074,77	265.074,77	265.074,77		265.074,77	
2006.2.16MM.1.MILLORA MERCATS. OBRES DE REFORMA INTEGRAL	2.006	45	SÍ	1.334.498,25	1.327.071,15	1.286.762,40	34.538,60	1.321.301,00	13.197,25
2006.4.09MA.35.MEDI AMBIENT. CUBELLS ORGÀNICS	2.006	45	NO	874,44	874,44	874,44		874,44	
2006.4.09MA.38.MEDI AMBIENT. SUBVENCIONS COMPOSTADORS	2.006	45	NO	8.752,28	8.752,28	8.752,28		8.752,28	
2006.4.09MA.39.MEDI AMBIENT. SUBVENCIONS PROTECCIÓ	2.006	45	NO	63.395,39	63.395,39	63.395,39		63.395,39	
2006.4.14ST.48.SUBVENCIONS A TERCERS. PLA DE FAÇANES	2.006	45	NO	38.985,60	38.985,60	38.985,60		38.985,60	
2007.2.04CC.78.CENTRES CÍVICS I INSTAL·LACIONS	2.007	44	SÍ	63.214,59	63.214,59	63.214,59		63.214,59	
2007.2.06UC.59.URBANITZACIÓ DE CARRERS I PLACES.	2.007	44	SÍ	241.540,32	241.540,32	241.540,32		241.540,32	
2007.2.06UC.60.URBANITZACIÓ DE CARRERS I PLACES. TEMA OBRES	2.007	44	SÍ	186.027,17	186.027,17	186.027,17		186.027,17	

EXERCICI CORRENT
PRESSUPOST DE DESPESES

PROJECTES DE DESPESES **EXERCICI 2011**

Codi Projecte / Denominació	ANY D´ INICI	DURADA (anys)	FIN. AFECT.	DESPESA PREVISTA	DESPESA COMPROMESA	OBLIGACIONS RECONEGUDES			DESPESA PENDENT DE REALITZAR
						1 DE GENER	A L´EXERCICI	TOTAL	
2007.2.07IV.30.INFRAESTRUCTURES VIÀRIES-MOBILITAT. SUPRESSIÓ	2.007	44	NO	125.000,00	125.000,00	55.091,07		55.091,07	69.908,93
2007.2.07IV.31.INFRAESTRUCTURES VIÀRIES-MOBILITAT. MILLORES	2.007	44	NO	34.937,06	34.937,06	7.384,32		7.384,32	27.552,74
2007.2.07IV.32.INFRAESTRUCTURES VIÀRIES-MOBILITAT.	2.007	44	NO	120.000,00	120.000,00				120.000,00
2007.2.07IV.51.INFRAESTRUCTURES VIÀRIES-MOBILITAT. MILLORES	2.007	44	SÍ	157.451,34	157.451,34	157.451,34		157.451,34	
2008.2.00000.1.Romanents 2007 i anteriors - Sense Classificació a	2.008	43	NO	211.828,97	211.828,97	135.358,77	3.364,00	138.722,77	73.106,20
2008.2.10100.2.Compensar les deficiéncies socioeducatives dels	2.011	40	NO	5.838,00					5.838,00
2008.2.10100.3.Compensar les deficiéncies socioeducatives dels	2.011	40	NO	16.645,23	13.749,32		13.102,68	13.102,68	3.542,55
2008.2.10100.7.Donar cobertura a les ordres judicials de trobades familiars	2.011	40	NO	51.735,00	49.459,00		49.459,00	49.459,00	2.276,00
2008.2.10100.9.Establir línies de programació unitaries de l'àmbit de	2.011	40	NO	186.042,90	185.799,56		185.799,52	185.799,52	243,38
2008.2.10105.1.Conservació i manteniment àrees jocs infantils	2.011	40	NO	68.385,05	68.385,05		68.385,00	68.385,00	0,05
2008.2.10200.1.Donar cobertura dels serveis d'atenció domiciliària	2.011	40	NO	982.965,92	937.639,93		924.974,71	924.974,71	57.991,21
2008.2.10300.3.Establir líneas de programació unitaries de l'àmbit de	2.011	40	NO	27.620,85	27.084,55		27.084,55	27.084,55	536,30
2008.2.10302.1.Impulsar el Pla de Joventut	2.011	40	NO	131.747,55	136.609,63		131.747,55	131.747,55	-0,00
2008.2.10302.6.Promoure espais de proximitat per afavorir la creació	2.011	40	NO	211.218,87	211.218,87		211.218,87	211.218,87	
2008.2.10400.1.Cobrir la part corresponent del conveni comarcal	2.011	40	NO	119.988,61	110.234,09		110.234,09	110.234,09	9.754,52

Ajuntament de SantCugat

EXERCICI CORRENT
PRESSUPOST DE DESPESES

PROJECTES DE DESPESES **EXERCICI 2011**

Codi Projecte / Denominació	ANY D´ INICI	DURADA (anys)	FIN. AFECT.	DESPESA PREVISTA	DESPESA COMPROMESA	OBLIGACIONS RECONEGUDES			DESPESA PENDENT DE REALITZAR
						1 DE GENER	A L´EXERCICI	TOTAL	
2008.2.10400.10.Donar cobertura dels serveis norresidèncials	2.011	40	NO	178.049,14	161.103,52		159.660,84	159.660,84	18.388,30
2008.2.10400.11.Donar el servei de residència temporal a persones en	2.011	40	NO	18.880,43	19.216,43		18.880,43	18.880,43	
2008.2.10400.15.Dotar al servei del material i les infrastructures	2.008	43	NO	6.011,04	6.011,04		2.480,50	2.480,50	3.530,54
2008.2.10400.17.Facilitar l'accés de grup desafavorits a les noves	2.011	40	NO	22.525,89	13.339,86		7.394,64	7.394,64	15.131,25
2008.2.10400.19.Garantir el funcionament de l'oficina Sant Cugat	2.011	40	NO	57.692,15	57.692,15		57.692,15	57.692,15	
2008.2.10400.2.Cobrir les necessitats d'ajuts de menjador i/o escolaritat	2.008	43	NO						
2008.2.10400.20.Garantir el servei de transport adaptat	2.011	40	NO	188.528,56	180.650,40		176.956,81	176.956,81	11.571,75
2008.2.10400.21.Gestió i explotació de serveis municipals	2.011	40	NO	389.508,74	373.509,48		373.509,48	373.509,48	15.999,26
2008.2.10400.22.Gestió i explotació d'instal·lacions esportives	2.011	40	NO	629.061,50	626.154,64		624.437,53	624.437,53	4.623,97
2008.2.10400.25.Lloguer instal·lacions esportives	2.011	40	NO	32.487,48	32.736,07		32.072,64	32.072,64	414,84
2008.2.10400.27.Material esportiu instal·lacions esportives	2.011	40	NO	4.000,00	3.996,96				4.000,00
2008.2.10400.31.Fer partíceps a la ciutadania de la cooperació i	2.011	40	NO	101.830,79	56.140,64		50.778,34	50.778,34	51.052,45
2008.2.10400.32.Potenciar projecte Banc del Temps	2.011	40	NO	500,00	291,37		291,37	291,37	208,63
2008.2.10400.33.Promoció de l'esport per a tothom	2.011	40	NO	1.709,61	1.169,11		1.169,11	1.169,11	540,50
2008.2.10400.34.Programa de sensibilització i participació	2.011	40	NO	5.854,85	1.569,40		1.569,40	1.569,40	4.285,45

EXERCICI CORRENT
PRESSUPOST DE DESPESES

PROJECTES DE DESPESES **EXERCICI 2011**

Codi Projecte / Denominació	ANY D´ INICI	DURADA (anys)	FIN. AFECT.	DESPESA PREVISTA	DESPESA COMPROMESA	OBLIGACIONS RECONEGUDES			DESPESA PENDENT DE REALITZAR
						1 DE GENER	A L´EXERCICI	TOTAL	
2008.2.10402.36.Reallotjament famílies de l'assentament hongarès	2.008	43	NO	94.258,52	94.258,52	92.500,32	1.758,20	94.258,52	
2008.2.10403.8.Programa de suport a les persones cuidadores	2.008	43	NO						
2008.2.10404.7.Realitzar accions per afavorir la integració de les persones	2.008	43	NO	282,60	282,60		282,60	282,60	
2008.2.10406.2.Pla de convivència	2.011	40	NO	80.639,25	54.185,12		54.185,12	54.185,12	26.454,13
2008.2.10407.2.Gestió i explotació d'instal·lacions esportives	2.008	43	NO	406.247,92	406.247,92	400.238,76		400.238,76	6.009,16
2008.2.10407.4.Suport a les activitats esportives escolars	2.011	40	NO	8.000,00	8.000,00		8.000,00	8.000,00	
2008.2.10410.1.Millorar les oportunitats d'ocupació al barri de les	2.011	40	NO	60.148,43	60.148,43		60.148,43	60.148,43	
2008.2.10500.1.Augmentar el nivell de seguretat ciutadana	2.008	43	NO	45.848,88	45.848,88		45.848,88	45.848,88	
2008.2.10500.3.Disposar dels recursos necessaris pel funcionament	2.011	40	NO	25.666,79	22.105,26		22.059,95	22.059,95	3.606,84
2008.2.10500.5.Garantir el compliment de la legalitat en matèria	2.011	40	NO	337.880,69	306.780,60		283.863,50	283.863,50	54.017,19
2008.2.10501.2.Priortizar l'estalvi en la compra de subministraments de	2.011	40	NO	150.496,87	149.334,48		138.834,99	138.834,99	11.661,88
2008.2.10600.12.Donar cobertura a l'organització dels actes institucionals	2.011	40	NO	10.968,00	10.374,76		10.374,76	10.374,76	593,24
2008.2.10600.18.Informació i assessorament	2.011	40	NO	26.500,00	25.820,24		25.444,65	25.444,65	1.055,35
2008.2.10700.1.Foment del civisme	2.011	40	NO	30.000,00	33.212,85		26.848,01	26.848,01	3.151,99
2008.2.10702.1.Programes d'intervenció comunitària en promoció	2.008	43	NO						

EXERCICI CORRENT
PRESSUPOST DE DESPESES

PROJECTES DE DESPESES **EXERCICI 2011**

Codi Projecte / Denominació	ANY D´ INICI	DURADA (anys)	FIN. AFECT.	DESPESA PREVISTA	DESPESA COMPROMESA	OBLIGACIONS RECONEGUDES			DESPESA PENDENT DE REALITZAR
						1 DE GENER	A L´EXERCICI	TOTAL	
2008.2.10702.2.Reduir l'impacte sobre les persones del mosquit tigre	2.011	40	NO	68.932,11	68.932,11		68.932,11	68.932,11	
2008.2.10801.2.Promoure les campanyes internacionals vers el	2.008	43	NO	3.826,84	3.826,84		3.826,84	3.826,84	
2008.2.10900.1.Atendre les necessitats de conservació de les	2.011	40	NO	8.070,10	8.424,11		8.070,10	8.070,10	
2008.2.10900.10.Dotar econòmicament al OAMCC pel seu	2.011	40	NO	1.575.039,95	1.575.039,95		1.575.039,95	1.575.039,95	
2008.2.10900.11.Dotar econòmicament el P.M.Educació pel	2.011	40	NO	2.627.639,03	2.627.623,86		2.627.623,86	2.627.623,86	15,17
2008.2.10900.12.Esponsorització activitats esportives	2.011	40	NO	1,00					1,00
2008.2.10900.13.Establir líneas de programació unitaries de l'àmbit de	2.011	40	NO	61.878,93	61.879,00		61.878,93	61.878,93	
2008.2.10900.14.Establir líneas de programació unitaries de l'àmbit de	2.011	40	NO	39.431,34	39.431,38		39.431,34	39.431,34	
2008.2.10900.15.Establir líneas de programació unitaries de l'àmbit de	2.011	40	NO	53.613,68	39.527,72		39.527,72	39.527,72	14.085,96
2008.2.10900.17.Establir líneas de programació unitaries de l'àmbit de	2.011	40	NO	41.072,31	17.345,93		17.345,93	17.345,93	23.726,38
2008.2.10900.19.Establir línies de difusió de les col·leccions del Museu i	2.011	40	NO	49.700,00	40.684,44		39.693,44	39.693,44	10.006,56
2008.2.10900.20.Establir línies de programació d'exposicions temporals	2.011	40	NO	79.871,17	54.377,68		54.366,36	54.366,36	25.504,81
2008.2.10900.21.Establir línies de publicacions del Museu, per tal de	2.011	40	NO	11.989,67	11.436,71		11.436,71	11.436,71	552,96
2008.2.10900.22.Establir línies de treball amb tècnics i especialistes	2.011	40	NO	6.885,00	5.377,16		5.377,16	5.377,16	1.507,84
2008.2.10900.24.Fer de la Cultura un element distintiu i un motor de la	2.011	40	NO	1.000,00					1.000,00

EXERCICI CORRENT
PRESSUPOST DE DESPESES

PROJECTES DE DESPESES **EXERCICI 2011**

Codi Projecte / Denominació	ANY D´ INICI	DURADA (anys)	FIN. AFECT.	DESPESA PREVISTA	DESPESA COMPROMESA	OBLIGACIONS RECONEGUDES			DESPESA PENDENT DE REALITZAR
						1 DE GENER	A L´EXERCICI	TOTAL	
2008.2.10900.27.Incorporar la cooperació i la solidaritat com a valor	2.011	40	NO	52.570,65	21.424,00		18.097,20	18.097,20	34.473,45
2008.2.10900.29.Projectar una imatge del Museu en tant que institució	2.011	40	NO	24.764,56	24.764,56		24.764,56	24.764,56	
2008.2.10900.30.Promoure espais de proximitat per afavorir la creació	2.011	40	NO	251.427,25	251.427,32		251.427,25	251.427,25	
2008.2.10900.31.Recercar patrocinadors als programes del	2.011	40	NO	3.001,00	3.000,00		3.000,00	3.000,00	1,00
2008.2.10900.6.Despeses endarreriments esports	2.008	43	NO	101.475,67	93.975,67	93.975,67		93.975,67	7.500,00
2008.2.10900.8.Donar servei als usuaris del Museu gestionant els	2.011	40	NO	131.476,53	129.926,01		129.926,01	129.926,01	1.550,52
2008.2.10900.9.Donar suport a la Normalització Lingüística	2.011	40	NO	68.050,48	68.050,48		68.002,63	68.002,63	47,85
2008.2.20101.14.Comunicar a la ciutadania les accions i programes	2.011	40	NO	1.063.213,16	1.063.213,16		1.063.213,16	1.063.213,16	
2008.2.20101.2.Difusió de les taules de participació existents	2.008	43	NO						
2008.2.20101.4.Garantir la participació dels ciutadans en	2.008	43	NO	14.721,93	14.721,93	14.721,93		14.721,93	
2008.2.20200.1.Establir línies de col·laboració amb entitats de recerca	2.011	40	NO	26.223,74	26.223,74		26.223,74	26.223,74	
2008.2.20200.4.Obrir convocatòria entitats	2.011	40	NO	222.733,94	222.733,94		222.733,94	222.733,94	
2008.2.20202.11.Suport a les entitats socials i de salut del municipi	2.011	40	NO	25.000,00	24.999,69		24.999,69	24.999,69	0,31
2008.2.20202.13.Suport i dinamització de les entitats en els	2.011	40	NO	713.016,49	712.761,20		712.761,20	712.761,20	255,29
2008.2.20202.2.Convenis Casals Gent Gran	2.011	40	NO	36.486,06	36.486,06		36.486,06	36.486,06	

EXERCICI CORRENT
PRESSUPOST DE DESPESES

PROJECTES DE DESPESES **EXERCICI 2011**

Codi Projecte / Denominació	ANY D´ INICI	DURADA (anys)	FIN. AFECT.	DESPESA PREVISTA	DESPESA COMPROMESA	OBLIGACIONS RECONEGUDES			DESPESA PENDENT DE REALITZAR
						1 DE GENER	A L´EXERCICI	TOTAL	
2008.2.20202.3.Desenvolupar convenis de col.laboració amb el 3r	2.011	40	NO	184.851,30	174.851,30		174.851,30	174.851,30	10.000,00
2008.2.20202.4.Donar suport a les activitats concretes d'entitats	2.011	40	NO	1.356,00	1.350,00		1.350,00	1.350,00	6,00
2008.2.20202.8.Recolzar econòmicament el funcionament	2.011	40	NO	132.040,00	131.329,40		131.329,40	131.329,40	710,60
2008.2.20300.1.Acomplir amb els compromisos del conveni vigent amb	2.011	40	NO	5.309.519,74	5.247.583,72		5.247.583,72	5.247.583,72	61.936,02
2008.2.20300.3.Editar periòdicament publicacions turístiques de la ciutat,	2.011	40	NO	6.488,36	6.488,36		6.488,36	6.488,36	
2008.2.20300.4.Facilitar informació turística personalitzada de la ciutat de	2.011	40	NO	32.238,24	32.238,24		32.238,24	32.238,24	
2008.2.20300.5.Oferir un servei de guies turístiques per la ciutat	2.011	40	NO	18.305,26	17.706,92		17.305,66	17.305,66	999,60
2008.2.20300.6.Projectar una imatge del Museu en tant que institució	2.008	43	NO	10.285,17	10.285,17	8.053,01	2.229,80	10.282,81	2,36
2008.2.20300.8.Treballar les convocatòries d'ajuts de la DIBA i	2.011	40	NO	3.301,00	3.300,00		3.300,00	3.300,00	1,00
2008.2.20301.2.Impulsar els agermanaments	2.011	40	NO	549,00					549,00
2008.2.20301.4.Reconèixer la trajectòria de persones i entitats	2.011	40	NO	25.679,76	25.679,76		25.679,76	25.679,76	
2008.2.30300.1.Aportació a la junta d'assentadors de Pere San	2.011	40	NO	61.992,57	60.655,92		60.655,92	60.655,92	1.336,65
2008.2.30300.13.Reparació i manteniment de les instal·lacions i	2.011	40	NO	13.533,73	10.032,30		7.915,32	7.915,32	5.618,41
2008.2.30300.2.Assessoria Legal OMIC	2.011	40	NO	8.976,74	8.336,76		8.173,86	8.173,86	802,88
2008.2.30300.7.Contractes de manteniment de maquinaries als	2.011	40	NO	19.993,15	12.540,92		11.041,30	11.041,30	8.951,85

EXERCICI CORRENT
PRESSUPOST DE DESPESES

PROJECTES DE DESPESES **EXERCICI 2011**

Codi Projecte / Denominació	ANY D´ INICI	DURADA (anys)	FIN. AFECT.	DESPESA PREVISTA	DESPESA COMPROMESA	OBLIGACIONS RECONEGUDES			DESPESA PENDENT DE REALITZAR
						1 DE GENER	A L´EXERCICI	TOTAL	
2008.2.30301.1.Contractes externs	2.011	40	NO	16.851,78	16.851,78		16.851,78	16.851,78	
2008.2.30302.3.Realitzar campanyes informatives sobre consum	2.011	40	NO	2.728,36					2.728,36
2008.2.30303.1.Donar a conèixer l'oferta comercial a Sant Cugat	2.011	40	NO	62.561,00	62.561,00		54.124,00	54.124,00	8.437,00
2008.2.30400.3.Atendre quotes corporatives	2.011	40	NO	22.416,42	19.440,27		19.440,27	19.440,27	2.976,15
2008.2.30400.4.Atendre quotes de les Associacions de Municipis	2.011	40	NO	28.186,32	28.186,32		28.186,32	28.186,32	
2008.2.40100.1.Assessorament jurídic Ajuntament	2.011	40	NO	23.716,56	23.716,56		23.716,56	23.716,56	
2008.2.40100.10.Enllumenat públic	2.011	40	NO	990.762,84	1.014.800,09		990.762,84	990.762,84	
2008.2.40100.11.Gestió concessió recollides especials	2.011	40	NO	846.311,65	653.638,62		617.804,79	617.804,79	228.506,86
2008.2.40100.12.Gestió Eliminació de Residus	2.011	40	NO	189.550,86	161.950,05		152.309,22	152.309,22	37.241,64
2008.2.40100.13.Gestió Manteniment Clavegueram	2.011	40	NO	639.168,78	626.549,13		528.009,67	528.009,67	111.159,11
2008.2.40100.14.Gestió manteniment via pública	2.011	40	NO	12.409,87	12.409,87		12.405,56	12.405,56	4,31
2008.2.40100.15.Gestió Punts Verds	2.011	40	NO	182.953,57	185.319,48		181.700,19	181.700,19	1.253,38
2008.2.40100.16.Gestió Recollida Paper, Vidre i Envasos	2.011	40	NO	138.221,38	202.685,31		138.221,38	138.221,38	
2008.2.40100.17.Gestió Recollida RSU i Orgànica	2.011	40	NO	7.441.051,78	6.682.083,28		6.660.847,87	6.660.847,87	780.203,91
2008.2.40100.18.Lluitar contra la superpoblació de gats	2.011	40	NO	20.000,00	13.615,85		13.413,73	13.413,73	6.586,27

EXERCICI CORRENT
PRESSUPOST DE DESPESES

PROJECTES DE DESPESES **EXERCICI 2011**

Codi Projecte / Denominació	ANY D´ INICI	DURADA (anys)	FIN. AFECT.	DESPESA PREVISTA	DESPESA COMPROMESA	OBLIGACIONS RECONEGUDES			DESPESA PENDENT DE REALITZAR
						1 DE GENER	A L´EXERCICI	TOTAL	
2008.2.40100.19.Lluitar contra l'abandonament de gossos i gats.	2.011	40	NO	20.000,00	23.750,00		16.999,99	16.999,99	3.000,01
2008.2.40100.2.Defensa jurídica Ajuntament	2.011	40	NO	93.939,23	93.939,23		89.197,55	89.197,55	4.741,68
2008.2.40100.20.Manteniemnt rieres. Disminució risc desbordament.	2.008	43	NO						
2008.2.40100.201.Pressupost de lliure disposició Mirasol	2.008	43	NO	208.035,33	208.035,33	149.476,04	58.559,29	208.035,33	
2008.2.40100.203.Consolidació de carrers	2.008	43	NO	244.781,80	244.781,80	244.781,80		244.781,80	
2008.2.40100.21.Manteniment equips	2.011	40	NO	5.731,92	4.934,02		3.882,52	3.882,52	1.849,40
2008.2.40100.211.Quotes d'urbanització Can Ametller	2.008	43	NO	279.990,27					279.990,27
2008.2.40100.220.Nous projectes de Territori	2.008	43	NO						
2008.2.40100.25.neteja abocaments incontrolats	2.008	43	NO	1.509,31	1.509,31		664,42	664,42	844,89
2008.2.40100.26.Neteja viària	2.011	40	NO	1.041.124,28	1.060.524,98		1.041.124,28	1.041.124,28	
2008.2.40100.28.Obres particulars urgents a càrrec municipal	2.011	40	NO						
2008.2.40100.3.Recollida contenidors soterrats (nou camió)	2.008	43	NO	405.909,64	405.909,64				405.909,64
2008.2.40100.302.Pressupost de lliure disposició La Floresta	2.008	43	NO	208.035,34	208.035,34	102.804,29	105.230,33	208.034,62	0,72
2008.2.40100.303.Pressupost de lliure disposició Les Planes	2.008	43	NO	201.214,53	201.208,27	61.387,20	132.067,63	193.454,83	7.759,70
2008.2.40100.308.LLB CAMP 7 GESTIÓ PROJECTE I	2.008	43	NO	50.000,00	2.390,00		2.390,00	2.390,00	47.610,00

EXERCICI CORRENT
PRESSUPOST DE DESPESES

PROJECTES DE DESPESES **EXERCICI 2011**

Codi Projecte / Denominació	ANY D´ INICI	DURADA (anys)	FIN. AFECT.	DESPESA PREVISTA	DESPESA COMPROMESA	OBLIGACIONS RECONEGUDES			DESPESA PENDENT DE REALITZAR
						1 DE GENER	A L´EXERCICI	TOTAL	
2008.2.40100.32.Reposició i actualització de maquinària, eines i	2.011	40	NO	6.975,19	7.581,09		6.975,19	6.975,19	
2008.2.40100.34.Substitució de travesses amb creosota encara	2.011	40	NO	2.500,00	2.494,46		2.494,46	2.494,46	5,54
2008.2.40100.37.Tenir els elements de jocs infantils en correcte estat d'ús	2.011	40	NO	10.000,00	5.676,98		5.676,98	5.676,98	4.323,02
2008.2.40100.38.Tenir els elements de mobiliari en correcte estat d'ús i	2.011	40	NO	14.553,76	14.553,77		14.553,76	14.553,76	
2008.2.40100.5.Recollides Extraordinàries RSU i Orgànica	2.008	43	NO	462.228,92	455.022,62	455.022,62		455.022,62	7.206,30
2008.2.40100.6.Consum Aigua	2.011	40	NO	117.776,90	117.776,90		117.776,90	117.776,90	
2008.2.40100.7.Consum Electricitat	2.011	40	NO	1.214.176,64	1.176.264,67		1.176.264,67	1.176.264,67	37.911,97
2008.2.40100.9.Dotar de dos magatzem complementaris a la	2.011	40	NO	30.997,67	30.989,16		30.989,16	30.989,16	8,51
2008.2.40101.307. LLB CAMP1 URBANITZACIONS	2.008	43	NO	1.356.874,61	1.324.827,84	1.046.021,96	234.423,84	1.280.445,80	76.428,81
2008.2.40101.4.Pla de millora urbana Can Borrull	2.008	43	NO	36.155,06	36.405,06		20.749,12	20.749,12	15.405,94
2008.2.40101.5.Planejament urbanístic	2.011	40	NO	169.212,91	144.910,29		15.443,18	15.443,18	153.769,73
2008.2.40200.1.Actualització catàleg i normativa de protecció de l'arbrat del	2.011	40	NO	4.500,00	3.500,00	3.500,00		3.500,00	1.000,00
2008.2.40200.10.Conservació i manteniment zones verdes municipi	2.011	40	NO	9.591.016,01	9.624.404,92	7.085.694,74	2.499.359,19	9.585.053,93	5.962,08
2008.2.40200.11.Control contaminacio ambiental	2.008	43	NO						
2008.2.40200.12.Control població coloms	2.008	43	NO	4.052,64	4.052,64	4.052,64		4.052,64	

Ajuntament de SantCugat

EXERCICI CORRENT
PRESSUPOST DE DESPESES

PROJECTES DE DESPESES **EXERCICI 2011**

Codi Projecte / Denominació	ANY D´ INICI	DURADA (anys)	FIN. AFECT.	DESPESA PREVISTA	DESPESA COMPROMESA	OBLIGACIONS RECONEGUDES			DESPESA PENDENT DE REALITZAR
						1 DE GENER	A L´EXERCICI	TOTAL	
2008.2.40200.13.Control població cotorres	2.008	43	NO	7.342,80	7.342,80	7.342,80		7.342,80	
2008.2.40200.20.Extinció i vigilància incendis.	2.008	43	NO	6.185,32	6.185,32	6.185,32		6.185,32	
2008.2.40200.22.Manteniment i Gestió Parc Rural Torre Negra	2.008	43	NO	9.459,40	9.459,40	9.459,40		9.459,40	
2008.2.40200.225.Millores entorn verd centres cívics	2.008	43	NO	29.999,98	29.999,98	29.999,98		29.999,98	
2008.2.40200.226.Facilitar la mobilitat per sobre dels escossells d'arbres en	2.008	43	NO						
2008.2.40200.227.Nous espais de convivència per a les persones i la	2.008	43	NO	11.011,35	11.011,35	11.011,35		11.011,35	
2008.2.40200.228.Adequar zones verdes existents amb criteris de	2.008	43	NO	59.736,06	59.736,06	59.736,06		59.736,06	
2008.2.40200.229.Adequació i protecció d'espais de gran afluència	2.008	43	NO	24.936,11	24.936,11	24.936,11		24.936,11	
2008.2.40200.23.Manteniment zona forestal. Disminució risc incendis	2.008	43	NO	608.957,82	608.957,82	485.234,34	121.959,45	607.193,79	1.764,03
2008.2.40200.230.Adequar els espais exteriors de les escoles per l'ús	2.008	43	NO	121.953,04	121.953,04	121.953,04		121.953,04	
2008.2.40200.231.Parc Rural de la Torre Negre	2.008	43	NO	5.066,22	5.066,22	4.121,98		4.121,98	944,24
2008.2.40200.24.Mantenir espais periurbans i vegetació singular en	2.011	40	NO	22.481,23	22.491,23	16.492,73	5.988,50	22.481,23	
2008.2.40200.25.Millora zones verdes i suport maquinària a reposicions	2.011	40	NO	15.681,28	22.628,78	10.681,28		10.681,28	5.000,00
2008.2.40200.26.Millorar i estabilitzar paviments de sauló passejos, rambles	2.011	40	NO	22.643,55	28.602,55	19.402,09	3.241,46	22.643,55	
2008.2.40200.28.Ornamentació actes socioculturals	2.011	40	NO	9.733,67	9.733,67	6.688,07	3.045,60	9.733,67	

EXERCICI CORRENT
PRESSUPOST DE DESPESES

PROJECTES DE DESPESES **EXERCICI 2011**

Codi Projecte / Denominació	ANY D´ INICI	DURADA (anys)	FIN. AFECT.	DESPESA PREVISTA	DESPESA COMPROMESA	OBLIGACIONS RECONEGUDES			DESPESA PENDENT DE REALITZAR
						1 DE GENER	A L´EXERCICI	TOTAL	
2008.2.40200.29.Procés de millora de l'actuació escolar en quant a educació	2.008	43	NO	10.358,24	10.358,24	9.907,00	451,24	10.358,24	
2008.2.40200.30.Ràpida intervenció de reparació, condicionament i millora	2.011	40	NO	149.919,37	127.419,37	127.419,37		127.419,37	22.500,00
2008.2.40200.31.Ràpida intervenció urgències de reparació infrastructures	2.011	40	NO	179.168,51	184.949,12	161.640,24	17.528,27	179.168,51	
2008.2.40200.32.Redacció ordenances	2.011	40	NO	22.686,88	20.382,00	14.482,00		14.482,00	8.204,88
2008.2.40200.33.Reduccio soroll	2.008	43	NO	25.513,22	25.513,22	25.513,22		25.513,22	
2008.2.40200.34.Reduir l'impacte sobre les persones del mosquit tigre	2.011	40	NO	34.736,62	28.736,62	26.736,62	2.000,00	28.736,62	6.000,00
2008.2.40200.35.Seguretat antenes telefonia	2.008	43	NO	30.601,57	30.601,57	26.909,00	3.692,57	30.601,57	
2008.2.40200.36.Tenir els escossells, parterres i entorn immediat dels	2.011	40	NO	18.251,52	17.351,56	14.251,52	3.100,04	17.351,56	899,96
2008.2.40200.38.Treballs de condicionament i neteges	2.011	40	NO	57.229,55	57.229,55	51.342,15	5.887,40	57.229,55	
2008.2.40200.5.Campanya reposició 2010	2.011	40	NO	33.848,81	32.419,81	32.419,81		32.419,81	1.429,00
2008.2.40200.6.Campanyam Comunicació Prevenció Incendis	2.008	43	NO	6.747,83	6.747,83	6.747,83		6.747,83	
2008.2.40200.7.Comunicació parc rural	2.008	43	NO	1.460,44	1.460,44	1.460,44		1.460,44	
2008.2.40205.1.3ª etapa Pla substitució pollancres i escossells	2.011	40	NO	2.335,72	335,72		335,72	335,72	2.000,00
2008.2.40205.2.Conservació i manteniment integral arbrat viari	2.011	40	NO	603.651,12	582.752,88		537.052,56	537.052,56	66.598,56
2008.2.40205.4.Dur a terme el Pla de Dinamització Educativa	2.011	40	NO	14.109,59	14.109,59		14.109,59	14.109,59	

EXERCICI CORRENT
PRESSUPOST DE DESPESES

PROJECTES DE DESPESES **EXERCICI 2011**

Codi Projecte / Denominació	ANY D´ INICI	DURADA (anys)	FIN. AFECT.	DESPESA PREVISTA	DESPESA COMPROMESA	OBLIGACIONS RECONEGUDES			DESPESA PENDENT DE REALITZAR
						1 DE GENER	A L´EXERCICI	TOTAL	
2008.2.40205.6.Mantenir i conduir arrels dins els escossells sense	2.011	40	NO	48.498,52	48.498,52		48.498,52	48.498,52	
2008.2.40205.7.Potenciar els comportaments afavoridors per la	2.011	40	NO	140.948,25	120.561,10	104.088,25	16.065,75	120.154,00	20.794,25
2008.2.40205.8.Promoure les activitats per la protecció ambiental,	2.011	40	NO	40.000,00	40.000,00		40.000,00	40.000,00	
2008.2.40300.236.Plaça del Rei	2.008	43	NO	125.708,00	125.708,00				125.708,00
2008.2.40300.240.Urbanització c/ Dr. Murillo Villar	2.008	43	NO	790.106,84	790.106,83	643.549,63	146.557,20	790.106,83	0,01
2008.2.40300.241.Aparcament Lluis Millet	2.008	42	NO	621.061,38	621.061,38		621.061,38	621.061,38	
2008.2.40400.2.Funcionament i servei de l'Oficina Sant Cugat Sostenible	2.011	40	NO	45.150,00	45.150,00		44.757,15	44.757,15	392,85
2008.2.40400.3.Posada en marxa i ús servei Car sharing	2.011	40	NO	2.806,20	2.806,20		1.737,46	1.737,46	1.068,74
2008.2.40402.1.Ampliació punts de recollida selectius	2.008	43	NO	20.412,40	20.412,40	16.345,76		16.345,76	4.066,64
2008.2.40402.11.Potenciar el compostatge casolà	2.008	43	NO						
2008.2.40402.15.Potenciar les recollides selectives	2.008	43	NO	5.123,73	5.123,73	1.968,08		1.968,08	3.155,65
2008.2.40402.18.Promicionar l'ús de bolquers a nivell particular	2.008	43	NO	20.801,22	21.107,41		20.801,22	20.801,22	
2008.2.40402.22.Reduir costos del rentat dels bolquers	2.011	40	NO	3.132,00					3.132,00
2008.2.40402.5.Fer la Festa Major Sostenible	2.008	43	NO	13.372,22	10.659,72	10.659,72		10.659,72	2.712,50
2008.2.40402.9.Implantar la recollida orgànica a la Floresta i Les Planes	2.008	43	NO	450.959,51	450.959,51	427.792,49	22.906,02	450.698,51	261,00

EXERCICI CORRENT
PRESSUPOST DE DESPESES

PROJECTES DE DESPESES **EXERCICI 2011**

Codi Projecte / Denominació	ANY D´ INICI	DURADA (anys)	FIN. AFECT.	DESPESA PREVISTA	DESPESA COMPROMESA	OBLIGACIONS RECONEGUDES			DESPESA PENDENT DE REALITZAR
						1 DE GENER	A L´EXERCICI	TOTAL	
2008.2.40403.245.Pla d¿acció lluita contra el Canvi Climàtic	2.008	43	NO	40.813,17	40.813,17	40.813,17		40.813,17	
2008.2.40405.1.Convocar Concurs gestió energètica integral de	2.011	40	NO	0,53					0,53
2008.2.40500.1.Concessió etra	2.011	40	NO	162.605,32	151.446,36		127.528,06	127.528,06	35.077,26
2008.2.40500.249.Construcció de rotondes i carril bici	2.008	43	NO	94.646,38	94.646,38				94.646,38
2008.2.40500.250.Expropiacions diverses	2.008	43	NO	2.033.491,34	2.033.491,34	1.925.921,18	107.570,16	2.033.491,34	
2008.2.40500.256.Can Barata	2.008	43	NO	9.527,88	32,85	32,85		32,85	9.495,03
2008.2.40500.44.Concessió proseñal	2.011	40	NO	496.794,49	498.758,36		460.956,78	460.956,78	35.837,71
2008.2.50300.2.Assessorament jurídic Ajuntament	2.008	43	NO	49.560,00	49.560,00				49.560,00
2008.2.50300.265.Remodelació Mercat Pere San - rescat de parades	2.008	43	NO						
2008.2.50300.3.Defensa jurídica Ajuntament	2.011	40	NO	470.057,62	465.086,62		455.134,86	455.134,86	14.922,76
2008.2.50300.4.Depuradora Can Borrull	2.011	40	NO	20.094,50	29.774,35		20.094,50	20.094,50	
2008.2.50300.5.Execucions subsidiàries a càrrec particular	2.008	43	NO	498.295,12	262.954,33	214.010,86	34.089,18	248.100,04	250.195,08
2008.2.50306.15.Tots els edificis	2.011	40	NO	37.803,26	25.644,63		25.419,12	25.419,12	12.384,14
2008.2.50306.26.Manteniment i neteja d'equipaments i instal·lacions	2.011	40	NO	23.349,27	18.473,35		5.776,70	5.776,70	17.572,57
2008.2.50306.5.Manteniment Ajuntament	2.011	40	NO	211.586,14	195.638,99		180.373,31	180.373,31	31.212,83

EXERCICI CORRENT
PRESSUPOST DE DESPESES

PROJECTES DE DESPESES **EXERCICI 2011**

Codi Projecte / Denominació	ANY D´ INICI	DURADA (anys)	FIN. AFECT.	DESPESA PREVISTA	DESPESA COMPROMESA	OBLIGACIONS RECONEGUDES			DESPESA PENDENT DE REALITZAR
						1 DE GENER	A L´EXERCICI	TOTAL	
2008.2.50400.2.Indemnitzacions urbanístiques	2.011	40	NO	53.679,16	20.874,63		20.874,63	20.874,63	32.804,53
2008.2.50403.2.Promocionar el monestir com a referent	2.011	40	NO	3.000,00	2.950,00		2.950,00	2.950,00	50,00
2008.2.50500.2.Garlandes nadalenques	2.011	40	NO	87.392,36					87.392,36
2008.2.50500.280.Ampliació Escola de Música	2.008	43	NO						
2008.2.60500.1.Atendre quotes corporatives	2.011	40	NO	9.989,76	9.989,76		9.989,76	9.989,76	
2008.2.60500.290.Millores del transport urbà	2.008	43	NO	230.659,22	230.659,22	227.808,51	2.850,71	230.659,22	
2008.2.60500.3.Manteniment correctiu dels mupis i marquesines de	2.011	40	NO	41.208,00					41.208,00
2008.2.60500.4.Manteniment de panells d'informació en parades bus -	2.011	40	NO	22.537,45					22.537,45
2008.2.60500.5.Manteniment marquesines i parades de bus	2.011	40	NO	76.760,00	33.286,55		33.286,55	33.286,55	43.473,45
2008.2.60600.291.Renovació de la senyalització de codi	2.008	43	NO	22.510,45	22.510,45	22.510,45		22.510,45	
2008.2.60600.292.Substitució i modernització dels cartells informació	2.008	43	NO	100.000,00	99.900,63	28.341,53	71.559,10	99.900,63	99,37
2008.2.60604.2.Estudis de mobilitat locals	2.008	43	NO	3.770,00	3.770,00	2.320,00		2.320,00	1.450,00
2008.2.60605.6.Deplegament planejament	2.011	40	NO	30.830,32	30.830,32	16.434,30	5.228,02	21.662,32	9.168,00
2008.2.70100.1.Aconseguir un tipus mig igual o inferior al 4,5%	2.011	40	NO	2.006.629,13	2.006.629,13		2.006.629,13	2.006.629,13	
2008.2.70100.10.Retribuïr a la DIBA el servei de gestió i cobrament dels	2.011	40	NO	1.200.000,00	1.094.362,26		1.094.362,26	1.094.362,26	105.637,74

EXERCICI CORRENT
PRESSUPOST DE DESPESES

PROJECTES DE DESPESES **EXERCICI 2011**

Codi Projecte / Denominació	ANY D´ INICI	DURADA (anys)	FIN. AFECT.	DESPESA PREVISTA	DESPESA COMPROMESA	OBLIGACIONS RECONEGUDES			DESPESA PENDENT DE REALITZAR
						1 DE GENER	A L´EXERCICI	TOTAL	
2008.2.70100.3.Contractar serveis externs per tal de porta a terme	2.011	40	NO	41.197,03	48.295,02		31.975,99	31.975,99	9.221,04
2008.2.70100.4.Conveni reconeixement deute TMA	2.011	40	NO	862.833,40	862.833,40		862.833,40	862.833,40	
2008.2.70100.5.Eficàcia	2.011	40	NO	35.000,00	34.057,23		34.057,23	34.057,23	942,77
2008.2.70100.6.No sol·licitar cap operació de Tresoreria	2.011	40	NO	159.225,96	159.225,96		159.225,96	159.225,96	
2008.2.70100.7.Quantificar els ingressos de recàrrecs per	2.011	40	NO	423.253,77	423.252,77		423.252,77	423.252,77	1,00
2008.2.70100.8.Reduïr els costos de comissions bancàries	2.011	40	NO	15.000,00	11.588,21		7.357,95	7.357,95	7.642,05
2008.2.70100.9.Retribuïr a la DIBA el servei de gestió i cobrament dels	2.008	43	NO						
2008.2.70200.2.Contractar nous prèstecs tenim com a sostre	2.008	43	NO	1.372,99	1.372,99				1.372,99
2008.2.80100.1.Contractar serveis externs per tal de porta a terme	2.011	40	NO	40.655,27	24.900,00		24.900,00	24.900,00	15.755,27
2008.2.80100.2.Dissenyar, programar i executar les accions formatives	2.011	40	NO	25.326,00	24.695,25		21.409,25	21.409,25	3.916,75
2008.2.80100.3.Finançament Institut de Gestió Estratègica	2.011	40	NO	1.262.341,06	1.006.719,31		1.006.719,31	1.006.719,31	255.621,75
2008.2.80100.7.Reduir el termini de pagament a proveïdors	2.011	40	NO	631.526,47	631.526,47		631.526,47	631.526,47	
2008.2.80104.2.Impulsar l'Observatori Sociològic	2.011	40	NO	89.750,30	89.750,30		89.750,30	89.750,30	
2008.2.80200.10.Dotació de l'àmbit d'eines de gestió	2.011	40	SÍ	21.827,54	5.206,00		3.378,46	3.378,46	18.449,08
2008.2.80200.13.Garantir el funcionament de l'àmbit	2.011	40	NO	150.791,00	145.945,84		145.945,83	145.945,83	4.845,17

Ajuntament de SantCugat

EXERCICI CORRENT
PRESSUPOST DE DESPESES

PROJECTES DE DESPESES **EXERCICI 2011**

Codi Projecte / Denominació	ANY D´ INICI	DURADA (anys)	FIN. AFECT.	DESPESA PREVISTA	DESPESA COMPROMESA	OBLIGACIONS RECONEGUDES			DESPESA PENDENT DE REALITZAR
						1 DE GENER	A L´EXERCICI	TOTAL	
2008.2.80200.14.Garantir el funcionament de qualitat del servei	2.011	40	NO	191.849,80	191.849,80		191.849,80	191.849,80	
2008.2.80200.17.Garantir la defensa jurídica als tribunals per temes	2.011	40	NO	20.000,00					20.000,00
2008.2.80200.19.Garantir l'abonament de les retribucions al	2.008	43	NO	29.216.949,63	29.216.949,63	29.213.002,83		29.213.002,83	3.946,80
2008.2.80200.2.Actualitzar les inscripcions registrals del Patrimoni	2.011	40	NO	11.185,97	6.335,68		1.420,63	1.420,63	9.765,34
2008.2.80200.21.Impulsar els projectes de coordinació tècnica entre	2.011	40	NO	5.000,00	2.972,00		2.006,00	2.006,00	2.994,00
2008.2.80200.22.Manipulació i distribució de correspondència	2.011	40	NO	227.401,25	179.159,75		134.212,22	134.212,22	93.189,03
2008.2.80200.24.Manteniment i evolució GIS	2.011	40	NO	32.884,70	29.733,50		15.384,70	15.384,70	17.500,00
2008.2.80200.26.Manteniment instal·lacions Baixa Tensió E. Mpals	2.008	43	NO	27.582,19	27.582,19	25.551,48	920,40	26.471,88	1.110,31
2008.2.80200.27.Millorar la informació estadística del padró municipal	2.011	40	NO	9.000,00	7.520,00		7.520,00	7.520,00	1.480,00
2008.2.80200.293.Inversions en estructura general	2.008	43	NO	229.893,81	227.444,97	227.444,97		227.444,97	2.448,84
2008.2.80200.3.Assistència letrada en judicis	2.011	40	NO	88.313,58	12.533,64		12.533,64	12.533,64	75.779,94
2008.2.80200.30.serveis externs	2.011	40	NO	38.189,27	24.662,00		7.021,00	7.021,00	31.168,27
2008.2.80200.4.Atendre despeses generals de l'Ajuntament	2.011	40	NO						
2008.2.80200.5.Atendre les despeses de les Comunitats de Propietaris del	2.011	40	NO	57.019,02	55.802,34		30.540,76	30.540,76	26.478,26
2008.2.80200.6.Contractar serveis externs per tal de porta a terme	2.008	43	NO	10.107,00	10.107,00				10.107,00

EXERCICI CORRENT
PRESSUPOST DE DESPESES

PROJECTES DE DESPESES **EXERCICI 2011**

Codi Projecte / Denominació	ANY D´ INICI	DURADA (anys)	FIN. AFECT.	DESPESA PREVISTA	DESPESA COMPROMESA	OBLIGACIONS RECONEGUDES			DESPESA PENDENT DE REALITZAR
						1 DE GENER	A L´EXERCICI	TOTAL	
2008.2.80200.7.Difondre internament les notícies d'interès aparegudes als	2.011	40	NO	22.765,30	22.582,61		21.701,00	21.701,00	1.064,30
2008.2.80200.9.Distribuir informació municipal, gràfica i escrita, als mitjans	2.011	40	NO	31.387,94	31.574,66		31.387,94	31.387,94	
2008.2.80202.2.Donar cobertura a l'organització de la sindicatura	2.011	40	NO	5.372,00	4.843,33		4.843,33	4.843,33	528,67
2008.2.90100.295.Adquisició equipament i aplicacions per a millora	2.008	43	NO	173.697,89	173.697,89	142.758,02	30.939,87	173.697,89	
2008.2.90100.300.Adquisició de PC,s ¿ anualitat 2008	2.008	43	NO	108.754,31	108.754,31	97.566,17	2.619,04	100.185,21	8.569,10
2008.2.90101.4.Modernització tecnològica de l'Administració	2.011	40	SÍ	135.333,64	64.839,55		45.369,55	45.369,55	89.964,09
2008.2.90102.1.Sistemes de Mobilitat	2.011	40	NO	10.000,00					10.000,00
2008.2.90200.2.Publicació web	2.011	40	NO	22.000,00	3.256,80		3.256,80	3.256,80	18.743,20
2008.2.90200.3.Ulls de la ciutat	2.011	40	NO	124.800,00	113.693,16		113.692,32	113.692,32	11.107,68
2008.2.90202.1.Mapa de Serveis de Telecomunicacions	2.011	40	NO	15.000,00	14.891,00		14.891,00	14.891,00	109,00
2008.2.90202.2.Supervisió desplegament Infraestructures	2.011	40	NO	57.756,17	50.147,85		44.649,05	44.649,05	13.107,12
2008.2.90400.5.Contractes de manteniment del programari i	2.011	40	NO	356.673,37	281.132,83		272.521,65	272.521,65	84.151,72
2008.2.90400.7.Manteniment i Consums de Telecomunicacions	2.011	40	NO	1.113.386,41	577.474,82		554.354,01	554.354,01	559.032,40
2008.2.90400.8.Prestació de serveis externs	2.008	43	NO	244.493,07	207.632,03		180.074,45	180.074,45	64.418,62
2008.2.90401.3.Projecte MAN de fibra òptica	2.011	40	NO	17.041,92	2.041,92		2.041,92	2.041,92	15.000,00

EXERCICI CORRENT
PRESSUPOST DE DESPESES

PROJECTES DE DESPESES **EXERCICI 2011**

Codi Projecte / Denominació	ANY D´ INICI	DURADA (anys)	FIN. AFECT.	DESPESA PREVISTA	DESPESA COMPROMESA	OBLIGACIONS RECONEGUDES			DESPESA PENDENT DE REALITZAR
						1 DE GENER	A L´EXERCICI	TOTAL	
2009.2.10105.1.condicionament i millora paviments de zones jocs	2.011	40	NO	15.191,35	15.191,35		8.074,24	8.074,24	7.117,11
2009.2.10201.1.Formació Gent gran	2.011	40	NO	2.567,01	572,10		283,20	283,20	2.283,81
2009.2.10201.2.Festa de la Gent Gran	2.011	40	NO	18.883,54	18.876,75		18.299,35	18.299,35	584,19
2009.2.10202.1.Subvencionar l'IBI de la gent gran amb pocs recursos	2.011	40	NO	47.500,00	46.215,22		46.215,22	46.215,22	1.284,78
2009.2.10300.1.Oferir programes de transició al treball per als joves que	2.009	42	NO	38.864,13	38.864,13	38.464,13		38.464,13	400,00
2009.2.10400.3.Enfortir la xarxa solidària	2.011	40	NO	21.918,36	3.035,66		3.035,66	3.035,66	18.882,70
2009.2.10400.4.Donar prestacions econòmiques per a cobrir necessitats	2.011	40	NO	191.699,78	178.133,74		170.097,68	170.097,68	21.602,10
2009.2.10400.6.Cobrir les necessitats d'ajuts de menjador i/o escolaritat	2.011	40	NO	681.771,43	588.963,51		518.069,15	518.069,15	163.702,28
2009.2.10400.7.Objectiu ordinari: funcionament general Ocupació	2.011	40	NO	2.000,00	514,00		514,00	514,00	1.486,00
2009.2.10400.8.Fons de contingencia per cojuntura de crisis	2.009	42	NO	125.993,36	125.993,36	94.423,11	31.570,25	125.993,36	
2009.2.10400.9.Fons de contingències per cojuntura de crisi	2.011	40	NO						
2009.2.10402.1.Orientació i acompanyament als processos de	2.011	40	NO	15.300,00	3.300,00		3.300,00	3.300,00	12.000,00
2009.2.10405.1.Promoció de la igualtat entre homes i dones	2.011	40	NO	30.046,11	16.573,64		12.525,48	12.525,48	17.520,63
2009.2.10406.2.Garantir la qualitat dels projectes de cooperació directa	2.011	40	NO	88.477,00					88.477,00
2009.2.10409.1.Subvencionar l'IBI dels pisos inclosos a la bossa de	2.011	40	NO	184,07	184,07		184,07	184,07	

EXERCICI CORRENT
PRESSUPOST DE DESPESES

PROJECTES DE DESPESES **EXERCICI 2011**

Codi Projecte / Denominació	ANY D´ INICI	DURADA (anys)	FIN. AFECT.	DESPESA PREVISTA	DESPESA COMPROMESA	OBLIGACIONS RECONEGUDES			DESPESA PENDENT DE REALITZAR
						1 DE GENER	A L´EXERCICI	TOTAL	
2009.2.10410.1.LLB Camp 7 Gestió Projecte i programes	2.011	40	NO	181.437,23	91.026,31	23.690,09	53.866,84	77.556,93	103.880,30
2009.2.10500.1.Dotar del material necessari pel desenvolupament dels	2.011	40	NO	12.917,44	8.553,50		6.367,39	6.367,39	6.550,05
2009.2.10700.1.Assoliment dels serveis mínims en protecció de la	2.011	40	NO	57.699,23	41.465,54		39.848,53	39.848,53	17.850,70
2009.2.10701.3.Promoció de la salut	2.011	40	NO	31.186,20	20.784,60		18.619,60	18.619,60	12.566,60
2009.2.20100.1.Atendre quotes corporatives	2.011	40	NO	3.036,04	3.036,04		3.036,04	3.036,04	
2009.2.20101.2.pla de lluita contra el canvi climàtic	2.011	40	NO	80.515,33	80.515,31		66.698,86	66.698,86	13.816,47
2009.2.20101.201.PRESSUPOST DE LLIURE DISPOSICIÓ ALS	2.009	43	NO	624.106,00	524.481,04	352.666,45	171.814,59	524.481,04	99.624,96
2009.2.20202.260.LLBCAMP6 - Foment d¿Associació de dones -	2.009	43	NO	571.139,59	542.550,14	264.158,33	269.839,61	533.997,94	37.141,65
2009.2.30302.1.Revisió i actualització del POEC	2.009	42	NO						
2009.2.30500.1.Introduir i promoure les bones pràctiques els diversos	2.009	-58	NO	18.937,00	18.937,00	18.850,00		18.850,00	87,00
2009.2.40100.2.Conservació i manteniment mobiliari urbà i esportiu	2.011	40	NO	8.945,44	8.945,44		7.924,17	7.924,17	1.021,27
2009.2.40100.271.Rotonda Pompeu Fabra 1era Anualitat	2.009	42	NO	165.546,30	67.283,60		53.826,88	53.826,88	111.719,42
2009.2.40100.6.Compensar les despeses de la deixalleria amb EMA	2.011	40	NO	54.074,10	54.073,10		54.073,10	54.073,10	1,00
2009.2.40100.8.Revisió preus gestió punt verd center	2.011	40	NO	700,00					700,00
2009.2.40101.261.LLBCAMP2 - Reparació Teulades, façanes i	2.009	43	NO	75.000,00	3.930,01		3.930,01	3.930,01	71.069,99

EXERCICI CORRENT
PRESSUPOST DE DESPESES

PROJECTES DE DESPESES **EXERCICI 2011**

Codi Projecte / Denominació	ANY D´ INICI	DURADA (anys)	FIN. AFECT.	DESPESA PREVISTA	DESPESA COMPROMESA	OBLIGACIONS RECONEGUDES			DESPESA PENDENT DE REALITZAR
						1 DE GENER	A L´EXERCICI	TOTAL	
2009.2.40101.3.Altres Llei de Barris - Les Planes	2.011	40	NO	45.000,00	44.239,40	26.250,00	17.989,40	44.239,40	760,60
2009.2.40102.1.Gestió manteniment via pública	2.011	40	NO	97.375,18	150.323,93		97.375,18	97.375,18	
2009.2.40102.3.Gestió manteniment via pública	2.011	40	NO	77.000,00	56.482,12		56.192,13	56.192,13	20.807,87
2009.2.40102.4.Gestió manteniment via pública	2.011	40	NO	50.664,00	22.729,06		14.347,74	14.347,74	36.316,26
2009.2.40103.202.Recursos Brigada Municipal	2.011	40	NO	13.299,92	6.112,06		5.912,19	5.912,19	7.387,73
2009.2.40103.203.,	2.011	40	NO	25.000,00	23.254,00		23.254,00	23.254,00	1.746,00
2009.2.40103.204.,	2.011	40	NO	20.000,00	18.550,75		18.550,75	18.550,75	1.449,25
2009.2.40104.203.Obres millora clavegueram	2.008	43	NO	620.757,66	620.757,66	566.145,66	38.860,00	605.005,66	15.752,00
2009.2.40106.2.Gestió manteniment via pública	2.011	40	NO	42.883,48	42.883,48		20.896,56	20.896,56	21.986,92
2009.2.40107.1.Encàrrecs externs	2.011	40	NO	17.496,00	17.041,18	13.224,00	3.544,73	16.768,73	727,27
2009.2.40200.1.Atendre quotes corporatives	2.011	40	NO	10.713,50	9.500,00	6.100,00	3.400,00	9.500,00	1.213,50
2009.2.40200.2.Acomplir el conveni signat amb J.Can Bellet i Vullpalleres	2.011	40	NO	648.905,99	621.554,35	257.127,53	304.276,75	561.404,28	87.501,71
2009.2.40200.3.Acomplir el conveni signat amb J. Can Mates	2.011	40	NO	628.059,68	572.871,01	317.122,99	215.550,80	532.673,79	95.385,89
2009.2.40200.919.FEIL - PARC ARBORETUM	2.009	2	SÍ	273.764,84	273.764,84	273.764,84		273.764,84	
2009.2.40201.2.Manteniment i Gestió d'espais dins la XEIN	2.009	-58	NO	12.646,65	12.646,65		12.646,65	12.646,65	

EXERCICI CORRENT
PRESSUPOST DE DESPESES

PROJECTES DE DESPESES **EXERCICI 2011**

Codi Projecte / Denominació	ANY D´ INICI	DURADA (anys)	FIN. AFECT.	DESPESA PREVISTA	DESPESA COMPROMESA	OBLIGACIONS RECONEGUDES			DESPESA PENDENT DE REALITZAR
						1 DE GENER	A L´EXERCICI	TOTAL	
2009.2.40201.204.PLA DE GESTIÓ DEL PARC RURAL DE LA TORRE	2.009	43	NO	7.992,77	7.992,77	2.018,77		2.018,77	5.974,00
2009.2.40202.2.Conveni Parc de Collserola 2009-20011	2.009	-58	NO						
2009.2.40205.1.millorar rendiments i reducció manteniment amb criteris de	2.011	40	NO	4.435,77	4.440,09		4.435,77	4.435,77	
2009.2.40205.4.Desbrossaments i neteges. Disminuir risc incendis.	2.011	40	NO	4.500,00	4.499,99		4.499,99	4.499,99	0,01
2009.2.40401.210.MILLORES GESTIÓ ENERGÈTICA	2.009	43	NO	200.000,00					200.000,00
2009.2.40401.3.llicencies ambientals	2.009	-58	NO	15.315,20	15.315,20	9.651,20	5.664,00	15.315,20	
2009.2.40401.4.instal.lació energia solar fotovoltaica	2.011	40	NO	1.934,02	1.934,02		1.876,20	1.876,20	57,82
2009.2.40404.262.LLBCAMP5 - Ecoficiència aplicada al disseny de la	2.009	43	NO	50.000,00	50.000,00	36.234,00	13.766,00	50.000,00	
2009.2.40501.263.LLBCAMP8 - Adequació accessibilitat	2.009	43	NO						
2009.2.40502.259.Millora carrer Indústria	2.009	43	NO	18.179,03	18.179,03		18.179,03	18.179,03	
2009.2.50300.10.Manteniment Edificis Ensenyament	2.011	40	NO	50.184,20	43.652,12		31.956,28	31.956,28	18.227,92
2009.2.50300.11.Manteniment Edificis Cívics i Culturals	2.011	40	NO	14.302,82	12.500,33		4.673,25	4.673,25	9.629,57
2009.2.50300.12.Manteniment instal.lacions esportives	2.011	40	NO	6.500,00	4.506,64		1.857,57	1.857,57	4.642,43
2009.2.50300.13.Manteniment instal.lacions protecció contra	2.011	40	NO	31.486,39	25.186,22		25.182,19	25.182,19	6.304,20
2009.2.50300.14.Depuradora Can Barata	2.011	40	NO	28.573,81	24.936,72		19.068,82	19.068,82	9.504,99

EXERCICI CORRENT
PRESSUPOST DE DESPESES

PROJECTES DE DESPESES **EXERCICI 2011**

Codi Projecte / Denominació	ANY D´ INICI	DURADA (anys)	FIN. AFECT.	DESPESA PREVISTA	DESPESA COMPROMESA	OBLIGACIONS RECONEGUDES			DESPESA PENDENT DE REALITZAR
						1 DE GENER	A L´EXERCICI	TOTAL	
2009.2.50300.2.Neteja Edificis Municipals	2.011	40	NO	2.921.520,90	2.903.274,29		2.872.066,46	2.872.066,46	49.454,44
2009.2.50300.3.Manteniment instal·lacions Baixa Tensió E. Mpals	2.011	40	NO	32.000,00	4.850,40		1.242,60	1.242,60	30.757,40
2009.2.50300.4.Manteniment instal·lacions AT Ciutat Esportiva	2.011	40	NO	1.384,14	1.380,60		1.380,60	1.380,60	3,54
2009.2.50300.5.Manteniment Ascensors Municipals	2.011	40	NO	60.892,12	60.859,22		56.623,43	56.623,43	4.268,69
2009.2.50300.6.Consum Electricitat	2.011	40	NO	931.901,92	896.093,41		896.093,41	896.093,41	35.808,51
2009.2.50300.7.Consum Aigua	2.011	40	NO	154.626,86	141.793,18		141.793,18	141.793,18	12.833,68
2009.2.50300.8.Consum Gas	2.011	40	NO	286.943,02	210.793,56		210.793,56	210.793,56	76.149,46
2009.2.50300.9.Manteniment Edificis Edificis Administratius	2.011	40	NO	30.220,00	26.605,94		12.621,06	12.621,06	17.598,94
2009.2.50301.225.PROJECTES OBRES	2.009	43	NO	125.064,73	125.064,73	98.033,12	9.399,61	107.432,73	17.632,00
2009.2.50304.265.LLBCAMP3 - Arranjament Pistes esportives	2.009	43	NO	97.788,75	71.830,98	60.208,05	8.402,02	68.610,07	29.178,68
2009.2.50304.312.Construir una pista d'atletisme i camp de rugbi	2.009	41	NO	1.870.198,20	1.870.198,20	114.817,80	1.755.380,40	1.870.198,20	
2009.2.50306.12.Material equipaments gent gran	2.011	40	NO	500,00	33,98		33,98	33,98	466,02
2009.2.50306.230.ADEQUACIÓ ESCOLES BRESSOL (INC RATIO +	2.009	43	NO	1.829,11	1.829,11		1.829,11	1.829,11	
2009.2.50306.236.ADEQUACIÓ ALTRES EDIFICIS	2.009	43	NO	29.495,91	19.715,47	19.715,47		19.715,47	9.780,44
2009.2.50306.237.ADEQUACIÓ ESPAIS CLUB MUNTANYENC.	2.009	43	NO	39.750,58	18.806,21	18.806,21		18.806,21	20.944,37

Ajuntament de SantCugat

EXERCICI CORRENT
PRESSUPOST DE DESPESES

PROJECTES DE DESPESES **EXERCICI 2011**

Codi Projecte / Denominació	ANY D´ INICI	DURADA (anys)	FIN. AFECT.	DESPESA PREVISTA	DESPESA COMPROMESA	OBLIGACIONS RECONEGUDES			DESPESA PENDENT DE REALITZAR
						1 DE GENER	A L´EXERCICI	TOTAL	
2009.2.50306.272.Rehabilitació Centre Cívic Mirasol	2.009	42	NO	40.049,27	35.081,72		35.081,72	35.081,72	4.967,55
2009.2.50306.29.Seguretat instal.lacions	2.009	-58	NO	3.480,00	3.480,00		1.840,80	1.840,80	1.639,20
2009.2.50306.30.Manteniment Instal.lacions Calefacció, ACS i	2.011	40	NO	1.293.625,07	897.373,88		384.596,56	384.596,56	909.028,51
2009.2.50306.31.Ambientalitzar les oficines de la seu central de	2.009	-58	NO	4.082,40	4.082,40	2.705,30	1.377,10	4.082,40	
2009.2.60501.2.Concessió sarbus	2.011	40	NO	6.307.686,09	6.307.686,09	3.968.258,23	2.197.527,06	6.165.785,29	141.900,80
2009.2.60501.245.MILLORES EN EL TRANSPORT URBÀ	2.009	43	NO						
2009.2.60501.3.Assumir el cost d'explotació de la nova linea I-VII	2.011	40	NO	403.085,64	403.085,64		287.578,06	287.578,06	115.507,58
2009.2.60600.1.Acomplir el conveni de manteniment signat amb J.Can	2.008	43	NO	35.515,08	35.515,08	1.346,67	34.163,74	35.510,41	4,67
2009.2.60600.2.Acomplir el conveni de manteniment signat amb J.Can	2.008	43	NO	93.646,48	93.646,48	48.163,84	45.482,64	93.646,48	
2009.2.60604.2.Concessió etra	2.009	-58	NO						
2009.2.60604.247.CENTRE DE CONTROL DE TRÀNSIT I DE	2.009	43	SÍ	394.150,00	95.474,09	15.370,00	18.723,19	34.093,19	360.056,81
2009.2.60604.248.ACTUACIONS DE MILLORA A LA VIALITAT	2.009	43	NO	241.483,76	203.844,79	189.693,91	14.150,88	203.844,79	37.638,97
2009.2.70300.1.Contractar nous prèstecs tenim com a sostre	2.009	-58	NO						
2009.2.80102.1.Implantar Entrevista de Desenvolupament	2.011	40	NO	84.124,85	60.992,26		59.446,73	59.446,73	24.678,12
2009.2.80200.1.Desenvolupar accions comunicatives diverses per tal	2.011	40	NO	219.597,67	210.559,10		209.919,47	209.919,47	9.678,20

EXERCICI CORRENT
PRESSUPOST DE DESPESES

PROJECTES DE DESPESES **EXERCICI 2011**

Codi Projecte / Denominació	ANY D´ INICI	DURADA (anys)	FIN. AFECT.	DESPESA PREVISTA	DESPESA COMPROMESA	OBLIGACIONS RECONEGUDES			DESPESA PENDENT DE REALITZAR
						1 DE GENER	A L´EXERCICI	TOTAL	
2009.2.80200.2.Dotar del material necessari pel desenvolupament dels	2.011	40	NO	1.198.161,52	970.814,30		833.806,08	833.806,08	364.355,44
2009.2.90104.250.ADMINISTRACIÓ ELECTRÒNICA	2.009	43	NO						
2009.2.90104.251.INFORMÀTICA	2.009	43	NO	234.399,91	234.399,91	17.817,30	213.876,59	231.693,89	2.706,02
2009.2.90104.252.RENOVACIÓ DE PC	2.009	43	NO						
2009.2.90104.266.LLBCAMP4 - Habilitació espai noves tecnologies	2.009	43	NO	52.090,10	51.972,11		51.972,11	51.972,11	117,99
2009.2.90301.257.PROJECTES TELECOMUNICACIONS - TORRE	2.009	43	NO	26.021,84	26.021,84	20.561,80	5.460,04	26.021,84	
2010.2.10102.1.Facilitar la participació de persones amb	2.011	40	NO	648,95	648,95		648,95	648,95	
2010.2.10102.2.Participació en projectes d'abast més ampli que	2.011	40	NO	6.500,00					6.500,00
2010.2.10200.1.Concert Nadal Gent Gran	2.011	40	NO	11.998,69	11.998,69		11.998,69	11.998,69	
2010.2.10200.2.Formació Gent gran	2.011	40	NO	4.500,00					4.500,00
2010.2.10201.201.Edifici Plaça del Coll	2.010	41	NO	1.594.776,21	1.594.776,20	1.504.181,96	90.594,24	1.594.776,20	0,01
2010.2.10202.1.Subvencionar l¿IBI a les famílies monoparentals	2.010	41	NO	6.708,35	6.708,35		6.708,35	6.708,35	
2010.2.10302.201.Nau de Can Sola - Espai Jove	2.010	1	NO						
2010.2.10303.1.Oferir programes de transició al treball per als joves que	2.011	40	NO	91.857,12	91.000,00				91.857,12
2010.2.10400.1.Dotar un fons d'emergències	2.011	40	NO	17.045,38					17.045,38

EXERCICI CORRENT
PRESSUPOST DE DESPESES

PROJECTES DE DESPESES **EXERCICI 2011**

Codi Projecte / Denominació	ANY D´ INICI	DURADA (anys)	FIN. AFECT.	DESPESA PREVISTA	DESPESA COMPROMESA	OBLIGACIONS RECONEGUDES			DESPESA PENDENT DE REALITZAR
						1 DE GENER	A L´EXERCICI	TOTAL	
2010.2.10400.10.Necessitats sobrevingudes en aspectes socials	2.010	40	NO	21.646,56	21.646,56		21.646,56	21.646,56	
2010.2.10400.2.Consolidar els agermanaments	2.011	40	NO						
2010.2.10400.3.Avaluació de projectes	2.011	40	NO	46.286,75	4.000,00		4.000,00	4.000,00	42.286,75
2010.2.10400.4.Objectiu ordinari: registre de dades i elaboració	2.011	40	NO	50.691,80	5.691,80		5.691,80	5.691,80	45.000,00
2010.2.10400.5.Participació en espais de dabat i coordinació	2.011	40	NO	3.500,00	1.200,00				3.500,00
2010.2.10400.6.Suport Banc del Temps	2.011	40	NO	1.200,00	1.186,23		1.186,23	1.186,23	13,77
2010.2.10400.7.Creació de nous agermanaments Equador	2.010	41	NO	46.377,05					46.377,05
2010.2.10400.8.Fons de contingències per cojuntura de crisi	2.010	41	NO	48.118,11	48.118,11		47.979,71	47.979,71	138,40
2010.2.10401.1.Facilitar l'apropament dels centres educatius al món del	2.011	40	NO	20.000,00					20.000,00
2010.2.10402.1.Oferir feina temporal tutelada i formació professional a	2.011	40	NO	589.422,20	576.858,85		576.538,84	576.538,84	12.883,36
2010.2.10402.2.Orientar i donar suport a la recerca de feina de les	2.011	40	NO	91.192,80	89.245,76		21.192,80	21.192,80	70.000,00
2010.2.10402.3.Supervisió Equips Bàsic d'Atenció Primària	2.011	40	NO	6.600,00	6.042,00		5.088,00	5.088,00	1.512,00
2010.2.10402.4.Reallotjament famílies de l'assentament hongarès	2.011	40	NO	107.778,04	81.865,77		76.932,24	76.932,24	30.845,80
2010.2.10402.5.Dotar d'un Fons d'Emergències	2.010	41	NO	21.715,10	10.000,00		10.000,00	10.000,00	11.715,10
2010.2.10402.6.Conveni amb el Fons Català de Cooperació	2.010	40	NO						

EXERCICI CORRENT
PRESSUPOST DE DESPESES

PROJECTES DE DESPESES **EXERCICI 2011**

Codi Projecte / Denominació	ANY D´ INICI	DURADA (anys)	FIN. AFECT.	DESPESA PREVISTA	DESPESA COMPROMESA	OBLIGACIONS RECONEGUDES			DESPESA PENDENT DE REALITZAR
						1 DE GENER	A L´EXERCICI	TOTAL	
2010.2.10403.1.Monitors casals infantils	2.010	1	NO						
2010.2.10405.2.Donar un servei d'atenció integral a les dones	2.011	40	NO	23.300,00	14.654,28		14.654,28	14.654,28	8.645,72
2010.2.10405.3.Supervisió tècnica	2.010	1	NO						
2010.2.10405.4.Dotar al servei del material i les infraestructures	2.011	40	NO	1.500,00	8,94		8,94	8,94	1.491,06
2010.2.10405.5.Informar , prevenir i sensibilitzar a al ciutadania sobre la	2.011	40	NO	18.350,00	12.969,49		12.669,49	12.669,49	5.680,51
2010.2.10409.1.Ampliació capital Promusa	2.010	41	NO	308.047,88					308.047,88
2010.2.10410.1.LLB Camp 6 Adequació d'espais	2.011	40	NO	123.592,30	1.605,03		1.320,72	1.320,72	122.271,58
2010.2.10410.201.LLB Camp 7 Gestió Projecte i Programes	2.011	40	SÍ	74.609,90	2.239,35		2.117,13	2.117,13	72.492,77
2010.2.10500.1.Millorar la seguretat ciutadana	2.011	40	NO	78.598,09	32.067,37		30.402,65	30.402,65	48.195,44
2010.2.10601.1.Millora l'acollida de les persones nouvingudes al municipi	2.011	40	NO	54.709,34	34.289,74		33.855,74	33.855,74	20.853,60
2010.2.10602.1.Afavorir el procés de contractació per part de les empreses	2.011	40	NO	44.880,00	31.736,60		31.736,60	31.736,60	13.143,40
2010.2.10700.1.Voluntariat	2.010	1	NO	5.921,24	5.921,24		5.685,24	5.685,24	236,00
2010.2.10700.2.Protecció de la salut	2.010	1	NO	4.323,48	4.323,48		4.139,98	4.139,98	183,50
2010.2.10702.1.Promoció de la Salut comunitària	2.011	40	NO	84.474,44	35.864,53		35.864,53	35.864,53	48.609,91
2010.2.10900.1.Executar les Agenda 21 Escolar a les escoles del municipi	2.011	40	NO	32.000,00	32.000,00		32.000,00	32.000,00	

Ajuntament de SantCugat

EXERCICI CORRENT
PRESSUPOST DE DESPESES

PROJECTES DE DESPESES **EXERCICI 2011**

Codi Projecte / Denominació	ANY D´ INICI	DURADA (anys)	FIN. AFECT.	DESPESA PREVISTA	DESPESA COMPROMESA	OBLIGACIONS RECONEGUDES			DESPESA PENDENT DE REALITZAR
						1 DE GENER	A L´EXERCICI	TOTAL	
2010.2.10900.2.Establir línies de programació unitaries de l'àmbit de	2.011	40	NO	20.265,37	20.265,37		20.265,37	20.265,37	
2010.2.20101.201.Pressupost de lliure disposició als districtes	2.010	1	NO	605.382,84	326.364,35	42.513,09	283.851,26	326.364,35	279.018,49
2010.2.20101.5.Actes difusió i sensibilització	2.010	1	NO	2.093,46	2.093,46		1.601,26	1.601,26	492,20
2010.2.20200.1.,	2.011	40	NO	16.099,80	16.099,80		16.099,80	16.099,80	
2010.2.20202.1.Club Muntanyenc. Org mitja maratò	2.010	40	NO						
2010.2.30203.1.Desenvolupar el Pla Estratègic Econòmic i d'Ocupació	2.010	41	NO	35.070,96	31.732,46		31.732,46	31.732,46	3.338,50
2010.2.30204.1.Desenvolupar el Pla Estratègic Econòmic i d'Ocupació	2.011	40	NO	73.250,00	45.208,92		18.198,15	18.198,15	55.051,85
2010.2.30300.2.Aportació Sant Cugat Actiu	2.011	40	NO	200.000,00	200.000,00		200.000,00	200.000,00	
2010.2.30301.1.Contractes de manteniment de maquinaries als	2.011	40	NO	35.940,37	27.536,91		20.636,68	20.636,68	15.303,69
2010.2.30301.2.Productes de neteja per a Mercats	2.011	40	NO	3.892,47	3.691,06		2.989,00	2.989,00	903,47
2010.2.30301.3.Realitzar accions enfocades a la cohesió, consolidació i	2.011	40	NO	38.029,76	31.492,85		28.542,85	28.542,85	9.486,91
2010.2.30301.4.Mercat de Pere San	2.010	1	NO	200.522,90	69.856,65	18.828,82	33.410,39	52.239,21	148.283,69
2010.2.30302.1.Adequar les llicències a concedir a la legislació vigent	2.011	40	NO	30.000,00	20.514,16		18.902,42	18.902,42	11.097,58
2010.2.30401.201.Participació EsportParc Internacional	2.010	1	NO						
2010.2.30403.1.Suport a la creació i consolidació d'empreses	2.011	40	NO	137.479,30	94.838,09		94.838,09	94.838,09	42.641,21

Ajuntament de SantCugat

EXERCICI CORRENT
PRESSUPOST DE DESPESES

PROJECTES DE DESPESES **EXERCICI 2011**

Codi Projecte / Denominació	ANY D´ INICI	DURADA (anys)	FIN. AFECT.	DESPESA PREVISTA	DESPESA COMPROMESA	OBLIGACIONS RECONEGUDES			DESPESA PENDENT DE REALITZAR
						1 DE GENER	A L´EXERCICI	TOTAL	
2010.2.30407.1.Conèixer millor el mercat de treball per poder intervenir	2.011	40	NO	32.400,00	12.414,55		12.414,55	12.414,55	19.985,45
2010.2.30407.2.Fomentar accions de formació en competències	2.011	40	NO	101.465,91	19.810,30		18.694,93	18.694,93	82.770,98
2010.2.30407.3.Fomentar accions de formació i qualificació professional	2.011	40	NO	107.000,00	121.242,34		76.043,31	76.043,31	30.956,69
2010.2.30407.4.Dotar de recursos humans contrastats* la Borsa de	2.011	40	NO	60.900,00	55.450,28		41.470,28	41.470,28	19.429,72
2010.2.30407.6.Dotar de recursos humans contrastats * la borsa de	2.011	40	NO	44.712,00	38.599,04		38.599,04	38.599,04	6.112,96
2010.2.40100.1.Conveni manteniment Can Mates	2.011	40	NO	101.175,06					101.175,06
2010.2.40100.2.Conveni manteniment Vullpalleres-Can Bellet	2.011	40	NO	196.952,53	196.958,88		196.952,53	196.952,53	
2010.2.40100.201.Construcció depuradores	2.010	1	NO	120.000,00	120.000,00	69.941,08		69.941,08	50.058,92
2010.2.40100.3.Captura de coloms	2.010	41	NO	7.795,28					7.795,28
2010.2.40100.4.Captura de tortugues	2.010	41	NO						
2010.2.40101.1.Urbanització carrer Alps	2.011	40	SÍ	2.562.888,90	1.224.874,66		570.506,51	570.506,51	1.992.382,39
2010.2.40101.202.LLB Camp 1 Urbanitzacions	2.011	40	SÍ	503.191,67	216.001,02	71.665,05	144.335,97	216.001,02	287.190,65
2010.2.40101.203.Urbanització de La Bòbila - Serreta	2.010	1	NO	376.193,08	93.447,19	91.388,57	2.058,62	93.447,19	282.745,89
2010.2.40101.204.Pla de Barris	2.010	1	NO	29.451,86	29.451,86		26.289,46	26.289,46	3.162,40
2010.2.40101.205.LLB Camp 2 Reparació Teulades, façanes i	2.010	1	NO	75.000,00	5.980,00	2.990,00	2.990,00	5.980,00	69.020,00

EXERCICI CORRENT
PRESSUPOST DE DESPESES

PROJECTES DE DESPESES **EXERCICI 2011**

Codi Projecte / Denominació	ANY D´ INICI	DURADA (anys)	FIN. AFECT.	DESPESA PREVISTA	DESPESA COMPROMESA	OBLIGACIONS RECONEGUDES			DESPESA PENDENT DE REALITZAR
						1 DE GENER	A L´EXERCICI	TOTAL	
2010.2.40101.206.Urbanització Can Mates	2.010	1	NO	275.622,85	275.622,85	51.398,99		51.398,99	224.223,86
2010.2.40101.207.Urbanització Turo del Sol	2.010	1	NO	37.294,00					37.294,00
2010.2.40101.212.Urbanització de la Bòbila - Serreta zona cero	2.010	41	NO	907.075,00	434.205,13	53.754,35	380.450,78	434.205,13	472.869,87
2010.2.40101.213.Urb. La Farga	2.010	41	NO	1.972,82	1.972,82	1.972,82		1.972,82	
2010.2.40101.214.Urb. Mira-sol 11-13	2.010	41	NO	196.366,71	196.366,71	196.366,71		196.366,71	
2010.2.40101.215.Urb. Sevilla Cordova Navarra	2.010	41	NO	31.855,86					31.855,86
2010.2.40101.216.Urb. Montanyesa Nord - Sud	2.010	41	NO	47.146,83					47.146,83
2010.2.40101.217.Urb. Les Planes	2.010	41	NO	119.056,61					119.056,61
2010.2.40101.218.Urb. Can Llobet	2.010	41	NO	5.231,60					5.231,60
2010.2.40101.219.Urb. San Rafael Ntra. Sra. Pilar	2.010	41	NO	1.350,00					1.350,00
2010.2.40101.220.Urb. Can Barata	2.010	41	NO	9.527,88					9.527,88
2010.2.40101.221.Urb. Can Cabassa	2.010	41	SÍ	970.524,36	320.893,70		320.893,70	320.893,70	649.630,66
2010.2.40101.222.Urb. Can Sola	2.010	41	NO	444.105,27					444.105,27
2010.2.40101.223.Urbanització zona capella de St Joan/Mirasol	2.010	40	NO	53.513,00	53.153,00				53.513,00
2010.2.40102.1.Gestió manteniment via pública	2.011	40	NO	6.031,57	11.271,31		6.031,57	6.031,57	

Ajuntament de SantCugat

EXERCICI CORRENT
PRESSUPOST DE DESPESES

PROJECTES DE DESPESES **EXERCICI 2011**

Codi Projecte / Denominació	ANY D´ INICI	DURADA (anys)	FIN. AFECT.	DESPESA PREVISTA	DESPESA COMPROMESA	OBLIGACIONS RECONEGUDES			DESPESA PENDENT DE REALITZAR
						1 DE GENER	A L´EXERCICI	TOTAL	
2010.2.40102.2.Conveni manteniment Can Mates	2.011	40	NO	85.594,66	73.686,93		73.686,93	73.686,93	11.907,73
2010.2.40102.3.Conveni manteniment Vullpalleres-Can Bellet	2.011	40	NO	82.132,20	72.967,31		72.967,17	72.967,17	9.165,03
2010.2.40102.4.Suport Actes Festius	2.010	41	NO						
2010.2.40103.1.Mobilitat brigada municipal	2.011	40	SÍ	115.079,46	113.635,77	34.394,80	78.015,77	112.410,57	2.668,89
2010.2.40104.928.FEOSL - Ramal de connexió col·lectors d'aigues Can	2.010	41	SÍ	1.283.810,76	1.283.810,76	983.359,95	300.450,81	1.283.810,76	
2010.2.40104.929.FEOSL - Sistema de sanejament clavegueram p.	2.010	41	SÍ	415.034,43	415.034,43	415.034,43		415.034,43	
2010.2.40104.935.FEOSL - Reparació clavegueram cami de la	2.010	41	SÍ	231.972,88	231.972,88	217.741,84	14.231,04	231.972,88	
2010.2.40104.948.FEOSL - REHABILITACIÓ SOLERA	2.010	41	SÍ	499.571,96	499.571,96	499.571,96		499.571,96	
2010.2.40106.201.Urbanització Plaça i Enotrn Can Quitèria	2.010	1	NO	272.474,43	272.474,43	272.474,43		272.474,43	
2010.2.40107.2.utillatges	2.011	40	NO	46.648,12	46.648,12		40.408,09	40.408,09	6.240,03
2010.2.40107.200.REhabilitació façanes	2.010	40	NO	10.000,00	8.218,00	3.430,00	4.788,00	8.218,00	1.782,00
2010.2.40200.1.Redacció projectes a presentar al FEIL o altres	2.011	40	NO	16.000,00	13.998,98	8.000,00	5.998,98	13.998,98	2.001,02
2010.2.40200.2.Control de qualitat del servei prestat de conservació i del	2.010	41	NO	28.766,85	28.766,85	14.610,19	10.617,49	25.227,68	3.539,17
2010.2.40200.201.Millores entorn verd Centres Civics	2.010	1	NO	19.210,06	19.210,06	19.210,06		19.210,06	
2010.2.40200.202.Treballs Adequació i Arranjament Plaça del Coll	2.010	1	NO	9.937,72	9.937,72	9.937,72		9.937,72	

EXERCICI CORRENT
PRESSUPOST DE DESPESES

PROJECTES DE DESPESES **EXERCICI 2011**

Codi Projecte / Denominació	ANY D´ INICI	DURADA (anys)	FIN. AFECT.	DESPESA PREVISTA	DESPESA COMPROMESA	OBLIGACIONS RECONEGUDES			DESPESA PENDENT DE REALITZAR
						1 DE GENER	A L´EXERCICI	TOTAL	
2010.2.40200.203.Adequació Horts de Can Solà	2.010	1	NO						
2010.2.40200.204.Enjardinament del Parc de Can Trabal	2.010	40	NO	40.000,00	39.991,53	33.633,69	6.357,84	39.991,53	8,47
2010.2.40200.3.Manteniment zona forestal. Disminució risc d'incendi	2.010	40	NO						
2010.2.40200.938.FEOSL - Instal. pergola fotovoltaica parc R. Barnils	2.010	41	SÍ	249.763,10	249.763,10	249.763,10		249.763,10	
2010.2.40200.942.FEOSL - Construccio i rest paisatjistica c/ V.	2.010	41	SÍ	299.999,80	299.999,80	299.999,80		299.999,80	
2010.2.40200.949.FEOSL - OBRES DE RESTAURACIÓ JARDINS DEL	2.010	41	SÍ	280.400,00	280.400,00	280.400,00		280.400,00	
2010.2.40200.950.FEOSL - RECUPARACIÓ DEL SENDER DE	2.010	41	SÍ	279.975,48	279.975,48	279.975,48		279.975,48	
2010.2.40202.201.Conveni Parc de Collserola 2009-2011	2.011	40	NO	120.000,00	120.000,00	60.000,00	60.000,00	120.000,00	
2010.2.40205.1.Reposició i actualització de maquinària, eines i	2.011	40	NO	3.779,99	1.498,74		1.498,74	1.498,74	2.281,25
2010.2.40205.201.Centre dinamització de la Xein	2.010	1	NO	11.999,54	8.019,87	8.019,87		8.019,87	3.979,67
2010.2.40205.927.FEOSL - Franges de seguretat forestal Valldoreix	2.010	41	SÍ	50.000,00	50.000,00	50.000,00		50.000,00	
2010.2.40400.211.Campanya reposició 2010	2.010	41	NO	11.988,21	11.988,21	11.988,21		11.988,21	
2010.2.40402.1.Potenciar el compostatge casolà	2.011	40	NO	67.100,18	9.704,48		9.643,34	9.643,34	57.456,84
2010.2.40402.201.Rentat bolquers reutilitzables	2.010	41	NO	12.000,00	10.870,61	9.460,06	1.410,55	10.870,61	1.129,39
2010.2.40402.3.Bosses reutilitzables	2.010	40	NO	1.228,20	1.228,21		1.228,20	1.228,20	

Ajuntament de SantCugat

EXERCICI CORRENT
PRESSUPOST DE DESPESES

PROJECTES DE DESPESES **EXERCICI 2011**

Codi Projecte / Denominació	ANY D´ INICI	DURADA (anys)	FIN. AFECT.	DESPESA PREVISTA	DESPESA COMPROMESA	OBLIGACIONS RECONEGUDES			DESPESA PENDENT DE REALITZAR
						1 DE GENER	A L´EXERCICI	TOTAL	
2010.2.40404.201.Inversio Pla de Lluita Contra el Canvi Climatic	2.010	1	NO	19.994,42	19.994,42	18.453,48	1.540,94	19.994,42	
2010.2.40404.202.LLB Camp 5 Ecoficiència aplicada al disseny de la	2.010	1	NO	50.000,00	41.882,85	36.162,33	5.720,52	41.882,85	8.117,15
2010.2.40405.201.Renovar el Parc d'Enllumenat Públic del Municipi	2.010	1	NO	430.000,00	58.777,63		58.777,63	58.777,63	371.222,37
2010.2.40406.201.Aprofitament D'Aigües Subterraneas	2.010	1	NO	5.986,61	5.986,61	5.986,61		5.986,61	
2010.2.40500.1.Fomentar l'ús de mitjans de transport mes sostenibles	2.011	40	NO	9.157,44	7.968,72		7.968,72	7.968,72	1.188,72
2010.2.40500.200.Expropiacions	2.010	40	NO	944.601,44	944.601,44	944.601,44		944.601,44	
2010.2.40500.931.FEOSL - Millora accessibilitat Escola d'Art	2.010	41	SÍ	169.451,93	169.451,93	169.451,93		169.451,93	
2010.2.40501.201.LLB Camp 8 Adequació accessibilitat	2.011	40	NO	153.744,22	78.429,13	69.871,83	7.896,50	77.768,33	75.975,89
2010.2.40501.202.Pla d'Accessibilitat	2.010	41	NO	11.759,71	11.759,71		11.759,71	11.759,71	
2010.2.40501.925.FEOSL - Supressió Barreres arquitectòniques	2.010	41	SÍ	51.859,10	51.859,10	51.859,10		51.859,10	
2010.2.40501.932.FEOSL - Supressio barreres arquitectòniques	2.010	41	SÍ	48.000,00	48.000,00	48.000,00		48.000,00	
2010.2.40501.945.FEOSL - OBRES DE MILLORA ACCESSOS E.	2.010	41	SÍ	329.999,35	329.999,35	297.507,48	32.491,87	329.999,35	
2010.2.40502.201.Pla de millora de carrers	2.011	40	SÍ	1.464.068,13	1.462.818,55	424.841,84	829.102,01	1.253.943,85	210.124,28
2010.2.40502.202.Urbanització carrer Abella	2.010	1	NO	29.207,72	29.207,72	29.207,72		29.207,72	
2010.2.40502.203.Construcció nou col·lector residuals carrer Bergara	2.010	41	NO	162.304,75	162.304,67	14.111,48	148.193,19	162.304,67	0,08

EXERCICI CORRENT
PRESSUPOST DE DESPESES

PROJECTES DE DESPESES **EXERCICI 2011**

Codi Projecte / Denominació	ANY D´ INICI	DURADA (anys)	FIN. AFECT.	DESPESA PREVISTA	DESPESA COMPROMESA	OBLIGACIONS RECONEGUDES			DESPESA PENDENT DE REALITZAR
						1 DE GENER	A L´EXERCICI	TOTAL	
2010.2.40502.204.Urbanització c/ Salles	2.010	40	NO	183.716,00	183.716,00		183.715,98	183.715,98	0,02
2010.2.40502.205.Urbanització pg de la Creu	2.010	40	NO	292.258,28	242.423,92		106.008,66	106.008,66	186.249,62
2010.2.40502.206.Urbanització c/ Marges	2.010	40	NO	123.871,72	123.871,72		123.871,72	123.871,72	
2010.2.40502.207.Urbanització c/ MIr	2.010	40	NO	44.000,00	40.990,00		40.990,00	40.990,00	3.010,00
2010.2.40502.208.Urbanització pgte Diputació	2.010	40	NO	109.623,00	109.623,00		109.622,98	109.622,98	0,02
2010.2.40502.209.Urbanització c/ Escaletes	2.010	40	NO	70.000,00	69.999,99		69.999,99	69.999,99	0,01
2010.2.50101.210.Ampliació Capital Promusa per Habitatge Public	2.010	1	NO						
2010.2.50300.1.Depuradora costa del golf	2.011	40	NO	19.602,24	14.954,63		12.763,71	12.763,71	6.838,53
2010.2.50300.2.EBAP Mirasol	2.011	40	NO	8.858,18					8.858,18
2010.2.50300.201.Obres diverses	2.010	1	NO	80.000,00	74.810,26	63.708,31	11.101,95	74.810,26	5.189,74
2010.2.50300.202.Urbanització del Mira-Sol Centre	2.010	1	NO	534.542,82	390.372,86		390.372,86	390.372,86	144.169,96
2010.2.50300.203.Urbanització Colonia Oller	2.010	41	NO	3.376.921,88	3.113.571,29	165.301,05	2.505.103,43	2.670.404,48	706.517,40
2010.2.50300.204.Centralitat Vullpalleres	2.010	41	NO	6.257.520,37	6.257.520,37	5.394.414,11		5.394.414,11	863.106,26
2010.2.50300.205.Subvenció Soc Coral Unió SantCugatenca	2.010	41	NO	45.421,72	44.324,92	24.961,24	19.363,68	44.324,92	1.096,80
2010.2.50300.3.EBAR Miralluny	2.011	40	NO	4.617,03					4.617,03

EXERCICI CORRENT
PRESSUPOST DE DESPESES

PROJECTES DE DESPESES **EXERCICI 2011**

Codi Projecte / Denominació	ANY D´ INICI	DURADA (anys)	FIN. AFECT.	DESPESA PREVISTA	DESPESA COMPROMESA	OBLIGACIONS RECONEGUDES			DESPESA PENDENT DE REALITZAR
						1 DE GENER	A L´EXERCICI	TOTAL	
2010.2.50300.933.FEOSL - Construcció calaix d'aigües pluvials c/	2.010	41	SÍ	743.999,99	743.999,99	661.013,97	70.444,16	731.458,13	12.541,86
2010.2.50300.934.FEOSL - Instal. Enllumenat public amb energia	2.010	41	SÍ	99.875,49	99.875,49	99.875,49		99.875,49	
2010.2.50300.936.FEOSL - Instal antena banda ampla a l'EMD	2.010	41	SÍ	50.000,00	50.000,00	50.000,00		50.000,00	
2010.2.50302.201.Biblioteca de Mira-sol	2.010	1	NO						
2010.2.50302.924.FEOSL - Obres d'adequació Biblioteca Mirasol	2.010	41	SÍ	1.247.090,17	1.247.090,16	1.174.802,91	72.287,25	1.247.090,16	0,01
2010.2.50303.201.Escola de Música	2.011	40	SÍ	1.627.463,12	1.627.293,87	1.524.897,28	102.396,59	1.627.293,87	169,25
2010.2.50303.202.Ampliació Escola de Música	2.011	40	SÍ	631.062,58	496.490,42		496.490,42	496.490,42	134.572,16
2010.2.50303.203.Equipament Interior Escola de Música i Casino de	2.010	41	NO	188.274,65	132.553,98	62.093,61	70.460,37	132.553,98	55.720,67
2010.2.50303.204.LLB Camp 6 Foment d'Associació de dones -	2.010	1	NO	12.000,00	1.054,41		1.054,41	1.054,41	10.945,59
2010.2.50304.1.Gespa camp futbol Miral - Sol	2.010	41	NO						
2010.2.50304.2.Gespa a ZEM Jaume Tubau	2.010	41	NO						
2010.2.50304.201.gespa a camp de fútbol a Mira·Sol	2.011	40	NO	183.722,24	159.137,18	77.352,54	81.784,64	159.137,18	24.585,06
2010.2.50304.202.gespa a ZEM Jaume Tubau	2.011	40	NO	143.855,12	126.950,89	61.707,59	65.243,30	126.950,89	16.904,23
2010.2.50304.203.Ampliació Skate Park	2.010	40	NO	76.531,00	72.337,54		72.337,54	72.337,54	4.193,46
2010.2.50305.201.Pla d'Escoles Serveis Urbans	2.010	1	NO	7.018,69	4.130,00		4.130,00	4.130,00	2.888,69

Ajuntament de SantCugat

EXERCICI CORRENT
PRESSUPOST DE DESPESES

PROJECTES DE DESPESES **EXERCICI 2011**

Codi Projecte / Denominació	ANY D´ INICI	DURADA (anys)	FIN. AFECT.	DESPESA PREVISTA	DESPESA COMPROMESA	OBLIGACIONS RECONEGUDES			DESPESA PENDENT DE REALITZAR
						1 DE GENER	A L´EXERCICI	TOTAL	
2010.2.50305.202.Pla d'escoles	2.010	1	NO	21.000,00	20.655,27		20.655,27	20.655,27	344,73
2010.2.50305.203.Adequació escoles bressos (Inc. Ratio + PQ)	2.010	41	NO	72.454,93	70.372,15	40.624,55	29.747,60	70.372,15	2.082,78
2010.2.50306.201.D'estructura bàsica (Esports)	2.010	1	NO	23.388,09	23.388,09	19.346,06	1.400,55	20.746,61	2.641,48
2010.2.50306.202.Transferència de capital OAMCCSC	2.011	40	SÍ	306.116,83	306.116,83	211.396,83	94.720,00	306.116,83	
2010.2.50306.203.Transferència de capital PME	2.011	40	SÍ	157.966,30	157.966,30	107.966,30	50.000,00	157.966,30	
2010.2.50306.204.Transferència de capital OAMCIC	2.011	40	SÍ	153.723,18	153.723,18	103.723,18	50.000,00	153.723,18	
2010.2.50306.205.Millores a diferents edificis municipals	2.010	41	NO	113.176,89	113.004,52	36.336,55	76.667,97	113.004,52	172,37
2010.2.50306.206.Adequació sortides d'emergencia	2.010	41	NO	43.156,28	43.156,28	22.564,41	5.342,45	27.906,86	15.249,42
2010.2.50306.207.Gent Gran Equipaments	2.010	41	NO	2.937,28	2.937,28	2.937,28		2.937,28	
2010.2.50306.208.Reparació paviment PAV II	2.010	40	NO	14.697,11	14.697,11	14.697,11		14.697,11	
2010.2.50402.200.Serrells Museu	2.010	40	NO	3.295,30	3.295,30	3.295,30		3.295,30	
2010.2.50601.930.FEOSL - Reparacio inst. aigua piscina	2.010	41	SÍ	120.000,00	120.000,00	92.251,32	27.748,68	120.000,00	
2010.2.60501.926.FEOSL - Construcció i renovació parades de	2.010	41	SÍ	234.616,34	233.949,41	99.158,27	134.791,14	233.949,41	666,93
2010.2.60502.201.Pla de Millora del transport urbà	2.011	40	NO	834.793,88	471.681,44	130.603,04	278.153,60	408.756,64	426.037,24
2010.2.60602.1.Redacció pla especial vialitat	2.011	40	NO						

EXERCICI CORRENT
PRESSUPOST DE DESPESES

PROJECTES DE DESPESES **EXERCICI 2011**

Codi Projecte / Denominació	ANY D´ INICI	DURADA (anys)	FIN. AFECT.	DESPESA PREVISTA	DESPESA COMPROMESA	OBLIGACIONS RECONEGUDES			DESPESA PENDENT DE REALITZAR
						1 DE GENER	A L´EXERCICI	TOTAL	
2010.2.60604.201.Actuacions de Millora a la Vialitat	2.010	1	NO	243.129,74	242.881,79	191.726,14	51.155,65	242.881,79	247,95
2010.2.60604.202.Centre Control de Transit	2.010	1	NO	35.000,00					35.000,00
2010.2.60604.203.Millores vialitat	2.010	40	NO	35.000,00	33.134,70	2.206,10	30.928,60	33.134,70	1.865,30
2010.2.60606.201.Rotonda Pompeu Fabra (connexió entre av. Mt	2.010	1	NO	1.380.901,03	824.146,11		701.771,16	701.771,16	679.129,87
2010.2.80100.1.Garantir les indemnitzacions per raó de servei al	2.011	40	NO	9.107,38	6.517,52		6.517,52	6.517,52	2.589,86
2010.2.80100.3.Garantir l'abonament dels serveis extraordinaris	2.011	40	NO	38.488,19	35.380,78		35.380,78	35.380,78	3.107,41
2010.2.80100.4.Garantir el cobriment dels serveis de consergeries per	2.011	40	NO	100.000,00	97.472,58		97.472,58	97.472,58	2.527,42
2010.2.80102.2.Promoure la formació amb formadors interns	2.011	40	NO	12.000,00	5.647,50		5.647,50	5.647,50	6.352,50
2010.2.80200.1.Elaborar, aprovar i implantar la RLLT	2.011	40	NO	177.601,00	54.764,81		54.764,81	54.764,81	122.836,19
2010.2.80200.10.Garantir l'abonament de les retribucions	2.011	40	NO	3.917.027,59	3.827.662,32		3.827.662,32	3.827.662,32	89.365,27
2010.2.80200.11.Garantir l'abonament de les retribucions	2.011	40	NO	7.230.637,98	7.091.204,37		7.091.204,37	7.091.204,37	139.433,61
2010.2.80200.12.Garantir l'abonament del pla de carrera	2.011	40	NO	292.416,05	6.929,17		4.542,12	4.542,12	287.873,93
2010.2.80200.14.Garantir l'aportació al pla de jubilació del personal	2.011	40	NO	177,00					177,00
2010.2.80200.15.Garantir les indemnitzacions per assistència a	2.011	40	NO	316.933,44	316.933,44		316.933,44	316.933,44	
2010.2.80200.16.Garantir les retribucions de personal no laboral	2.011	40	NO	785.397,30	785.397,30		785.397,30	785.397,30	

EXERCICI CORRENT
PRESSUPOST DE DESPESES

PROJECTES DE DESPESES **EXERCICI 2011**

Codi Projecte / Denominació	ANY D´ INICI	DURADA (anys)	FIN. AFECT.	DESPESA PREVISTA	DESPESA COMPROMESA	OBLIGACIONS RECONEGUDES			DESPESA PENDENT DE REALITZAR
						1 DE GENER	A L´EXERCICI	TOTAL	
2010.2.80200.17.Garantir les retribucions del personal eventual	2.011	40	NO	1.189.416,67	1.189.416,67		1.189.416,67	1.189.416,67	
2010.2.80200.18.Garantir les retribucions del personal laboral de	2.011	40	NO	4.827.007,99	4.739.793,05		4.739.793,05	4.739.793,05	87.214,94
2010.2.80200.19.Garantir les retribucions del personal laboral	2.011	40	NO	473.759,51	395.783,53		395.783,53	395.783,53	77.975,98
2010.2.80200.20.Garantir les retribucions del síndic de greuges	2.011	40	NO	27.791,54	27.791,54		27.791,54	27.791,54	
2010.2.80200.21.Garantir les retribucions dels funcionaris en	2.011	40	NO	1,00					1,00
2010.2.80200.22.Garantir les retribucions en concepte de	2.011	40	NO	2.571.888,33	2.553.956,90		2.553.956,90	2.553.956,90	17.931,43
2010.2.80200.23.Incentivar la jubilació anticipada del personal	2.011	40	NO	1,00					1,00
2010.2.80200.24.Canons 2009 Ferrocarrils de la Generalitat	2.011	40	NO	400,00					400,00
2010.2.80200.25.Dotar d'espai de trobada a l'entitat DAPSI	2.011	40	NO	23.772,96	23.772,96		16.345,26	16.345,26	7.427,70
2010.2.80200.26.Millora prestació atenció ciutadana	2.011	40	NO	2.000,00					2.000,00
2010.2.80200.3.Garantir el pagament de la quota patronal empresarial de	2.011	40	NO	5.907.617,99	5.829.700,23		5.829.700,23	5.829.700,23	77.917,76
2010.2.80200.4.Garantir el pagament de les renovacions de permisos de	2.011	40	NO	1.500,00	1.446,02		1.446,02	1.446,02	53,98
2010.2.80200.5.Garantir l'abonament de assignacions als grups polítics	2.011	40	NO	188.856,75	188.856,75		188.856,75	188.856,75	
2010.2.80200.6.Garantir l'abonament de les ampliacions d'horari dels	2.011	40	NO	285.615,01	285.615,01		285.615,01	285.615,01	
2010.2.80200.7.Garantir l'abonament de les hores extres del personal	2.011	40	NO	175.586,86	175.586,86		175.586,86	175.586,86	

EXERCICI CORRENT
PRESSUPOST DE DESPESES

PROJECTES DE DESPESES **EXERCICI 2011**

Codi Projecte / Denominació	ANY D´ INICI	DURADA (anys)	FIN. AFECT.	DESPESA PREVISTA	DESPESA COMPROMESA	OBLIGACIONS RECONEGUDES			DESPESA PENDENT DE REALITZAR
						1 DE GENER	A L´EXERCICI	TOTAL	
2010.2.80200.8.Garantir l'abonament de les prestacions socials del	2.011	40	NO	1.420.800,16	243.801,10		243.801,10	243.801,10	1.176.999,06
2010.2.80200.9.Garantir l'abonament de les retribucions als càrrecs electes	2.011	40	NO	560.246,68	495.649,54		495.649,54	495.649,54	64.597,14
2010.2.80200.946.FEOSL PUNTS MULTIMEDIA D'INFORMACIÓ	2.010	41	SÍ	175.702,00	175.702,00	87.851,00	87.851,00	175.702,00	
2010.2.80200.947.FEOSL APLICACIÓ INFORMATICA PER LA	2.010	41	SÍ	65.962,00	65.962,00	65.962,00		65.962,00	
2010.2.80201.1.Fer arribar a la ciutadania i a les empreses els	2.011	40	NO	9.593,18	479,08		479,08	479,08	9.114,10
2010.2.80202.1.Fomentar l'estada d'estudiants en pràctiques	2.011	40	NO	31.104,00	20.030,00		20.030,00	20.030,00	11.074,00
2010.2.80501.1.Donar difusió reorganització arxiu municipal	2.010	1	NO						
2010.2.80501.2.Implantar sistema de gestió documental	2.010	1	NO	14.122,24	14.122,24	7.337,24	6.785,00	14.122,24	
2010.2.80501.3.Classificar fons documentals	2.010	1	NO	9.400,00	9.400,00		9.400,00	9.400,00	
2010.2.80501.4.Promoure el manteniment físic de la policia	2.010	1	NO						
2010.2.80501.5.Garantir sistema vigilància salut	2.010	1	NO						
2010.2.80505.4.Mantenir i estendre el Sistema Gestió Integral a totes les	2.010	1	NO	443,50	443,50		442,50	442,50	1,00
2010.2.90104.201.Informàtica	2.010	1	NO	50.000,00	97,46	60,32		60,32	49.939,68
2010.2.90104.202.Administració Electrònica	2.010	1	NO	50.000,00	45.357,28	357,28		357,28	49.642,72
2010.2.90104.203.Renovació de PC	2.010	1	NO	91.912,00	70.682,00		70.682,00	70.682,00	21.230,00

EXERCICI CORRENT
PRESSUPOST DE DESPESES

PROJECTES DE DESPESES **EXERCICI 2011**

Codi Projecte / Denominació	ANY D´ INICI	DURADA (anys)	FIN. AFECT.	DESPESA PREVISTA	DESPESA COMPROMESA	OBLIGACIONS RECONEGUDES			DESPESA PENDENT DE REALITZAR
						1 DE GENER	A L´EXERCICI	TOTAL	
2010.2.90200.1.Creació nova Web	2.010	41	NO						
2010.2.90300.939.FEOSL - Projecte per fer visible la Web al mobil	2.010	41	SÍ	15.000,00	15.000,00	15.000,00		15.000,00	
2010.2.90301.201.Compres (inversions generals Ajuntament)	2.011	40	SÍ	479.761,35	477.235,06	410.813,19	62.804,92	473.618,11	6.143,24
2010.2.90301.202.Projectes Telecomunicacions - MAN	2.010	1	NO	209.035,56	208.886,50	16.960,67	178.483,27	195.443,94	13.591,62
2010.2.90301.203.Projectes Telecomunicacions - Mapa de Serveis	2.010	1	NO	14.907,45	14.907,45		14.907,45	14.907,45	
2010.2.90301.204.Projectes Telecomunicacions - Mobilitat	2.010	1	NO	6.577,20	6.577,20	6.577,20		6.577,20	
2010.2.90301.205.Compres (Vehicles)	2.010	41	NO	22.715,31	22.708,88	21.882,79	826,09	22.708,88	6,43
2010.2.90301.206.Conveni Localret Ulls de la ciutat	2.010	41	NO	50.000,00	50.000,00	50.000,00		50.000,00	
2010.2.90400.1.Creació nova Web	2.010	41	NO						
2010.2.90400.937.FEOSL - Connexió edificis municipals amb fibra optica	2.010	41	SÍ	299.941,96	299.941,96	299.941,96		299.941,96	
2010.2.90400.940.FEOSL - Implantació sistema d'informació per	2.010	41	SÍ	179.998,41	179.998,41	52.184,49	127.813,92	179.998,41	
2010.2.90400.941.FEOSL - Aplicatiu informatic per la gestió de serveis	2.010	41	SÍ	121.039,68	121.039,68	121.039,68		121.039,68	
2010.2.90400.943.FEOSL - Sistema municipal d'informació per integrar els	2.010	41	SÍ	163.937,40	163.937,40	163.937,40		163.937,40	
2010.2.90400.944.FEOSL - Implantació de protocols automatitz	2.010	41	SÍ	160.829,28	160.829,28	160.829,28		160.829,28	
2011.2.00000.200.Escomeses diverses	2.011	39	NO	7.154,60	7.154,60		7.154,60	7.154,60	

EXERCICI CORRENT
PRESSUPOST DE DESPESES

PROJECTES DE DESPESES **EXERCICI 2011**

Codi Projecte / Denominació	ANY D´ INICI	DURADA (anys)	FIN. AFECT.	DESPESA PREVISTA	DESPESA COMPROMESA	OBLIGACIONS RECONEGUDES			DESPESA PENDENT DE REALITZAR
						1 DE GENER	A L´EXERCICI	TOTAL	
2011.2.10302.1.Establir líneas de programació unitaries de l'àmbit de	2.011	40	NO	16.500,00	6.298,07		6.298,07	6.298,07	10.201,93
2011.2.10400.1.Serveis residencials d'estada limitada	2.011	40	NO	50.000,00	800,00		800,00	800,00	49.200,00
2011.2.10400.2.Pla director 2012-2015	2.011	40	NO	6.000,00					6.000,00
2011.2.10400.3.Gestió i explotació de serveis municipals	2.011	40	NO	40.000,00					40.000,00
2011.2.10403.1.Programa de suport a les persones cuidadores	2.011	40	NO	7.000,00	1.259,00		1.259,00	1.259,00	5.741,00
2011.2.10404.1.Diagnòstic de la discapacitat a Sant Cugat	2.011	40	NO	12.902,39					12.902,39
2011.2.10404.2.Accions per promoure l'accessibilitat	2.011	40	NO	280,00					280,00
2011.2.10404.3.Monitors casals infantils	2.011	40	NO	19.000,00	17.419,38		17.416,37	17.416,37	1.583,63
2011.2.10404.4.Realitzar accions per afavorir normalització	2.011	40	NO	3.954,40	3.954,40		3.954,40	3.954,40	
2011.2.10404.5.Realitzar accions per afavorir normalització	2.011	40	NO	5.009,13	5.009,13		5.009,13	5.009,13	
2011.2.10404.6.Crear ocupació per a persones amb discapacitats	2.011	40	NO	6.000,00					6.000,00
2011.2.10405.1.Supervisió jurídica tècnics d'igualtat	2.011	40	NO	2.500,00					2.500,00
2011.2.10405.2.Supervisió tècnica	2.011	40	NO	2.000,00	1.976,47		1.976,47	1.976,47	23,53
2011.2.10406.1.Desenvolupament de la planificació anual del programa	2.011	40	NO	3.000,00	345,00		345,00	345,00	2.655,00
2011.2.10406.2.Coneixement de l'evolució del fet migratori al municipi	2.011	40	NO	5.000,00	423,10		423,10	423,10	4.576,90

EXERCICI CORRENT
PRESSUPOST DE DESPESES

PROJECTES DE DESPESES **EXERCICI 2011**

Codi Projecte / Denominació	ANY D´ INICI	DURADA (anys)	FIN. AFECT.	DESPESA PREVISTA	DESPESA COMPROMESA	OBLIGACIONS RECONEGUDES			DESPESA PENDENT DE REALITZAR
						1 DE GENER	A L´EXERCICI	TOTAL	
2011.2.10503.1.Mantenir actualitzats els Plans Emergència Protecció Civil	2.011	40	NO						
2011.2.10700.1.Consolidació i difusió oficina voluntariat	2.011	40	NO	10.415,80	5.722,80		5.722,80	5.722,80	4.693,00
2011.2.10700.2.Creu Roja. Conveni Protecció Civil	2.011	39	NO	11.000,00	11.000,00		11.000,00	11.000,00	
2011.2.10900.1.Liquidar els drets d'autor de la programació de Cultura i	2.011	40	NO	7.000,00	3.402,48		3.402,48	3.402,48	3.597,52
2011.2.10900.2.Establir líneas de programació unitaries de l'àmbit de	2.011	40	NO	49.677,53	51.152,53		49.677,53	49.677,53	
2011.2.10900.3.Establir líneas de programació unitaries de l'àmbit de	2.011	40	NO	30.000,00	21.314,28		21.314,27	21.314,27	8.685,73
2011.2.10900.4.Promoure espais de proximitat per afavorir la creació	2.011	40	NO	119.500,00	111.956,00		111.956,00	111.956,00	7.544,00
2011.2.10900.5.Executar les Agendes 21 Escolar a les escoles bressol del	2.011	40	NO	12.000,00	12.000,00		12.000,00	12.000,00	
2011.2.20101.1.Garantir la participació dels ciutadans en plans	2.011	40	NO	5.751,32	5.751,32		5.751,32	5.751,32	
2011.2.20101.2.Realitzar accions per afavorir normalització	2.011	40	NO	1.798,20	1.798,20		1.798,20	1.798,20	
2011.2.20101.3.Actes difusió i sensibilització	2.011	40	NO	15.000,00	13.465,19		13.465,05	13.465,05	1.534,95
2011.2.20101.4.Consell dels Infants	2.011	40	NO	7.000,00	6.366,66		6.366,66	6.366,66	633,34
2011.2.20202.1.Desenvolupar convenis de col.laboració amb el 3r	2.011	40	NO	4.000,00	2.800,00		2.800,00	2.800,00	1.200,00
2011.2.20202.2.Recolzar econòmicament el funcionament	2.011	40	NO	5.000,00	4.720,00		4.720,00	4.720,00	280,00
2011.2.20202.3.Consolidar els agermanaments	2.011	40	NO	49.845,23	49.915,24		49.845,23	49.845,23	

EXERCICI CORRENT
PRESSUPOST DE DESPESES

PROJECTES DE DESPESES **EXERCICI 2011**

Codi Projecte / Denominació	ANY D´ INICI	DURADA (anys)	FIN. AFECT.	DESPESA PREVISTA	DESPESA COMPROMESA	OBLIGACIONS RECONEGUDES			DESPESA PENDENT DE REALITZAR
						1 DE GENER	A L´EXERCICI	TOTAL	
2011.2.20202.4.Enfortir la xarxa solidària	2.011	40	NO	50.187,86	50.187,86		50.187,86	50.187,86	
2011.2.20202.5.Donar prestacions econòmiques per a cobrir necessitats	2.011	40	NO	28.686,63	21.291,07		21.291,07	21.291,07	7.395,56
2011.2.30301.200.MILLORA MERCATS. OBRES DE REFORMA	2.011	39	NO	20.028,14	20.028,14				20.028,14
2011.2.30408.1.Donar impuls a un creixement sostenible social,	2.011	40	NO	5.000,00					5.000,00
2011.2.30408.2.Fons de contingències per cojuntura de crisi	2.011	40	NO	120.000,00					120.000,00
2011.2.40100.1.Lluitar contra l'abandonament de gossos i gats.	2.011	40	NO	6.000,00	1.120,88				6.000,00
2011.2.40100.2.Dotar d'un magatzem municipal	2.011	40	NO	45.431,00	45.430,00		45.430,00	45.430,00	1,00
2011.2.40100.200.Pressupost de lliure disposició Mirasol	2.011	40	SÍ	201.794,28					201.794,28
2011.2.40100.201.Pressupost de lliure disposició La Floresta	2.011	40	SÍ	201.794,28	65.090,00		65.090,00	65.090,00	136.704,28
2011.2.40100.202.Pressupost de lliure disposició Les Planes	2.011	40	SÍ	201.794,28					201.794,28
2011.2.40100.203.Condicionament Placeta Junt a c/Josep Irla Urb. Turo	2.011	40	SÍ	58.991,51	58.991,50		58.991,50	58.991,50	0,01
2011.2.40100.204.Reforma espais verds rambla Celler, entre c/Sant	2.011	40	NO	58.964,60	58.964,60		58.964,60	58.964,60	
2011.2.40100.205.Reforma espais situats entre c/Joan XXIII i Abat	2.011	40	NO	58.928,96	58.928,96		58.928,96	58.928,96	
2011.2.40100.206.Mobiliari urbà Passeig Pagali Joan i Jardins entorn	2.011	40	NO	17.180,80	17.115,43		17.115,43	17.115,43	65,37
2011.2.40100.207.Papereres Ps. Pagali Joan i entorn Monestir	2.011	40	NO	2.768,28	2.768,28		2.768,28	2.768,28	

EXERCICI CORRENT
PRESSUPOST DE DESPESES

PROJECTES DE DESPESES **EXERCICI 2011**

Codi Projecte / Denominació	ANY D´ INICI	DURADA (anys)	FIN. AFECT.	DESPESA PREVISTA	DESPESA COMPROMESA	OBLIGACIONS RECONEGUDES			DESPESA PENDENT DE REALITZAR
						1 DE GENER	A L´EXERCICI	TOTAL	
2011.2.40100.208.Reforma pati escola La Floresta	2.011	40	NO	40.855,59	40.855,59				40.855,59
2011.2.40100.209.Treballs conducció i drenatge aigues pluvials Esc. La	2.011	40	NO	15.913,30	15.913,30		15.913,30	15.913,30	
2011.2.40100.210.Subministrament mobiliari àrees jocs infantils	2.011	40	NO	109.000,00	31.490,38		17.513,28	17.513,28	91.486,72
2011.2.40100.3.Costos Expropiació	2.010	41	NO	35.794,40	31.431,80		31.431,80	31.431,80	4.362,60
2011.2.40100.4.connexió clavegueram av. Pere Planes 80	2.011	40	NO	3.130,71					3.130,71
2011.2.40100.5.Control i Auditoria Neteja Viaria i RSU	2.011	40	NO	112.901,50	33.753,90		4.725,90	4.725,90	108.175,60
2011.2.40101.1.desenvolupament planejament	2.011	40	NO	31.702,64	31.390,57		15.252,03	15.252,03	16.450,61
2011.2.40102.200.Transferència de capital a ENDESA	2.011	40	SÍ	1.343.210,17					1.343.210,17
2011.2.40200.1.Facilitar l'accés als vehicles d'extinció i evacuació	2.011	40	NO	14.023,12	13.983,00		13.983,00	13.983,00	40,12
2011.2.40200.10.Regularització tècnico-administrativa de les	2.011	40	NO	8.000,00	5.428,00		5.428,00	5.428,00	2.572,00
2011.2.40200.11.Control de la contaminació ambiental	2.011	40	NO	23.154,00	24.328,19		6.677,29	6.677,29	16.476,71
2011.2.40200.12.Control de la seguretat de les instal·lacions de	2.011	40	NO	12.700,00	10.304,11		10.304,11	10.304,11	2.395,89
2011.2.40200.2.Reduir el risc d'incendi	2.011	40	NO	5.841,00	5.841,00		5.841,00	5.841,00	
2011.2.40200.3.Reduir el risc d'incendi i complir l'ordenança de	2.011	40	NO	6.000,00	5.999,12		5.999,12	5.999,12	0,88
2011.2.40200.4.Gestió dels espais naturals inclosos en la XEIN	2.011	40	NO	17.840,42	17.840,42		17.840,42	17.840,42	

EXERCICI CORRENT
PRESSUPOST DE DESPESES

PROJECTES DE DESPESES **EXERCICI 2011**

Codi Projecte / Denominació	ANY D´ INICI	DURADA (anys)	FIN. AFECT.	DESPESA PREVISTA	DESPESA COMPROMESA	OBLIGACIONS RECONEGUDES			DESPESA PENDENT DE REALITZAR
						1 DE GENER	A L´EXERCICI	TOTAL	
2011.2.40200.5.Reduir el risc de desbordament en cas d'avingudes	2.011	40	NO	13.373,36	13.373,36		13.373,36	13.373,36	
2011.2.40200.6.Protecció de les urbanitzacions i zones urbanes	2.011	40	NO	160.650,04	160.650,04		160.650,04	160.650,04	
2011.2.40200.7.Posar en valor el patrimoni arquitectònic de les masies i	2.011	40	NO	20.000,00					20.000,00
2011.2.40200.8.Dur a terme tasques de prevenció, extinció i vigilància	2.011	40	NO	13.942,00	13.917,80		13.802,16	13.802,16	139,84
2011.2.40200.9.neteja abocaments incontrolats	2.011	40	NO	28.000,00	28.000,00		26.120,52	26.120,52	1.879,48
2011.2.40202.1.Desenvolupar les obres i manteniments inclosos en el	2.011	40	NO	20.000,00	20.000,00		20.000,00	20.000,00	
2011.2.40205.1.Comunicar a la ciutadania les accions que comporten	2.011	40	NO	2.933,78	2.933,78		2.933,78	2.933,78	
2011.2.40402.1.Reposició bolquers escoles bressol	2.011	40	NO	2.000,00					2.000,00
2011.2.40402.2.Rentat bolquers bugaderia	2.011	40	NO	9.000,00	8.619,78		8.347,13	8.347,13	652,87
2011.2.40402.3.Sensibilització ambiental	2.011	40	NO	2.227,76	2.964,76		2.227,76	2.227,76	
2011.2.40402.4.Projecte e prevenció de residus	2.011	40	NO	3.547,60	3.547,60		3.547,60	3.547,60	
2011.2.40500.200.Preu Just c/ Gabriel ferraté i c/ buenos aires	2.011	40	SÍ	800.917,55	800.347,39		800.347,39	800.347,39	570,16
2011.2.40500.201.Expropiacions territori pendent d'aprovar	2.011	40	SÍ	4.012.077,91	2.361.034,25		2.361.034,25	2.361.034,25	1.651.043,66
2011.2.40502.200.Obre pavimentació Av. Pere Planes	2.011	40	NO	103.404,00	103.404,00		103.404,00	103.404,00	
2011.2.40502.201.Millora Av. Torreblanca	2.011	40	NO	214.829,19	205.307,80		33.843,26	33.843,26	180.985,93

EXERCICI CORRENT
PRESSUPOST DE DESPESES

PROJECTES DE DESPESES **EXERCICI 2011**

Codi Projecte / Denominació	ANY D´ INICI	DURADA (anys)	FIN. AFECT.	DESPESA PREVISTA	DESPESA COMPROMESA	OBLIGACIONS RECONEGUDES			DESPESA PENDENT DE REALITZAR
						1 DE GENER	A L´EXERCICI	TOTAL	
2011.2.40502.202.Execucions Subsidiàries-Obres d'Urb. C/	2.011	40	SÍ	112.532,77					112.532,77
2011.2.40502.203.Renovació plaça Barcelona	2.011	39	NO	500.000,00	108.772,86		75.971,45	75.971,45	424.028,55
2011.2.50300.1.Consum Aigua	2.011	40	NO	3.060,00	101,39		101,39	101,39	2.958,61
2011.2.50300.2.Manteniment instal.lacions ACS per la legionel·losis	2.011	40	NO	5.000,00	5.000,00		4.999,98	4.999,98	0,02
2011.2.50300.200.Depuradora Can Cortes	2.011	40	SÍ	600.000,00					600.000,00
2011.2.50300.202.Tancat seguretat c/ Pere Planes	2.011	39	NO	47.882,62					47.882,62
2011.2.50304.200.Compra material esportiu	2.011	39	SÍ	10.412,91	10.412,91		10.412,91	10.412,91	
2011.2.50306.200.Climatització Sala Blava	2.011	40	NO	24.262,35	24.262,35		24.262,35	24.262,35	
2011.2.50401.200.Senyalització patrimoni arquitectonic	2.011	40	NO	30.509,00	30.508,90		30.508,90	30.508,90	0,10
2011.2.60501.1.Assumir el cost d'explotació de la nova linea L-IX	2.011	40	NO	364.878,00	364.878,00		339.808,98	339.808,98	25.069,02
2011.2.60504.1.Nova concessió	2.011	40	NO						
2011.2.70100.1.Aconseguir un tipus mig igual o inferior al 4,5%	2.011	40	NO	2.032.624,79	284.729,82		283.343,51	283.343,51	1.749.281,28
2011.2.70300.1.Mantenir la capacitat econòmica per atendre les quotes	2.011	40	NO	10.183.422,46	10.183.422,46		10.183.422,45	10.183.422,45	0,01
2011.2.70300.2.Amortització anticipada préstecs	2.011	40	NO	976.413,97	976.413,97		976.413,97	976.413,97	
2011.2.80102.1.Contractar Serveis Externs Projectes RH	2.011	40	NO	14.053,45	14.053,45		14.053,45	14.053,45	

EXERCICI CORRENT
PRESSUPOST DE DESPESES

PROJECTES DE DESPESES **EXERCICI 2011**

Codi Projecte / Denominació	ANY D´ INICI	DURADA (anys)	FIN. AFECT.	DESPESA PREVISTA	DESPESA COMPROMESA	OBLIGACIONS RECONEGUDES			DESPESA PENDENT DE REALITZAR
						1 DE GENER	A L´EXERCICI	TOTAL	
2011.2.80404.1.Donar difusió reorganització arxiu municipal	2.011	40	NO	3.000,00	479,78		479,78	479,78	2.520,22
2011.2.80404.2.Donar difusió reorganització arxiu municipal	2.011	40	NO	30.000,00					30.000,00
2011.2.80404.3.Promoure el manteniment físic de la policia	2.011	40	NO	6.000,00	5.565,00		5.260,54	5.260,54	739,46
2011.2.80404.4.Garantir sistema vigilància salut	2.011	40	NO	19.199,25	19.223,92		19.199,25	19.199,25	
2011.2.80408.1.Desenvolupar la gestió de la qualitat	2.011	40	NO	12.000,00	9.965,00		9.965,00	9.965,00	2.035,00
2011.2.80408.2.Mantenir i estendre el Sistema Gestió Integral a totes les	2.011	40	NO	19.000,00	16.758,82		5.579,04	5.579,04	13.420,96
2011.2.90100.200.Informatica -Modernització	2.011	40	SÍ	47.165,28					47.165,28
2011.2.90200.1.Manteniment de components de seu electrònica i	2.011	40	NO	5.000,00	7.419,12		1.831,82	1.831,82	3.168,18
2011.2.90400.1.Programa gestió consums GEMWEB	2.011	40	NO	1.100,00	1.099,17		1.099,17	1.099,17	0,83
2011.2.90400.2.Manteniment Infraestructures de	2.011	40	NO	125.000,00	36.513,92		21.841,80	21.841,80	103.158,20
2011.2.90400.3.Infraestructures telecomunicacions Policia i	2.011	40	NO	67.202,59					67.202,59
TOTAL				236.453.304,07	213.136.041,62	92.182.102,13	113.389.311,30	205.571.413,43	30.881.890,64

PRESSUPOST DE DESPESES. EXERCICI CORRENT **EXERCICI 2011**

CREDITORS PER OPERACIONS PENDENTS D¿APLICAR A PRESSUPOST

DESCRIPCIÓ	APLIC. PRESSUPOSTÀRIA		IMPORT	PAGAT
6A I ULTIMA CERTIFICACIO. URBANITZACIO DE LA PL. DEL REI	60020.15100. 6110004	Urbanització del Mira-Sol Centre	274.093,59	
REBAIXADA D'ESCOSSELLS I TRASLLAT DE RESTES A LA BRIGADA MUNICIPAL	60020.15100. 6110004	Urbanització del Mira-Sol Centre	578,20	
	TOTAL		**274.671,79**	

PRESSUPOST D´ INGRESSOS. EXERCICI CORRENT
PROCÉS DE GESTIÓ

DRETS ANUL·LATS **EXERCICI 2011**

APLICACIÓ PRESSUPOSTÀRIA	DESCRIPCIÓ	ANUL·LACIÓ DE LIQUIDACIONS	APLAÇAMENT I FRACCIONAMENT	DEVOLUCIÓ D´INGRESSOS	TOTAL DRETS ANUL·LATS
100.46121	DIPUTACIÓ - CULTURA				
110.47001	ESPONSORITZACIÓ ACTES CULTURALS				
111.45086	GENERALITAT-SECRETARIA DE JOVENTUT				
111.46122	DIPUTACIÓ - JOVENTUT				
120.45081	GENERALITAT - MUSEU DE S. CUGAT				
120.46123	DIPUTACIÓ - MUSEU				
121.46120	DIPUTACIÓ - TURISME				
130.46100	DIPUTACIÓ - ESPORTS				
130.46231	DIPUTACIO-QUALITAT 2008-2011 CURSA S.SILVESTRE BARCELONESA				
130.46232	DIPUTACIO-QUALITAT 2008-2011 JORNADA EQUITACIÓ I VELA				
130.46233	DIPUTACIO-QUALITAT 2008-2011 28a MITJA MARATÓ DE S.CUGAT				
130.47002	ESPONSORITZACIÓ ACTES ESPORTIUS				
130.76102	DIPUTACIO-EQUIPAMENTS ESPORTIUS				
200.34904	VENDA BOLQUERS REUTILITZABLES	3.160,96			3.160,96
200.46401	EMA - GESTIÓ LOGÍSTICA DE DEIXALLERIES				
200.55500	Aprofitaments especials amb contraprestació.				
300.33800	INFRAESTRUCTURA DE TELECOMUNICACIONS				

PRESSUPOST D´ INGRESSOS. EXERCICI CORRENT
PROCÉS DE GESTIÓ

DRETS ANUL·LATS **EXERCICI 2011**

APLICACIÓ PRESSUPOSTÀRIA	DESCRIPCIÓ	ANUL·LACIÓ DE LIQUIDACIONS	APLAÇAMENT I FRACCIONAMENT	DEVOLUCIÓ D´INGRESSOS	TOTAL DRETS ANUL·LATS
300.39902	TELECOMUNICACIONS				
300.42006	MINISTERIO - AVANZA SERVICIOS PUBLICOS DIGITALES 2008-2010				
300.46124	DIPUTACIÓ - INNOVACIÓ - DOTACIÓ ESPAIS				
300.46700	SUBVENCIÓ CONSORCI AOC MODERNITZACIÓ TECNOLÒGICA				
300.76100	DIPUTACIÓ - INNOVACIÓ - DOTACIÓ ESPAIS				
400.34905	PP TRANSPORT ADAPTAT	59,62			59,62
400.34906	PP CENTRE OBERT CAN LLOBET				
400.45002	GENERALITAT - B.SOCIAL - PROG. ATENCIÓ BÀSICA				
400.45004	GENERALITAT - FAMÍLIES DESAFAVORIDES PROGRAMA NATURA				
400.45005	GENERALITAT - B.SOCIAL - P.FAMÍLIES MONOPARENTALS				
400.45007	GENERALITAT - B.SOCIAL - PROG. ATENCIÓ DOMICILIÀRIA				
400.45008	GENERALITAT - DROGODEPENDÈNCIA				
400.45009	GENERALITAT - INFÀNCIA I ADOLENCÈNCIA CENTRE OBERT				
400.45012	GENERALITAT - B.SOCIAL - TRANSPORT ADAPTAT				
400.45014	GENERALITAT- PUNT DE TROBADA				
400.45015	GENERALITAT - SAD - DEPENDENCIA				
400.45017	GENERALITAT GOVERNACIÓ - PROGRAMA FAMÍLIES ASSENTAMENT				

PRESSUPOST D´ INGRESSOS. EXERCICI CORRENT
PROCÉS DE GESTIÓ

DRETS ANUL·LATS **EXERCICI 2011**

APLICACIÓ PRESSUPOSTÀRIA	DESCRIPCIÓ	ANUL·LACIÓ DE LIQUIDACIONS	APLAÇAMENT I FRACCIONAMENT	DEVOLUCIÓ D´INGRESSOS	TOTAL DRETS ANUL·LATS
400.45018	GENERALITAT - COOPERACIO, PROJECTE """"MOU-TE I COOPERA""""				
400.45019	GENERALITAT - AJUTS D'URGÈNCIES SOCIALS				
400.45085	GENERALITAT - MILLORA DE LA XARXA DE SERVEIS SOCIALS				
400.45300	C.COMARCAL - AJUTS MENJADORS ESCOLARS				
400.45301	C.COMARCAL - TRANSPORT ADAPTAT				
400.46101	DIPUTACIÓ - PLA MPAL. DE DROGUES				
400.46104	DIPUTACIÓ - DESENVOLOPAMENT DEL SAD				
400.46105	DIPUTACIÓ - RATIO PER HABITANT				
400.46107	DIPUTACIO.- INCLUSIO I COHESIO SOCIAL				
400.46117	DIPUTACIO-SUFICIENCIA ALIMEN. PERIODE 0-3 ESC. BRESSOL				
400.46118	DIPUTACIO - URGENCIA SOCIAL				
400.46128	DIPUTACIÓ - AGENTS D'IGUALTAT				
400.47008	PATROCINI A L'ESPORT "JO TALLO AMB EL FUM"				
400.47012	PATROCINI EDICIÓ LLIBRE "LES TRES BESSONES 2011"				
401.45010	GENERALITAT - INSTITUT CATALA DE LA DONA				
401.45011	GENERALITAT.- SERVEI D'INFORMACIÓ I ATENCIÓ A LES DONES				
401.46102	DIPUTACIÓ - POLÍTIQUES D'IGUALTAT				

PRESSUPOST D´ INGRESSOS. EXERCICI CORRENT
PROCÉS DE GESTIÓ

DRETS ANUL·LATS **EXERCICI 2011**

APLICACIÓ PRESSUPOSTÀRIA	DESCRIPCIÓ	ANUL·LACIÓ DE LIQUIDACIONS	APLAÇAMENT I FRACCIONAMENT	DEVOLUCIÓ D´INGRESSOS	TOTAL DRETS ANUL·LATS
401.46114	DIPUTACIÓ - CENTRE D'INFORMACIÓ DE RECURSOS PER A DONES				
402.45013	GENERALITAT - PLA DE CIUTADANIA				
402.46110	DIPUTACIÓ - MEDIACIÓ CIUTADANA				
402.46115	DIPUTACIÓ - POLITIQUES MPALS. De DIVERSITAT. I CIUTADANIA				
403.46103	DIPUTACIÓ - PROMOCIÓ DE LA SALUT				
403.46112	DIPUTACIÓ - PREVENCIÓ LEGIONEL·LOSI				
403.46113	DIPUTACIÓ - SEGURETAT ALIMENTÀRIA MPAL.				
500.11200	IMPOST S/BENS IMMOBLES RUSTICS	23,90			23,90
500.11202	IMPOST S/BENS IMMOBLES AUTOPISTES				
500.11300	IMPOST S/BENS IMM. URBANS (PADRÓ)	251.668,95		505.233,76	756.902,71
500.11500	IMPOST S/VEHICLES (PADRÓ)	27.983,06		12.320,57	40.303,63
500.11501	IMPOST S/VEHICLES (ALTES DIPUTACIÓ)			645,59	645,59
500.11600	IMPOST S/INCREMENT VALOR DEL TERRENY	312.074,48		48.627,32	360.701,80
500.13000	IMPOST S/ACTIVITATS EMP. (PADRÓ)	39.210,89		25.195,88	64.406,77
500.13001	IMPOST S/ACTIVITATS EMP. (QUOTA NACIONAL I PROV.)				
500.29000	IMPOST S/CONSTRUCCIONS, INST. I OBRES	157.614,04		587.424,92	745.038,96
500.30200	TAXA DE RECOLLIDA I ELIM. DE RESIDUS (PADRÓ)	11.621,54		2.578,06	14.199,60

PRESSUPOST D´ INGRESSOS. EXERCICI CORRENT
PROCÉS DE GESTIÓ

DRETS ANUL·LATS **EXERCICI 2011**

APLICACIÓ PRESSUPOSTÀRIA	DESCRIPCIÓ	ANUL·LACIÓ DE LIQUIDACIONS	APLAÇAMENT I FRACCIONAMENT	DEVOLUCIÓ D´INGRESSOS	TOTAL DRETS ANUL·LATS
500.30900	TAXA RECOLLIDA I MANUTENCIÓ DE GOSSOS	208,70			208,70
500.32100	TAXA DE LLICÈNCIA D'OBRES	124.924,20		85.806,85	210.731,05
500.32500	TAXA EXPEDICIÓ DOCUMENTS - GENERAL	63,05			63,05
500.32501	TAXA - PLAQUES I DISTINTIUS				
500.32502	TAXA FOTOCÒPIES DOCUMENTS INTERNS I CARTOGRAFIA				
500.32503	TAXA EXPEDICIÓ DOCUMENTS URBANÍSTICS				
500.32600	TAXA RETIRADA DE VEHICLES VIA PÚBLICA			2.461,55	2.461,55
500.32900	TAXA - SERV. ESPECIAL DE VIGILÀNCIA				
500.32901	TAXA - MERCATS MUNICIPALS	20.198,96			20.198,96
500.32902	TAXA OBERTURA D'ESTABLIMENTS			619,75	619,75
500.33100	TAXA - GUALS	2.861,82		1.118,72	3.980,54
500.33200	TAXA - OCUPACIÓ SUBSÒL - EMPRESES SERVEIS DE SUBMINISTRAMENT			497,91	497,91
500.33201	TAXA - OCUPACIÓ SUBSÒL - EMPRESES SERVEIS DE TECOMUNICACIONS				
500.33800	COMPENSACIÓ DE TELEFONICA ESPAÑA, S.A.			40.337,30	40.337,30
500.33900	TAXA-UTILITZACIÓ PRIVADA DE VIA PÚBLICA	19.119,75		355,16	19.474,91
500.34100	PP ASSISTÈNCIA A DOMICILI				
500.34101	PP ACTIVITATS DONA INFORMACIÓ				

PRESSUPOST D´ INGRESSOS. EXERCICI CORRENT
PROCÉS DE GESTIÓ

DRETS ANUL·LATS **EXERCICI 2011**

APLICACIÓ PRESSUPOSTÀRIA	DESCRIPCIÓ	ANUL·LACIÓ DE LIQUIDACIONS	APLAÇAMENT I FRACCIONAMENT	DEVOLUCIÓ D´INGRESSOS	TOTAL DRETS ANUL·LATS
500.34300	PP UTILITZACIÓ D'INSTAL.LACIONS ESPORTIVES				
500.34400	PP ACTIVITATS DEL MUSEU DE ST. CUGAT			190,50	190,50
500.34401	PP ACTIVITATS DE CENTRES CULTURALS				
500.34402	PP TAQUILLATGE D'ACTES CULTURALS				
500.34900	PP FOTOCÒPIES DOCUMENTS EXTERNS				
500.34901	PP FONS FOTOGRÀFIC				
500.34902	PP SERVEI DEL 010				
500.34903	CONNEXIONS DE CLAVEGUERAM			3.903,60	3.903,60
500.35000	CONTRIBUCIONS ESPECIALS			1.949,95	1.949,95
500.35001	CC.EE. C/ALPS	97.635,63			97.635,63
500.36003	PER EXECUCIÓ D'OBRES				
500.36004	PER EXECUCIÓ D'OBRES				
500.38900	REINTEGRAMENTS DE PAGAMENTS INDEGUTS				
500.38901	REINTEGRAMENT TARGETES ABONAMENTS	157,55			157,55
500.39100	INFRACCIONS URBANÍSTIQUES				
500.39110	SANCIONS TRIBUTÀRIES	56.226,97			56.226,97
500.39120	MULTES DE TRÀNSIT			58.536,45	58.536,45

PRESSUPOST D´ INGRESSOS. EXERCICI CORRENT
PROCÉS DE GESTIÓ

DRETS ANUL·LATS **EXERCICI 2011**

APLICACIÓ PRESSUPOSTÀRIA	DESCRIPCIÓ	ANUL·LACIÓ DE LIQUIDACIONS	APLAÇAMENT I FRACCIONAMENT	DEVOLUCIÓ D´INGRESSOS	TOTAL DRETS ANUL·LATS
500.39190	MULTES DE CIVISME	14.170,00		2.983,50	17.153,50
500.39211	RECÀRREC DE CONSTRENYIMENT	8.428,11		350,23	8.778,34
500.39300	INTERESSOS DE DEMORA	59,86		15.877,78	15.937,64
500.39610	QUOTES URBANISTIQUES DEPURADORA CAN CORTÉS				
500.39611	QUOTES URBANISTIQUES - COLONIA OLLER . ALTES I BAIXES 2010				
500.39800	COBRAMENT DE SINISTRES ASSEGURATS				
500.39900	IMPREVISTOS	23,31		1,55	24,86
500.39901	INGRESSOS INSERCIONS PUBLICITARIES				
500.42000	PARTICIPACIÓ EN INGRESSOS DE L'ESTAT	143.097,29		245.309,64	388.406,93
500.42002	PARTICIPACIÓ PER COMPENSACIÓ IAE				
500.45000	PARTICIPACIÓ EN ING. GENERALITAT - FCLC				
500.45080	GENERALITAT - ALTRES SUBVENCIONS			75.928,25	75.928,25
500.45302	C.COMARCAL - ALTRES SUBVENCIONS				
500.46108	DIPUTACIÓ - ALTRES SUBVENCIONS				
500.46800	EMDV - APORTACIÓ ALS SERVEIS MPALS.				
500.47000	ALTRES APORTACIONS FORA SECTOR PÚBLIC				
500.47003	APORTACIONS PER A PROMOCIÓ ECONÒMICA				

PRESSUPOST D´ INGRESSOS. EXERCICI CORRENT
PROCÉS DE GESTIÓ

DRETS ANUL·LATS **EXERCICI 2011**

APLICACIÓ PRESSUPOSTÀRIA	DESCRIPCIÓ	ANUL·LACIÓ DE LIQUIDACIONS	APLAÇAMENT I FRACCIONAMENT	DEVOLUCIÓ D´INGRESSOS	TOTAL DRETS ANUL·LATS
500.54100	ARRENDAMENT FINQUES URBANES				
500.54102	UTILITZACIÓ D'AULES I ALTRES ESPAIS PÚBLICS	4.803,16		1.979,26	6.782,42
500.55000	INGRESSOS DE CONCESSIONS ADMINISTRATIVES	3.523,11		1.200,00	4.723,11
500.55501	CANON EXPLOTACIÓ				
500.60200	ALIENACIÓ SOBRANT DE VIALS				
500.60900	VENDA DE TERRENY A PROMUSA				
500.60901	DIFERENCIES ADJUDICACIÓ CAN CABASSA				
500.76103	DIPUTACIO - SUBVENCIÓ CRÈDIT LOCAL				
500.83000	EXECUCIONS SUBSIDIÀRIES	443.468,89			443.468,89
500.87000	ROMANENT DE TRESORERIA GENEAL 2010				
500.87002	R/ROMANENT DE TRESORERIA AFECTAT 2010				
500.91300	PRESTEC A LLARG TERMINI				
501.52000	INTERESSOS COMPTES BANCARIS				
520.46101	DIPUTACIÓ - MILLORES EFICIENCIA ENERGÈTICA:TANCAMENT LLUEMAR				
520.46119	DIPUTACIÓ - COMERÇ				
520.46125	DIPUTACIÓ - MANTENIMENT SERV. MPALS CONSUM				
520.46126	DIPUTACIÓ - MODERNIT SERV. I DINAMITZ, 1ena MOSTRA				

PRESSUPOST D´ INGRESSOS. EXERCICI CORRENT
PROCÉS DE GESTIÓ

DRETS ANUL·LATS **EXERCICI 2011**

APLICACIÓ PRESSUPOSTÀRIA	DESCRIPCIÓ	ANUL·LACIÓ DE LIQUIDACIONS	APLAÇAMENT I FRACCIONAMENT	DEVOLUCIÓ D´INGRESSOS	TOTAL DRETS ANUL·LATS
520.46127	DIPUTACIÓ - MESURES PER CONSOLIDAR UN CENTRE COMERCIAL URBÀ				
520.54900	TRASPÀS DE PARADES ALS MERCATS				
520.76101	DIPUTACIÓ - MILLORES EFICIENCIA ENERGÈTICA:TANCAMENT LLUEMAR				
560.45050	GENERALITAT - IPI			8.822,74	8.822,74
560.45051	GENERALITAT - PLANS D'OCUPACIÓ				
560.45052	GENERALITAT - CREACIÓ D'EMPRESES				
560.45053	GENERALITAT - FORMACIÓ OCUPACIONAL				
560.45054	GENERALITAT - AGENT OCUP.DESENV.LOCAL - DEVOLUCIÓ ING 2010			1.878,71	1.878,71
560.45303	C.COMARCAL - CONVENI COPEVO- SOC				
560.46111	DIPUTACIÓ - XBMQ - DESENVOLUPAMENT LOCAL				
600.30900	APORTACIO MANTENIMENT J.CAN BELLET VULLPALLERES				
600.42001	DÈFICIT TRANSPORT URBÀ				
600.45082	GENERALITAT- LLEI DE BARRIS LES PLANES				
600.75050	GENERALITAT - LLEI DE BARRIS LES PLANES				
600.76600	AMTU - MILLORES DEL TRANSPORT URBÀ				
600.91301	PRESTEC FINANÇAMENT EXPROPIACIONS				
700.36010	VENDA D'ENERGIES RENOVABLES				

PRESSUPOST D´ INGRESSOS. EXERCICI CORRENT
PROCÉS DE GESTIÓ

DRETS ANUL·LATS **EXERCICI 2011**

APLICACIÓ PRESSUPOSTÀRIA	DESCRIPCIÓ	ANUL·LACIÓ DE LIQUIDACIONS	APLAÇAMENT I FRACCIONAMENT	DEVOLUCIÓ D´INGRESSOS	TOTAL DRETS ANUL·LATS
700.45058	GENERALITAT - ICAEN , INSTITUT CATALÀ D'ENERGIA				
700.45087	GENERALITAT - FRANGES DE PROTECCIÓ				
700.46106	DIPUTACIO.- MEDI AMBIENT				
700.47006	ESPONSORITZACIONS ACTIVITATS MEDIAMBIENTALS				
700.47011	APORTACIÓ TECNIABRE CONTROL DE QUALITAT				
800.45059	GENERALITAT - ESTUDIS HONORABLE MAX CANHER				
800.47010	CONVENI BECARIS				
TOTAL		1.742.387,80		1.732.135,50	3.474.523,30

PRESSUPOST D´ INGRESSOS. EXERCICI CORRENT
PROCÉS DE GESTIÓ

DRETS CANCEL·LATS **EXERCICI 2011**

APLICACIÓ PRESSUPOSTÀRIA	DESCRIPCIÓ	COBROS EN ESPÈCIE	INSOLVÈNCIES	ALTRES CAUSES	TOTAL DRETS CANCEL·LATS
100.46121	DIPUTACIÓ - CULTURA				
110.47001	ESPONSORITZACIÓ ACTES CULTURALS				
111.45086	GENERALITAT-SECRETARIA DE JOVENTUT				
111.46122	DIPUTACIÓ - JOVENTUT				
120.45081	GENERALITAT - MUSEU DE S. CUGAT				
120.46123	DIPUTACIÓ - MUSEU				
121.46120	DIPUTACIÓ - TURISME				
130.46100	DIPUTACIÓ - ESPORTS				
130.46231	DIPUTACIO-QUALITAT 2008-2011 CURSA S.SILVESTRE BARCELONESA				
130.46232	DIPUTACIO-QUALITAT 2008-2011 JORNADA EQUITACIÓ I VELA				
130.46233	DIPUTACIO-QUALITAT 2008-2011 28a MITJA MARATÓ DE S.CUGAT				
130.47002	ESPONSORITZACIÓ ACTES ESPORTIUS				
130.76102	DIPUTACIO-EQUIPAMENTS ESPORTIUS				
200.34904	VENDA BOLQUERS REUTILITZABLES				
200.46401	EMA - GESTIÓ LOGÍSTICA DE DEIXALLERIES				
200.55500	Aprofitaments especials amb contraprestació.				
300.33800	INFRAESTRUCTURA DE TELECOMUNICACIONS				

PRESSUPOST D´ INGRESSOS. EXERCICI CORRENT
PROCÉS DE GESTIÓ

DRETS CANCEL·LATS **EXERCICI 2011**

APLICACIÓ PRESSUPOSTÀRIA	DESCRIPCIÓ	COBROS EN ESPÈCIE	INSOLVÈNCIES	ALTRES CAUSES	TOTAL DRETS CANCEL·LATS
300.39902	TELECOMUNICACIONS				
300.42006	MINISTERIO - AVANZA SERVICIOS PUBLICOS DIGITALES 2008-2010				
300.46124	DIPUTACIÓ - INNOVACIÓ - DOTACIÓ ESPAIS				
300.46700	SUBVENCIÓ CONSORCI AOC MODERNITZACIÓ TECNOLÒGICA				
300.76100	DIPUTACIÓ - INNOVACIÓ - DOTACIÓ ESPAIS				
400.34905	PP TRANSPORT ADAPTAT				
400.34906	PP CENTRE OBERT CAN LLOBET				
400.45002	GENERALITAT - B.SOCIAL - PROG. ATENCIÓ BÀSICA				
400.45004	GENERALITAT - FAMÍLIES DESAFAVORIDES PROGRAMA NATURA				
400.45005	GENERALITAT - B.SOCIAL - P.FAMÍLIES MONOPARENTALS				
400.45007	GENERALITAT - B.SOCIAL - PROG. ATENCIÓ DOMICILIÀRIA				
400.45008	GENERALITAT - DROGODEPENDÈNCIA				
400.45009	GENERALITAT - INFÀNCIA I ADOLENCÈNCIA CENTRE OBERT				
400.45012	GENERALITAT - B.SOCIAL - TRANSPORT ADAPTAT				
400.45014	GENERALITAT- PUNT DE TROBADA				
400.45015	GENERALITAT - SAD - DEPENDENCIA				
400.45017	GENERALITAT GOVERNACIÓ - PROGRAMA FAMÍLIES ASSENTAMENT				

PRESSUPOST D´ INGRESSOS. EXERCICI CORRENT
PROCÉS DE GESTIÓ

DRETS CANCEL·LATS **EXERCICI 2011**

APLICACIÓ PRESSUPOSTÀRIA	DESCRIPCIÓ	COBROS EN ESPÈCIE	INSOLVÈNCIES	ALTRES CAUSES	TOTAL DRETS CANCEL·LATS
400.45018	GENERALITAT - COOPERACIO, PROJECTE """"MOU-TE I COOPERA"""""				
400.45019	GENERALITAT - AJUTS D'URGÈNCIES SOCIALS				
400.45085	GENERALITAT - MILLORA DE LA XARXA DE SERVEIS SOCIALS				
400.45300	C.COMARCAL - AJUTS MENJADORS ESCOLARS				
400.45301	C.COMARCAL - TRANSPORT ADAPTAT				
400.46101	DIPUTACIÓ - PLA MPAL. DE DROGUES				
400.46104	DIPUTACIÓ - DESENVOLOPAMENT DEL SAD				
400.46105	DIPUTACIÓ - RATIO PER HABITANT				
400.46107	DIPUTACIO.- INCLUSIO I COHESIO SOCIAL				
400.46117	DIPUTACIO-SUFICIENCIA ALIMEN. PERIODE 0-3 ESC. BRESSOL				
400.46118	DIPUTACIO - URGENCIA SOCIAL				
400.46128	DIPUTACIÓ - AGENTS D'IGUALTAT				
400.47008	PATROCINI A L'ESPORT "JO TALLO AMB EL FUM"				
400.47012	PATROCINI EDICIÓ LLIBRE "LES TRES BESSONES 2011"				
401.45010	GENERALITAT - INSTITUT CATALA DE LA DONA				
401.45011	GENERALITAT.- SERVEI D'INFORMACIÓ I ATENCIÓ A LES DONES				
401.46102	DIPUTACIÓ - POLÍTIQUES D'IGUALTAT				

PRESSUPOST D´ INGRESSOS. EXERCICI CORRENT
PROCÉS DE GESTIÓ

DRETS CANCEL·LATS **EXERCICI 2011**

APLICACIÓ PRESSUPOSTÀRIA	DESCRIPCIÓ	COBROS EN ESPÈCIE	INSOLVÈNCIES	ALTRES CAUSES	TOTAL DRETS CANCEL·LATS
401.46114	DIPUTACIÓ - CENTRE D'INFORMACIÓ DE RECURSOS PER A DONES				
402.45013	GENERALITAT - PLA DE CIUTADANIA				
402.46110	DIPUTACIÓ - MEDIACIÓ CIUTADANA				
402.46115	DIPUTACIÓ - POLITIQUES MPALS. De DIVERSITAT. I CIUTADANIA				
403.46103	DIPUTACIÓ - PROMOCIÓ DE LA SALUT				
403.46112	DIPUTACIÓ - PREVENCIÓ LEGIONEL·LOSI				
403.46113	DIPUTACIÓ - SEGURETAT ALIMENTÀRIA MPAL.				
500.11200	IMPOST S/BENS IMMOBLES RUSTICS		28,88		28,88
500.11202	IMPOST S/BENS IMMOBLES AUTOPISTES				
500.11300	IMPOST S/BENS IMM. URBANS (PADRÓ)				
500.11500	IMPOST S/VEHICLES (PADRÓ)		21.031,91		21.031,91
500.11501	IMPOST S/VEHICLES (ALTES DIPUTACIÓ)				
500.11600	IMPOST S/INCREMENT VALOR DEL TERRENY				
500.13000	IMPOST S/ACTIVITATS EMP. (PADRÓ)				
500.13001	IMPOST S/ACTIVITATS EMP. (QUOTA NACIONAL I PROV.)				
500.29000	IMPOST S/CONSTRUCCIONS, INST. I OBRES				
500.30200	TAXA DE RECOLLIDA I ELIM. DE RESIDUS (PADRÓ)		226,25		226,25

PRESSUPOST D´ INGRESSOS. EXERCICI CORRENT
PROCÉS DE GESTIÓ

DRETS CANCEL·LATS **EXERCICI 2011**

APLICACIÓ PRESSUPOSTÀRIA	DESCRIPCIÓ	COBROS EN ESPÈCIE	INSOLVÈNCIES	ALTRES CAUSES	TOTAL DRETS CANCEL·LATS
500.30900	TAXA RECOLLIDA I MANUTENCIÓ DE GOSSOS		102,40		102,40
500.32100	TAXA DE LLICÈNCIA D'OBRES				
500.32500	TAXA EXPEDICIÓ DOCUMENTS - GENERAL				
500.32501	TAXA - PLAQUES I DISTINTIUS				
500.32502	TAXA FOTOCÒPIES DOCUMENTS INTERNS I CARTOGRAFIA				
500.32503	TAXA EXPEDICIÓ DOCUMENTS URBANÍSTICS				
500.32600	TAXA RETIRADA DE VEHICLES VIA PÚBLICA				
500.32900	TAXA - SERV. ESPECIAL DE VIGILÀNCIA				
500.32901	TAXA - MERCATS MUNICIPALS				
500.32902	TAXA OBERTURA D'ESTABLIMENTS				
500.33100	TAXA - GUALS				
500.33200	TAXA - OCUPACIÓ SUBSÒL - EMPRESES SERVEIS DE SUBMINISTRAMENT				
500.33201	TAXA - OCUPACIÓ SUBSÒL - EMPRESES SERVEIS DE TECOMUNICACIONS				
500.33800	COMPENSACIÓ DE TELEFONICA ESPAÑA, S.A.				
500.33900	TAXA-UTILITZACIÓ PRIVADA DE VIA PÚBLICA				
500.34100	PP ASSISTÈNCIA A DOMICILI				
500.34101	PP ACTIVITATS DONA INFORMACIÓ				

PRESSUPOST D´ INGRESSOS. EXERCICI CORRENT
PROCÉS DE GESTIÓ

DRETS CANCEL·LATS **EXERCICI 2011**

APLICACIÓ PRESSUPOSTÀRIA	DESCRIPCIÓ	COBROS EN ESPÈCIE	INSOLVÈNCIES	ALTRES CAUSES	TOTAL DRETS CANCEL·LATS
500.34300	PP UTILITZACIÓ D'INSTAL.LACIONS ESPORTIVES				
500.34400	PP ACTIVITATS DEL MUSEU DE ST. CUGAT				
500.34401	PP ACTIVITATS DE CENTRES CULTURALS				
500.34402	PP TAQUILLATGE D'ACTES CULTURALS				
500.34900	PP FOTOCÒPIES DOCUMENTS EXTERNS				
500.34901	PP FONS FOTOGRÀFIC				
500.34902	PP SERVEI DEL 010				
500.34903	CONNEXIONS DE CLAVEGUERAM				
500.35000	CONTRIBUCIONS ESPECIALS				
500.35001	CC.EE. C/ALPS				
500.36003	PER EXECUCIÓ D'OBRES				
500.36004	PER EXECUCIÓ D'OBRES				
500.38900	REINTEGRAMENTS DE PAGAMENTS INDEGUTS				
500.38901	REINTEGRAMENT TARGETES ABONAMENTS				
500.39100	INFRACCIONS URBANÍSTIQUES				
500.39110	SANCIONS TRIBUTÀRIES		2.813,71		2.813,71
500.39120	MULTES DE TRÀNSIT				

PRESSUPOST D´ INGRESSOS. EXERCICI CORRENT
PROCÉS DE GESTIÓ

DRETS CANCEL·LATS **EXERCICI 2011**

APLICACIÓ PRESSUPOSTÀRIA	DESCRIPCIÓ	COBROS EN ESPÈCIE	INSOLVÈNCIES	ALTRES CAUSES	TOTAL DRETS CANCEL·LATS
500.39190	MULTES DE CIVISME		180,00		180,00
500.39211	RECÀRREC DE CONSTRENYIMENT				
500.39300	INTERESSOS DE DEMORA				
500.39610	QUOTES URBANISTIQUES DEPURADORA CAN CORTÉS				
500.39611	QUOTES URBANISTIQUES - COLONIA OLLER . ALTES I BAIXES 2010				
500.39800	COBRAMENT DE SINISTRES ASSEGURATS				
500.39900	IMPREVISTOS				
500.39901	INGRESSOS INSERCIONS PUBLICITARIES				
500.42000	PARTICIPACIÓ EN INGRESSOS DE L'ESTAT				
500.42002	PARTICIPACIÓ PER COMPENSACIÓ IAE				
500.45000	PARTICIPACIÓ EN ING. GENERALITAT - FCLC				
500.45080	GENERALITAT - ALTRES SUBVENCIONS				
500.45302	C.COMARCAL - ALTRES SUBVENCIONS				
500.46108	DIPUTACIÓ - ALTRES SUBVENCIONS				
500.46800	EMDV - APORTACIÓ ALS SERVEIS MPALS.				
500.47000	ALTRES APORTACIONS FORA SECTOR PÚBLIC				
500.47003	APORTACIONS PER A PROMOCIÓ ECONÒMICA				

PRESSUPOST D´ INGRESSOS. EXERCICI CORRENT
PROCÉS DE GESTIÓ

DRETS CANCEL·LATS **EXERCICI 2011**

APLICACIÓ PRESSUPOSTÀRIA	DESCRIPCIÓ	COBROS EN ESPÈCIE	INSOLVÈNCIES	ALTRES CAUSES	TOTAL DRETS CANCEL·LATS
500.54100	ARRENDAMENT FINQUES URBANES				
500.54102	UTILITZACIÓ D'AULES I ALTRES ESPAIS PÚBLICS				
500.55000	INGRESSOS DE CONCESSIONS ADMINISTRATIVES				
500.55501	CANON EXPLOTACIÓ				
500.60200	ALIENACIÓ SOBRANT DE VIALS				
500.60900	VENDA DE TERRENY A PROMUSA				
500.60901	DIFERENCIES ADJUDICACIÓ CAN CABASSA				
500.76103	DIPUTACIO - SUBVENCIÓ CRÈDIT LOCAL				
500.83000	EXECUCIONS SUBSIDIÀRIES				
500.87000	ROMANENT DE TRESORERIA GENEAL 2010				
500.87002	R/ROMANENT DE TRESORERIA AFECTAT 2010				
500.91300	PRESTEC A LLARG TERMINI				
501.52000	INTERESSOS COMPTES BANCARIS				
520.46101	DIPUTACIÓ - MILLORES EFICIENCIA ENERGÈTICA:TANCAMENT LLUEMAR				
520.46119	DIPUTACIÓ - COMERÇ				
520.46125	DIPUTACIÓ - MANTENIMENT SERV. MPALS CONSUM				
520.46126	DIPUTACIÓ - MODERNIT SERV. I DINAMITZ, 1ena MOSTRA				

PRESSUPOST D´ INGRESSOS. EXERCICI CORRENT
PROCÉS DE GESTIÓ

DRETS CANCEL·LATS **EXERCICI 2011**

APLICACIÓ PRESSUPOSTÀRIA	DESCRIPCIÓ	COBROS EN ESPÈCIE	INSOLVÈNCIES	ALTRES CAUSES	TOTAL DRETS CANCEL·LATS
520.46127	DIPUTACIÓ - MESURES PER CONSOLIDAR UN CENTRE COMERCIAL URBÀ				
520.54900	TRASPÀS DE PARADES ALS MERCATS				
520.76101	DIPUTACIÓ - MILLORES EFICIENCIA ENERGÈTICA:TANCAMENT LLUEMAR				
560.45050	GENERALITAT - IPI				
560.45051	GENERALITAT - PLANS D'OCUPACIÓ				
560.45052	GENERALITAT - CREACIÓ D'EMPRESES				
560.45053	GENERALITAT - FORMACIÓ OCUPACIONAL				
560.45054	GENERALITAT - AGENT OCUP.DESENV.LOCAL - DEVOLUCIÓ ING 2010				
560.45303	C.COMARCAL - CONVENI COPEVO- SOC				
560.46111	DIPUTACIÓ - XBMQ - DESENVOLUPAMENT LOCAL				
600.30900	APORTACIO MANTENIMENT J.CAN BELLET VULLPALLERES				
600.42001	DÈFICIT TRANSPORT URBÀ				
600.45082	GENERALITAT- LLEI DE BARRIS LES PLANES				
600.75050	GENERALITAT - LLEI DE BARRIS LES PLANES				
600.76600	AMTU - MILLORES DEL TRANSPORT URBÀ				
600.91301	PRESTEC FINANÇAMENT EXPROPIACIONS				
700.36010	VENDA D'ENERGIES RENOVABLES				

PRESSUPOST D´ INGRESSOS. EXERCICI CORRENT
PROCÉS DE GESTIÓ

DRETS CANCEL·LATS **EXERCICI 2011**

APLICACIÓ PRESSUPOSTÀRIA	DESCRIPCIÓ	COBROS EN ESPÈCIE	INSOLVÈNCIES	ALTRES CAUSES	TOTAL DRETS CANCEL·LATS
700.45058	GENERALITAT - ICAEN , INSTITUT CATALÀ D'ENERGIA				
700.45087	GENERALITAT - FRANGES DE PROTECCIÓ				
700.46106	DIPUTACIO.- MEDI AMBIENT				
700.47006	ESPONSORITZACIONS ACTIVITATS MEDIAMBIENTALS				
700.47011	APORTACIÓ TECNIABRE CONTROL DE QUALITAT				
800.45059	GENERALITAT - ESTUDIS HONORABLE MAX CANHER				
800.47010	CONVENI BECARIS				
TOTAL			24.383,15		24.383,15

PRESSUPOST D´ INGRESSOS. EXERCICI CORRENT
PROCÉS DE GESTIÓ

RECAPTACIÓ NETA **EXERCICI 2011**

APLICACIÓ PRESSUPOSTÀRIA	DESCRIPCIÓ	RECAPTACIÓ TOTAL	DEVOLUCIONS D¿INGRÉS	Tipo operación:
100.46121	DIPUTACIÓ - CULTURA			
110.47001	ESPONSORITZACIÓ ACTES CULTURALS	6.300,00		6.300,00
111.45086	GENERALITAT-SECRETARIA DE JOVENTUT	10.423,00		10.423,00
111.46122	DIPUTACIÓ - JOVENTUT			
120.45081	GENERALITAT - MUSEU DE S. CUGAT			
120.46123	DIPUTACIÓ - MUSEU	4.500,00		4.500,00
121.46120	DIPUTACIÓ - TURISME			
130.46100	DIPUTACIÓ - ESPORTS			
130.46231	DIPUTACIO-QUALITAT 2008-2011 CURSA S.SILVESTRE BARCELONESA			
130.46232	DIPUTACIO-QUALITAT 2008-2011 JORNADA EQUITACIÓ I VELA			
130.46233	DIPUTACIO-QUALITAT 2008-2011 28a MITJA MARATÓ DE S.CUGAT			
130.47002	ESPONSORITZACIÓ ACTES ESPORTIUS	7.401,50		7.401,50
130.76102	DIPUTACIO-EQUIPAMENTS ESPORTIUS			
200.34904	VENDA BOLQUERS REUTILITZABLES	2.376,45		2.376,45
200.46401	EMA - GESTIÓ LOGÍSTICA DE DEIXALLERIES			
200.55500	Aprofitaments especials amb contraprestació.			
300.33800	INFRAESTRUCTURA DE TELECOMUNICACIONS			

PRESSUPOST D´ INGRESSOS. EXERCICI CORRENT
PROCÉS DE GESTIÓ

RECAPTACIÓ NETA **EXERCICI 2011**

APLICACIÓ PRESSUPOSTÀRIA	DESCRIPCIÓ	RECAPTACIÓ TOTAL	DEVOLUCIONS D¿INGRÉS	Tipo operación:
300.39902	TELECOMUNICACIONS			
300.42006	MINISTERIO - AVANZA SERVICIOS PUBLICOS DIGITALES 2008-2010			
300.46124	DIPUTACIÓ - INNOVACIÓ - DOTACIÓ ESPAIS			
300.46700	SUBVENCIÓ CONSORCI AOC MODERNITZACIÓ TECNOLÒGICA	30.660,00		30.660,00
300.76100	DIPUTACIÓ - INNOVACIÓ - DOTACIÓ ESPAIS			
400.34905	PP TRANSPORT ADAPTAT	12.537,35		12.537,35
400.34906	PP CENTRE OBERT CAN LLOBET	544,95		544,95
400.45002	GENERALITAT - B.SOCIAL - PROG. ATENCIÓ BÀSICA	14.974,21		14.974,21
400.45004	GENERALITAT - FAMÍLIES DESAFAVORIDES PROGRAMA NATURA	37.737,90		37.737,90
400.45005	GENERALITAT - B.SOCIAL - P.FAMÍLIES MONOPARENTALS			
400.45007	GENERALITAT - B.SOCIAL - PROG. ATENCIÓ DOMICILIÀRIA			
400.45008	GENERALITAT - DROGODEPENDÈNCIA			
400.45009	GENERALITAT - INFÀNCIA I ADOLENCÈNCIA CENTRE OBERT			
400.45012	GENERALITAT - B.SOCIAL - TRANSPORT ADAPTAT			
400.45014	GENERALITAT- PUNT DE TROBADA			
400.45015	GENERALITAT - SAD - DEPENDENCIA	10.991,62		10.991,62
400.45017	GENERALITAT GOVERNACIÓ - PROGRAMA FAMÍLIES ASSENTAMENT	85.387,50		85.387,50

PRESSUPOST D´ INGRESSOS. EXERCICI CORRENT
PROCÉS DE GESTIÓ

RECAPTACIÓ NETA **EXERCICI 2011**

APLICACIÓ PRESSUPOSTÀRIA	DESCRIPCIÓ	RECAPTACIÓ TOTAL	DEVOLUCIONS D¿INGRÉS	Tipo operación:
400.45018	GENERALITAT - COOPERACIO, PROJECTE """"MOU-TE I COOPERA""""			
400.45019	GENERALITAT - AJUTS D'URGÈNCIES SOCIALS			
400.45085	GENERALITAT - MILLORA DE LA XARXA DE SERVEIS SOCIALS	15.000,00		15.000,00
400.45300	C.COMARCAL - AJUTS MENJADORS ESCOLARS	117.098,45		117.098,45
400.45301	C.COMARCAL - TRANSPORT ADAPTAT			
400.46101	DIPUTACIÓ - PLA MPAL. DE DROGUES			
400.46104	DIPUTACIÓ - DESENVOLOPAMENT DEL SAD	11.162,11		11.162,11
400.46105	DIPUTACIÓ - RATIO PER HABITANT	13.896,65		13.896,65
400.46107	DIPUTACIO.- INCLUSIO I COHESIO SOCIAL			
400.46117	DIPUTACIO-SUFICIENCIA ALIMEN. PERIODE 0-3 ESC. BRESSOL	6.448,88		6.448,88
400.46118	DIPUTACIO - URGENCIA SOCIAL	35.753,58		35.753,58
400.46128	DIPUTACIÓ - AGENTS D'IGUALTAT	2.000,00		2.000,00
400.47008	PATROCINI A L'ESPORT "JO TALLO AMB EL FUM"	15.000,00		15.000,00
400.47012	PATROCINI EDICIÓ LLIBRE "LES TRES BESSONES 2011"	1.500,00		1.500,00
401.45010	GENERALITAT - INSTITUT CATALA DE LA DONA	488,00		488,00
401.45011	GENERALITAT.- SERVEI D'INFORMACIÓ I ATENCIÓ A LES DONES	4.500,00		4.500,00
401.46102	DIPUTACIÓ - POLÍTIQUES D'IGUALTAT	13.106,72		13.106,72

PRESSUPOST D´ INGRESSOS. EXERCICI CORRENT
PROCÉS DE GESTIÓ

RECAPTACIÓ NETA **EXERCICI 2011**

APLICACIÓ PRESSUPOSTÀRIA	DESCRIPCIÓ	RECAPTACIÓ TOTAL	DEVOLUCIONS D¿INGRÉS	Tipo operación:
401.46114	DIPUTACIÓ - CENTRE D'INFORMACIÓ DE RECURSOS PER A DONES			
402.45013	GENERALITAT - PLA DE CIUTADANIA			
402.46110	DIPUTACIÓ - MEDIACIÓ CIUTADANA	15.000,00		15.000,00
402.46115	DIPUTACIÓ - POLITIQUES MPALS. De DIVERSITAT. I CIUTADANIA			
403.46103	DIPUTACIÓ - PROMOCIÓ DE LA SALUT			
403.46112	DIPUTACIÓ - PREVENCIÓ LEGIONEL·LOSI			
403.46113	DIPUTACIÓ - SEGURETAT ALIMENTÀRIA MPAL.			
500.11200	IMPOST S/BENS IMMOBLES RUSTICS	2.806,19		2.806,19
500.11202	IMPOST S/BENS IMMOBLES AUTOPISTES	6.418,45		6.418,45
500.11300	IMPOST S/BENS IMM. URBANS (PADRÓ)	41.257.279,21	505.233,76	40.752.045,45
500.11500	IMPOST S/VEHICLES (PADRÓ)	4.113.932,37	12.320,57	4.101.611,80
500.11501	IMPOST S/VEHICLES (ALTES DIPUTACIÓ)	107.547,45	645,59	106.901,86
500.11600	IMPOST S/INCREMENT VALOR DEL TERRENY	9.317.838,39	48.627,32	9.269.211,07
500.13000	IMPOST S/ACTIVITATS EMP. (PADRÓ)	3.437.422,81	25.195,88	3.412.226,93
500.13001	IMPOST S/ACTIVITATS EMP. (QUOTA NACIONAL I PROV.)	408.103,97		408.103,97
500.29000	IMPOST S/CONSTRUCCIONS, INST. I OBRES	1.474.325,18	587.424,92	886.900,26
500.30200	TAXA DE RECOLLIDA I ELIM. DE RESIDUS (PADRÓ)	334.066,29	2.578,06	331.488,23

PRESSUPOST D´ INGRESSOS. EXERCICI CORRENT
PROCÉS DE GESTIÓ

RECAPTACIÓ NETA **EXERCICI 2011**

APLICACIÓ PRESSUPOSTÀRIA	DESCRIPCIÓ	RECAPTACIÓ TOTAL	DEVOLUCIONS D¿INGRÉS	Tipo operación:
500.30900	TAXA RECOLLIDA I MANUTENCIÓ DE GOSSOS	9.889,44		9.889,44
500.32100	TAXA DE LLICÈNCIA D'OBRES	895.901,89	85.806,85	810.095,04
500.32500	TAXA EXPEDICIÓ DOCUMENTS - GENERAL	28.327,58		28.327,58
500.32501	TAXA - PLAQUES I DISTINTIUS			
500.32502	TAXA FOTOCÒPIES DOCUMENTS INTERNS I CARTOGRAFIA	87,12		87,12
500.32503	TAXA EXPEDICIÓ DOCUMENTS URBANÍSTICS			
500.32600	TAXA RETIRADA DE VEHICLES VIA PÚBLICA	293.344,84	2.461,55	290.883,29
500.32900	TAXA - SERV. ESPECIAL DE VIGILÀNCIA			
500.32901	TAXA - MERCATS MUNICIPALS	202.664,11		202.664,11
500.32902	TAXA OBERTURA D'ESTABLIMENTS	334.568,91	619,75	333.949,16
500.33100	TAXA - GUALS	439.059,40	1.118,72	437.940,68
500.33200	TAXA - OCUPACIÓ SUBSÒL - EMPRESES SERVEIS DE SUBMINISTRAMENT	1.048.684,29	497,91	1.048.186,38
500.33201	TAXA - OCUPACIÓ SUBSÒL - EMPRESES SERVEIS DE TECOMUNICACIONS	29.874,60		29.874,60
500.33800	COMPENSACIÓ DE TELEFONICA ESPAÑA, S.A.	455.053,48	40.337,30	414.716,18
500.33900	TAXA-UTILITZACIÓ PRIVADA DE VIA PÚBLICA	155.221,18	355,16	154.866,02
500.34100	PP ASSISTÈNCIA A DOMICILI	7.805,13		7.805,13
500.34101	PP ACTIVITATS DONA INFORMACIÓ			

PRESSUPOST D´ INGRESSOS. EXERCICI CORRENT
PROCÉS DE GESTIÓ

RECAPTACIÓ NETA **EXERCICI 2011**

APLICACIÓ PRESSUPOSTÀRIA	DESCRIPCIÓ	RECAPTACIÓ TOTAL	DEVOLUCIONS D¿INGRÉS	Tipo operación:
500.34300	PP UTILITZACIÓ D'INSTAL.LACIONS ESPORTIVES	9.976,42		9.976,42
500.34400	PP ACTIVITATS DEL MUSEU DE ST. CUGAT	17.358,11	190,50	17.167,61
500.34401	PP ACTIVITATS DE CENTRES CULTURALS			
500.34402	PP TAQUILLATGE D'ACTES CULTURALS	2.000,00		2.000,00
500.34900	PP FOTOCÒPIES DOCUMENTS EXTERNS			
500.34901	PP FONS FOTOGRÀFIC			
500.34902	PP SERVEI DEL 010	39.300,80		39.300,80
500.34903	CONNEXIONS DE CLAVEGUERAM	127.769,64	3.903,60	123.866,04
500.35000	CONTRIBUCIONS ESPECIALS		1.949,95	-1.949,95
500.35001	CC.EE. C/ALPS	549.827,40		549.827,40
500.36003	PER EXECUCIÓ D'OBRES			
500.36004	PER EXECUCIÓ D'OBRES			
500.38900	REINTEGRAMENTS DE PAGAMENTS INDEGUTS	26.894,60		26.894,60
500.38901	REINTEGRAMENT TARGETES ABONAMENTS	10.592,50		10.592,50
500.39100	INFRACCIONS URBANÍSTIQUES			
500.39110	SANCIONS TRIBUTÀRIES	189.401,98		189.401,98
500.39120	MULTES DE TRÀNSIT	1.453.401,27	58.536,45	1.394.864,82

PRESSUPOST D´ INGRESSOS. EXERCICI CORRENT
PROCÉS DE GESTIÓ

RECAPTACIÓ NETA **EXERCICI 2011**

APLICACIÓ PRESSUPOSTÀRIA	DESCRIPCIÓ	RECAPTACIÓ TOTAL	DEVOLUCIONS D¿INGRÉS	Tipo operación:
500.39190	MULTES DE CIVISME	75.234,09	2.983,50	72.250,59
500.39211	RECÀRREC DE CONSTRENYIMENT	591.046,99	350,23	590.696,76
500.39300	INTERESSOS DE DEMORA	169.172,45	15.877,78	153.294,67
500.39610	QUOTES URBANISTIQUES DEPURADORA CAN CORTÉS			
500.39611	QUOTES URBANISTIQUES - COLONIA OLLER . ALTES I BAIXES 2010			
500.39800	COBRAMENT DE SINISTRES ASSEGURATS	34.409,26		34.409,26
500.39900	IMPREVISTOS	31.740,22	1,55	31.738,67
500.39901	INGRESSOS INSERCIONS PUBLICITARIES	5.387,56		5.387,56
500.42000	PARTICIPACIÓ EN INGRESSOS DE L'ESTAT	14.449.792,52	245.309,64	14.204.482,88
500.42002	PARTICIPACIÓ PER COMPENSACIÓ IAE	754.280,76		754.280,76
500.45000	PARTICIPACIÓ EN ING. GENERALITAT - FCLC	158.079,24		158.079,24
500.45080	GENERALITAT - ALTRES SUBVENCIONS	16.056,73	75.928,25	-59.871,52
500.45302	C.COMARCAL - ALTRES SUBVENCIONS	12.291,66		12.291,66
500.46108	DIPUTACIÓ - ALTRES SUBVENCIONS	4.835,00		4.835,00
500.46800	EMDV - APORTACIÓ ALS SERVEIS MPALS.	1.909.807,58		1.909.807,58
500.47000	ALTRES APORTACIONS FORA SECTOR PÚBLIC	2.250,00		2.250,00
500.47003	APORTACIONS PER A PROMOCIÓ ECONÒMICA			

PRESSUPOST D´ INGRESSOS. EXERCICI CORRENT
PROCÉS DE GESTIÓ

RECAPTACIÓ NETA **EXERCICI 2011**

APLICACIÓ PRESSUPOSTÀRIA	DESCRIPCIÓ	RECAPTACIÓ TOTAL	DEVOLUCIONS D¿INGRÉS	Tipo operación:
500.54100	ARRENDAMENT FINQUES URBANES	8.804,48		8.804,48
500.54102	UTILITZACIÓ D'AULES I ALTRES ESPAIS PÚBLICS	22.079,11	1.979,26	20.099,85
500.55000	INGRESSOS DE CONCESSIONS ADMINISTRATIVES	1.026.234,30	1.200,00	1.025.034,30
500.55501	CANON EXPLOTACIÓ			
500.60200	ALIENACIÓ SOBRANT DE VIALS	2.336,16		2.336,16
500.60900	VENDA DE TERRENY A PROMUSA			
500.60901	DIFERENCIES ADJUDICACIÓ CAN CABASSA			
500.76103	DIPUTACIO - SUBVENCIÓ CRÈDIT LOCAL	387.576,97		387.576,97
500.83000	EXECUCIONS SUBSIDIÀRIES	67.708,44		67.708,44
500.87000	ROMANENT DE TRESORERIA GENEAL 2010			
500.87002	R/ROMANENT DE TRESORERIA AFECTAT 2010			
500.91300	PRESTEC A LLARG TERMINI	5.379.106,21		5.379.106,21
501.52000	INTERESSOS COMPTES BANCARIS	74.383,81		74.383,81
520.46101	DIPUTACIÓ - MILLORES EFICIENCIA ENERGÈTICA:TANCAMENT LLUEMAR			
520.46119	DIPUTACIÓ - COMERÇ			
520.46125	DIPUTACIÓ - MANTENIMENT SERV. MPALS CONSUM			
520.46126	DIPUTACIÓ - MODERNIT SERV. I DINAMITZ, 1ena MOSTRA			

PRESSUPOST D´ INGRESSOS. EXERCICI CORRENT
PROCÉS DE GESTIÓ

RECAPTACIÓ NETA **EXERCICI 2011**

APLICACIÓ PRESSUPOSTÀRIA	DESCRIPCIÓ	RECAPTACIÓ TOTAL	DEVOLUCIONS D¿INGRÉS	Tipo operación:
520.46127	DIPUTACIÓ - MESURES PER CONSOLIDAR UN CENTRE COMERCIAL URBÀ	1.855,00		1.855,00
520.54900	TRASPÀS DE PARADES ALS MERCATS			
520.76101	DIPUTACIÓ - MILLORES EFICIENCIA ENERGÈTICA:TANCAMENT LLUEMAR			
560.45050	GENERALITAT - IPI	47.386,03	8.822,74	38.563,29
560.45051	GENERALITAT - PLANS D'OCUPACIÓ	340.200,00		340.200,00
560.45052	GENERALITAT - CREACIÓ D'EMPRESES	900,00		900,00
560.45053	GENERALITAT - FORMACIÓ OCUPACIONAL			
560.45054	GENERALITAT - AGENT OCUP.DESENV.LOCAL - DEVOLUCIÓ ING 2010		1.878,71	-1.878,71
560.45303	C.COMARCAL - CONVENI COPEVO- SOC			
560.46111	DIPUTACIÓ - XBMQ - DESENVOLUPAMENT LOCAL	2.475,00		2.475,00
600.30900	APORTACIO MANTENIMENT J.CAN BELLET VULLPALLERES	365.751,83		365.751,83
600.42001	DÈFICIT TRANSPORT URBÀ	93.833,74		93.833,74
600.45082	GENERALITAT- LLEI DE BARRIS LES PLANES			
600.75050	GENERALITAT - LLEI DE BARRIS LES PLANES			
600.76600	AMTU - MILLORES DEL TRANSPORT URBÀ	437.771,51		437.771,51
600.91301	PRESTEC FINANÇAMENT EXPROPIACIONS	3.255.274,49		3.255.274,49
700.36010	VENDA D'ENERGIES RENOVABLES	8.167,80		8.167,80

PRESSUPOST D´ INGRESSOS. EXERCICI CORRENT
PROCÉS DE GESTIÓ

RECAPTACIÓ NETA **EXERCICI 2011**

APLICACIÓ PRESSUPOSTÀRIA	DESCRIPCIÓ	RECAPTACIÓ TOTAL	DEVOLUCIONS D¿INGRÉS	Tipo operación:
700.45058	GENERALITAT - ICAEN , INSTITUT CATALÀ D'ENERGIA			
700.45087	GENERALITAT - FRANGES DE PROTECCIÓ	56.740,97		56.740,97
700.46106	DIPUTACIO.- MEDI AMBIENT			
700.47006	ESPONSORITZACIONS ACTIVITATS MEDIAMBIENTALS			
700.47011	APORTACIÓ TECNIABRE CONTROL DE QUALITAT			
800.45059	GENERALITAT - ESTUDIS HONORABLE MAX CANHER	41.840,16		41.840,16
800.47010	CONVENI BECARIS			
TOTAL		97.096.343,94	1.732.135,50	95.364.208,44

PRESSUPOST D´ INGRESSOS. EXERCICI CORRENT
PROCÉS DE GESTIÓ

DEVOLUCIONS D¿INGRESSOS **EXERCICI 2011**

APLIC. PRESSUPOST.	DESCRIPCIÓ	PENDENT DE PAGAMENT A 1 DE GENER	MODIFICACIONS A LA SALUTACIÓ INICIAL I	RECONEGUDES A L¿EXERCICI	TOTAL DEVOLUCIONS RECONEGUDES	PRESCRIPCIONS	PAGADES A L¿EXERCICI	PENDENT DE PAGAMENT A 31 DE DESEMBRE
100.46121	DIPUTACIÓ - CULTURA							
110.47001	ESPONSORITZACIÓ ACTES CULTURALS							
111.45086	GENERALITAT-SECRETARIA DE JOVENTUT							
111.46122	DIPUTACIÓ - JOVENTUT							
120.45081	GENERALITAT - MUSEU DE S. CUGAT							
120.46123	DIPUTACIÓ - MUSEU							
121.46120	DIPUTACIÓ - TURISME							
130.46100	DIPUTACIÓ - ESPORTS							
130.46231	DIPUTACIO-QUALITAT 2008-2011 CURSA S.SILVESTRE							
130.46232	DIPUTACIO-QUALITAT 2008-2011 JORNADA EQUITACIÓ I VELA							
130.46233	DIPUTACIO-QUALITAT 2008-2011 28a MITJA MARATÓ DE S.CUGAT							
130.47002	ESPONSORITZACIÓ ACTES ESPORTIUS							
130.76102	DIPUTACIO-EQUIPAMENTS ESPORTIUS							
200.34904	VENDA BOLQUERS REUTILITZABLES							
200.46401	EMA - GESTIÓ LOGÍSTICA DE DEIXALLERIES							
200.55500	Aprofitaments especials amb contraprestació.							

PRESSUPOST D´ INGRESSOS. EXERCICI CORRENT
PROCÉS DE GESTIÓ

DEVOLUCIONS D¿INGRESSOS **EXERCICI 2011**

APLIC. PRESSUPOST.	DESCRIPCIÓ	PENDENT DE PAGAMENT A 1 DE GENER	MODIFICACIONS A LA SALUTACIÓ INICIAL I	RECONEGUDES A L¿EXERCICI	TOTAL DEVOLUCIONS RECONEGUDES	PRESCRIPCIONS	PAGADES A L¿EXERCICI	PENDENT DE PAGAMENT A 31 DE DESEMBRE
300.33800	INFRAESTRUCTURA DE TELECOMUNICACIONS							
300.39902	TELECOMUNICACIONS							
300.42006	MINISTERIO - AVANZA SERVICIOS PUBLICOS DIGITALES 2008-2010							
300.46124	DIPUTACIÓ - INNOVACIÓ - DOTACIÓ ESPAIS							
300.46700	SUBVENCIÓ CONSORCI AOC MODERNITZACIÓ TECNOLÒGICA							
300.76100	DIPUTACIÓ - INNOVACIÓ - DOTACIÓ ESPAIS							
400.34905	PP TRANSPORT ADAPTAT							
400.34906	PP CENTRE OBERT CAN LLOBET							
400.45002	GENERALITAT - B.SOCIAL - PROG. ATENCIÓ BÀSICA							
400.45004	GENERALITAT - FAMÍLIES DESAFAVORIDES PROGRAMA							
400.45005	GENERALITAT - B.SOCIAL - P.FAMÍLIES MONOPARENTALS							
400.45007	GENERALITAT - B.SOCIAL - PROG. ATENCIÓ DOMICILIÀRIA							
400.45008	GENERALITAT - DROGODEPENDÈNCIA							
400.45009	GENERALITAT - INFÀNCIA I ADOLENCÈNCIA CENTRE OBERT							
400.45012	GENERALITAT - B.SOCIAL - TRANSPORT ADAPTAT							
400.45014	GENERALITAT- PUNT DE TROBADA							

PRESSUPOST D´ INGRESSOS. EXERCICI CORRENT
PROCÉS DE GESTIÓ

DEVOLUCIONS D¿INGRESSOS **EXERCICI 2011**

APLIC. PRESSUPOST.	DESCRIPCIÓ	PENDENT DE PAGAMENT A 1 DE GENER	MODIFICACIONS A LA SALUTACIÓ INICIAL I	RECONEGUDES A L¿EXERCICI	TOTAL DEVOLUCIONS RECONEGUDES	PRESCRIPCIONS	PAGADES A L¿EXERCICI	PENDENT DE PAGAMENT A 31 DE DESEMBRE
400.45015	GENERALITAT - SAD - DEPENDENCIA							
400.45017	GENERALITAT GOVERNACIÓ - PROGRAMA FAMÍLIES							
400.45018	GENERALITAT - COOPERACIO, PROJECTE """"MOU-TE I							
400.45019	GENERALITAT - AJUTS D'URGÈNCIES SOCIALS							
400.45085	GENERALITAT - MILLORA DE LA XARXA DE SERVEIS SOCIALS							
400.45300	C.COMARCAL - AJUTS MENJADORS ESCOLARS							
400.45301	C.COMARCAL - TRANSPORT ADAPTAT							
400.46101	DIPUTACIÓ - PLA MPAL. DE DROGUES							
400.46104	DIPUTACIÓ - DESENVOLOPAMENT DEL SAD							
400.46105	DIPUTACIÓ - RATIO PER HABITANT							
400.46107	DIPUTACIO.- INCLUSIO I COHESIO SOCIAL							
400.46117	DIPUTACIO-SUFICIENCIA ALIMEN. PERIODE 0-3 ESC. BRESSOL							
400.46118	DIPUTACIO - URGENCIA SOCIAL							
400.46128	DIPUTACIÓ - AGENTS D'IGUALTAT							
400.47008	PATROCINI A L'ESPORT "JO TALLO AMB EL FUM"							
400.47012	PATROCINI EDICIÓ LLIBRE "LES TRES BESSONES 2011"							

Ajuntament de SantCugat

PRESSUPOST D´ INGRESSOS. EXERCICI CORRENT
PROCÉS DE GESTIÓ

DEVOLUCIONS D¿INGRESSOS **EXERCICI 2011**

APLIC. PRESSUPOST.	DESCRIPCIÓ	PENDENT DE PAGAMENT A 1 DE GENER	MODIFICACIONS A LA SALUTACIÓ INICIAL I	RECONEGUDES A L¿EXERCICI	TOTAL DEVOLUCIONS RECONEGUDES	PRESCRIPCIONS	PAGADES A L¿EXERCICI	PENDENT DE PAGAMENT A 31 DE DESEMBRE
401.45010	GENERALITAT - INSTITUT CATALA DE LA DONA							
401.45011	GENERALITAT.- SERVEI D'INFORMACIÓ I ATENCIÓ A LES							
401.46102	DIPUTACIÓ - POLÍTIQUES D'IGUALTAT							
401.46114	DIPUTACIÓ - CENTRE D'INFORMACIÓ DE RECURSOS PER							
402.45013	GENERALITAT - PLA DE CIUTADANIA							
402.46110	DIPUTACIÓ - MEDIACIÓ CIUTADANA							
402.46115	DIPUTACIÓ - POLITIQUES MPALS. De DIVERSITAT. I CIUTADANIA							
403.46103	DIPUTACIÓ - PROMOCIÓ DE LA SALUT							
403.46112	DIPUTACIÓ - PREVENCIÓ LEGIONEL·LOSI							
403.46113	DIPUTACIÓ - SEGURETAT ALIMENTÀRIA MPAL.							
500.11200	IMPOST S/BENS IMMOBLES RUSTICS							
500.11202	IMPOST S/BENS IMMOBLES AUTOPISTES							
500.11300	IMPOST S/BENS IMM. URBANS (PADRÓ)			505.233,76	505.233,76		505.233,76	
500.11500	IMPOST S/VEHICLES (PADRÓ)			12.320,57	12.320,57		12.320,57	
500.11501	IMPOST S/VEHICLES (ALTES DIPUTACIÓ)			645,59	645,59		645,59	
500.11600	IMPOST S/INCREMENT VALOR DEL TERRENY			48.627,32	48.627,32		48.627,32	

Ajuntament de SantCugat

PRESSUPOST D´ INGRESSOS. EXERCICI CORRENT
PROCÉS DE GESTIÓ

DEVOLUCIONS D¿INGRESSOS **EXERCICI 2011**

APLIC. PRESSUPOST.	DESCRIPCIÓ	PENDENT DE PAGAMENT A 1 DE GENER	MODIFICACIONS A LA SALUTACIÓ INICIAL I	RECONEGUDES A L¿EXERCICI	TOTAL DEVOLUCIONS RECONEGUDES	PRESCRIPCIONS	PAGADES A L¿EXERCICI	PENDENT DE PAGAMENT A 31 DE DESEMBRE
500.13000	IMPOST S/ACTIVITATS EMP. (PADRÓ)			25.195,88	25.195,88		25.195,88	
500.13001	IMPOST S/ACTIVITATS EMP. (QUOTA NACIONAL I PROV.)							
500.29000	IMPOST S/CONSTRUCCIONS, INST. I OBRES			587.424,92	587.424,92		587.424,92	
500.30200	TAXA DE RECOLLIDA I ELIM. DE RESIDUS (PADRÓ)	199,58		2.578,06	2.777,64		2.578,06	199,58
500.30900	TAXA RECOLLIDA I MANUTENCIÓ DE GOSSOS							
500.32100	TAXA DE LLICÈNCIA D'OBRES	4.574,74		85.806,85	90.381,59		85.806,85	4.574,74
500.32500	TAXA EXPEDICIÓ DOCUMENTS - GENERAL							
500.32501	TAXA - PLAQUES I DISTINTIUS							
500.32502	TAXA FOTOCÒPIES DOCUMENTS INTERNS I CARTOGRAFIA							
500.32503	TAXA EXPEDICIÓ DOCUMENTS URBANÍSTICS							
500.32600	TAXA RETIRADA DE VEHICLES VIA PÚBLICA	89,20		2.684,90	2.774,10		2.461,55	312,55
500.32900	TAXA - SERV. ESPECIAL DE VIGILÀNCIA	81,22			81,22			81,22
500.32901	TAXA - MERCATS MUNICIPALS							
500.32902	TAXA OBERTURA D'ESTABLIMENTS			619,75	619,75		619,75	
500.33100	TAXA - GUALS	13,35		1.118,72	1.132,07		1.118,72	13,35
500.33200	TAXA - OCUPACIÓ SUBSÒL - EMPRESES SERVEIS DE			497,91	497,91		497,91	

PRESSUPOST D´ INGRESSOS. EXERCICI CORRENT
PROCÉS DE GESTIÓ

DEVOLUCIONS D¿INGRESSOS **EXERCICI 2011**

APLIC. PRESSUPOST.	DESCRIPCIÓ	PENDENT DE PAGAMENT A 1 DE GENER	MODIFICACIONS A LA SALUTACIÓ INICIAL I	RECONEGUDES A L¿EXERCICI	TOTAL DEVOLUCIONS RECONEGUDES	PRESCRIPCIONS	PAGADES A L¿EXERCICI	PENDENT DE PAGAMENT A 31 DE DESEMBRE
500.33201	TAXA - OCUPACIÓ SUBSÒL - EMPRESES SERVEIS DE							
500.33800	COMPENSACIÓ DE TELEFONICA ESPAÑA, S.A.			40.337,30	40.337,30		40.337,30	
500.33900	TAXA-UTILITZACIÓ PRIVADA DE VIA PÚBLICA			355,16	355,16		355,16	
500.34100	PP ASSISTÈNCIA A DOMICILI	59,94			59,94			59,94
500.34101	PP ACTIVITATS DONA INFORMACIÓ							
500.34300	PP UTILITZACIÓ D'INSTAL.LACIONS ESPORTIVES							
500.34400	PP ACTIVITATS DEL MUSEU DE ST. CUGAT			190,50	190,50		190,50	
500.34401	PP ACTIVITATS DE CENTRES CULTURALS							
500.34402	PP TAQUILLATGE D'ACTES CULTURALS							
500.34900	PP FOTOCÒPIES DOCUMENTS EXTERNS							
500.34901	PP FONS FOTOGRÀFIC							
500.34902	PP SERVEI DEL 010							
500.34903	CONNEXIONS DE CLAVEGUERAM			3.903,60	3.903,60		3.903,60	
500.35000	CONTRIBUCIONS ESPECIALS			1.949,95	1.949,95		1.949,95	
500.35001	CC.EE. C/ALPS							
500.36003	PER EXECUCIÓ D'OBRES	17.730,61			17.730,61			17.730,61

PRESSUPOST D´ INGRESSOS. EXERCICI CORRENT
PROCÉS DE GESTIÓ

DEVOLUCIONS D¿INGRESSOS **EXERCICI 2011**

APLIC. PRESSUPOST.	DESCRIPCIÓ	PENDENT DE PAGAMENT A 1 DE GENER	MODIFICACIONS A LA SALUTACIÓ INICIAL I	RECONEGUDES A L¿EXERCICI	TOTAL DEVOLUCIONS RECONEGUDES	PRESCRIPCIONS	PAGADES A L¿EXERCICI	PENDENT DE PAGAMENT A 31 DE DESEMBRE
500.36004	PER EXECUCIÓ D'OBRES	2.088,52			2.088,52			2.088,52
500.38900	REINTEGRAMENTS DE PAGAMENTS INDEGUTS							
500.38901	REINTEGRAMENT TARGETES ABONAMENTS							
500.39100	INFRACCIONS URBANÍSTIQUES							
500.39110	SANCIONS TRIBUTÀRIES							
500.39120	MULTES DE TRÀNSIT			58.536,45	58.536,45		58.536,45	
500.39190	MULTES DE CIVISME			2.983,50	2.983,50		2.983,50	
500.39211	RECÀRREC DE CONSTRENYIMENT			93.487,88	93.487,88		350,23	93.137,65
500.39300	INTERESSOS DE DEMORA	3.853,69		15.877,78	19.731,47		15.877,78	3.853,69
500.39610	QUOTES URBANISTIQUES DEPURADORA CAN CORTÉS							
500.39611	QUOTES URBANISTIQUES - COLONIA OLLER . ALTES I BAIXES							
500.39800	COBRAMENT DE SINISTRES ASSEGURATS							
500.39900	IMPREVISTOS	1.187,31		1,55	1.188,86		1,55	1.187,31
500.39901	INGRESSOS INSERCIONS PUBLICITARIES							
500.42000	PARTICIPACIÓ EN INGRESSOS DE L'ESTAT			245.309,64	245.309,64		245.309,64	
500.42002	PARTICIPACIÓ PER COMPENSACIÓ IAE							

Ajuntament de SantCugat

PRESSUPOST D´ INGRESSOS. EXERCICI CORRENT
PROCÉS DE GESTIÓ

DEVOLUCIONS D¿INGRESSOS **EXERCICI 2011**

APLIC. PRESSUPOST.	DESCRIPCIÓ	PENDENT DE PAGAMENT A 1 DE GENER	MODIFICACIONS A LA SALUTACIÓ INICIAL I	RECONEGUDES A L¿EXERCICI	TOTAL DEVOLUCIONS RECONEGUDES	PRESCRIPCIONS	PAGADES A L¿EXERCICI	PENDENT DE PAGAMENT A 31 DE DESEMBRE
500.45000	PARTICIPACIÓ EN ING. GENERALITAT - FCLC							
500.45080	GENERALITAT - ALTRES SUBVENCIONS	333,32		83.329,87	83.663,19		75.928,25	7.734,94
500.45302	C.COMARCAL - ALTRES SUBVENCIONS							
500.46108	DIPUTACIÓ - ALTRES SUBVENCIONS							
500.46800	EMDV - APORTACIÓ ALS SERVEIS MPALS.							
500.47000	ALTRES APORTACIONS FORA SECTOR PÚBLIC							
500.47003	APORTACIONS PER A PROMOCIÓ ECONÒMICA							
500.54100	ARRENDAMENT FINQUES URBANES							
500.54102	UTILITZACIÓ D'AULES I ALTRES ESPAIS PÚBLICS			1.979,26	1.979,26		1.979,26	
500.55000	INGRESSOS DE CONCESSIONS ADMINISTRATIVES			1.200,00	1.200,00		1.200,00	
500.55501	CANON EXPLOTACIÓ							
500.60200	ALIENACIÓ SOBRANT DE VIALS							
500.60900	VENDA DE TERRENY A PROMUSA							
500.60901	DIFERENCIES ADJUDICACIÓ CAN CABASSA							
500.76103	DIPUTACIO - SUBVENCIÓ CRÈDIT LOCAL							
500.83000	EXECUCIONS SUBSIDIÀRIES							

Ajuntament de SantCugat

PRESSUPOST D´ INGRESSOS. EXERCICI CORRENT
PROCÉS DE GESTIÓ

DEVOLUCIONS D¿INGRESSOS **EXERCICI 2011**

APLIC. PRESSUPOST.	DESCRIPCIÓ	PENDENT DE PAGAMENT A 1 DE GENER	MODIFICACIONS A LA SALUTACIÓ INICIAL I	RECONEGUDES A L¿EXERCICI	TOTAL DEVOLUCIONS RECONEGUDES	PRESCRIPCIONS	PAGADES A L¿EXERCICI	PENDENT DE PAGAMENT A 31 DE DESEMBRE
500.87000	ROMANENT DE TRESORERIA GENEAL 2010							
500.87002	R/ROMANENT DE TRESORERIA AFECTAT 2010							
500.91300	PRESTEC A LLARG TERMINI							
501.52000	INTERESSOS COMPTES BANCARIS							
520.46101	DIPUTACIÓ - MILLORES EFICIENCIA ENERGÈTICA:TANCAMENT							
520.46119	DIPUTACIÓ - COMERÇ							
520.46125	DIPUTACIÓ - MANTENIMENT SERV. MPALS CONSUM							
520.46126	DIPUTACIÓ - MODERNIT SERV. I DINAMITZ, 1ena MOSTRA							
520.46127	DIPUTACIÓ - MESURES PER CONSOLIDAR UN CENTRE							
520.54900	TRASPÀS DE PARADES ALS MERCATS							
520.76101	DIPUTACIÓ - MILLORES EFICIENCIA ENERGÈTICA:TANCAMENT							
560.45050	GENERALITAT - IPI			8.822,74	8.822,74		8.822,74	
560.45051	GENERALITAT - PLANS D'OCUPACIÓ							
560.45052	GENERALITAT - CREACIÓ D'EMPRESES							
560.45053	GENERALITAT - FORMACIÓ OCUPACIONAL							
560.45054	GENERALITAT - AGENT OCUP.DESENV.LOCAL - DEVOLUCIÓ	1.878,71		1.788,07	3.666,78		1.878,71	1.788,07

PRESSUPOST D´ INGRESSOS. EXERCICI CORRENT
PROCÉS DE GESTIÓ

DEVOLUCIONS D¿INGRESSOS **EXERCICI 2011**

APLIC. PRESSUPOST.	DESCRIPCIÓ	PENDENT DE PAGAMENT A 1 DE GENER	MODIFICACIONS A LA SALUTACIÓ INICIAL I	RECONEGUDES A L¿EXERCICI	TOTAL DEVOLUCIONS RECONEGUDES	PRESCRIPCIONS	PAGADES A L¿EXERCICI	PENDENT DE PAGAMENT A 31 DE DESEMBRE
560.45303	C.COMARCAL - CONVENI COPEVO-SOC							
560.46111	DIPUTACIÓ - XBMQ - DESENVOLUPAMENT LOCAL							
600.30900	APORTACIO MANTENIMENT J.CAN BELLET VULLPALLERES							
600.42001	DÈFICIT TRANSPORT URBÀ							
600.45082	GENERALITAT- LLEI DE BARRIS LES PLANES							
600.75050	GENERALITAT - LLEI DE BARRIS LES PLANES							
600.76600	AMTU - MILLORES DEL TRANSPORT URBÀ							
600.91301	PRESTEC FINANÇAMENT EXPROPIACIONS							
700.36010	VENDA D'ENERGIES RENOVABLES							
700.45058	GENERALITAT - ICAEN , INSTITUT CATALÀ D'ENERGIA							
700.45087	GENERALITAT - FRANGES DE PROTECCIÓ							
700.46106	DIPUTACIO.- MEDI AMBIENT							
700.47006	ESPONSORITZACIONS ACTIVITATS MEDIAMBIENTALS							
700.47011	APORTACIÓ TECNIABRE CONTROL DE QUALITAT							
800.45059	GENERALITAT - ESTUDIS HONORABLE MAX CANHER							
800.47010	CONVENI BECARIS							

PRESSUPOST D´ INGRESSOS. EXERCICI CORRENT
PROCÉS DE GESTIÓ

DEVOLUCIONS D¿INGRESSOS **EXERCICI 2011**

APLIC. PRESSUPOST.	DESCRIPCIÓ	PENDENT DE PAGAMENT A 1 DE GENER	MODIFICACIONS A LA SALUTACIÓ INICIAL I	RECONEGUDES A L¿EXERCICI	TOTAL DEVOLUCIONS RECONEGUDES	PRESCRIPCIONS	PAGADES A L¿EXERCICI	PENDENT DE PAGAMENT A 31 DE DESEMBRE
TOTAL		32.090,19		1.832.807,48	1.864.897,67		1.732.135,50	132.762,17

PRESSUPOST D´ INGRESSOS. EXERCICI CORRENT
PROCÉS DE GESTIÓ

COMPROMISOS CONCERTATS **EXERCICI 2011**

APLICACIÓ PRESSUPOSTÀRIA	DESCRIPCIÓ	COMPROMISOS CONCERTATS			COMPROMISOS REALITZATS	COMPROMISOS PENDENTS DE REALITZAR A 31 DE DESEMBRE
		INCORPORATS DE PTS. TANCATS	A L¿EXERCICI	TOTAL		
100.46121	DIPUTACIÓ - CULTURA					
110.47001	ESPONSORITZACIÓ ACTES CULTURALS					
111.45086	GENERALITAT-SECRETARIA DE JOVENTUT					
111.46122	DIPUTACIÓ - JOVENTUT					
120.45081	GENERALITAT - MUSEU DE S. CUGAT					
120.46123	DIPUTACIÓ - MUSEU					
121.46120	DIPUTACIÓ - TURISME					
130.46100	DIPUTACIÓ - ESPORTS					
130.46231	DIPUTACIO-QUALITAT 2008-2011 CURSA S.SILVESTRE BARCELONESA					
130.46232	DIPUTACIO-QUALITAT 2008-2011 JORNADA EQUITACIÓ I VELA					
130.46233	DIPUTACIO-QUALITAT 2008-2011 28a MITJA MARATÓ DE S.CUGAT					
130.47002	ESPONSORITZACIÓ ACTES ESPORTIUS					
130.76102	DIPUTACIO-EQUIPAMENTS ESPORTIUS					
200.34904	VENDA BOLQUERS REUTILITZABLES					
200.46401	EMA - GESTIÓ LOGÍSTICA DE DEIXALLERIES					

PRESSUPOST D´ INGRESSOS. EXERCICI CORRENT
PROCÉS DE GESTIÓ

COMPROMISOS CONCERTATS **EXERCICI 2011**

APLICACIÓ PRESSUPOSTÀRIA	DESCRIPCIÓ	COMPROMISOS CONCERTATS			COMPROMISOS REALITZATS	COMPROMISOS PENDENTS DE REALITZAR A 31 DE DESEMBRE
		INCORPORATS DE PTS. TANCATS	A L¿EXERCICI	TOTAL		
200.55500	Aprofitaments especials amb contraprestació.					
300.33800	INFRAESTRUCTURA DE TELECOMUNICACIONS					
300.39902	TELECOMUNICACIONS					
300.42006	MINISTERIO - AVANZA SERVICIOS PUBLICOS DIGITALES 2008-2010					
300.46124	DIPUTACIÓ - INNOVACIÓ - DOTACIÓ ESPAIS					
300.46700	SUBVENCIÓ CONSORCI AOC MODERNITZACIÓ TECNOLÒGICA					
300.76100	DIPUTACIÓ - INNOVACIÓ - DOTACIÓ ESPAIS					
400.34905	PP TRANSPORT ADAPTAT					
400.34906	PP CENTRE OBERT CAN LLOBET					
400.45002	GENERALITAT - B.SOCIAL - PROG. ATENCIÓ BÀSICA					
400.45004	GENERALITAT - FAMÍLIES DESAFAVORIDES PROGRAMA NATURA					
400.45005	GENERALITAT - B.SOCIAL - P.FAMÍLIES MONOPARENTALS					
400.45007	GENERALITAT - B.SOCIAL - PROG. ATENCIÓ DOMICILIÀRIA					
400.45008	GENERALITAT - DROGODEPENDÈNCIA					
400.45009	GENERALITAT - INFÀNCIA I ADOLENCÈNCIA CENTRE OBERT					

PRESSUPOST D´ INGRESSOS. EXERCICI CORRENT
PROCÉS DE GESTIÓ

COMPROMISOS CONCERTATS **EXERCICI 2011**

APLICACIÓ PRESSUPOSTÀRIA	DESCRIPCIÓ	COMPROMISOS CONCERTATS			COMPROMISOS REALITZATS	COMPROMISOS PENDENTS DE REALITZAR A 31 DE DESEMBRE
		INCORPORATS DE PTS. TANCATS	A L¿EXERCICI	TOTAL		
400.45012	GENERALITAT - B.SOCIAL - TRANSPORT ADAPTAT					
400.45014	GENERALITAT- PUNT DE TROBADA					
400.45015	GENERALITAT - SAD - DEPENDENCIA					
400.45017	GENERALITAT GOVERNACIÓ - PROGRAMA FAMÍLIES ASSENTAMENT					
400.45018	GENERALITAT - COOPERACIO, PROJECTE """"MOU-TE I COOPERA""""					
400.45019	GENERALITAT - AJUTS D'URGÈNCIES SOCIALS					
400.45085	GENERALITAT - MILLORA DE LA XARXA DE SERVEIS SOCIALS					
400.45300	C.COMARCAL - AJUTS MENJADORS ESCOLARS					
400.45301	C.COMARCAL - TRANSPORT ADAPTAT					
400.46101	DIPUTACIÓ - PLA MPAL. DE DROGUES					
400.46104	DIPUTACIÓ - DESENVOLOPAMENT DEL SAD					
400.46105	DIPUTACIÓ - RATIO PER HABITANT					
400.46107	DIPUTACIO.- INCLUSIO I COHESIO SOCIAL					
400.46117	DIPUTACIO-SUFICIENCIA ALIMEN. PERIODE 0-3 ESC. BRESSOL					
400.46118	DIPUTACIO - URGENCIA SOCIAL					

PRESSUPOST D´ INGRESSOS. EXERCICI CORRENT
PROCÉS DE GESTIÓ

COMPROMISOS CONCERTATS **EXERCICI 2011**

APLICACIÓ PRESSUPOSTÀRIA	DESCRIPCIÓ	COMPROMISOS CONCERTATS			COMPROMISOS REALITZATS	COMPROMISOS PENDENTS DE REALITZAR A 31 DE DESEMBRE
		INCORPORATS DE PTS. TANCATS	A L¿EXERCICI	TOTAL		
400.46128	DIPUTACIÓ - AGENTS D'IGUALTAT					
400.47008	PATROCINI A L'ESPORT "JO TALLO AMB EL FUM"					
400.47012	PATROCINI EDICIÓ LLIBRE "LES TRES BESSONES 2011"					
401.45010	GENERALITAT - INSTITUT CATALA DE LA DONA					
401.45011	GENERALITAT.- SERVEI D'INFORMACIÓ I ATENCIÓ A LES DONES					
401.46102	DIPUTACIÓ - POLÍTIQUES D'IGUALTAT					
401.46114	DIPUTACIÓ - CENTRE D'INFORMACIÓ DE RECURSOS PER A DONES					
402.45013	GENERALITAT - PLA DE CIUTADANIA					
402.46110	DIPUTACIÓ - MEDIACIÓ CIUTADANA					
402.46115	DIPUTACIÓ - POLITIQUES MPALS. De DIVERSITAT. I CIUTADANIA					
403.46103	DIPUTACIÓ - PROMOCIÓ DE LA SALUT					
403.46112	DIPUTACIÓ - PREVENCIÓ LEGIONEL·LOSI					
403.46113	DIPUTACIÓ - SEGURETAT ALIMENTÀRIA MPAL.					
500.11200	IMPOST S/BENS IMMOBLES RUSTICS					
500.11202	IMPOST S/BENS IMMOBLES AUTOPISTES					

PRESSUPOST D´ INGRESSOS. EXERCICI CORRENT
PROCÉS DE GESTIÓ

COMPROMISOS CONCERTATS **EXERCICI 2011**

APLICACIÓ PRESSUPOSTÀRIA	DESCRIPCIÓ	COMPROMISOS CONCERTATS			COMPROMISOS REALITZATS	COMPROMISOS PENDENTS DE REALITZAR A 31 DE DESEMBRE
		INCORPORATS DE PTS. TANCATS	A L¿EXERCICI	TOTAL		
500.11300	IMPOST S/BENS IMM. URBANS (PADRÓ)					
500.11500	IMPOST S/VEHICLES (PADRÓ)					
500.11501	IMPOST S/VEHICLES (ALTES DIPUTACIÓ)					
500.11600	IMPOST S/INCREMENT VALOR DEL TERRENY					
500.13000	IMPOST S/ACTIVITATS EMP. (PADRÓ)					
500.13001	IMPOST S/ACTIVITATS EMP. (QUOTA NACIONAL I PROV.)					
500.29000	IMPOST S/CONSTRUCCIONS, INST. I OBRES					
500.30200	TAXA DE RECOLLIDA I ELIM. DE RESIDUS (PADRÓ)					
500.30900	TAXA RECOLLIDA I MANUTENCIÓ DE GOSSOS					
500.32100	TAXA DE LLICÈNCIA D'OBRES					
500.32500	TAXA EXPEDICIÓ DOCUMENTS - GENERAL					
500.32501	TAXA - PLAQUES I DISTINTIUS					
500.32502	TAXA FOTOCÒPIES DOCUMENTS INTERNS I CARTOGRAFIA					
500.32503	TAXA EXPEDICIÓ DOCUMENTS URBANÍSTICS					
500.32600	TAXA RETIRADA DE VEHICLES VIA PÚBLICA					

PRESSUPOST D´ INGRESSOS. EXERCICI CORRENT
PROCÉS DE GESTIÓ

COMPROMISOS CONCERTATS **EXERCICI 2011**

APLICACIÓ PRESSUPOSTÀRIA	DESCRIPCIÓ	COMPROMISOS CONCERTATS			COMPROMISOS REALITZATS	COMPROMISOS PENDENTS DE REALITZAR A 31 DE DESEMBRE
		INCORPORATS DE PTS. TANCATS	A L¿EXERCICI	TOTAL		
500.32900	TAXA - SERV. ESPECIAL DE VIGILÀNCIA					
500.32901	TAXA - MERCATS MUNICIPALS					
500.32902	TAXA OBERTURA D'ESTABLIMENTS					
500.33100	TAXA - GUALS					
500.33200	TAXA - OCUPACIÓ SUBSÒL - EMPRESES SERVEIS DE SUBMINISTRAMENT					
500.33201	TAXA - OCUPACIÓ SUBSÒL - EMPRESES SERVEIS DE TECOMUNICACIONS					
500.33800	COMPENSACIÓ DE TELEFONICA ESPAÑA, S.A.					
500.33900	TAXA-UTILITZACIÓ PRIVADA DE VIA PÚBLICA					
500.34100	PP ASSISTÈNCIA A DOMICILI					
500.34101	PP ACTIVITATS DONA INFORMACIÓ					
500.34300	PP UTILITZACIÓ D'INSTAL.LACIONS ESPORTIVES					
500.34400	PP ACTIVITATS DEL MUSEU DE ST. CUGAT					
500.34401	PP ACTIVITATS DE CENTRES CULTURALS					
500.34402	PP TAQUILLATGE D'ACTES CULTURALS					
500.34900	PP FOTOCÒPIES DOCUMENTS EXTERNS					

PRESSUPOST D´ INGRESSOS. EXERCICI CORRENT
PROCÉS DE GESTIÓ

COMPROMISOS CONCERTATS **EXERCICI 2011**

APLICACIÓ PRESSUPOSTÀRIA	DESCRIPCIÓ	COMPROMISOS CONCERTATS			COMPROMISOS REALITZATS	COMPROMISOS PENDENTS DE REALITZAR A 31 DE DESEMBRE
		INCORPORATS DE PTS. TANCATS	A L¿EXERCICI	TOTAL		
500.34901	PP FONS FOTOGRÀFIC					
500.34902	PP SERVEI DEL 010					
500.34903	CONNEXIONS DE CLAVEGUERAM					
500.35000	CONTRIBUCIONS ESPECIALS					
500.35001	CC.EE. C/ALPS					
500.36003	PER EXECUCIÓ D'OBRES					
500.36004	PER EXECUCIÓ D'OBRES					
500.38900	REINTEGRAMENTS DE PAGAMENTS INDEGUTS					
500.38901	REINTEGRAMENT TARGETES ABONAMENTS					
500.39100	INFRACCIONS URBANÍSTIQUES					
500.39110	SANCIONS TRIBUTÀRIES					
500.39120	MULTES DE TRÀNSIT					
500.39190	MULTES DE CIVISME					
500.39211	RECÀRREC DE CONSTRENYIMENT					
500.39300	INTERESSOS DE DEMORA					

PRESSUPOST D´ INGRESSOS. EXERCICI CORRENT
PROCÉS DE GESTIÓ

COMPROMISOS CONCERTATS **EXERCICI 2011**

APLICACIÓ PRESSUPOSTÀRIA	DESCRIPCIÓ	COMPROMISOS CONCERTATS			COMPROMISOS REALITZATS	COMPROMISOS PENDENTS DE REALITZAR A 31 DE DESEMBRE
		INCORPORATS DE PTS. TANCATS	A L¿EXERCICI	TOTAL		
500.39610	QUOTES URBANISTIQUES DEPURADORA CAN CORTÉS					
500.39611	QUOTES URBANISTIQUES - COLONIA OLLER . ALTES I BAIXES 2010					
500.39800	COBRAMENT DE SINISTRES ASSEGURATS					
500.39900	IMPREVISTOS					
500.39901	INGRESSOS INSERCIONS PUBLICITARIES					
500.42000	PARTICIPACIÓ EN INGRESSOS DE L'ESTAT					
500.42002	PARTICIPACIÓ PER COMPENSACIÓ IAE					
500.45000	PARTICIPACIÓ EN ING. GENERALITAT - FCLC					
500.45080	GENERALITAT - ALTRES SUBVENCIONS					
500.45302	C.COMARCAL - ALTRES SUBVENCIONS					
500.46108	DIPUTACIÓ - ALTRES SUBVENCIONS					
500.46800	EMDV - APORTACIÓ ALS SERVEIS MPALS.					
500.47000	ALTRES APORTACIONS FORA SECTOR PÚBLIC					
500.47003	APORTACIONS PER A PROMOCIÓ ECONÒMICA					
500.54100	ARRENDAMENT FINQUES URBANES					

PRESSUPOST D´ INGRESSOS. EXERCICI CORRENT
PROCÉS DE GESTIÓ

COMPROMISOS CONCERTATS **EXERCICI 2011**

APLICACIÓ PRESSUPOSTÀRIA	DESCRIPCIÓ	COMPROMISOS CONCERTATS			COMPROMISOS REALITZATS	COMPROMISOS PENDENTS DE REALITZAR A 31 DE DESEMBRE
		INCORPORATS DE PTS. TANCATS	A L¿EXERCICI	TOTAL		
500.54102	UTILITZACIÓ D'AULES I ALTRES ESPAIS PÚBLICS					
500.55000	INGRESSOS DE CONCESSIONS ADMINISTRATIVES					
500.55501	CANON EXPLOTACIÓ					
500.60200	ALIENACIÓ SOBRANT DE VIALS					
500.60900	VENDA DE TERRENY A PROMUSA					
500.60901	DIFERENCIES ADJUDICACIÓ CAN CABASSA					
500.76103	DIPUTACIO - SUBVENCIÓ CRÈDIT LOCAL					
500.83000	EXECUCIONS SUBSIDIÀRIES					
500.87000	ROMANENT DE TRESORERIA GENEAL 2010					
500.87002	R/ROMANENT DE TRESORERIA AFECTAT 2010					
500.91300	PRESTEC A LLARG TERMINI					
501.52000	INTERESSOS COMPTES BANCARIS					
520.46101	DIPUTACIÓ - MILLORES EFICIENCIA ENERGÈTICA:TANCAMENT LLUEMAR					
520.46119	DIPUTACIÓ - COMERÇ					
520.46125	DIPUTACIÓ - MANTENIMENT SERV. MPALS CONSUM					

PRESSUPOST D´ INGRESSOS. EXERCICI CORRENT
PROCÉS DE GESTIÓ

COMPROMISOS CONCERTATS **EXERCICI 2011**

APLICACIÓ PRESSUPOSTÀRIA	DESCRIPCIÓ	COMPROMISOS CONCERTATS			COMPROMISOS REALITZATS	COMPROMISOS PENDENTS DE REALITZAR A 31 DE DESEMBRE
		INCORPORATS DE PTS. TANCATS	A L¿EXERCICI	TOTAL		
520.46126	DIPUTACIÓ - MODERNIT SERV. I DINAMITZ, 1ena MOSTRA					
520.46127	DIPUTACIÓ - MESURES PER CONSOLIDAR UN CENTRE COMERCIAL					
520.54900	TRASPÀS DE PARADES ALS MERCATS					
520.76101	DIPUTACIÓ - MILLORES EFICIENCIA ENERGÈTICA:TANCAMENT LLUEMAR					
560.45050	GENERALITAT - IPI					
560.45051	GENERALITAT - PLANS D'OCUPACIÓ					
560.45052	GENERALITAT - CREACIÓ D'EMPRESES					
560.45053	GENERALITAT - FORMACIÓ OCUPACIONAL					
560.45054	GENERALITAT - AGENT OCUP.DESENV.LOCAL - DEVOLUCIÓ ING					
560.45303	C.COMARCAL - CONVENI COPEVO- SOC					
560.46111	DIPUTACIÓ - XBMQ - DESENVOLUPAMENT LOCAL					
600.30900	APORTACIO MANTENIMENT J.CAN BELLET VULLPALLERES					
600.42001	DÈFICIT TRANSPORT URBÀ					
600.45082	GENERALITAT- LLEI DE BARRIS LES PLANES					
600.75050	GENERALITAT - LLEI DE BARRIS LES PLANES					

PRESSUPOST D´ INGRESSOS. EXERCICI CORRENT
PROCÉS DE GESTIÓ

COMPROMISOS CONCERTATS **EXERCICI 2011**

APLICACIÓ PRESSUPOSTÀRIA	DESCRIPCIÓ	COMPROMISOS CONCERTATS			COMPROMISOS REALITZATS	COMPROMISOS PENDENTS DE REALITZAR A 31 DE DESEMBRE
		INCORPORATS DE PTS. TANCATS	A L¿EXERCICI	TOTAL		
600.76600	AMTU - MILLORES DEL TRANSPORT URBÀ					
600.91301	PRESTEC FINANÇAMENT EXPROPIACIONS					
700.36010	VENDA D'ENERGIES RENOVABLES					
700.45058	GENERALITAT - ICAEN , INSTITUT CATALÀ D'ENERGIA					
700.45087	GENERALITAT - FRANGES DE PROTECCIÓ					
700.46106	DIPUTACIO.- MEDI AMBIENT					
700.47006	ESPONSORITZACIONS ACTIVITATS MEDIAMBIENTALS					
700.47011	APORTACIÓ TECNIABRE CONTROL DE QUALITAT					
800.45059	GENERALITAT - ESTUDIS HONORABLE MAX CANHER					
800.47010	CONVENI BECARIS					
TOTAL						

EXERCICIS TANCATS

OBLIGACIONS DE PRESSUPOSTOS TANCATS

EXERCICI 2011

Import Aplic.	Descripció	Obligacions pendents de pagament a 1 de Gener	Modificacions saldo inicial i anul·lacions	Total Obligacions	Prescripcions	Pagaments realitzats	Obligacions pendents de pagament a 31 de Desembre
1995.50000.15100.60000 00	EXPROPIACIONS	14.364,44		14.364,44			14.364,44
1997.96550.41000.62200 00	96/ OBRA MILLORA ESCORXADOR	88.478,29		88.478,29		76.286,46	12.191,83
1998.51000.15100.22603 00	SERVEIS EXTERNS D'URBANISME	3.966,68		3.966,68			3.966,68
1999.51000.15100.22603 00	SERVEIS EXTERNS D'URBANISME	1.810,56		1.810,56			1.810,56
1999.51098.92000.62200 00	R/EDIFICI MUNICIPALS	48.895,80		48.895,80			48.895,80
2000.40200.23100.22609 00	PROGRAMA DE MALALTS MENTALS	235,81		235,81			235,81
2000.40400.92000.22709 00	SERVEIS EXTERNS AREA D'IGUALTAT	2.614,39		2.614,39			2.614,39
2000.50000.15100.22109 99	CONTINGENCIES ANT.CAP.2 AREA C.SOSTENIBLE	480,81		480,81			480,81
2000.50000.15100.22609 01	SERVEIS EXTERNS CIUTAT SOSTENIBLE	1.712,89		1.712,89			1.712,89
2000.60000.93000.22603 00	DEFENSA JURIDICA D'ECONOMIA	601,01		601,01			601,01
2000.60100.93000.31000 00	INTERESSOS CREDITS BANCARIS	2.774,30		2.774,30			2.774,30
2001.21500.92000.22200 04	CONSUM TELEFON-EDIF.ADMINISTRATIU	78,42		78,42			78,42
2001.50000.93000.22603 00	DEFENSA JURIDICA D'ECONOMIA	90,15		90,15			90,15
2001.50000.93000.22609 01	SERVEIS EXTERNS D'ECONOMIA	1.045,76		1.045,76			1.045,76
2001.60000.15100.22609 01	SERVEIS EXTERNS CIUTAT SOSTENIBLE	1.360,19		1.360,19			1.360,19

EXERCICIS TANCATS

OBLIGACIONS DE PRESSUPOSTOS TANCATS

EXERCICI 2011

Import Aplic.	Descripció	Obligacions pendents de pagament a 1 de Gener	Modificacions saldo inicial i anul·lacions	Total Obligacions	Prescripcions	Pagaments realitzats	Obligacions pendents de pagament a 31 de Desembre
2001.80000.92000.2260901	SERVEIS EXTERNS CONSULTORIES (V.P.T.)	240,40		240,40			240,40
2002.21500.92000.2220004	CONSUM TELEFON-EDIF.ADMINISTRATIU	942,95		942,95			942,95
2002.51100.24100.2260901	ACCIONS PROGRAMA EQUAL	1.586,80		1.586,80			1.586,80
2002.51100.24100.2260902	PROGRAMA VALLES SENSE BARRERES	237,62		237,62			237,62
2002.60000.15100.2260901	SERVEIS EXTERNS CIUTAT SOSTENIBLE	5.769,74		5.769,74			5.769,74
2002.60021.15100.2260901	R/SERVEIS EXTERNS CIUTAT SOSTENIBLE	440,70		440,70			440,70
2002.62000.15100.6090000	GESTIO DE CIUTAT SOSTENIBLE	13.865,34		13.865,34			13.865,34
2002.70000.92000.2200100	PUBLICACIONS	287,14		287,14			287,14
2003.13022.33010.2260900	R/MIL.LENARI	1.800,00		1.800,00			1.800,00
2003.22200.92000.2270000	GESTIO CONCESSIO NETEJA EDIFICIS	2.413,92		2.413,92			2.413,92
2003.31100.92030.6260000	MODERNITZACIÓ	13.755,25		13.755,25			13.755,25
2003.32202.92000.2260900	CONTINGENCIES SERVEIS GENERALS	1.688,64		1.688,64			1.688,64
2003.50100.93000.3100003	ALTRES INTERESSOS I COMISSIONS BANCÀRIES	4,20		4,20			4,20
2003.59000.92000.2200100	PUBLICACIONS	170,68		170,68			170,68
2003.60000.15100.2260901	SERVEIS EXTERNS CIUTAT SOSTENIBLE	5.585,00		5.585,00			5.585,00

EXERCICIS TANCATS

OBLIGACIONS DE PRESSUPOSTOS TANCATS

EXERCICI 2011

Import Aplic.	Descripció	Obligacions pendents de pagament a 1 de Gener	Modificacions saldo inicial i anul·lacions	Total Obligacions	Prescripcions	Pagaments realitzats	Obligacions pendents de pagament a 31 de Desembre
2003.60002.15100.2260900	CONTINGENCIES CIUTAT SOSTENIBLE	936,97		936,97			936,97
2003.70000.92000.2200100	PUBLICACIONS	1.043,98		1.043,98			1.043,98
2003.70000.92000.2240001	ASSEGURANCES	2.028,63		2.028,63			2.028,63
2003.80000.92000.2260901	SERVEIS EXTERNS CONSULTORIES	6.010,00		6.010,00			6.010,00
2004.31100.92030.2060000	RENTING EQUIPS INFORMÀTICS	14.303,87		14.303,87			14.303,87
2004.31100.92030.6260000	MODERNITZACIO	16.743,73		16.743,73			16.743,73
2004.49300.24100.2260900	DESPESES GENERALS DEL SOM	2,20		2,20			2,20
2004.50400.92000.2260901	ACTUALITZACIO DOCUMENTAL DEL PATRIMONI	5.026,09		5.026,09			5.026,09
2004.59000.92000.2030000	RENTING PER LA FLOTA DE VEHICLES	456,77		456,77			456,77
2004.59023.92000.2200100	R/PUBLICACIONS	259,84		259,84			259,84
2004.60000.15100.2260901	SERVEIS EXTERNS CIUTAT SOSTENIBLE	8.710,00		8.710,00		430,00	8.280,00
2004.60003.15100.2260900	CONTINGÈNCIES TERRITORI	385,00		385,00			385,00
2005.00000.92000.2260100	DESPESES PROTOCOLARIES	488,17		488,17			488,17
2005.13000.33020.2260902	EXPOSICIONS TEMPORALS	2.000,00		2.000,00			2.000,00
2005.21500.92000.2210005	CONSUM ELECT. - ENSENYAMENT	22,55		22,55			22,55

EXERCICIS TANCATS

OBLIGACIONS DE PRESSUPOSTOS TANCATS

EXERCICI 2011

Import Aplic.	Descripció	Obligacions pendents de pagament a 1 de Gener	Modificacions saldo inicial i anul·lacions	Total Obligacions	Prescripcions	Pagaments realitzats	Obligacions pendents de pagament a 31 de Desembre
2005.21500.92000.2220004	CONSUM TELEFON - EDIF. ADMINISTRATIUS	5.193,58		5.193,58			5.193,58
2005.31100.92030.2160000	MANTENIMENT PROGRAMARI I SERVEIS EXTERNS	3.312,80		3.312,80			3.312,80
2005.31400.92030.2260901	MANTENIMENT I NOUS DESENVOLUPAMENTS	748,37		748,37			748,37
2005.35400.92420.4400001	S.CUGAT OBERT - PROJ. 'CONNECTA'T SANT CUGAT'	46.085,82		46.085,82			46.085,82
2005.49300.24100.2270900	CONTRACTACIONS PER PROJECTES SOM	1.699,29		1.699,29			1.699,29
2005.59000.92000.2200100	PUBLICACIONS	423,35		423,35			423,35
2005.59000.92000.2240000	FRANQUICIES	117,29		117,29			117,29
2005.60000.15100.2260901	SERVEIS EXTERNS TERRITORI	5.290,00		5.290,00			5.290,00
2005.60000.17100.6000000	EXPROPIACIONS	118.187,40		118.187,40			118.187,40
2005.60024.15100.2260901	R/SERVEIS EXTERNS TERRITORI						
2005.80000.92000.2300100	DIETES I DESPLAÇAMENTS	0,01		0,01			0,01
2006.21525.92000.2220004	R/CONSUM TELEFON - EDIF. ADMINISTRATIUS	1.037,75		1.037,75			1.037,75
2006.22100.15000.6190000	URBANITZACIÓ CARRERS I PLACES SU						
2006.49100.23100.2260901	PROGRAMA 0-3 ANYS	4.023,26		4.023,26			4.023,26
2006.49100.23100.4800001	AJUTS ESCOLARS	113,00		113,00			113,00

EXERCICIS TANCATS

OBLIGACIONS DE PRESSUPOSTOS TANCATS

EXERCICI 2011

Import Aplic.	Descripció	Obligacions pendents de pagament a 1 de Gener	Modificacions saldo inicial i anul·lacions	Total Obligacions	Prescripcions	Pagaments realitzats	Obligacions pendents de pagament a 31 de Desembre
2006.49100.23200.2260900	PROGRAMA D'INTERVENCIÓ AMB FAMÍLIES EN RISC SOCIAL	4.415,07		4.415,07			4.415,07
2006.49124.23200.2260904	R/PROGRAMA D'INTERVENCIO JOVES EN RISC SOCIAL	516,50		516,50			516,50
2006.49125.23100.4800003	R/PROGRAMA DE SUPORT A NECESSITATS ESPECIALS	1.168,70		1.168,70		1.168,70	
2006.49300.24100.2260900	DESPESES GENERALS DEL SOM	404,20		404,20			404,20
2006.49325.24100.2260900	R/DESPESES GENERALS DEL SOM	215,02		215,02			215,02
2006.49400.23210.2260901	PLA D'IGUALTAT	1.000,00		1.000,00			1.000,00
2006.50000.94300.4680000	EMDV - PARTICIPACIÓ A INGRESSOS MUNICIPALS	0,01		0,01			0,01
2006.50100.01000.3100002	ALTRES INTERESSOS I COMISSIONS BANCÀRIES	53,70		53,70			53,70
2006.50125.01000.3100002	R/ALTRES INTERESSOS I COMISSIONS BANCARIES	16,89		16,89			16,89
2006.52000.43000.4890000	PROMOCIÓ DE COMERÇ	3.915,64		3.915,64			3.915,64
2006.59000.92000.2200100	PUBLICACIONS	516,42		516,42			516,42
2006.59000.92000.2260900	DESPESES DIVERSES	17,50		17,50			17,50
2006.59025.92000.2200100	R/PUBLICACIONS	184,46		184,46			184,46
2006.60000.15100.2260901	SERVEIS EXTERNS CIUTAT SOSTENIBLE	19.032,05		19.032,05			19.032,05
2006.62000.33030.6220000	CENTRES CÍVICS I EDIFICIS SOCIOSANITARIS T.	3.500,00		3.500,00			3.500,00

EXERCICIS TANCATS

OBLIGACIONS DE PRESSUPOSTOS TANCATS

EXERCICI 2011

Import Aplic.	Descripció	Obligacions pendents de pagament a 1 de Gener	Modificacions saldo inicial i anul·lacions	Total Obligacions	Prescripcions	Pagaments realitzats	Obligacions pendents de pagament a 31 de Desembre
2006.79100.17100.2270901	CAMPANYA DE CONTROL DEL MOSQUIT TIGRE	405,15		405,15			405,15
2006.80000.92000.1220000	PAGAMENTS EN ESPÈCIE	319,40		319,40			319,40
2006.80000.92000.2260901	SERVEIS EXTERN CONSULTORIES	330,00		330,00			330,00
2006.80000.92050.1510001	COMPLEMENT PRODUCTIVITAT I	713,70		713,70			713,70
2006.80000.92050.1620000	PLA DE FORMACIÓ PROFESSIONAL	431,00		431,00			431,00
2007.21500.92000.2210202	CONSUM GAS - ENSENYAMENT	143,40		143,40			143,40
2007.21700.17100.6230000	MEDI AMBIENT I SOSTENIBILITAT SU						
2007.21726.17100.6230000	R/MEDI AMBIENT I SOSTENIBILITAT SU						
2007.22100.15000.6190000	URBANITZACIÓ CARRERS I PLACES SU						
2007.22123.15000.6190000	R/URBANITZACIO CARRERS I PLACES SU						
2007.22125.15000.6190000	R/URBANITZACIO CARRERS I PLACES SU						
2007.22125.15000.6190001	5/PUNTS NEGRES DE LA XARXA DE CLAVEGUERAM						
2007.22126.15000.6190000	R/URBANITZACIO CARRERS I PLACES SU						
2007.29000.44000.6240000	MILLORA TRANSPORT URBA						
2007.49100.23100.4800000	CONVENIS I SUBVENCIONS SANITAT I SERV. SOCIALS	1.730,00		1.730,00			1.730,00

EXERCICIS TANCATS

OBLIGACIONS DE PRESSUPOSTOS TANCATS

EXERCICI 2011

Import Aplic.	Descripció	Obligacions pendents de pagament a 1 de Gener	Modificacions saldo inicial i anul·lacions	Total Obligacions	Prescripcions	Pagaments realitzats	Obligacions pendents de pagament a 31 de Desembre
2007.49100.23200.2260900	PROGRAMA D'INTERVENCIÓ AMB FAMÍLIES EN RISC SOCIAL	30,08		30,08			30,08
2007.49300.24100.2260900	DESPESES GENERALS DEL SOM	339,50		339,50			339,50
2007.50000.93000.2260300	DEFENSA JURÍDICA D'ECONOMIA	15.420,00		15.420,00			15.420,00
2007.50000.94300.4680000	EMDV - PARTICIPACIÓ A INGRESSOS MUNICIPALS	0,01		0,01			0,01
2007.59000.92000.2200100	PUBLICACIONS	310,08		310,08			310,08
2007.59000.92000.6390000	DESPESES GENERALS AJUNTAMENT						
2007.59023.92000.6390000	R/DESPESES GENERALS AJUNTAMENT						
2007.59025.92000.6390000	R/DESPESES GENERALS AJUNTAMENT						
2007.59026.92000.2200100	R/PUBLICACIONS						
2007.59026.92000.6390000	R/DESPESES GENERALS AJUNTAMENT						
2007.60000.15100.2260901	SERVEIS EXTERNS CIUTAT SOSTENIBLE	4.760,00		4.760,00			4.760,00
2007.62000.15000.6090000	URBANITZACIÓ CARRERS I PLACES T.						
2007.62000.15000.6090001	URBANITZACIO DEL PASSATGE SANT JULI						
2007.62000.15020.6090000	URBANITZACIÓ DE DISTRICTES						
2007.62000.15020.6090001	PROPOSTES DE DISTRICTES						

EXERCICIS TANCATS

OBLIGACIONS DE PRESSUPOSTOS TANCATS

EXERCICI 2011

Import Aplic.	Descripció	Obligacions pendents de pagament a 1 de Gener	Modificacions saldo inicial i anul·lacions	Total Obligacions	Prescripcions	Pagaments realitzats	Obligacions pendents de pagament a 31 de Desembre
2007.62000.15040.60900 00	INFRAESTRUCTURES VIÀRIES						
2007.62000.15100.78000 00	PLA DE FAÇANES						
2007.62000.31200.62200 00	REMODELACIO DEL CONSULTORI DE LA FLORESTA						
2007.62000.32120.63200 00	INSTAL.LACIONS EDUCATIVES T.	161.306,31		161.306,31			161.306,31
2007.62000.33020.62700 00	INSTAL.LACIONS CULTURALS T.						
2007.62000.33030.62200 00	CENTRES CÍVICS I EDIFICIS SOCIOSANITARIS T.						
2007.62000.43000.62200 00	OBRES REFORMA INTEGRAL MERCAT TORREBLANCA						
2007.62022.15000.60900 00	R/URBANITZACIO CARRERS I PLACES C.S.						
2007.62022.15020.60900 00	R/URBANITZACIO DE DISTRICTES						
2007.62023.15020.60900 00	R/URBANITZACIO DE DISTRICTES						
2007.62023.33020.62700 00	R/INSTAL.LACIONS CULTURALS						
2007.62023.33030.62200 00	R/CENTRES CIVICS C.S.						
2007.62024.15000.60900 00	R/URB.DE CARRERS I PLACES T.	57.316,00		57.316,00			57.316,00
2007.62024.15020.60900 00	R/UBANITZACIO DE DISTRICTES						
2007.62024.15030.60900 00	R/URBANITZACIO CARRERS I PLACES SANT JULI						

EXERCICIS TANCATS

OBLIGACIONS DE PRESSUPOSTOS TANCATS

EXERCICI 2011

Import Aplic.	Descripció	Obligacions pendents de pagament a 1 de Gener	Modificacions saldo inicial i anul·lacions	Total Obligacions	Prescripcions	Pagaments realitzats	Obligacions pendents de pagament a 31 de Desembre
2007.62024.32120.6320000	R/INSTAL.LACIONS EDUCATIVES T.						
2007.62024.33020.6270000	R/INSTAL.LACIONS CULTURALS						
2007.62025.15000.6090000	R/URBANITZACIONS CARRERS I PLACES T.						
2007.62025.15020.6090000	R/URBANITZACIO DE DISTRICTES						
2007.62025.15040.6090000	R/INFRASTRUCTURES VIARIES						
2007.62025.17100.6230000	R/PROJECTE CENTRE D'ACOLLIDA ANIMALS						
2007.62025.32120.6320000	R/INSTAL.LACIONS EDUCATIVES T.						
2007.62025.33020.6270000	R/INSTAL.LACIONS CULTURALS T.						
2007.62025.33030.6220000	R/CENTRES CIVICS I EDIFICIS SOCIOSANITARIS T.						
2007.62025.43000.6220000	R/MILLORES MERCATS						
2007.62026.15000.6090000	R/URBANITZACIO CARRERS I PLACES T						
2007.62026.15020.6090000	R/URBANITZACIO DE DISTRICTES						
2007.62026.15040.6090000	R/INFRASTRUCTURES VIARIES						
2007.62026.15100.7800000	R/PLA DE FAÇANES						
2007.62026.17100.6230000	R/CENTRE D'ACOLLIDA D'ANIMALS						

EXERCICIS TANCATS

OBLIGACIONS DE PRESSUPOSTOS TANCATS

EXERCICI 2011

Import Aplic.	Descripció	Obligacions pendents de pagament a 1 de Gener	Modificacions saldo inicial i anul·lacions	Total Obligacions	Prescripcions	Pagaments realitzats	Obligacions pendents de pagament a 31 de Desembre
2007.62026.32120.6320000	R/INSTAL.LACIONS EDUCATIVES T.						
2007.62026.33020.6270000	R/INSTAL.LACIONS CULTURALS, T.						
2007.62026.33030.6220000	R/CENTRES CIVICS I EDIFICIS SOCIOSANITARIS T.						
2007.62026.34000.6320000	R/INSTAL.LACIONS ESPORTIVES						
2007.62026.43000.6220000	R/OBRES DE REFORMA INTEGRAL MERCAT						
2007.79000.17100.6090000	MEDI AMBIENT I SOSTENIBILITAT						
2007.79000.17100.7800000	MEDI AMBIENT						
2007.79000.41010.6000000	ACTUACIONS AL PARC RURAL DE LA TORRE NEGRA						
2007.79023.17100.6090000	R/MEDI AMBIENT I SOSTENIBLITAT						
2007.79025.17100.6090000	R/MEDI AMBIENT I SOSTENIBILITAT						
2007.79026.17100.6090000	R/MEDI AMBIENT I SOSTENIBILITAT						
2007.79026.17100.7800000	R/MEDI AMBIENT						
2007.79026.41010.6000000	R/ACTUACIONS AL PARC RURAL DE LA TORRE NEGRA						
2007.80000.21100.1600000	SEGURETAT SOCIAL	1.397,64		1.397,64			1.397,64
2007.80000.92000.2260901	SERVEIS EXTERN CONSULTORIES	300,00		300,00			300,00

EXERCICIS TANCATS

OBLIGACIONS DE PRESSUPOSTOS TANCATS

EXERCICI 2011

Import Aplic.	Descripció	Obligacions pendents de pagament a 1 de Gener	Modificacions saldo inicial i anul·lacions	Total Obligacions	Prescripcions	Pagaments realitzats	Obligacions pendents de pagament a 31 de Desembre
2007.80000.92000.23001 00	DIETES I DESPLAÇAMENTS	7,47		7,47			7,47
2007.80000.92050.13000 01	SERVEIS GENERALS LABORAL	82.631,78		82.631,78			82.631,78
2007.80000.92050.15100 00	AMPLIACIONS HORARI	356,37		356,37			356,37
2007.80026.21100.16105 00	R/FONS SOCIAL	262,82		262,82			262,82
2007.92000.92000.22200 00	CONSUM TELEFON - SEGURETAT CIUTADANA	116,58		116,58			116,58
2007.92000.92000.22200 04	CONSUM TELEFON - EDIF. ADMINISTRATIUS	6.723,20		6.723,20			6.723,20
2007.99000.13000.20200 00	DESPESA PARKING VEHICLES	1.090,84		1.090,84			1.090,84
2008.00000.92000.22601 01	Despeses diverses d'alcaldia	961,95		961,95		961,95	
2008.11000.33500.22609 01	Activitats de cultura. Música						
2008.12000.33300.22602 01	Despeses de Promoció del Museu						
2008.13000.34000.22602 00	Despeses diverses d'esports						
2008.13000.34100.22709 00	Liquidacions concessions esportives						
2008.19400.34200.22709 00	Gestió instal·lacions						
2008.20000.15000.63100 00	Arranjament de carrers						
2008.20000.15100.60900 01	Pressupost de lliure disposició Mirasol						

EXERCICIS TANCATS

OBLIGACIONS DE PRESSUPOSTOS TANCATS

EXERCICI 2011

Import Aplic.	Descripció	Obligacions pendents de pagament a 1 de Gener	Modificacions saldo inicial i anul·lacions	Total Obligacions	Prescripcions	Pagaments realitzats	Obligacions pendents de pagament a 31 de Desembre
2008.20000.15100.609002	Pressupost de lliure disposició La Floresta						
2008.20000.15100.609003	Pressupost de lliure disposició Les Planes						
2008.21000.16200.227003	Altres serveis extraordinaris fora concessió RSU						
2008.21000.16200.227006	Serveis extraordinaris fora concessió RSU						
2008.21000.16200.227008	Serveis extr. fora concessió RSU. ACTES FESTIUS						
2008.21726.17100.623000	Creada Prorroga						
2008.21727.16200.227000	GESTIO CONCESSIÓ RECOLLIDA INERT I ORGÀNICA						
2008.21727.16200.227001	GESTIO CONCESSIÓ RECOLLIDA PAPER,VIDRE						
2008.21727.17100.623000	R/MEDI AMBIENT I SOSTENIBILITAT S.U						
2008.22000.92000.212000	manteniment edificis municipals						
2008.22122.15000.210000	R/GESTIO MANTENIMENT VIA PUBLICA - CARRERS	12.407,99		12.407,99			12.407,99
2008.22123.15000.210000	R/GESTIO MANTENIMENT VIA PUBLICA - CARRERS	16.000,00		16.000,00			16.000,00
2008.22123.15000.619000	R/URBANITZACIO CARRERS I PLACES SU						
2008.22123.34000.212001	R/MANTENIMENT INSTAL.LACIONS ESPORTIVES	3.000,00		3.000,00			3.000,00
2008.22124.15000.210000	R/GESTIO MANT.VIA PUBLICA - CARRERS	1.396,60		1.396,60			1.396,60

EXERCICIS TANCATS

OBLIGACIONS DE PRESSUPOSTOS TANCATS

EXERCICI 2011

Import Aplic.	Descripció	Obligacions pendents de pagament a 1 de Gener	Modificacions saldo inicial i anul·lacions	Total Obligacions	Prescripcions	Pagaments realitzats	Obligacions pendents de pagament a 31 de Desembre
2008.22124.34000.21200 01	R/MANTENIMENT INSTAL.LACIONS ESPORTIVES	1.653,68		1.653,68			1.653,68
2008.22125.15000.61900 00	R/URBANITZACIO CARRERS I PLACES SU						
2008.22125.15000.61900 01	5/PUNTS NEGRES DE LA XARXA DE CLAVEGUERAM						
2008.22126.15000.61900 00	R/URBANITZACIO CARRERS I PLACES SU						
2008.22127.15000.61900 00	URBANITZACIÓ CARRERS I PLACES SU						
2008.22222.92000.21200 00	R/MANTENIMENT ESCOLES	8.800,00		8.800,00			8.800,00
2008.22222.92000.21200 01	R/MANT.INSTAL.LACIONS SANITARIES	300,00		300,00			300,00
2008.22222.92000.21200 02	R/MANT.INSTAL.SEGURETAT CIUTADANA	150,00		150,00			150,00
2008.22222.92000.21200 03	R/MANT.CENTRES CIVICS I CULTURALS	7.200,00		7.200,00			7.200,00
2008.22222.92000.21200 04	R/GESTIO MANT.ALTRES EDIFICIS MUNICIPALS	13.700,00		13.700,00			13.700,00
2008.22223.92000.21200 00	R/MANTENIMENT ESCOLES	11.110,24		11.110,24			11.110,24
2008.22223.92000.21200 01	R/MANT.INSTAL.LACIONS SANITARIES	640,17		640,17			640,17
2008.22223.92000.21200 02	R/MANT.INSTAL. SEGURETAT CIUTADANA	348,35		348,35			348,35
2008.22223.92000.21200 03	R/MANT.CENTRES CIVICS I CULTURALS	6.979,96		6.979,96			6.979,96
2008.22223.92000.21200 04	R/GESTIO MANT.ALTRES EDIFICIS MUNICIPALS	14.920,86		14.920,86			14.920,86

EXERCICIS TANCATS

OBLIGACIONS DE PRESSUPOSTOS TANCATS

EXERCICI 2011

Import Aplic.	Descripció	Obligacions pendents de pagament a 1 de Gener	Modificacions saldo inicial i anul·lacions	Total Obligacions	Prescripcions	Pagaments realitzats	Obligacions pendents de pagament a 31 de Desembre
2008.22224.92000.21200 00	R/MANTENIMENT ESCOLES	2.261,63		2.261,63			2.261,63
2008.29000.16200.22700 01	Gestió concessió Recollida inert i orgànica						
2008.29000.16200.22700 02	Gestió concessió Recollida paper, vidre, envasos						
2008.29000.44000.62400 00	Creada Prorroga						
2008.29027.44000.62400 00	MILLORA TRANSPORT URBA						
2008.30000.92000.62600 00	Informàtica						
2008.31000.92000.63600 00	Renovació PC,s						
2008.31627.92400.22602 00	PUBLICITAT						
2008.31627.92400.22602 02	SUPORTS COMUNICATIUS						
2008.31627.92400.22602 03	EDICIÓ BUTLLETÍ MUNICIPAL						
2008.32000.92000.22200 00	Consum telèfon.- Edif.Administratius	3.537,02		3.537,02			3.537,02
2008.41600.23200.48000 01	Subvencions entitats socials	2.601,34		2.601,34			2.601,34
2008.49027.33010.22609 00	PROGRAMES PER A JOVES						
2008.49126.23110.22609 00	SERVEI D'AJUT A DOMICILI						
2008.49127.23100.48000 01	AJUTS ESCOLARS						

EXERCICIS TANCATS
OBLIGACIONS DE PRESSUPOSTOS TANCATS

EXERCICI 2011

Import Aplic.	Descripció	Obligacions pendents de pagament a 1 de Gener	Modificacions saldo inicial i anul·lacions	Total Obligacions	Prescripcions	Pagaments realitzats	Obligacions pendents de pagament a 31 de Desembre
2008.49127.23110.22609 00	SERVEI D'AJUT A DOMICILI						
2008.49227.31300.22609 00	PROGRAMA DE PROTECCIÓ DE LA SALUT						
2008.49326.24100.22709 00	R/CONTRACTACIONS PER PROJECTES SOM						
2008.49327.24100.22709 00	CONTRACTACIONS PER PROJECTES SOM						
2008.50000.93000.22604 00	Defensa jurídica d'Economia	450,00		450,00			450,00
2008.50000.93000.22706 02	DIPUTACIÓ - gestió d'ingressos	233,80		233,80			233,80
2008.50100.01000.31000 00	Interessos prèstecs bancaris	4.028,22		4.028,22			4.028,22
2008.50127.01000.31000 02	ALTRES INTERESSOS I COMISSIONS BANCÀRIES	0,30		0,30			0,30
2008.52000.43000.63200 00	Remodelació Mercat Pere San	199.654,07		199.654,07		199.654,07	
2008.59000.92000.22000 01	Regularització Visa Purchasing E.	254.752,83		254.752,83			254.752,83
2008.59000.92000.60900 00	Inversions en estructura general	3.264,46		3.264,46		3.264,46	
2008.59000.92000.63900 00	Creada Prorroga						
2008.59022.92000.21200 00	R/MATERIAL FERRETERIA, ELECTRICITAT I LLAUNERIA	17.027,46		17.027,46			17.027,46
2008.59022.92000.22000 00	R/MATERIAL D'OFICINA	36.561,51		36.561,51			36.561,51
2008.59022.92000.22609 00	R/DESPESES DIVERSES	5.000,00		5.000,00			5.000,00

EXERCICIS TANCATS

OBLIGACIONS DE PRESSUPOSTOS TANCATS

EXERCICI 2011

Import Aplic.	Descripció	Obligacions pendents de pagament a 1 de Gener	Modificacions saldo inicial i anul·lacions	Total Obligacions	Prescripcions	Pagaments realitzats	Obligacions pendents de pagament a 31 de Desembre
2008.59023.92000.21200 00	R/MATERIAL FERRETERIA, ELECTRICITAT I LLAUNERIA	12.431,31		12.431,31			12.431,31
2008.59023.92000.21400 00	R/MANTNIMENT VEHICLES	1.532,13		1.532,13			1.532,13
2008.59023.92000.22000 00	R/MATERIAL D'OFICINA	33.008,82		33.008,82			33.008,82
2008.59023.92000.63900 00	R/DESPESES GENERALS AJUNTAMENT	3.000,00		3.000,00			3.000,00
2008.59024.92000.22000 00	R/MATERIAL D'OFICINA	6.397,54		6.397,54			6.397,54
2008.59025.92000.22000 00	R/MATERIAL D'OFICINA	1.710,33		1.710,33			1.710,33
2008.59025.92000.63900 00	R/DESPESES GENERALS AJUNTAMENT						
2008.59026.92000.22104 00	R/VESTUARI	118,84		118,84			118,84
2008.59026.92000.63900 00	R/DESPESES GENERALS AJUNTAMENT						
2008.59027.92000.21300 00	MANTENIMENT DE MAQUINÀRIA INDUSTRIAL	1.873,00		1.873,00			1.873,00
2008.59027.92000.22000 00	MATERIAL D'OFICINA	1.408,15		1.408,15			1.408,15
2008.59027.92000.22001 00	PUBLICACIONS	4.856,69		4.856,69			4.856,69
2008.59027.92000.22102 00	GASOIL D'EDIFICIS	400,40		400,40			400,40
2008.59027.92000.22104 00	VESTUARI	2.520,68		2.520,68			2.520,68
2008.59027.92000.63900 00	DESPESES GENERALS AJUNTAMENT						

EXERCICIS TANCATS

OBLIGACIONS DE PRESSUPOSTOS TANCATS

EXERCICI 2011

Import Aplic.	Descripció	Obligacions pendents de pagament a 1 de Gener	Modificacions saldo inicial i anul·lacions	Total Obligacions	Prescripcions	Pagaments realitzats	Obligacions pendents de pagament a 31 de Desembre
2008.60000.15000.60900 00	Mobilitat						
2008.60000.15000.63100 00	Senyalítica						
2008.60000.15100.22604 00	Defensa jurídica	10.670,00		10.670,00		480,00	10.190,00
2008.60000.15100.22604 01	Assessorament jurídic						
2008.60000.15100.22706 00	desplegament planejament						
2008.60000.15100.60000 00	Urbanitzacions						
2008.60000.15100.83000 00	Execucions subsidiàries a càrrec particular						
2008.60000.33000.78000 00	Subvencions intervencions arqueològiques						
2008.60007.15100.22609 01	C/R/SERVEIS EXTERNS TERRITORI	15.031,80		15.031,80			15.031,80
2008.60007.17100.60000 00	C/R/EXPROPIACIONS						
2008.60026.15100.83000 00	R/EXECUCIONS SUBSIDIARIES A CARREC PARTICULARS						
2008.60100.15100.60000 06	Can Barata						
2008.61000.44000.22609 01	Estudis de mobilitat						
2008.62000.15000.60900 00	Creada Prorroga						
2008.62000.15000.60900 01	Creada Prorroga						

EXERCICIS TANCATS

OBLIGACIONS DE PRESSUPOSTOS TANCATS

EXERCICI 2011

Import Aplic.	Descripció	Obligacions pendents de pagament a 1 de Gener	Modificacions saldo inicial i anul·lacions	Total Obligacions	Prescripcions	Pagaments realitzats	Obligacions pendents de pagament a 31 de Desembre
2008.62000.15020.609000 1	Creada Prorroga						
2008.62000.15040.609000 0	Creada Prorroga						
2008.62000.15100.780000 0	Creada Prorroga						
2008.62000.31200.622000 0	Creada Prorroga						
2008.62000.32120.632000 0	Creada Prorroga						
2008.62000.33020.627000 0	Creada Prorroga						
2008.62000.33030.622000 0	Creada Prorroga						
2008.62000.44000.624000 0	Millores del transport urbà						
2008.62022.15000.609000 0	R/URBANITZACIO CARRERS I PLACES C.S.						
2008.62022.15020.609000 0	R/URBANITZACIO DE DISTRICTES						
2008.62023.15020.609000 0	R/URBANITZACIO DE DISTRICTES						
2008.62023.33020.627000 0	R/INSTAL.LACIONS CULTURALS						
2008.62023.33030.622000 0	R/CENTRES CIVICS C.S.						
2008.62024.15000.609000 0	R/URB.DE CARRERS I PLACES T.						
2008.62024.15020.609000 0	R/UBANITZACIO DE DISTRICTES						

EXERCICIS TANCATS

OBLIGACIONS DE PRESSUPOSTOS TANCATS

EXERCICI 2011

Import Aplic.	Descripció	Obligacions pendents de pagament a 1 de Gener	Modificacions saldo inicial i anul·lacions	Total Obligacions	Prescripcions	Pagaments realitzats	Obligacions pendents de pagament a 31 de Desembre
2008.62024.15030.60900 00	R/URBANITZACIO CARRERS I PLACES SANT JULI						
2008.62024.32120.63200 00	R/INSTAL.LACIONS EDUCATIVES T.						
2008.62024.33020.62700 00	R/INSTAL.LACIONS CULTURALS						
2008.62025.15000.60900 00	R/URBANITZACIONS CARRERS I PLACES T.						
2008.62025.15020.60900 00	R/URBANITZACIO DE DISTRICTES						
2008.62025.15040.60900 00	R/INFRASTRUCTURES VIARIES						
2008.62025.17100.62300 00	R/PROJECTE CENTRE D'ACOLLIDA ANIMALS						
2008.62025.32120.63200 00	R/INSTAL.LACIONS EDUCATIVES T.						
2008.62025.33020.62700 00	R/INSTAL.LACIONS CULTURALS T.						
2008.62025.33030.62200 00	R/CENTRES CIVICS I EDIFICIS SOCIOSANITARIS T.						
2008.62025.43000.62200 00	R/MILLORES MERCATS						
2008.62026.15000.60900 00	R/URBANITZACIO CARRERS I PLACES T						
2008.62026.15020.60900 00	R/URBANITZACIO DE DISTRICTES						
2008.62026.15040.60900 00	R/INFRASTRUCTURES VIARIES C.S.						
2008.62026.15100.78000 00	R/PLA DE FAÇANES						

EXERCICIS TANCATS

OBLIGACIONS DE PRESSUPOSTOS TANCATS

EXERCICI 2011

Import Aplic.	Descripció	Obligacions pendents de pagament a 1 de Gener	Modificacions saldo inicial i anul·lacions	Total Obligacions	Prescripcions	Pagaments realitzats	Obligacions pendents de pagament a 31 de Desembre
2008.62026.17100.62300 00	R/CENTRE D'ACOLLIDA D'ANIMALS						
2008.62026.32120.63200 00	R/INSTAL.LACIONS EDUCATIVES T.						
2008.62026.33020.62700 00	R/INSTAL.LACIONS CULTURALS, T.						
2008.62026.33030.62200 00	R/CENTRES CIVICS I EDIFICIS SOCIOSANITARIS T.						
2008.62026.34000.63200 00	R/INSTAL.LACIONS ESPORTIVES						
2008.62026.43000.62200 00	R/OBRES DE REFORMA INTEGRAL MERCAT						
2008.62027.15000.60900 00	URBANITZACIÓ CARRERS I PLACES T.						
2008.62027.15020.60900 00	URBANITZACIÓ DE DISTRICTES						
2008.62027.15020.60900 01	PROPOSTES DE DISTRICTES						
2008.62027.15040.60900 00	INFRAESTRUCTURES VIÀRIES						
2008.62027.15100.78000 00	R/PLA DE FAÇANES						
2008.62027.31200.62200 00	REMODELACIO DEL CONSULTORI DE LA FLORESTA						
2008.62027.32120.63200 00	R/INSTAL.LACIONS EDUCATIVES T.						
2008.62027.33020.62700 00	INSTAL.LACIONS CULTURALS T.						
2008.62027.33030.62200 00	CENTRES CÍVICS I EDIFICIS SOCIOSANITARIS T.						

EXERCICIS TANCATS

OBLIGACIONS DE PRESSUPOSTOS TANCATS

EXERCICI 2011

Import Aplic.	Descripció	Obligacions pendents de pagament a 1 de Gener	Modificacions saldo inicial i anul·lacions	Total Obligacions	Prescripcions	Pagaments realitzats	Obligacions pendents de pagament a 31 de Desembre
2008.62027.43000.622000	OBRES REFORMA INTEGRAL MERCAT TORREBLANCA						
2008.70000.17100.600000	Parc Rural de la Torre Negre						
2008.70000.17100.610000	Enjardinaments i zones verdes						
2008.70000.17100.633000	Pla d¿acció lluita contra el Canvi Climàtic						
2008.71000.17100.210005	Operacions forestals caràcter urgent						
2008.71000.17200.210000	Manteniemnt vegetació camins i pistes forestals						
2008.71000.17200.210001	Manteniment de franges de protecció urbanes						
2008.71000.17200.210003	Manteniment terrenys forestals municipals						
2008.71000.17200.210004	Manteniment vegetació enllumenat públic						
2008.71000.17200.226020	Campanya Prevenció Incendis						
2008.71000.17200.489000	Subvenció neteja forestal i Manteniemnt						
2008.71100.17100.210000	Pla de Gestió Torre Negra-Manteniment						
2008.71100.17100.226091	Pla de Gestió Torre Negra-Activitats						
2008.72000.17200.226090	Reduccio soroll						
2008.72000.17200.227060	Ordenances						

EXERCICIS TANCATS

OBLIGACIONS DE PRESSUPOSTOS TANCATS

EXERCICI 2011

Import Aplic.	Descripció	Obligacions pendents de pagament a 1 de Gener	Modificacions saldo inicial i anul·lacions	Total Obligacions	Prescripcions	Pagaments realitzats	Obligacions pendents de pagament a 31 de Desembre
2008.72100.17100.2100000	Control població coloms						
2008.72100.17100.2100001	Control població cotorres						
2008.72100.17200.2270600	Control antenes						
2008.73000.17100.2100001	Adequació i manteniment infrastructures						
2008.73000.17100.2100002	condicionament arbrat						
2008.73000.17100.2100003	Condicionament jardineria						
2008.73000.17100.2100004	Control sanitat vegetal i tractaments						
2008.73000.17100.2100005	Maquinària, substrats, saulós i moviments de terres						
2008.73000.17100.2100006	Millora i estabilització paviments sauló						
2008.73000.17100.2100008	reposició arbrat viari						
2008.73000.17100.2260200	Campanyes socioculturals ambientals del verd urbà						
2008.73000.17100.2260201	Catalogació i normativa arbrat						
2008.73000.17100.2260900	ornamentacions per actes socioculturals						
2008.73000.17100.2270001	Gestió concessió i conservació parcs i jardins						
2008.73000.17100.2270003	Gestió nova concessió manteniment mobiliari						

EXERCICIS TANCATS

OBLIGACIONS DE PRESSUPOSTOS TANCATS

EXERCICI 2011

Import Aplic.	Descripció	Obligacions pendents de pagament a 1 de Gener	Modificacions saldo inicial i anul·lacions	Total Obligacions	Prescripcions	Pagaments realitzats	Obligacions pendents de pagament a 31 de Desembre
2008.73000.17100.2270006	Serveis de condicionament i neteges						
2008.73100.31300.2260200	Control mosquit tigre						
2008.74000.17100.2260900	Educació ambiental						
2008.79000.17100.6090000	Creada Prorroga						
2008.79000.17100.7800000	Creada Prorroga						
2008.79000.41010.6000000	Creada Prorroga						
2008.79023.17100.6090000	MEDI AMBIENT I SOSTENIBILITAT						
2008.79025.17100.6090000	R/MEDI AMBIENT I SOSTENIBILITAT						
2008.79026.17100.6090000	R/MEDI AMBIENT I SOSTENIBILITAT						
2008.79026.17100.7800000	R/MEDI AMBIENT						
2008.79026.41010.6000000	R/ACTUACIONS AL PARC RURAL DE LA TORRE NEGRA						
2008.79027.17100.6090000	MEDI AMBIENT I SOSTENIBILITAT						
2008.79027.17100.7800000	MEDI AMBIENT						
2008.79027.41010.6000000	ACTUACIONS AL PARC RURAL DE LA TORRE NEGRA						
2008.79223.41010.2100005	R/ADQUACIO I MANT.INFRASTRUCTRA REG	1.853,17		1.853,17			1.853,17

EXERCICIS TANCATS

OBLIGACIONS DE PRESSUPOSTOS TANCATS

EXERCICI 2011

Import Aplic.	Descripció	Obligacions pendents de pagament a 1 de Gener	Modificacions saldo inicial i anul·lacions	Total Obligacions	Prescripcions	Pagaments realitzats	Obligacions pendents de pagament a 31 de Desembre
2008.79223.41010.226090 0	R/UTILLATGES JARDINERIA I MATERIALS MAGATZEM	2.000,00		2.000,00			2.000,00
2008.79226.41010.210000 6	R/CONDICIONAMENT JARDINERIA						
2008.79425.17100.227060 1	R/AGENDA 21 - ESCOLAR						
2008.80000.21100.160000 0	Seguretat social.- Alcaldia						
2008.80000.21100.160000 1	Seguretat social.- Cultura, Esports, Educació i Joventut						
2008.80000.21100.160000 2	Seguretat social.- Economia i Planif.Estratègica						
2008.80000.21100.160000 3	Seguretat social.- Polítiques socials						
2008.80000.21100.160000 4	Seguretat social.- Serv.Interns i Innovació						
2008.80000.21100.160000 5	Seguretat social.- Serv.Urb.i Mant.de la Ciutat						
2008.80000.21100.160000 6	Seguretat social.- Territori						
2008.80000.21100.160000 7	Seguretat social.- Consorci Normalització Ligüística						
2008.80000.21100.160000 8	Seguretat social.- Gerència						
2008.80000.21100.160000 9	Seguretat social.- Intervenció						
2008.80000.21100.160000 10	Seguretat social.- Organs de Govern						
2008.80000.21100.160000 11	Seguretat social.- Secretaria Generals						

EXERCICIS TANCATS

OBLIGACIONS DE PRESSUPOSTOS TANCATS

EXERCICI 2011

Import Aplic.	Descripció	Obligacions pendents de pagament a 1 de Gener	Modificacions saldo inicial i anul·lacions	Total Obligacions	Prescripcions	Pagaments realitzats	Obligacions pendents de pagament a 31 de Desembre
2008.80000.21100.160001 2	Seguretat social.- Seguretat Ciutadana						
2008.80000.21100.160001 3	Seguretat social.- Sindic de Greuges						
2008.80000.21100.160001 4	Seguretat social.- Tresoreria						
2008.80000.21100.161050 0	Fons social						
2008.83000.33000.609000 0	Adquisició fons documental						
2008.88000.91200.100000 0	Càrrecs electes retribucions						
2008.88000.91200.110000 0	Òrgans de Govern-Personal eventual						
2008.88000.91200.230000 0	Càrrecs electes assistències i indemnitzacions						
2008.88000.91200.489000 0	Grups polítics municipals						
2008.88100.93000.120000 0	Intervenció-Personal funcionari bàsiques						
2008.88100.93000.121000 0	Intervenció-Personal funcionari complementàries						
2008.88100.93000.130000 0	Intervenció-Personal laboral						
2008.88100.93000.151000 1	Intervenció-Complement productivitat						
2008.88200.92000.120000 0	Secretaria General-Personal funcionari bàsiques						
2008.88200.92000.121000 0	Secretaria General-Personal funcionari complementàries						

EXERCICIS TANCATS

OBLIGACIONS DE PRESSUPOSTOS TANCATS

EXERCICI 2011

Import Aplic.	Descripció	Obligacions pendents de pagament a 1 de Gener	Modificacions saldo inicial i anul·lacions	Total Obligacions	Prescripcions	Pagaments realitzats	Obligacions pendents de pagament a 31 de Desembre
2008.88200.92000.13000 00	Secretaria General-Personal laboral						
2008.88200.92000.15100 01	Secretaria General-Complement productivitat						
2008.88300.93000.12000 00	Tresoreria-Personal funcionari bàsiques						
2008.88300.93000.12100 00	Tresoreria-Personal funcionari complementàries						
2008.88300.93000.13000 00	Tresoreria-Personal laboral						
2008.88300.93000.15100 01	Tresoreria-Complement productivitat						
2008.88400.92000.14300 00	Retribució sindic						
2008.88400.92000.14300 01	Sindic de Greuges-Complement productivitat						
2008.88500.13000.12000 00	Seguretat Ciutadana-Personal funcionari bàsiques						
2008.88500.13000.12100 00	Seguretat Ciutadana-Personal funcionari complementàries						
2008.88500.13000.13000 00	Seguretat ciutadana-Personal labroral						
2008.88500.13000.15100 01	Seguretat Ciutadana-Complement productivitat						
2008.89000.92000.11000 00	Alcaldia-Personal eventual						
2008.89000.92000.12000 00	Alcaldia-Personal funcionari bàsiques						
2008.89000.92000.12100 00	Alcaldia-Personal funcionaris complementaries						

EXERCICIS TANCATS

OBLIGACIONS DE PRESSUPOSTOS TANCATS

EXERCICI 2011

Import Aplic.	Descripció	Obligacions pendents de pagament a 1 de Gener	Modificacions saldo inicial i anul·lacions	Total Obligacions	Prescripcions	Pagaments realitzats	Obligacions pendents de pagament a 31 de Desembre
2008.89000.92000.1300000	Alcaldia personal laboral						
2008.89000.92000.1510001	Alcaldia-Complement productivitat						
2008.89100.16200.1300000	Personal laboral						
2008.89100.33000.1100000	Cultura, Esports, Educació i Joventut-Personal Eventual						
2008.89100.33000.1200000	Cultura, Esports, Educació i Joventut-Pfbàsiques						
2008.89100.33000.1210000	Cultura, Esports, Educació i Joventut-PF complementaries						
2008.89100.33000.1300000	Cultura, Esports, Educació i Joventut-Personal laboral						
2008.89100.33000.1510001	Cultura, Esports, Educació i Joventut-Productivitat						
2008.89200.15000.1100000	Serveis Urbans i Manteniment de la Ciutat-Personal eventual						
2008.89200.15000.1200000	Serveis Urbans i Manteniment de la Ciutat-PF bàsiques						
2008.89200.15000.1210000	Serveis Urbans i Manteniment de la Ciutat-Pfcomplem						
2008.89200.15000.1300000	Serveis Urbans i Manteniment de la Ciutat-Personal laboral						
2008.89200.15000.1510001	Serveis Urbans i Manteniment de la Ciutat-Productivitat						
2008.89400.23100.1100000	Polítiques Socials-Personal eventual						
2008.89400.23100.1200000	Polítiques Socials-Personal funcionari bàsiques						

EXERCICIS TANCATS

OBLIGACIONS DE PRESSUPOSTOS TANCATS

EXERCICI 2011

Import Aplic.	Descripció	Obligacions pendents de pagament a 1 de Gener	Modificacions saldo inicial i anul·lacions	Total Obligacions	Prescripcions	Pagaments realitzats	Obligacions pendents de pagament a 31 de Desembre
2008.89400.23100.12100 00	Polítiques Socials-Personal funcionaris complementaries						
2008.89400.23100.13000 00	Polítiques Socials-Personal laboral						
2008.89400.23100.15100 01	Polítiques Socials-Complement productivitat						
2008.89500.93000.11000 00	Economia i Planificació Estratègica-Personal eventual						
2008.89500.93000.12000 00	Economia i Planificació Estratègica-Pfbàsiques						
2008.89500.93000.12100 00	Economia i Planificació Estratègica-Pfcomplem.						
2008.89500.93000.13000 00	Economia i Planificació Estratègica-Personal laboral						
2008.89500.93000.15100 01	Economia i Planificació Estratègica-Complement						
2008.89600.15100.11000 00	Territori-Personal eventual						
2008.89600.15100.12000 00	Territori-Personal funcionari bàsiques						
2008.89600.15100.12100 00	Territori-Personal funcionaris complementaries						
2008.89600.15100.13000 00	Territori-Personal laboral						
2008.89600.15100.15100 01	Territori-Complement productivitat						
2008.89800.92000.11000 00	Serveis Interns i Innovació-Personal eventual						
2008.89800.92000.12000 00	Serveis Interns i Innovació-Personal funcionari						

EXERCICIS TANCATS
OBLIGACIONS DE PRESSUPOSTOS TANCATS

EXERCICI 2011

Import Aplic.	Descripció	Obligacions pendents de pagament a 1 de Gener	Modificacions saldo inicial i anul·lacions	Total Obligacions	Prescripcions	Pagaments realitzats	Obligacions pendents de pagament a 31 de Desembre
2008.89800.92000.12100 00	Serveis Interns i Innovació-PF complem.						
2008.89800.92000.13000 00	Serveis Interns i Innovació-Personal laboral						
2008.89800.92000.15100 01	Serveis Interns i Innovació-Complement						
2008.89900.92000.11000 00	Gerència-Personal eventual						
2008.89900.92000.12000 00	Gerència-Personal funcionari bàsiques						
2008.89900.92000.12100 00	Gerència-Personal funcionaris complementaries						
2008.89900.92000.13000 00	Gerència-Personal laboral						
2008.89900.92000.15100 01	Gerencia-Complement productivitat						
2008.89907.21100.16000 00	C/SEGURETAT SOCIAL	29.267,47	-29.267,47				
2008.92027.92000.22200 04	R/CONSUM TELEFON - EDIF. ADMINISTRATIUS	95,70		95,70			95,70
2008.93000.92400.22706 00	Programes de Participació						
2008.95000.15000.60000 01	URBANITZACIÓ PASSATGE SANT JULI						
2008.95000.15000.61000 00	Vianantització del centre						
2008.95000.15100.62200 00	Aparcament Lluis Millet						
2008.95000.32300.62200 00	Honoraris projecte executiu biblioteca						

EXERCICIS TANCATS

OBLIGACIONS DE PRESSUPOSTOS TANCATS

EXERCICI 2011

Import Aplic.	Descripció	Obligacions pendents de pagament a 1 de Gener	Modificacions saldo inicial i anul·lacions	Total Obligacions	Prescripcions	Pagaments realitzats	Obligacions pendents de pagament a 31 de Desembre
2009.11000.33500.226090 1	ACTIVITATS DE CULTURA. MUSICA						
2009.11127.33010.226090 1	ACTIVITATS DE CULTURA						
2009.11227.34010.227090 0	R/GESTIO DE PROGRAMES ESPORTIUS						
2009.12000.33300.226020 1	DESPESES DE PROMOCIO DEL MUSEU						
2009.12028.33000.226020 0	Publicacions del Museu						
2009.13000.34000.623000 0	CONSTRUCCIÓ PISTA D'ATLETISME						
2009.13000.34100.227090 0	LIQUIDACIONS CONCESSIONS ESPORTIVES						
2009.13028.34000.227090 0	Liquidacions concessions esportives						
2009.19400.34200.227090 0	GESTIO INSTAL.LACIONS						
2009.19428.34000.227090 0	Gestió instal·lacions						
2009.20000.15000.619000 0	XARXA CLAVEGUERAM						
2009.20000.15000.631000 0	ARRANJAMENT DE CARRERS						
2009.20000.15100.600000 0	MILLORES GESTIO ENERGETICA						
2009.20000.15100.609000 1	PRESSUPOST DE LLIURE DISPOSICIO MIRASOL						
2009.20000.15100.609000 2	PRESSUPOST DE LLIURE DISPOSICIO LA FLORESTA						

EXERCICIS TANCATS

OBLIGACIONS DE PRESSUPOSTOS TANCATS

EXERCICI 2011

Import Aplic.	Descripció	Obligacions pendents de pagament a 1 de Gener	Modificacions saldo inicial i anul·lacions	Total Obligacions	Prescripcions	Pagaments realitzats	Obligacions pendents de pagament a 31 de Desembre
2009.20000.15100.60900 03	PRESSUPOST DE LLIURE DISPOSICIO LES PLANES						
2009.20000.92000.62200 00	ADEQUACIO ALTRES EDIFICIS						
2009.20000.92000.62200 01	ADEQUACIO ESPAIS CLUB MUNTANYENC						
2009.20028.15000.63100 00	Arranjament de carrers						
2009.20028.15100.60900 01	Pressupost de lliure disposició Mirasol						
2009.20028.15100.60900 02	Pressupost de lliure disposició La Floresta						
2009.20028.15100.60900 03	Pressupost de lliure disposició Les Planes						
2009.21000.16200.22700 03	SERVEIS ESTRAORDINARIS FORA CONCESSIO RSU						
2009.21028.16200.22700 03	Altres serveis extraordinaris fora concessió RSU						
2009.21225.15000.22609 01	R/GESTIO CONCESSIO CONNEXIO CLAVEGUERAM						
2009.21226.15000.22609 01	R/GESTIO CONCESSIO CONNEXIO CLAVEGUERAM						
2009.21227.15000.22609 01	R/GESTIO CONCESSIO CONNEXIO CLAVEGUERAM						
2009.21427.92000.21300 05	R/MANTENIMENT ASCENSOR EDIFICIS MUNICIPALS						
2009.21727.16200.22700 00	GESTIO CONCESSIÓ RECOLLIDA INERT I ORGÀNICA						
2009.21727.16200.22700 01	GESTIO CONCESSIÓ RECOLLIDA PAPER,VIDRE						

EXERCICIS TANCATS

OBLIGACIONS DE PRESSUPOSTOS TANCATS

EXERCICI 2011

Import Aplic.	Descripció	Obligacions pendents de pagament a 1 de Gener	Modificacions saldo inicial i anul·lacions	Total Obligacions	Prescripcions	Pagaments realitzats	Obligacions pendents de pagament a 31 de Desembre
2009.21727.17100.62300 00	R/MEDI AMBIENT I SOSTENIBILITAT S.U						
2009.22000.92000.21200 00	MANTENIMENT EDIFICIS MUNICIPALS						
2009.22028.92000.21200 00	manteniment edificis municipals						
2009.22123.15000.61900 00	R/URBANITZACIO DE CARRERS I PLACES SU						
2009.22125.15000.61900 00	R/URBANITZACIO DE CARRERS I PLACES SU						
2009.22125.15000.61900 01	5/PUNTS NEGRES DE LA XARXA DE CLAVEGUERAM						
2009.22126.15000.61900 00	R/URBANITZACIO DE CARRERS I PLACES SU						
2009.22127.15000.21000 01	C/GESTIÓ MANTENIMENT VIA PÚBLICA - CLAVEGUERAM						
2009.22127.15000.61900 00	R/URBANITZACIO DE CARRERS I PLACES SU						
2009.22226.92000.21200 04	R/GESTIO MANT.ALTRES EDIFICIS MUNICIPALS						
2009.29000.16200.22700 01	GESTIO CONCESSIO RECOLLIDA INERT I ORGANICA						
2009.29000.16200.22700 02	GESTIO CONCESSIO RECOLLIDA PAPER, VIDRE,						
2009.29027.44000.62400 00	MILLORA TRANSPORT URBA						
2009.30000.92000.62600 00	INFORMATICA						
2009.30000.92000.62700 00	CENTRE DE CONTROL DE TRANSIT DE S.U.						

EXERCICIS TANCATS

OBLIGACIONS DE PRESSUPOSTOS TANCATS

EXERCICI 2011

Import Aplic.	Descripció	Obligacions pendents de pagament a 1 de Gener	Modificacions saldo inicial i anul·lacions	Total Obligacions	Prescripcions	Pagaments realitzats	Obligacions pendents de pagament a 31 de Desembre
2009.30028.92000.626000	Informàtica						
2009.31000.92000.636000	RENOVACIO DE PC'S						
2009.31028.92000.636000	Renovació PC,s						
2009.31125.92030.206000	R/RENTING EQUIPS INFORMATICS						
2009.31127.92030.216000	MANTENIMENT PROGRAMARI I SERVEIS EXTERNS						
2009.31527.92410.226091	GESTIÓ TELEMÀTICA I ADMINISTRACIÓ OBERTA						
2009.31627.92400.226023	EDICIÓ BUTLLETÍ MUNICIPAL						
2009.32000.49100.636000	INVERSIONS PROJECTES TELECOMUNICACIONS						
2009.42000.23100.480002	FONS DE CONTINGENCIES PER COJUNTURA DE CRISIS -						
2009.42000.23200.226090	ASSENTAMENT HONGARES						
2009.42000.23200.227000	SERVEIS ASSENTAMENT HONGARES						
2009.49000.23100.226091	OBSERVATORI IMMIGRACIO						
2009.49126.23110.226090	SERVEI D'AJUT A DOMICILI						
2009.49127.23110.226090	SERVEI D'AJUT A DOMICILI						
2009.49324.24100.226090	R/DESPESES GENERALS SOM						

EXERCICIS TANCATS
OBLIGACIONS DE PRESSUPOSTOS TANCATS

EXERCICI 2011

Import Aplic.	Descripció	Obligacions pendents de pagament a 1 de Gener	Modificacions saldo inicial i anul·lacions	Total Obligacions	Prescripcions	Pagaments realitzats	Obligacions pendents de pagament a 31 de Desembre
2009.49326.24100.2260900	DESPESES GENERALS DEL SOM						
2009.49326.24100.2270900	CONTRACTACIONS PER PROJECTES SOM						
2009.49327.24100.2270900	CONTRACTACIONS PER PROJECTES SOM						
2009.49427.23210.4810000	BECA DE RECERCA						
2009.49527.23000.2260900	DESPESES DIVERSES OFICINA SANT CUGAT SOLIDARI						
2009.49527.23000.4800000	R/COOPERACIO I SOLIDARITAT INTERNACIONAL						
2009.50000.92000.2260000	ASSOCIACIONS SUPRAMUNICIPALS						
2009.50000.93000.2260400	DEFENSA JURIDICA D'ECONOMIA	200,00		200,00			200,00
2009.50024.93000.2260300	Defensa jurídica d'Economia						
2009.50100.01000.3100000	INTERESSOS PRESTECS BANCARIS	36.074,68		36.074,68			36.074,68
2009.50100.01000.3100002	ALTRES INTERESSOS I COMISSIONS BANCARIES	7.073,46		7.073,46			7.073,46
2009.50100.01000.9100000	AMORTITZACIO PRESTECS BANCARIS	1.455,48		1.455,48			1.455,48
2009.52000.43000.4800000	AJUTS AL DESENVOLUPAMENT DEL POEC	454,15		454,15			454,15
2009.52000.43000.4890000	PROMOCIO DE COMERÇ	574,00		574,00			574,00
2009.56000.24100.2260900	DESPESES GENERALS SOM						

EXERCICIS TANCATS

OBLIGACIONS DE PRESSUPOSTOS TANCATS

EXERCICI 2011

Import Aplic.	Descripció	Obligacions pendents de pagament a 1 de Gener	Modificacions saldo inicial i anul·lacions	Total Obligacions	Prescripcions	Pagaments realitzats	Obligacions pendents de pagament a 31 de Desembre
2009.56000.24100.2270900	CONTRACTACIONS PER PROJECTES SOM						
2009.59000.92000.2200100	PUBLICACIONS	1.608,37		1.608,37		1.296,37	312,00
2009.59000.92000.2240000	RESPONSABILITAT PATRIMONIAL	3.702,20		3.702,20		2.853,40	848,80
2009.59000.92000.6090000	INVERSIONS EN INFRASTRUCTURES						
2009.59026.92000.6390000	R/DESPESES GENERALS AJUNTAMENT						
2009.59027.92000.2240001	ASSEGURANCES						
2009.59027.92000.2260900	R/DESPESES DIVERSES						
2009.59028.92000.6090000	Inversions en estructura general						
2009.60000.15100.2260400	DEFENSA JURIDICA	8.388,00		8.388,00			8.388,00
2009.60000.15100.2260401	ASSESSORAMENT JURIDIC						
2009.60000.15100.2270600	DESPLEGAMENT PLANEJAMENT						
2009.60000.15100.8300000	EXECUCIONS SUBSIDIARIES A CARREC PARTICULAR						
2009.60000.23200.2260900	DESPESA ORDINARIA DE LA LLEI DE BARRIS						
2009.60000.44000.2270601	ALTRES SERVEIS EXTERNS						
2009.60024.15100.8300000	Execucions subsidiàries a càrrec particular						

EXERCICIS TANCATS

OBLIGACIONS DE PRESSUPOSTOS TANCATS

EXERCICI 2011

Import Aplic.	Descripció	Obligacions pendents de pagament a 1 de Gener	Modificacions saldo inicial i anul·lacions	Total Obligacions	Prescripcions	Pagaments realitzats	Obligacions pendents de pagament a 31 de Desembre
2009.60026.15100.2130000	R/MANTENIMENT EQUIPS TOPOGRAFICS						
2009.60026.15100.2260901	SERVEIS EXTERNS TERRITORI						
2009.60027.15100.2260901	SERVEIS EXTERNS TERRITORI						
2009.60027.15100.2270601	Estudis i Projectes						
2009.60027.15100.7800001	CONVENI - ATENEU (PLA DE FAÇANA)						
2009.60028.15000.6090000	Mobilitat						
2009.60028.15000.6310000	Senyalítica						
2009.60028.15100.6000000	Urbanitzacions						
2009.60028.15100.6000001	Expropiacions						
2009.60128.15100.6000006	Can Barata						
2009.61000.15000.6000000	MILLORES VIALITAT						
2009.61028.44000.2260901	Estudis de mobilitat						
2009.61100.44200.2100002	SENYALITZACIO CAN MATES						
2009.61100.44200.2100003	SENYALITZACIÓ CAN BELLET I VULLPALLERES						
2009.62000.44000.1340000	CONCESSIO DE TRANSPORT URBA						

EXERCICIS TANCATS

OBLIGACIONS DE PRESSUPOSTOS TANCATS

EXERCICI 2011

Import Aplic.	Descripció	Obligacions pendents de pagament a 1 de Gener	Modificacions saldo inicial i anul·lacions	Total Obligacions	Prescripcions	Pagaments realitzats	Obligacions pendents de pagament a 31 de Desembre
2009.62000.44000.624000	MILLORES DE TRANSPORT URBA						
2009.62022.15000.609000	R/URBANITZACIONS CARRERS I PLACES T.						
2009.62022.15020.609000	R/URBANITZACIO DE DISTRICTES						
2009.62023.15020.609000	R/URBANITZACIO DE DISTRICTES						
2009.62023.33030.622000	R/CENTRES CIVICS I EDIFICIS SOCIOSANITARIS T.						
2009.62024.15020.609000	R/URBANITZACIO DE DISTRICTES						
2009.62024.32120.632000	R/INSTAL.LACIONS EDUCATIVES T.						
2009.62024.33020.627000	INSTAL.LACIONS CULTURALS T.						
2009.62025.15000.609000	R/URBANITZACIONS CARRERS I PLACES T.						
2009.62025.15020.609000	R/URBANITZACIO DE DISTRICTES						
2009.62025.15040.609000	R/INFRASTRUCTURES VIARIES C.S.						
2009.62025.32120.632000	R/INSTAL.LACIONS EDUCATIVES T.						
2009.62025.33020.627000	INSTAL.LACIONS CULTURALS T.						
2009.62025.33030.622000	R/CENTRES CIVICS I EDIFICIS SOCIOSANITARIS T.						
2009.62025.43000.622000	R/OBRES DE REFORMA INTEGRAL MERCAT						

EXERCICIS TANCATS

OBLIGACIONS DE PRESSUPOSTOS TANCATS

EXERCICI 2011

Import Aplic.	Descripció	Obligacions pendents de pagament a 1 de Gener	Modificacions saldo inicial i anul·lacions	Total Obligacions	Prescripcions	Pagaments realitzats	Obligacions pendents de pagament a 31 de Desembre
2009.62026.15000.60900 00	R/URBANITZACIONS CARRERS I PLACES T.						
2009.62026.15020.60900 00	R/URBANITZACIO DE DISTRICTES						
2009.62026.33020.62700 00	INSTAL.LACIONS CULTURALS T.						
2009.62026.33030.62200 00	R/CENTRES CIVICS I EDIFICIS SOCIOSANITARIS T.						
2009.62026.43000.62200 00	R/OBRES DE REFORMA INTEGRAL MERCAT						
2009.62027.15000.60900 00	R/URBANITZACIONS CARRERS I PLACES T.						
2009.62027.15020.60900 00	R/URBANITZACIO DE DISTRICTES						
2009.62027.15020.60900 01	PROPOSTES DE DISTRICTES						
2009.62027.15040.60900 00	R/INFRASTRUCTURES VIARIES C.S.						
2009.62027.15100.78000 00	R/PLA DE FAÇANES						
2009.62027.32120.63200 00	R/INSTAL.LACIONS EDUCATIVES T.						
2009.62027.33020.62700 00	INSTAL.LACIONS CULTURALS T.						
2009.62027.33030.62200 00	R/CENTRES CIVICS I EDIFICIS SOCIOSANITARIS T.						
2009.62027.43000.62200 00	R/OBRES DE REFORMA INTEGRAL MERCAT						
2009.62028.44000.62400 00	Millores del transport urbà						

EXERCICIS TANCATS

OBLIGACIONS DE PRESSUPOSTOS TANCATS

EXERCICI 2011

Import Aplic.	Descripció	Obligacions pendents de pagament a 1 de Gener	Modificacions saldo inicial i anul·lacions	Total Obligacions	Prescripcions	Pagaments realitzats	Obligacions pendents de pagament a 31 de Desembre
2009.69226.44000.2100000	SENYALITZACIÓ VIÀRIA I BALISATGE						
2009.69227.44000.2260901	PLA MOBILITAT I ALTRES ESTUDIS						
2009.70000.17100.6000000	PARC RURAL DE LA TORRE NEGRA						
2009.70000.17100.6090007	FEIL - PARC ARBORETUM						
2009.70000.17100.6090099	PROJECTES I DIRECCIONS D'OBRES FEIL - MEDI AMBIENT						
2009.70000.17100.6330000	INVERSIO EN PLA DE LLUITA CONTRA EL CANVI CLIMATIC						
2009.70028.17100.6000000	Parc Rural de la Torre Negre						
2009.70028.17100.6100000	Enjardinaments i zones verdes						
2009.70028.17100.6330000	Pla d¿acció lluita contra el Canvi Climàtic						
2009.71000.17200.2100000	MANTENIMENT DE FRANGES DE PROTECCIO DE CAMINS I						
2009.71000.17200.2100001	MANTENIMENT FRANGES PROTECCIÓ URBANITZACIONS						
2009.71000.17200.2100003	TRACTAMENT DE LA VEGETACIO EN TERRENYS						
2009.71000.17200.2100004	MANTENIMENT PREVENTIU DE LA VEGETACIO EN CONTACTE						
2009.71000.17200.2260200	CAMPANYA PREVENCIO INCENDIS						
2009.71000.17200.4890000	APORTACIO ECONOMICA CONVENI PARC COLLSEROLA						

EXERCICIS TANCATS

OBLIGACIONS DE PRESSUPOSTOS TANCATS

EXERCICI 2011

Import Aplic.	Descripció	Obligacions pendents de pagament a 1 de Gener	Modificacions saldo inicial i anul·lacions	Total Obligacions	Prescripcions	Pagaments realitzats	Obligacions pendents de pagament a 31 de Desembre
2009.71000.17200.489001	SUBVENCIO GRUP INTERVENCIO ADF I ALTRES						
2009.71028.17100.210000	Manteniemnt vegetació camins i pistes forestals						
2009.71028.17100.210001	Manteniment de franges de protecció urbanes						
2009.71028.17100.210003	Manteniment terrenys forestals municipals						
2009.71028.17100.210005	Operacions forestals caràcter urgent						
2009.71100.17100.210000	PLA DE GESTIO TORRE NEGRA-MANTENIMENT						
2009.71100.17100.226091	PARC RURAL TORRE NEGRA-XEIN						
2009.71128.17100.210000	Pla de Gestió Torre Negra-Manteniment						
2009.71128.17100.226091	Pla de Gestió Torre Negra-Activitats						
2009.72000.17100.770000	SUBVENCIONS A EMPRESES PRIVADES						
2009.72000.17200.226090	REDUCCIO SOROLL						
2009.72000.17200.227060	ORDENANCES						
2009.72028.17100.226090	Reduccio soroll						
2009.72028.17100.226091	Ordenances						
2009.72100.17200.212000	LEGALITZACIO ESCOLES						

EXERCICIS TANCATS

OBLIGACIONS DE PRESSUPOSTOS TANCATS

EXERCICI 2011

Import Aplic.	Descripció	Obligacions pendents de pagament a 1 de Gener	Modificacions saldo inicial i anul·lacions	Total Obligacions	Prescripcions	Pagaments realitzats	Obligacions pendents de pagament a 31 de Desembre
2009.72100.17200.2270600	CONTROL ANTENES						
2009.72128.17100.2100000	Control població coloms						
2009.72128.17100.2100001	Control població cotorres						
2009.73000.17100.2100001	ADEQUACIO I MANTENIMENT INFRASTRUCTURES						
2009.73000.17100.2100002	CONDICIONAMENT ARBRAT						
2009.73000.17100.2100003	CONDICIONAMENT JARDINERIA						
2009.73000.17100.2100004	CONTROL SANITAT VEGETAL I TRACTAMENTS						
2009.73000.17100.2100005	MAQUINARIA, SUBSTRATS, SAULOS I MOVIMENTS DE						
2009.73000.17100.2100006	MILLORA I ESTABILITZACIO PAVIMENTS SAULO						
2009.73000.17100.2100008	REPOSICIO ARBRAT VIARI						
2009.73000.17100.2260200	CAMPANYES SOCIOCULTURALS						
2009.73000.17100.2260201	CATALOGACIO I NORMATIVA ARBRAT						
2009.73000.17100.2260900	ORNAMENTACIO PER ACTES SOCIOCULTURALS						
2009.73000.17100.2270001	GESTIO CONCESSIO I CONSERVACIO PARCS I						
2009.73000.17100.2270006	GESTIO CONCESSIO I CONSERVACIO CAN MATES						

EXERCICIS TANCATS

OBLIGACIONS DE PRESSUPOSTOS TANCATS

EXERCICI 2011

Import Aplic.	Descripció	Obligacions pendents de pagament a 1 de Gener	Modificacions saldo inicial i anul·lacions	Total Obligacions	Prescripcions	Pagaments realitzats	Obligacions pendents de pagament a 31 de Desembre
2009.73000.17100.2270007	SERVEIS DE CONDICIONAMENT I NETEGES						
2009.73000.17100.2270008	GESTIO CONCESSIO I CONSERVACIO CAN BELLET I						
2009.73028.17100.2100001	Adequació i manteniment infrastructures						
2009.73028.17100.2100002	condicionament arbrat						
2009.73028.17100.2100004	Control sanitat vegetal i tractaments						
2009.73028.17100.2100006	Millora i estabilització paviments sauló						
2009.73028.17100.2100008	reposició arbrat viari						
2009.73028.17100.2270001	Gestió concessió i conservació parcs i jardins						
2009.73028.17100.2270006	Serveis de condicionament i neteges						
2009.73100.31300.2260200	CONTROL MOSQUIT TIGRE						
2009.73128.17100.2260200	Control mosquit tigre						
2009.74000.17200.2260200	PROGRAMA AMBIENTALITZACIO						
2009.79023.17100.6090000	R/MEDI AMBIENT I SOSTENIBILITAT						
2009.79024.17100.2270601	R/ELABORACIO PLA ESPECIAL						
2009.79025.17100.6090000	R/MEDI AMBIENT I SOSTENIBILITAT						

EXERCICIS TANCATS

OBLIGACIONS DE PRESSUPOSTOS TANCATS

EXERCICI 2011

Import Aplic.	Descripció	Obligacions pendents de pagament a 1 de Gener	Modificacions saldo inicial i anul·lacions	Total Obligacions	Prescripcions	Pagaments realitzats	Obligacions pendents de pagament a 31 de Desembre
2009.79026.17100.60900 00	R/MEDI AMBIENT I SOSTENIBILITAT						
2009.79026.17100.78000 00	MEDI AMBIENT						
2009.79026.41010.60000 00	ACTUACIONS AL PARC RURAL DE LA TORRE NEGRA						
2009.79027.17100.78000 00	MEDI AMBIENT						
2009.79027.41010.60000 00	ACTUACIONS AL PARC RURAL DE LA TORRE NEGRA						
2009.79125.17100.22706 01	R/MEDICIO CONTAMINACIO ATMOSFERICA						
2009.79127.17100.21000 00	NETEJA ABOCADORS INCONTROLATS						
2009.79127.17100.22709 01	CAMPANYA DE CONTROL DEL MOSQUIT TIGRE						
2009.79226.41010.22700 00	R/GESTIO CONCESSIO I CONSERVACIO PARCS I						
2009.79227.41010.21500 00	REPOSICIÓ MOBILIARI URBÀ I JOCS INFANTILS						
2009.79227.41010.22609 00	UTILLATGES JARDINERIA I MATERIALS MAGATZEM						
2009.79227.41010.22700 00	R/GESTIO CONCESSIO I CONSERVACIO PARCS I						
2009.79324.17100.22609 01	R/ELABORACIO ESTUDI ESTABLIMENT Z.DOMINI						
2009.79327.17100.48900 00	R/SUBV.MANT.FRANGES PROTECCIO PEL (GI) ADF						
2009.79425.17100.22609 01	R/AGENDA 21						

EXERCICIS TANCATS

OBLIGACIONS DE PRESSUPOSTOS TANCATS

EXERCICI 2011

Import Aplic.	Descripció	Obligacions pendents de pagament a 1 de Gener	Modificacions saldo inicial i anul·lacions	Total Obligacions	Prescripcions	Pagaments realitzats	Obligacions pendents de pagament a 31 de Desembre
2009.79425.17100.2270601	AGENDA 21 - ESCOLAR						
2009.79426.17100.2260900	R/EDUCACIO I SENSIBILITZACIO AMBIENTAL						
2009.79426.17100.2260901	R/AGENDA 21						
2009.79427.17100.2260900	R/EDUCACIO I SENSIBILITZACIO AMBIENTAL						
2009.80000.21100.1600000	SEGURETAT SOCIAL - ALCALDIA						
2009.80000.21100.1600001	SEGURETAT SOCIAL - CULTURA, ESPORTS,						
2009.80000.21100.1600002	SEGURETAT SOCIAL - ECONOMIA I PLANIFICACIO						
2009.80000.21100.1600003	SEGURETAT SOCIAL - POLITIQUES SOCIALS						
2009.80000.21100.1600004	SEGURETAT SOCIAL - SERVEIS INTERNS I INNOVACIO						
2009.80000.21100.1600005	SEGURETAT SOCIAL - SERVEIS URBANS I MANTENIMENT DE						
2009.80000.21100.1600006	SEGURETAT SOCIAL - TERRITORI						
2009.80000.21100.1600007	SEGURETAT SOCIAL - CONSORCI NORMALITZACIO						
2009.80000.21100.1600008	SEGURETAT SOCIAL - GERENCIA						
2009.80000.21100.1600009	SEGURETAT SOCIAL - INTERVENCIO						
2009.80000.21100.1600010	SEGURETAT SOCIAL - ORGANS DE GOVERN						

EXERCICIS TANCATS

OBLIGACIONS DE PRESSUPOSTOS TANCATS

EXERCICI 2011

Import Aplic.	Descripció	Obligacions pendents de pagament a 1 de Gener	Modificacions saldo inicial i anul·lacions	Total Obligacions	Prescripcions	Pagaments realitzats	Obligacions pendents de pagament a 31 de Desembre
2009.80000.21100.160001 1	SEGURETAT SOCIAL - SECRETARIA GENERAL						
2009.80000.21100.160001 2	SEGURETAT SOCIAL - SEGURETAT CIUTADANA						
2009.80000.21100.160001 3	SEGURETAT SOCIAL - SINDIC DE GREUGES						
2009.80000.21100.160001 4	SEGURETAT SOCIAL - TRESORERIA						
2009.80000.21100.161050 0	FONS SOCIAL						
2009.80025.21100.161050 0	Fons social						
2009.80026.21100.161050 0	Fons social						
2009.80027.21100.161050 0	Fons social						
2009.80028.21100.161050 0	Fons social						
2009.83000.33000.609000 0	Adquisició fons documental						
2009.88000.91200.100000 0	CARRECS ELECTES RETRIBUCIONS						
2009.88000.91200.110000 0	ORGANS DE GOVERN - PERSONAL EVENTUAL						
2009.88000.91200.230000 0	CARRECS ELECTES ASSISTENCIES I						
2009.88000.91200.489000 0	GRUPS POLITICS MUNICIPALS						
2009.88100.93000.120000 0	INTERVENCIO - PERSONAL FUNCIONARI BASIQUES						

EXERCICIS TANCATS

OBLIGACIONS DE PRESSUPOSTOS TANCATS

EXERCICI 2011

Import Aplic.	Descripció	Obligacions pendents de pagament a 1 de Gener	Modificacions saldo inicial i anul·lacions	Total Obligacions	Prescripcions	Pagaments realitzats	Obligacions pendents de pagament a 31 de Desembre
2009.88100.93000.12100 00	INTERVENCIO - PERSONAL FUNCIONARI						
2009.88100.93000.13000 00	INTERVENCIO - PERSONAL LABORAL						
2009.88100.93000.15100 01	INTERVENCIO - COMPLEMENT PRODUCTIVITAT						
2009.88200.92000.12000 00	SECRETARIA GENERAL - PERSONAL FUNCIONARI						
2009.88200.92000.12100 00	SECRETARIA GENERAL - PERSONAL FUNCIONARI						
2009.88200.92000.13000 00	SECRETARIA GENERAL - PERSONAL LABORAL						
2009.88200.92000.15100 01	SECRETARIA GENERAL - COMPLEMENT						
2009.88300.93000.12000 00	TRESORERIA - PERSONAL FUNCIONARI BASIQUES						
2009.88300.93000.12100 00	TRESORERIA - PERSONAL FUNCIONARI						
2009.88300.93000.13000 00	TRESORERIA - PERSONAL LABORAL						
2009.88300.93000.15100 01	TRESORERIA - COMPLEMENT PRODUCTIVITAT						
2009.88400.92000.14300 00	RETRIBUCIO SINDIC						
2009.88500.13000.12000 00	SEGURETAT CIUTADANA - PERSONAL FUNCIONARI						
2009.88500.13000.12100 00	SEGURETAT CIUTADANA - PERSONAL FUNCIONARI						
2009.88500.13000.13000 00	SEGURETAT CIUTADANA - PERSONAL LABORAL						

EXERCICIS TANCATS

OBLIGACIONS DE PRESSUPOSTOS TANCATS

EXERCICI 2011

Import Aplic.	Descripció	Obligacions pendents de pagament a 1 de Gener	Modificacions saldo inicial i anul·lacions	Total Obligacions	Prescripcions	Pagaments realitzats	Obligacions pendents de pagament a 31 de Desembre
2009.88500.13000.151000 1	SEGURETAT CIUTADANA - COMPLEMENT						
2009.89000.92000.110000 0	ALCALDIA - PERSONAL EVENTUAL						
2009.89000.92000.120000 0	ALCALDIA - PERSONAL FUNCIONARI BASIQUES						
2009.89000.92000.121000 0	ALCALDIA - PERSONAL FUNCIONARI						
2009.89000.92000.130000 0	ALCALDIA - PERSONAL LABORAL						
2009.89000.92000.151000 1	ALCALDIA - COMPLEMENT PRODUCTIVITAT						
2009.89100.16200.130000 0	PERSONAL LABORAL						
2009.89100.33000.110000 0	CULTURA, ESPORTS, EDUCACIO I JOVENTUT -						
2009.89100.33000.120000 0	CULTURA, ESP., EDUC. I JOVENTUT - P. FUNCIONARI						
2009.89100.33000.121000 0	CULTURA, ESPORTS, EDUCACIO I JOVENTUT -						
2009.89100.33000.130000 0	CULTURA, ESPORTS, EDUCACIO I JOVENTUT -						
2009.89100.33000.151000 1	CULTURA, ESPORTS, EDUCACIO I JOVENTUT -						
2009.89200.15000.110000 0	SERVEIS URBANS I MANTENIMENT DE LA CIUTAT -						
2009.89200.15000.120000 0	SERVEIS URBANS I MANTENIMENT DE LA CIUTAT -						
2009.89200.15000.121000 0	SERVEIS URBANS I MANTENIMENT DE LA CIUTAT -						

EXERCICIS TANCATS

OBLIGACIONS DE PRESSUPOSTOS TANCATS

EXERCICI 2011

Import Aplic.	Descripció	Obligacions pendents de pagament a 1 de Gener	Modificacions saldo inicial i anul·lacions	Total Obligacions	Prescripcions	Pagaments realitzats	Obligacions pendents de pagament a 31 de Desembre
2009.89200.15000.1300000	SERVEIS URBANS I MANTENIMENT DE LA CIUTAT -						
2009.89200.15000.1510001	SERVEIS URBANS I MANTENIMENT DE LA CIUTAT -						
2009.89400.23100.1100000	POLITIQUES SOCIALS - PERSONAL EVENTUAL						
2009.89400.23100.1200000	POLITIQUES SOCIALS - PERSONAL FUNCIONARI						
2009.89400.23100.1210000	POLITIQUES SOCIALS - PERSONAL FUNCIONARI						
2009.89400.23100.1300000	POLITIQUES SOCIALS - PERSONAL LABORAL						
2009.89400.23100.1510001	POLITIQUES SOCIALS - COMPLEMENT						
2009.89500.93000.1100000	ECONOMIA I PLANIFICACIO ESTRATEGICA - PERSONAL						
2009.89500.93000.1200000	ECONOMIA I PLANIFICACIO ESTRATEGICA - P. FUNC. BAS.						
2009.89500.93000.1210000	ECONOMIA I PLANIFICACIO ESTRATEGICA - PERSONAL						
2009.89500.93000.1300000	ECONOMIA I PLANIFICACIO ESTRATEGICA - PERSONAL						
2009.89500.93000.1510001	ECONOMIA I PLANIFICACIO ESTRATEGICA - COMPLEMENT						
2009.89600.15100.1100000	TERRITORI - PERSONAL EVENTUAL						
2009.89600.15100.1200000	TERRITORI - PERSONAL FUNCIONARI BASIQUES						
2009.89600.15100.1210000	TERRITORI - PERSONAL FUNCIONARI						

EXERCICIS TANCATS

OBLIGACIONS DE PRESSUPOSTOS TANCATS

EXERCICI 2011

Import Aplic.	Descripció	Obligacions pendents de pagament a 1 de Gener	Modificacions saldo inicial i anul·lacions	Total Obligacions	Prescripcions	Pagaments realitzats	Obligacions pendents de pagament a 31 de Desembre
2009.89600.15100.130000	TERRITORI - PERSONAL LABORAL						
2009.89600.15100.151001	TERRITORI - COMPLEMENT PRODUCTIVITAT						
2009.89800.92000.110000	SERVEIS INTERNS I INNOVACIO - PERSONAL						
2009.89800.92000.120000	SERVEIS INTERNS I INNOVACIO - PERSONAL						
2009.89800.92000.121000	SERVEIS INTERNS I INNOVACIO - PERSONAL						
2009.89800.92000.130000	SERVEIS INTERNS I INNOVACIO - PERSONAL						
2009.89800.92000.151001	SERVEIS INTERNS I INNOVACIO - COMPLEMENT						
2009.89900.92000.110000	GERENCIA - PERSONAL EVENTUAL						
2009.89900.92000.120000	GERENCIA - PERSONAL FUNCIONARI BASIQUES						
2009.89900.92000.121000	GERENCIA - PERSONAL FUNCIONARI						
2009.89900.92000.130000	GERENCIA - PERSONAL LABORAL						
2009.89900.92000.151001	GERENCIA - COMPLEMENT PRODUCTIVITAT						
2009.90025.92000.226001	Depeses diverses Gerència						
2009.93000.92400.227060	PROGRAMES DE PARTICIPACIÓ						
2009.93028.92400.226091	Programes de Participació						

EXERCICIS TANCATS

OBLIGACIONS DE PRESSUPOSTOS TANCATS

EXERCICI 2011

Import Aplic.	Descripció	Obligacions pendents de pagament a 1 de Gener	Modificacions saldo inicial i anul·lacions	Total Obligacions	Prescripcions	Pagaments realitzats	Obligacions pendents de pagament a 31 de Desembre
2009.95000.15000.60900 02	ROTONDA POMPEU FABRA 1A. ANUALITAT						
2009.95000.15000.61000 00	C/MURILLO-VILLA						
2009.95000.15000.61000 01	OBRES DIVERSES						
2009.95000.23200.60000 00	PROJECTE LLEI DE BARRIS LLB CAMP1						
2009.95000.23200.60000 01	PROJECTE LLEI DE BARRIS LLB CAMP5						
2009.95000.23200.62200 00	PROJECTE LLEI DE BARRIS LLB CAMP2						
2009.95000.23200.62200 01	PROJECTE LLEI DE BARRIS LLB CAMP4						
2009.95000.23200.62400 01	PROJECTE LLEI DE BARRIS LLB CAMP7						
2009.95000.23200.62500 00	PROJECTE LLEI DE BARRIS LLB CAMP6 ASS. DONES						
2009.95000.23200.63200 00	PROJECTE LLEI DE BARRIS LLB CAMP6 CENTRE CIVIC						
2009.95000.23200.63200 01	PROJECTE LLEI DE BARRIS LLB CAMP3						
2009.95028.15000.61000 00	Vianantització del centre						
2009.95028.15100.62200 00	Aparcament Lluis Millet						
2009.99027.13000.22601 00	FESTA PATRO POLICIA LOCAL						
2010.00000.92000.22601 00	Despeses diverses de protocol	34.889,34		34.889,34		34.889,34	

EXERCICIS TANCATS

OBLIGACIONS DE PRESSUPOSTOS TANCATS

EXERCICI 2011

Import Aplic.	Descripció	Obligacions pendents de pagament a 1 de Gener	Modificacions saldo inicial i anul·lacions	Total Obligacions	Prescripcions	Pagaments realitzats	Obligacions pendents de pagament a 31 de Desembre
2010.00000.92000.22601 01	Despeses diverses d'alcaldia	1.086,02		1.086,02		1.086,02	
2010.00000.92000.22609 01	Despeses Generals del Sindic de Greuges	552,00		552,00		552,00	
2010.11000.32100.71000 00	Transferència de capital al PME						
2010.11000.33400.22609 00	Activitats de cultura. Lletres	861,05		861,05		861,05	
2010.11000.33400.22609 02	Casa de Cultura. Centre de Recursos Entitats	21.663,92		21.663,92		21.663,92	
2010.11000.33400.22609 03	Activitats de cultura. Art.	1.130,26		1.130,26		1.130,26	
2010.11000.33400.78000 00	SUBVENCIÓ SOC CORAL UNIO SANTCUGATENCA	12.703,62		12.703,62		12.703,62	
2010.11000.33500.22609 00	Activitats de cultura. Escena	26.646,71		26.646,71		26.646,71	
2010.11000.33500.22609 01	Activitats de cultura. Música						
2010.11000.33800.22609 00	Activitats populars i tradicionals	5.063,93		5.063,93		5.063,93	
2010.11000.49100.71000 00	Transferència de capital a l'OAMCC						
2010.11029.16200.63200 00	ADEQUACIO ESCOLES BRESSOL	41.325,69		41.325,69		41.325,69	
2010.11100.33500.22609 00	Activitats de Joventut. Espectacle	626,51		626,51		626,51	
2010.11100.33700.22609 00	Activitats joventut	35.055,67		35.055,67		35.055,67	
2010.11100.33700.22609 01	Pla Jove	145,08		145,08		145,08	

EXERCICIS TANCATS

OBLIGACIONS DE PRESSUPOSTOS TANCATS

EXERCICI 2011

Import Aplic.	Descripció	Obligacions pendents de pagament a 1 de Gener	Modificacions saldo inicial i anul·lacions	Total Obligacions	Prescripcions	Pagaments realitzats	Obligacions pendents de pagament a 31 de Desembre
2010.12000.33000.489001	Conveni Biennal d'Art Contemporani Català-galeria	2.500,00		2.500,00		2.500,00	
2010.12000.33300.226021	Despeses de Promoció del Museu	934,65		934,65		934,65	
2010.12000.33300.226090	Activitats Educatives i Culturals del Museu	9.064,24		9.064,24		9.064,24	
2010.12000.33300.226091	Despeses Museogràfiques	11.768,05		11.768,05		11.768,05	
2010.12000.33300.226092	Exposicions temporals del Museu	22.728,27		22.728,27		22.728,27	
2010.12000.33300.227090	Despeses de monitoratge	830,64		830,64		830,64	
2010.12000.33300.622000	Serrells museu	3.295,30		3.295,30		3.295,30	
2010.12028.33000.226020	Publicacions del Museu	2.155,00		2.155,00		2.155,00	
2010.12100.43200.226090	Activitats oficina de turisme	1.383,28		1.383,28		1.383,28	
2010.13000.34000.226090	CLUB MUNTANYENC ORGANITZACIÓ MITJA MARATO	3.440,00		3.440,00		3.440,00	
2010.13000.34100.226093	Material esportiu	8.154,48		8.154,48		8.154,48	
2010.13000.34100.227090	Liquidacions concessions esportives						
2010.13000.34100.489000	Suport entitats esportives	2.560,00		2.560,00		2.560,00	
2010.13000.34100.489001	Subvencions activitats escolars	4.555,55		4.555,55		4.555,55	
2010.13000.34200.202000	Lloguer instal·lacions	8.944,80		8.944,80		8.944,80	

EXERCICIS TANCATS
OBLIGACIONS DE PRESSUPOSTOS TANCATS

EXERCICI 2011

Import Aplic.	Descripció	Obligacions pendents de pagament a 1 de Gener	Modificacions saldo inicial i anul·lacions	Total Obligacions	Prescripcions	Pagaments realitzats	Obligacions pendents de pagament a 31 de Desembre
2010.13000.34200.21200 00	Manteniment instal·lacions	3.093,96		3.093,96		3.093,96	
2010.13000.34200.61900 00	Inversions en zones esportives	14.539,32		14.539,32		14.539,32	
2010.13000.34200.62200 00	PISTA D'ATLETISME						
2010.13000.34200.64000 00	Gespa Camp de futbol de Mirasol	6.642,35		6.642,35		6.642,35	
2010.13000.34200.64000 01	Gespa ZEM Jaume Tubau	5.298,90		5.298,90		5.298,90	
2010.13000.34200.86090 00	Participació EsportParc Internacional						
2010.13029.34000.62300 00	CONSTRUCCIÓ PISTA D'ATLETISME	114.817,80		114.817,80		114.817,80	
2010.19000.33400.22709 00	Gestió de centres cívics districte	2.012,58		2.012,58		2.012,58	
2010.19200.33300.22709 01	Serveis d'Atenció als Usuaris del Museu	5.149,11		5.149,11		5.149,11	
2010.19300.43200.22709 00	Serveis d'atenció usuaris oficina de turisme	191,35		191,35		191,35	
2010.19400.34100.22709 01	Gestió serveis	31.125,79		31.125,79		31.125,79	
2010.19400.34200.22709 00	Gestió instal·lacions	130.188,47		130.188,47		130.188,47	
2010.19429.34200.22709 00	GESTIO INSTAL.LACIONS						
2010.20000.15100.60900 01	Pressupost lliure disposició Mirasol						
2010.20000.15100.60900 02	Pressupost lliure disposició La Floresta						

EXERCICIS TANCATS

OBLIGACIONS DE PRESSUPOSTOS TANCATS

EXERCICI 2011

Import Aplic.	Descripció	Obligacions pendents de pagament a 1 de Gener	Modificacions saldo inicial i anul·lacions	Total Obligacions	Prescripcions	Pagaments realitzats	Obligacions pendents de pagament a 31 de Desembre
2010.20000.15100.60900 03	Pressupost lliure disposició Les Planes						
2010.20000.15100.61900 00	FEOSL - REHABILITACIÓ SOLERA COL·LECTOR R. CAN	183.417,67		183.417,67		183.417,67	
2010.20000.15100.62500 00	Millora de la climatització de l'Edifici de l'Ajuntament						
2010.20000.15500.22706 02	Enllumenat Públic material	14.773,34		14.773,34		14.773,34	
2010.20000.15500.60900 00	FEOSL-RAMAL DE CONNEXIÓ COL·LECTORS D'AIGÜES CAN	98.104,55		98.104,55		98.104,55	
2010.20000.15500.61900 00	Pla de millora de carrers	194.007,44		194.007,44		194.007,44	
2010.20000.15500.61900 01	FEOSL-REPARACIÓ CLAVEGUERAM CAMÍ DE LA						
2010.20000.15500.61900 02	FEOSL-SISTEMA DE SANEJAMENT CLAVEGUERAM	65.828,04		65.828,04		65.828,04	
2010.20000.15500.61900 03	Urbanització c/ Salles						
2010.20000.15500.61900 04	URBANITZACIÓ PG DE LA CREU						
2010.20000.15500.61900 05	URBANITZACIÓ C/ MARGES						
2010.20000.15500.61900 06	URBANITZACIÓ C/ MIR						
2010.20000.15500.61900 07	URBANITZACIÓ PTGE DIPUTACIÓ						
2010.20000.15500.61900 08	URBANITZACIÓ C/ ESCALETES						
2010.20000.16100.60900 00	FEOSL-CONSTRUCCIÓ CALAIX D'AIGÜES PLUVIALS C/MANEL	6.884,70		6.884,70		6.884,70	

EXERCICIS TANCATS

OBLIGACIONS DE PRESSUPOSTOS TANCATS

EXERCICI 2011

Import Aplic.	Descripció	Obligacions pendents de pagament a 1 de Gener	Modificacions saldo inicial i anul·lacions	Total Obligacions	Prescripcions	Pagaments realitzats	Obligacions pendents de pagament a 31 de Desembre
2010.20000.16100.632000	FEOSL-REPARACIÓ INSTAL·LACIONS D'AIGUA						
2010.20000.16500.609000	FEOSL-INSTAL·LACIÓ ENLLUMENT PÚBLIC AMB	2.230,49		2.230,49		2.230,49	
2010.20000.16900.609000	FEOSL-SUPRESSIO BARRERES ARQUITECTONIQUES						
2010.20000.16900.622000	FEOSL-SUPRESSIO BARRERES ARQUITECTÒNIQUES EQUIP.						
2010.20000.16900.632000	FEOSL-MILLORA ACCESSIBILITAT ESCOLA	21.965,82		21.965,82		21.965,82	
2010.20000.17200.623000	MAQUINÀRIA RENTAT DE BOLQUERS REUTILITZABLES						
2010.20000.32100.622000	FEOSL - OBRES DE MILLORA ACCESSOS E. BRESSOL CIP	9.070,24		9.070,24		9.070,24	
2010.20000.32400.625000	Equipament Interior Escola de Música i Casino de La Floresta						
2010.20000.32400.632000	Pla d'Escoles Serveis Urbans	809,51		809,51		809,51	
2010.20000.45400.619000	Pla Millora de carrers						
2010.20000.45900.619000	Millora Parc d'enllumenat públic						
2010.20000.45900.619001	Construcció depuradores	2.091,08		2.091,08		2.091,08	
2010.20028.15100.609001	Pressupost de lliure disposició Mirasol						
2010.20028.15100.609002	Pressupost de lliure disposició La Floresta						
2010.20028.15100.609003	Pressupost de lliure disposició Les Planes						

EXERCICIS TANCATS

OBLIGACIONS DE PRESSUPOSTOS TANCATS

EXERCICI 2011

Import Aplic.	Descripció	Obligacions pendents de pagament a 1 de Gener	Modificacions saldo inicial i anul·lacions	Total Obligacions	Prescripcions	Pagaments realitzats	Obligacions pendents de pagament a 31 de Desembre
2010.20029.15000.619000	XARXA CLAVEGUERAM						
2010.20029.15000.631000	ARRANJAMENT DE CARRERS						
2010.20029.15100.609001	PRESSUPOST DE LLIURE DISPOSICIO MIRASOL						
2010.20029.15100.609002	PRESSUPOST DE LLIURE DISPOSICIO LA FLORESTA						
2010.20029.15100.609003	PRESSUPOST DE LLIURE DISPOSICIO LES PLANES						
2010.20029.92000.622000	ADEQUACIO ALTRES EDIFICIS						
2010.20029.92000.622001	ADEQUACIO ESPAIS CLUB MUNTANYENC						
2010.21000.16200.227002	Serveis extraordinaris fora concessió Paper,Vidre i Envasos	14.047,05		14.047,05		14.047,05	
2010.21000.16200.227004	Gestió eliminació residus	120.318,56		120.318,56		120.318,56	
2010.21000.16200.227005	Serveis fora concessió neteja viària	1.101,18		1.101,18		1.101,18	
2010.21000.16200.227010	serveis extraordinaris fora concessió recollides especials	11.561,41		11.561,41		11.561,41	
2010.21225.15000.226091	R/GESTIO CONCESSIO CONNEXIO CLAVEGUERAM						
2010.21226.15000.226091	R/GESTIO CONCESSIO CONNEXIO CLAVEGUERAM						
2010.21227.15000.226091	R/GESTIO CONCESSIO CONNEXIO CLAVEGUERAM						
2010.22000.13000.221005	consums electricitat-seguretat ciutadana	3.677,40		3.677,40		3.677,40	

EXERCICIS TANCATS

OBLIGACIONS DE PRESSUPOSTOS TANCATS

EXERCICI 2011

Import Aplic.	Descripció	Obligacions pendents de pagament a 1 de Gener	Modificacions saldo inicial i anul·lacions	Total Obligacions	Prescripcions	Pagaments realitzats	Obligacions pendents de pagament a 31 de Desembre
2010.22000.15000.2210000	consums electricitat-via pública	189.782,65		189.782,65		189.782,65	
2010.22000.15000.2210100	consums aigua Via Pública	3.823,75		3.823,75		3.823,75	
2010.22000.16200.2210004	consums electricitat-Edificis ensenyament	53.020,70		53.020,70		53.020,70	
2010.22000.16200.2210204	consums gas- Edificis ensenyament	23.581,80		23.581,80		23.581,80	
2010.22000.33100.2210003	consums electricitat-Edificis Culturals i cívics	12.197,57		12.197,57		12.197,57	
2010.22000.33100.2210203	consums gas- Edificis culturals i c. cívics	2.282,50		2.282,50		2.282,50	
2010.22000.34200.2210002	consums electricitat-instal.lacions esportives	19.495,15		19.495,15		19.495,15	
2010.22000.34200.2210202	consum gas- instal.lacions esportives	4.598,55		4.598,55		4.598,55	
2010.22000.43100.2210001	consums electricitat-mercats	37.942,64		37.942,64		37.942,64	
2010.22000.92000.2120000	manteniment edificis municipals						
2010.22000.92000.2130005	Manteniment ascensor edificis municipals	2.515,02		2.515,02		2.515,02	
2010.22000.92000.2210000	consums electricitat-Edificis administratius	104.942,76		104.942,76		104.942,76	
2010.22000.92000.2210200	consums gas- Edificis administratius	1.523,90		1.523,90		1.523,90	
2010.22028.92000.2120000	manteniment edificis municipals						
2010.22125.15000.6190001	5/PUNTS NEGRES DE LA XARXA DE CLAVEGUERAM						

EXERCICIS TANCATS
OBLIGACIONS DE PRESSUPOSTOS TANCATS

EXERCICI 2011

Import Aplic.	Descripció	Obligacions pendents de pagament a 1 de Gener	Modificacions saldo inicial i anul·lacions	Total Obligacions	Prescripcions	Pagaments realitzats	Obligacions pendents de pagament a 31 de Desembre
2010.22126.15000.6190000	R/URBANITZACIO DE CARRERS I PLACES SU						
2010.22127.15000.2100001	C/GESTIÓ MANTENIMENT VIA PÚBLICA - CLAVEGUERAM						
2010.23000.15500.2130002	manteniment depuradora	5.433,44		5.433,44		5.433,44	
2010.24000.16200.2270001	gestió implantació bolquers reutilitzables	1.767,51		1.767,51		1.767,51	
2010.24000.16200.2270003	Serveis externs fora concessió RSU	81,20		81,20		81,20	
2010.24000.16200.2270004	Serveis extraordinaris fora concessió RSU	15.672,58		15.672,58		15.672,58	
2010.25000.15500.2100001	Gestió manteniment via pública	131.750,97		131.750,97		131.750,97	
2010.25000.16200.2120000	Manteniment edificis ensenyament	2.100,96		2.100,96		2.100,96	
2010.25000.92000.2120000	manteniment edificis administratius	1.281,69		1.281,69		1.281,69	
2010.26000.13200.2130000	manteniment alarmes edificis	5.308,63		5.308,63		5.308,63	
2010.26000.33200.6250000	Equipament interior Biblioteca de Mirasol						
2010.26000.92000.2120000	Manteniment integral ajuntament	19.474,47		19.474,47		19.474,47	
2010.26000.92000.2220100	gestió correspondència	54.727,07		54.727,07		54.727,07	
2010.26000.92000.6250000	Mobiliari i millores de la seu municipal	27.583,52		27.583,52		27.583,52	
2010.26000.92000.6290000	ADEQUACIÓ SORTIDES D'EMERGÈNCIA DEL PAV II	22.564,41		22.564,41		22.564,41	

EXERCICIS TANCATS
OBLIGACIONS DE PRESSUPOSTOS TANCATS

EXERCICI 2011

Import Aplic.	Descripció	Obligacions pendents de pagament a 1 de Gener	Modificacions saldo inicial i anul·lacions	Total Obligacions	Prescripcions	Pagaments realitzats	Obligacions pendents de pagament a 31 de Desembre
2010.29000.15500.2270600	Gestió Concessió Connexions de clavegueram	15.930,32		15.930,32		15.930,32	
2010.29000.15500.2270601	Gestió Concessió Manteniment Enllumenat públic	75.125,70		75.125,70		75.125,70	
2010.29000.16200.2270001	Gestió concessió Recollida inert i orgànica	84.548,40		84.548,40		84.548,40	
2010.29000.16200.2270002	Gestió concessió Recollida paper, vidre, envasos	55.585,55		55.585,55		55.585,55	
2010.29000.16200.2270003	Gestió concessió recollides especials	110.495,91		110.495,91		110.495,91	
2010.29000.16200.2270005	Gestió punts verds	124.165,31		124.165,31		124.165,31	
2010.29000.92000.2270000	Gestió concessió neteja edificis	232.246,24		232.246,24		232.246,24	
2010.29000.92000.2270600	Gestió Concessió Subministrament	133.604,46		133.604,46		133.604,46	
2010.29029.16200.2270001	GESTIO CONCESSIO RECOLLIDA INERT I ORGANICA						
2010.29029.16200.2270002	GESTIO CONCESSIO RECOLLIDA PAPER, VIDRE,						
2010.30000.49100.2220402	Manteniment Web	9.892,80		9.892,80		9.892,80	
2010.30000.49100.6260003	FEOSL-IMPLANTACIÓ SISTEMA D'INFOR PER GESTIONAR	52.184,49		52.184,49		52.184,49	
2010.30000.49100.6260004	FEOSL-APLICATIU INFORMATIC GESTIO SERVEIS POLICIALS I	60.519,84		60.519,84		60.519,84	
2010.30000.49100.6260005	FEOSL-SIST. MPAL. INFORMACIO INTEGRAR	81.968,70		81.968,70		81.968,70	
2010.30000.49100.6260006	FEOSL-IMPL. DE PROTOCOLS AUTOMATITZ. ACTUACIÓ	80.414,64		80.414,64		80.414,64	

EXERCICIS TANCATS

OBLIGACIONS DE PRESSUPOSTOS TANCATS

EXERCICI 2011

Import Aplic.	Descripció	Obligacions pendents de pagament a 1 de Gener	Modificacions saldo inicial i anul·lacions	Total Obligacions	Prescripcions	Pagaments realitzats	Obligacions pendents de pagament a 31 de Desembre
2010.30000.49100.636000	Projectes Telecomunicacions - MAN						
2010.30000.49100.636001	Projectes Telecomunicacions - Mapa de Serveis						
2010.30000.49100.636002	Projectes Telecomunicacions - Mobilitat	50.000,00		50.000,00		50.000,00	
2010.30000.49200.626000	Centre Control de Transit						
2010.30000.92000.227060	Modernització Tecnològica Administració Local	6.911,93		6.911,93		6.911,93	
2010.30000.92000.626000	Informàtica						
2010.30000.92000.636000	Administració Electrònica						
2010.30000.92000.636001	Renovació de PC,s						
2010.30000.92400.222040	Administració electrònica	3.256,80		3.256,80		3.256,80	
2010.30028.92000.626000	Informàtica						
2010.30029.92000.626000	INFORMATICA						
2010.30029.92000.627000	CENTRE DE CONTROL DE TRANSIT DE S.U.						
2010.30029.92000.636000	INVERSIO EN ADMINISTRACIO ELECTRONICA	13.916,40		13.916,40		13.916,40	
2010.30029.92400.222040	ADMINISTRACIO ELECTRONICA	47.884,40		47.884,40		47.884,40	
2010.31000.92000.216000	Manteniment i serveis externs	38.199,85		38.199,85		38.199,85	

EXERCICIS TANCATS
OBLIGACIONS DE PRESSUPOSTOS TANCATS

EXERCICI 2011

Import Aplic.	Descripció	Obligacions pendents de pagament a 1 de Gener	Modificacions saldo inicial i anul·lacions	Total Obligacions	Prescripcions	Pagaments realitzats	Obligacions pendents de pagament a 31 de Desembre
2010.31028.92000.636000	Renovació PC,s						
2010.31029.92000.216000	MANTENIMENT I SERVEIS EXTERNS	24.806,26		24.806,26		24.806,26	
2010.31029.92000.636000	RENOVACIO DE PC'S	3.060,11		3.060,11		3.060,11	
2010.32000.13000.222000	Consum telèfon - Seg.Ciutadana	387,75		387,75		387,75	
2010.32000.13000.222001	Consum telèfon.- Pilones	1.021,71		1.021,71		1.021,71	
2010.32000.31300.222000	Consum telèfon - Sanitat i Serv.Socials	53,86		53,86		53,86	
2010.32000.32400.222000	Consum telèfon.- Ensenyament	9.474,58		9.474,58		9.474,58	
2010.32000.33100.222000	Consum telèfon.- Centres cívics i culturals	10.521,82		10.521,82		10.521,82	
2010.32000.34000.222000	Consum telèfon.- Instal.lacions esportives	132,58		132,58		132,58	
2010.32000.43100.222000	Consum telèfon.- Mercats	130,34		130,34		130,34	
2010.32000.49100.227060	Projectes Telecomunicacions	8.401,60		8.401,60		8.401,60	
2010.32000.49100.626000	FEOSL-INSTAL·LACIÓ ANTENA BANDA AMPLA A L'EMD	50.000,00		50.000,00		50.000,00	
2010.32000.49100.626001	FEOSL-CONNECIÓ EDIFICIS MPALS. EN FIBRA OPTICA	18.509,93		18.509,93		18.509,93	
2010.32000.92000.222000	Consum telèfon.- Edif.Administratius	72.827,16		72.827,16		72.665,40	161,76
2010.32028.49100.226091	Projectes Telecomunicacions	17.400,00		17.400,00		17.400,00	

EXERCICIS TANCATS
OBLIGACIONS DE PRESSUPOSTOS TANCATS

EXERCICI 2011

Import Aplic.	Descripció	Obligacions pendents de pagament a 1 de Gener	Modificacions saldo inicial i anul·lacions	Total Obligacions	Prescripcions	Pagaments realitzats	Obligacions pendents de pagament a 31 de Desembre
2010.32029.49100.636000	INVERSIONS PROJECTES TELECOMUNICACIONS						
2010.32029.92000.222000	CONSUM TELEFON - EDIFICIS ADMINISTRATIUS	38.574,67		38.574,67		38.574,67	
2010.33000.92000.227060	GIS	1.529,28		1.529,28		1.529,28	
2010.39000.49100.626002	FEOSL-PROJECTE PER FER VISIBLE LA WEB AL MOBIL	15.000,00		15.000,00		15.000,00	
2010.39000.92000.227090	Supervisió Via Pública	19.207,07		19.207,07		19.207,07	
2010.39029.92000.227090	SUPERVISIO VIA PUBLICA	19.952,00		19.952,00		19.952,00	
2010.40000.32300.227090	Despeses de gestió de l'àmbit	2.400,00		2.400,00		2.400,00	
2010.41100.23100.226020	Atenció a la dona	10.223,44		10.223,44		10.223,44	
2010.41100.23100.226021	Programa per combatre la violència de gènere	10.337,93		10.337,93		10.337,93	
2010.41100.23100.480000	Ajuts atenció a la dona	350,00		350,00		350,00	
2010.41100.23200.226000	Polítiques d'Igualtat	10.536,12		10.536,12		10.536,12	
2010.41129.23100.226020	ATENCIO A LA DONA	3.631,61		3.631,61		3.631,61	
2010.41129.23200.226000	PROMOCIO DE LA DONA	17.641,00		17.641,00		17.641,00	
2010.41200.23200.226090	Immigració: Acollida	2.168,76		2.168,76		2.168,76	
2010.41300.23200.623000	ADEQUACIÓ D'ESPAIS						

EXERCICIS TANCATS

OBLIGACIONS DE PRESSUPOSTOS TANCATS

EXERCICI 2011

Import Aplic.	Descripció	Obligacions pendents de pagament a 1 de Gener	Modificacions saldo inicial i anul·lacions	Total Obligacions	Prescripcions	Pagaments realitzats	Obligacions pendents de pagament a 31 de Desembre
2010.41300.32300.2260200	Discapacitat: Taules de Participació	15.334,81		15.334,81		15.334,81	
2010.41300.32300.2260900	Dicapacitat: Persones cuidadores	1.770,00		1.770,00		1.770,00	
2010.41400.23100.2260901	Gent Gran: Concert de Nadal	9.416,82		9.416,82		9.416,82	
2010.41400.23100.2260902	Gent Gran: Formació	1.585,92		1.585,92		1.585,92	
2010.41400.23100.6250000	Gent Gran. Equipaments	2.139,48		2.139,48		2.139,48	
2010.41600.23200.4800018	Convenis de suport al 3r sector-Con A d'Ext Univ Pl Coll	10.000,00		10.000,00		10.000,00	
2010.42000.23100.2260900	Supervisió Equips Bàsics	2.226,00		2.226,00		2.226,00	
2010.42000.23100.4800000	Ajuts socials: menjador i escolaritat	128.780,65		128.780,65		128.780,65	
2010.42000.23100.4800001	Ajuts socials	16.468,25		16.468,25		16.468,25	
2010.42000.23100.4800002	Fons de contingencies per cojuntura de crisis - subv.						
2010.42000.23100.4800003	Serveis residencials d'estada limitada	6.951,71		6.951,71		3.756,46	3.195,25
2010.42000.23200.2260900	Assentament hongarès	21.828,34		21.828,34		21.828,34	
2010.42000.23200.2270000	Serveis assentament hongarès	3.875,90		3.875,90		3.875,90	
2010.42000.32300.2260900	Programa d'Intervenció famílies en risc	5.036,52		5.036,52		5.036,52	
2010.42029.23100.4800002	FONS DE CONTINGENCIES PER COJUNTURA DE CRISIS -						

EXERCICIS TANCATS
OBLIGACIONS DE PRESSUPOSTOS TANCATS

EXERCICI 2011

Import Aplic.	Descripció	Obligacions pendents de pagament a 1 de Gener	Modificacions saldo inicial i anul·lacions	Total Obligacions	Prescripcions	Pagaments realitzats	Obligacions pendents de pagament a 31 de Desembre
2010.42029.23200.226090 0	ASSENTAMENT HONGARES						
2010.42029.32300.480000 0	AJUTS ESCOLARS	2.238,28		2.238,28		2.238,28	
2010.43000.31300.226090 0	Salut Pública: Promoció	48.758,96		48.758,96		48.526,96	232,00
2010.44000.32300.226020 0	Civisme	19.289,44		19.289,44		19.289,44	
2010.44000.32300.226020 1	Voluntariat	708,00		708,00		708,00	
2010.45000.23100.226020 0	Cooperació: Accions sensibilització	49.439,88		49.439,88		49.439,88	
2010.45000.23100.226090 1	Cooperació: Despeses Fixes	14.954,14		14.954,14		14.954,14	
2010.45000.23100.480000 0	Cooperació: Altres accions	16.207,80		16.207,80		16.207,80	
2010.45000.23100.480000 1	Cooperació Directa	91.882,00		91.882,00		91.882,00	
2010.45029.23100.480000 1	COOPERACIO DIRECTA	22.040,73		22.040,73		22.040,73	
2010.45029.32300.226090 0	SENSIBILITZACIO	986,00		986,00		986,00	
2010.49000.23100.226030 0	Assesoria Jurídica en Estrangeria	3.903,54		3.903,54		3.903,54	
2010.49000.23100.226090 0	Centres Oberts	3.508,54		3.508,54		3.508,54	
2010.49000.23100.226090 1	Observatori immigració						
2010.49000.23100.226090 2	Servei SAD	163.168,78		163.168,78		163.168,78	

EXERCICIS TANCATS

OBLIGACIONS DE PRESSUPOSTOS TANCATS

EXERCICI 2011

Import Aplic.	Descripció	Obligacions pendents de pagament a 1 de Gener	Modificacions saldo inicial i anul·lacions	Total Obligacions	Prescripcions	Pagaments realitzats	Obligacions pendents de pagament a 31 de Desembre
2010.49000.23100.2260903	Fons de contingencies per cojuntura de crisis						
2010.49000.23200.2230000	Transport Adaptat	3.743,52		3.743,52		3.489,36	254,16
2010.49029.23100.2260901	FONS DE CONTINGENCIES PER COJUNTURA DE CRISIS						
2010.50000.15100.6090000	LIQUIDACIÓ DIVERSES URBANITZACIONS						
2010.50000.15100.8509000	AMPLIACIÓ CAPITAL PROMUSA						
2010.50000.15200.4800000	Subvenció Protecció Vivenda	2.378,36		2.378,36		2.378,36	
2010.50000.23100.4800021	AGERMANAMENTS EQUADOR						
2010.50000.43100.6270000	EDIFICI CENTRALITA VULLPALLERES						
2010.50000.43100.6320000	Remodelació mercat de Pere San	12.163,32		12.163,32		12.163,32	
2010.50000.92000.2260000	Associacions Supramunicipals						
2010.50000.92000.6240000	Flota de vehicles						
2010.50000.93000.2270600	Serveis Externs d'Economia	22.831,37		22.831,37		22.831,37	
2010.50000.93000.4100001	APORTACIÓ IGEPESI	513.460,78		513.460,78		513.460,78	
2010.50028.93000.2260901	Serveis Externs d'Economia	5.497,00		5.497,00		5.497,00	
2010.50100.01000.3100001	Interessos crèdits bancaris	5,39		5,39			5,39

EXERCICIS TANCATS

OBLIGACIONS DE PRESSUPOSTOS TANCATS

EXERCICI 2011

Import Aplic.	Descripció	Obligacions pendents de pagament a 1 de Gener	Modificacions saldo inicial i anul·lacions	Total Obligacions	Prescripcions	Pagaments realitzats	Obligacions pendents de pagament a 31 de Desembre
2010.50100.01000.31000 02	Altres interessos i Comissions bancàries	12.926,41		12.926,41		10.743,46	2.182,95
2010.50100.93000.31000 00	Interessos per demora en el pagament	2.165,44		2.165,44			2.165,44
2010.50100.93000.35800 01	INTERESSOS LEASING GESPA CAMP FUTBOL	3.794,80		3.794,80		3.794,80	
2010.50400.92000.20200 01	Lloguer Magatzems Municipals	10.742,90		10.742,90		8.782,50	1.960,40
2010.50400.92000.21200 00	Comunitats de propietaris	198,88		198,88		198,88	
2010.52000.43000.21300 00	Reparació i mant. Mercats TB i PS	2.918,56		2.918,56		2.918,56	
2010.52000.43000.22706 00	Consultoria legal OMIC	2.608,98		2.608,98		2.608,98	
2010.52000.43000.48900 00	Ajuts al per a la promoció i activació del sector Comercial	20.925,11		20.925,11		13.350,06	7.575,05
2010.56000.24100.13100 00	Contractacions Laboral Temporal SOM	504,58		504,58		504,58	
2010.56000.24100.16000 00	Seguretat Social Laboral Temporal SOM	29.575,94		29.575,94		29.575,94	
2010.56000.24100.22609 00	Despeses generals SOM	1.227,22		1.227,22		1.227,22	
2010.56000.24100.22709 00	Contractacions per projectes SOM	44.714,94		44.714,94		44.714,94	
2010.56000.24100.22709 01	Fons de contingencies per cojuntura de crisis - SOM	43.371,05		43.371,05		43.371,05	
2010.56029.24100.22609 00	DESPESES GENERALS SOM						
2010.56029.24100.22709 00	CONTRACTACIONS PER PROJECTES SOM						

EXERCICIS TANCATS
OBLIGACIONS DE PRESSUPOSTOS TANCATS

EXERCICI 2011

Import Aplic.	Descripció	Obligacions pendents de pagament a 1 de Gener	Modificacions saldo inicial i anul·lacions	Total Obligacions	Prescripcions	Pagaments realitzats	Obligacions pendents de pagament a 31 de Desembre
2010.59000.92000.203000	Rentings	9.298,77		9.298,77		9.298,77	
2010.59000.92000.212000	Material de ferreteria, electricitat i fontaneria						
2010.59000.92000.213000	Manteniment equipament d'oficina	2.240,81		2.240,81		2.240,81	
2010.59000.92000.213001	Manteniment de maquinària industrial	12.662,96		12.662,96		12.662,96	
2010.59000.92000.214000	Manteniment de vehicles	1.529,40		1.529,40		1.529,40	
2010.59000.92000.220000	Material d'oficina i consumibles d'informàtica	13.961,72		13.961,72		13.961,72	
2010.59000.92000.220010	Publicacions	19.048,59		19.048,59		17.533,98	1.514,61
2010.59000.92000.221020	Gasoil pel magatzem de la Brigada	2.742,57		2.742,57		2.742,57	
2010.59000.92000.221030	Carburant de vehicles	7.811,16		7.811,16		7.811,16	
2010.59000.92000.221040	Vestuari	45.699,72		45.699,72		45.699,72	
2010.59000.92000.221041	Equips de protecció i seguretat en el treball	452,33		452,33		452,33	
2010.59000.92000.224000	Responsabilitat patrimonial	6.781,99		6.781,99		6.003,64	778,35
2010.59000.92000.224001	Assegurances	5.260,28		5.260,28		5.260,28	
2010.59000.92000.226090	Despeses diverses	15.482,74		15.482,74		15.482,74	
2010.59000.92000.230100	Desplaçaments i allotjaments personal directiu	1.342,28		1.342,28		1.342,28	

EXERCICIS TANCATS
OBLIGACIONS DE PRESSUPOSTOS TANCATS

EXERCICI 2011

Import Aplic.	Descripció	Obligacions pendents de pagament a 1 de Gener	Modificacions saldo inicial i anul·lacions	Total Obligacions	Prescripcions	Pagaments realitzats	Obligacions pendents de pagament a 31 de Desembre
2010.59000.92000.2302000	Desplaçaments i allotjaments Personal no directiu	752,94		752,94		752,94	
2010.59000.92000.6090000	Compres (inversions generals Ajuntament)	29.695,70		29.695,70		29.695,70	
2010.59000.92000.6240000	FLOTA VEHICLES BRIGADA						
2010.59026.92000.6390000	R/DESPESES GENERALS AJUNTAMENT						
2010.59027.92000.2240001	ASSEGURANCES						
2010.59028.92000.2130000	MANTENIMENT DE MAQUINÀRIA INDUSTRIAL	371,65		371,65		371,65	
2010.59028.92000.6090000	Inversions en estructura general						
2010.59029.92000.2130000	MANTENIMENT EQUIPAMENT D'OFICINA	46,15		46,15		46,15	
2010.59029.92000.2200000	MATERIAL D'OFICINA I CONSUMIBLES D'INFORMATICA	94,34		94,34		94,34	
2010.59029.92000.2200100	PUBLICACIONS	2.457,59		2.457,59		2.457,59	
2010.59029.92000.2210400	VESTUARI	20.135,86		20.135,86		20.135,86	
2010.59029.92000.2260900	DESPESES DIVERSES	34,14		34,14		34,14	
2010.60000.15100.2130000	Manteniment equips	581,98		581,98		581,98	
2010.60000.15100.2260400	Defensa jurídica	1.451,57		1.451,57		1.451,57	
2010.60000.15100.2260401	Assessorament jurídic						

EXERCICIS TANCATS
OBLIGACIONS DE PRESSUPOSTOS TANCATS

EXERCICI 2011

Import Aplic.	Descripció	Obligacions pendents de pagament a 1 de Gener	Modificacions saldo inicial i anul·lacions	Total Obligacions	Prescripcions	Pagaments realitzats	Obligacions pendents de pagament a 31 de Desembre
2010.60000.15100.2270600	desplegament planejament	5.832,00		5.832,00		2.832,00	3.000,00
2010.60000.15100.2270601	Estudis i Projectes	15.217,28		15.217,28		15.217,28	
2010.60000.15100.4890000	Indemnitzacions urbanístiques	21.687,38		21.687,38		21.687,38	
2010.60000.15100.6000001	EXPROPIACIONS						
2010.60000.15100.6110001	Urbanització de La Bòbila - Serreta						
2010.60000.15100.6110002	Urbanització Can Mates						
2010.60000.15100.6110003	Urbanització Turo del Sol						
2010.60000.15100.6110004	Urbanització del Mira-Sol Centre						
2010.60000.15100.6190000	Urbanització C/ Alps	3.540,00		3.540,00		3.540,00	
2010.60000.15100.8300000	Execucions subsidiàries a càrrec particular	44.737,81		44.737,81		44.737,81	
2010.60000.15200.8502000	Ampliació Capital Promusa per Habitatge Public						
2010.60000.15500.6110000	Urbanització Plaça i Entorn Can Quitèria						
2010.60000.23000.6090000	Edifici Plaça del Coll	2.500,00		2.500,00		2.500,00	
2010.60000.23200.2260900	Despesa ordinària de la Llei de Barris	1.244,53		1.244,53		1.244,53	
2010.60000.23200.6220000	Edifici Plaça del Coll. Equipaments interiors	48.067,11		48.067,11		48.067,11	

EXERCICIS TANCATS

OBLIGACIONS DE PRESSUPOSTOS TANCATS

EXERCICI 2011

Import Aplic.	Descripció	Obligacions pendents de pagament a 1 de Gener	Modificacions saldo inicial i anul·lacions	Total Obligacions	Prescripcions	Pagaments realitzats	Obligacions pendents de pagament a 31 de Desembre
2010.60000.23200.6220001	Pla de Barris - CAMP 1						
2010.60000.23200.6220002	LLB Camp 2 Reparació Teulades, façanes i tanques Les Planes						
2010.60000.23200.6220003	LLB Camp 5 Ecoficiència urb Les Planes	695,61		695,61		695,61	
2010.60000.23200.6220004	LLB Camp 6 Foment d'Associació de dones						
2010.60000.23200.6220005	LLB Camp 7 Gestió Projecte i Programes						
2010.60000.23200.6220006	LLB Camp 8 Adequació accessibilitat	32.147,10		32.147,10		32.147,10	
2010.60000.23200.6220007	LLB Camp 1 Urbanitzacions						
2010.60000.23200.7800000	LLB CAMP2 (SUBVENCIO) REPAR TEUL, FAÇ I TANQUES						
2010.60000.44000.2270601	Altres serveis externs						
2010.60000.44200.6240000	Pla de Millora del transport urbà	103.165,95		103.165,95		103.165,95	
2010.60000.45300.6090000	Actuacions de Millora a la Vialitat	8.354,64		8.354,64		8.354,64	
2010.60024.15100.8300000	Execucions subsidiàries a càrrec particular						
2010.60027.15100.2270601	Estudis i Projectes						
2010.60028.15000.6090000	Mobilitat						
2010.60028.15000.6310000	Senyalítica						

EXERCICIS TANCATS

OBLIGACIONS DE PRESSUPOSTOS TANCATS

EXERCICI 2011

Import Aplic.	Descripció	Obligacions pendents de pagament a 1 de Gener	Modificacions saldo inicial i anul·lacions	Total Obligacions	Prescripcions	Pagaments realitzats	Obligacions pendents de pagament a 31 de Desembre
2010.60028.15100.6000000	Urbanitzacions						
2010.60028.15100.6000001	Expropiacions						
2010.60029.15100.2260400	DEFENSA JURIDICA	7.399,08		7.399,08		7.399,08	
2010.60029.15100.2270600	DESPLEGAMENT PLANEJAMENT						
2010.60029.15100.8300000	EXECUCIONS SUBSIDIARIES A CARREC PARTICULAR						
2010.60029.23200.2260900	DESPESA ORDINARIA DE LA LLEI DE BARRIS	836,63		836,63		836,63	
2010.60029.44000.2270601	ALTRES SERVEIS EXTERNS						
2010.60128.15100.6000006	Can Barata						
2010.61000.15000.6000000	Millores Vialitat	2.206,10		2.206,10		2.206,10	
2010.61000.17900.2230000	Aparcaments Mobilitat Sostenible						
2010.61000.44200.2100001	Semàfors i pilones	10.184,43		10.184,43		10.184,43	
2010.61028.44000.2260901	Estudis de mobilitat						
2010.61029.15000.6000000	MILLORES VIALITAT						
2010.61100.44200.2100002	Senyalització Can Mates	1.346,67		1.346,67		1.346,67	
2010.61100.44200.2100003	Senyalització Can Bellet i Vullpalleres	4.425,09		4.425,09		4.425,09	

EXERCICIS TANCATS

OBLIGACIONS DE PRESSUPOSTOS TANCATS

EXERCICI 2011

Import Aplic.	Descripció	Obligacions pendents de pagament a 1 de Gener	Modificacions saldo inicial i anul·lacions	Total Obligacions	Prescripcions	Pagaments realitzats	Obligacions pendents de pagament a 31 de Desembre
2010.61129.44200.2100003	SENYALITZACIÓ CAN BELLET I VULLPALLERES						
2010.62000.15100.6090000	URBANITZACIÓ DISTRICTES						
2010.62000.15100.7800000	Subvenció Rehabilitació façanes						
2010.62000.44000.2140000	Manteniment marquesines	5.870,50		5.870,50		5.870,50	
2010.62000.44000.2230000	Concessió de transport urbà	884.686,45		884.686,45		884.686,45	
2010.62000.44100.6190000	FEOSL-CONSTRUCCIÓ I RENOVACIÓ PARADES DE BUS	9.976,00		9.976,00		9.976,00	
2010.62022.15000.6090000	R/URBANITZACIONS CARRERS I PLACES T.						
2010.62022.15020.6090000	R/URBANITZACIO DE DISTRICTES						
2010.62023.15020.6090000	R/URBANITZACIO DE DISTRICTES						
2010.62023.33030.6220000	R/CENTRES CIVICS I EDIFICIS SOCIOSANITARIS T.						
2010.62024.15020.6090000	R/URBANITZACIO DE DISTRICTES						
2010.62024.32120.6320000	R/INSTAL.LACIONS EDUCATIVES T.						
2010.62024.33020.6270000	INSTAL.LACIONS CULTURALS T.	405,58		405,58		405,58	
2010.62025.15040.6090000	R/INFRASTRUCTURES VIARIES C.S.						
2010.62025.33020.6270000	INSTAL.LACIONS CULTURALS T.						

EXERCICIS TANCATS

OBLIGACIONS DE PRESSUPOSTOS TANCATS

EXERCICI 2011

Import Aplic.	Descripció	Obligacions pendents de pagament a 1 de Gener	Modificacions saldo inicial i anul·lacions	Total Obligacions	Prescripcions	Pagaments realitzats	Obligacions pendents de pagament a 31 de Desembre
2010.62025.43000.6220000	R/OBRES DE REFORMA INTEGRAL MERCAT						
2010.62026.15000.6090000	R/URBANITZACIONS CARRERS I PLACES T.						
2010.62026.15020.6090000	R/URBANITZACIO DE DISTRICTES	5.959,50		5.959,50		5.959,50	
2010.62026.33020.6270000	INSTAL.LACIONS CULTURALS T.	4.640,00		4.640,00		4.640,00	
2010.62026.43000.6220000	R/OBRES DE REFORMA INTEGRAL MERCAT						
2010.62027.15020.6090000	R/URBANITZACIO DE DISTRICTES	1.814,24		1.814,24		1.814,24	
2010.62027.15020.6090001	PROPOSTES DE DISTRICTES						
2010.62027.15040.6090000	R/INFRASTRUCTURES VIARIES C.S.						
2010.62027.32120.6320000	R/INSTAL.LACIONS EDUCATIVES T.						
2010.62027.33020.6270000	INSTAL.LACIONS CULTURALS T.						
2010.62027.43000.6220000	R/OBRES DE REFORMA INTEGRAL MERCAT						
2010.62028.44000.6240000	Millores del transport urbà						
2010.62029.44000.1340000	CONCESSIO DE TRANSPORT URBA						
2010.62029.44000.2230000	Concessió de transport urbà	45.230,54		45.230,54		45.230,54	
2010.62029.44000.6240000	MILLORES DE TRANSPORT URBA	27.987,00		27.987,00		27.987,00	

EXERCICIS TANCATS

OBLIGACIONS DE PRESSUPOSTOS TANCATS

EXERCICI 2011

Import Aplic.	Descripció	Obligacions pendents de pagament a 1 de Gener	Modificacions saldo inicial i anul·lacions	Total Obligacions	Prescripcions	Pagaments realitzats	Obligacions pendents de pagament a 31 de Desembre
2010.69227.44000.226090101	PLA MOBILITAT I ALTRES ESTUDIS						
2010.70000.13500.609000000	FEOSL-FRANGES DE SEGURETAT FORESTAL						
2010.70000.16100.609000000	Aprofitament D'Aigües Subterraneas	5.986,61		5.986,61		5.986,61	
2010.70000.17100.601000000	Reposició arbrat viari						
2010.70000.17100.609000000	Enjardinament del Parc de Can Trabal	33.633,69		33.633,69		33.633,69	
2010.70000.17100.619000000	Millores entorn verd Centres Civics						
2010.70000.17100.619000101	Treballs Adequació i Arranjament Plaça del Coll						
2010.70000.17100.619000202	FEOSL - OBRES DE RESTAURACIÓ JARDINS DEL	120.217,24		120.217,24		120.217,24	
2010.70000.17200.609000000	Centre dinamització de la Xein	2.870,29		2.870,29		2.870,29	
2010.70000.17200.631000000	FEOSL-CONST.I REST. PAISATJISTICA C/ V. CATALÀ I	231.159,75		231.159,75		231.159,75	
2010.70000.17200.639000000	Inversio Pla de Lluita Contra el Canvi Climatic	9.251,20		9.251,20		9.251,20	
2010.70000.17200.767000000	Conveni Parc de Collserola 2009-2011						
2010.70000.17900.609000000	FEOSL-INSTAL. PERGOLA FOTOVOLTAICA PARC R	244.195,11		244.195,11		244.195,11	
2010.70000.17900.619000000	FEOSL - RECUPARACIÓ DEL SENDER DE LA RIERA SANT	261.206,68		261.206,68		261.206,68	
2010.70000.41000.609000000	Adequació Horts de Can Solà						

EXERCICIS TANCATS
OBLIGACIONS DE PRESSUPOSTOS TANCATS

EXERCICI 2011

Import Aplic.	Descripció	Obligacions pendents de pagament a 1 de Gener	Modificacions saldo inicial i anul·lacions	Total Obligacions	Prescripcions	Pagaments realitzats	Obligacions pendents de pagament a 31 de Desembre
2010.70028.17100.60000 00	Parc Rural de la Torre Negre						
2010.70028.17100.61000 00	Enjardinaments i zones verdes						
2010.70028.17100.63300 00	Pla d¿acció lluita contra el Canvi Climàtic						
2010.70029.17100.60000 00	PARC RURAL DE LA TORRE NEGRA						
2010.71000.17200.21000 00	Mant. de franges de protecció de camins i pistes forestals	20,00		20,00		20,00	
2010.71000.17200.21000 01	Mant. franges protecció urbanitzacions i zones						
2010.71000.17200.21000 02	Tractament vegetació en marges i llera de rieres i torrents	17.344,58		17.344,58		17.344,58	
2010.71000.17200.21000 03	Tractament de la vegetació en terrenys forestals mpals	5.957,82		5.957,82		5.957,82	
2010.71000.17200.21000 04	Manteniment preventiu vegetació contacte amb l'enllum.públic						
2010.71000.17200.21300 00	Utillatges forestals pel Pla d'Ocupació	822,79		822,79		822,79	
2010.71000.17200.22602 00	Campanya Prevenció Incendis						
2010.71000.17200.48900 00	Aportació economica Collserola conveni 2009-2011	11.776,24		11.776,24		11.776,24	
2010.71000.17200.48900 01	Subv Grup Int. ADF i altres membres de l'ADF St Cugat	778,80		778,80		778,80	
2010.71028.17100.21000 03	Manteniment terrenys forestals municipals						
2010.71029.17200.21000 00	MANTENIMENT DE FRANGES DE PROTECCIO DE CAMINS I						

EXERCICIS TANCATS

OBLIGACIONS DE PRESSUPOSTOS TANCATS

EXERCICI 2011

Import Aplic.	Descripció	Obligacions pendents de pagament a 1 de Gener	Modificacions saldo inicial i anul·lacions	Total Obligacions	Prescripcions	Pagaments realitzats	Obligacions pendents de pagament a 31 de Desembre
2010.71029.17200.210001	MANTENIMENT FRANGES PROTECCIÓ URBANITZACIONS						
2010.71029.17200.210003	TRACTAMENT DE LA VEGETACIO EN TERRENYS						
2010.71100.17200.210001	XEIN	7.301,44		7.301,44		7.301,44	
2010.71128.17100.210000	Pla de Gestió Torre Negra-Manteniment						
2010.72000.17100.770000	SUBVENCIONS A EMPRESES FINALISTES						
2010.72000.17200.226090	Reduccio soroll						
2010.72000.17200.227060	Ordenances	5.782,00		5.782,00		5.782,00	
2010.72000.17200.227090	Control instal.lacions	5.955,52		5.955,52		5.955,52	
2010.72028.17100.226091	Ordenances						
2010.72029.17100.770000	SUBVENCIONS A EMPRESES PRIVADES						
2010.72029.17200.226090	REDUCCIO SOROLL	5.916,00		5.916,00		5.916,00	
2010.72100.17200.210002	Neteja abocaments incontrolats	9.004,22		9.004,22		9.004,22	
2010.72100.17200.212000	Legalització escoles						
2010.72100.17200.227060	Control antenes						
2010.72100.17200.227061	Control contaminacio						

EXERCICIS TANCATS
OBLIGACIONS DE PRESSUPOSTOS TANCATS

EXERCICI 2011

Import Aplic.	Descripció	Obligacions pendents de pagament a 1 de Gener	Modificacions saldo inicial i anul·lacions	Total Obligacions	Prescripcions	Pagaments realitzats	Obligacions pendents de pagament a 31 de Desembre
2010.72100.31300.2100003	Serveis veterinaris	707,57		707,57		707,57	
2010.72100.31300.2100004	Realització colònies	9.330,43		9.330,43		9.330,43	
2010.72100.31300.2100005	Trasllat gossos	5.646,06		5.646,06		5.646,06	
2010.72128.17100.2100000	Control població coloms						
2010.72128.17100.2100001	Control població cotorres						
2010.72129.17200.2120000	LEGALITZACIO ESCOLES						
2010.72129.17200.2270600	CONTROL ANTENES						
2010.73000.17100.2100000	Adequació escossells-paviments i conductors arrels	8.301,30		8.301,30		8.301,30	
2010.73000.17100.2100001	Adequació i manteniment infrastructures	1.561,75		1.561,75		1.561,75	
2010.73000.17100.2100002	Condicionament arbrat	2.105,12		2.105,12		2.105,12	
2010.73000.17100.2100003	Condicionament jardineria	5.319,86		5.319,86		5.319,86	
2010.73000.17100.2100004	Control sanitat vegetal i tract. fitosanitaris especial.						
2010.73000.17100.2100005	Maquinària, substrats, saulós i moviments de terres						
2010.73000.17100.2100006	Millora i estabilització pav. sauló erosionats i tecnosauló						
2010.73000.17100.2100007	Optimització plantacions per estalvi energètic	18.486,40		18.486,40		18.486,40	

EXERCICIS TANCATS

OBLIGACIONS DE PRESSUPOSTOS TANCATS

EXERCICI 2011

Import Aplic.	Descripció	Obligacions pendents de pagament a 1 de Gener	Modificacions saldo inicial i anul·lacions	Total Obligacions	Prescripcions	Pagaments realitzats	Obligacions pendents de pagament a 31 de Desembre
2010.73000.17100.21000 08	Reposició arbrat viari						
2010.73000.17100.21500 00	Reposició mobiliari urbà	831,96		831,96		831,96	
2010.73000.17100.21500 01	Reposició peces i materials de jocs infantils	2.134,91		2.134,91		2.134,91	
2010.73000.17100.22602 00	Campanyes socioculturals ambientals del verd urbà						
2010.73000.17100.22602 01	Catalogació i normativa arbrat						
2010.73000.17100.22609 00	Ornamentacions per actes socioculturals	868,04		868,04		868,04	
2010.73000.17100.22609 03	Utillatges jardineria i materials magatzem	1.217,38		1.217,38		1.217,38	
2010.73000.17100.22700 01	Gestió concessió i conservació parcs i jardins	208.512,57		208.512,57		208.512,57	
2010.73000.17100.22700 02	Gestió concessió i manteniment arbrat	111.325,72		111.325,72		111.325,72	
2010.73000.17100.22700 03	Control de qualitat del servei prestat de conservació i mant	7.717,95		7.717,95		7.717,95	
2010.73000.17100.22700 06	Gestió concessió i conservació Can Mates	59.619,69	-4.543,77	55.075,92		55.075,92	
2010.73000.17100.22700 07	Serveis de condicionament i neteges						
2010.73000.17100.22700 08	Gestió concessió i conservació Can Bellet i Vullpalleres	23.375,23		23.375,23		23.375,23	
2010.73000.17200.22706 00	Projectes i direccions obres Medi Ambient						
2010.73028.17100.21000 01	Adequació i manteniment infrastructures						

EXERCICIS TANCATS

OBLIGACIONS DE PRESSUPOSTOS TANCATS

EXERCICI 2011

Import Aplic.	Descripció	Obligacions pendents de pagament a 1 de Gener	Modificacions saldo inicial i anul·lacions	Total Obligacions	Prescripcions	Pagaments realitzats	Obligacions pendents de pagament a 31 de Desembre
2010.73028.17100.21000 02	condicionament arbrat						
2010.73028.17100.22700 01	Gestió concessió i conservació parcs i jardins						
2010.73029.17100.21000 01	ADEQUACIO I MANTENIMENT INFRASTRUCTURES						
2010.73029.17100.21000 03	CONDICIONAMENT JARDINERIA						
2010.73029.17100.22700 01	GESTIO CONCESSIO I CONSERVACIO PARCS I						
2010.73029.17100.22700 05	NETEJES I CONDICIONAMENTS TERRENYS	5.989,24		5.989,24		5.989,24	
2010.73029.17100.22700 06	GESTIO CONCESSIO I CONSERVACIO CAN MATES						
2010.73029.17100.22700 08	GESTIO CONCESSIO I CONSERVACIO CAN BELLET I						
2010.73100.31300.22602 00	Control mosquit tigre						
2010.73129.31300.22602 00	CONTROL MOSQUIT TIGRE						
2010.74000.17200.21000 00	Manteniment instal.lacio solar fotovoltaica	641,30		641,30		641,30	
2010.74000.17200.22602 00	Programa ambientalització ajuntament						
2010.74000.17200.22609 02	Pla de dinamització educativa	6.233,37		6.233,37		6.233,37	
2010.74000.17200.22609 03	Sensibilització ambiental	2.330,77		2.330,77		2.330,77	
2010.74000.17200.22706 03	Pla de lluita contra el canvi climàtic	5.264,50		5.264,50		5.264,50	

EXERCICIS TANCATS

OBLIGACIONS DE PRESSUPOSTOS TANCATS

EXERCICI 2011

Import Aplic.	Descripció	Obligacions pendents de pagament a 1 de Gener	Modificacions saldo inicial i anul·lacions	Total Obligacions	Prescripcions	Pagaments realitzats	Obligacions pendents de pagament a 31 de Desembre
2010.74000.17200.2270900	Oficina Sant Cugat Sostenible	4.000,24		4.000,24		4.000,24	
2010.74000.17200.4890001	Agenda 21 Escolar	2.200,00		2.200,00		2.200,00	
2010.74029.17200.2260200	PROGRAMA AMBIENTALITZACIO						
2010.79023.17100.6090000	R/MEDI AMBIENT I SOSTENIBILITAT						
2010.79025.17100.6090000	R/MEDI AMBIENT I SOSTENIBILITAT						
2010.79026.41010.6000000	ACTUACIONS AL PARC RURAL DE LA TORRE NEGRA						
2010.79027.17100.7800000	MEDI AMBIENT						
2010.79027.41010.6000000	ACTUACIONS AL PARC RURAL DE LA TORRE NEGRA						
2010.79226.41010.2270000	R/GESTIO CONCESSIO I CONSERVACIO PARCS I						
2010.79327.17100.4890000	R/SUBV.MANT.FRANGES PROTECCIO PEL (GI) ADF						
2010.80000.92000.1220000	Pagaments en espècie	799,72		799,72		799,72	
2010.80000.92000.2300100	Dietes i deplaçaments	370,02		370,02		370,02	
2010.80025.21100.1610500	Fons social						
2010.80026.21100.1610500	Fons social						
2010.80027.21100.1610500	Fons social						

EXERCICIS TANCATS
OBLIGACIONS DE PRESSUPOSTOS TANCATS

EXERCICI 2011

Import Aplic.	Descripció	Obligacions pendents de pagament a 1 de Gener	Modificacions saldo inicial i anul·lacions	Total Obligacions	Prescripcions	Pagaments realitzats	Obligacions pendents de pagament a 31 de Desembre
2010.80028.21100.161050 0	Fons social						
2010.80029.21100.161050 0	FONS SOCIAL						
2010.81000.92000.227060 0	Serveis Extrerns Consultories	11.951,84		11.951,84		11.951,84	
2010.81000.92000.481000 0	Conveni pràctiques amb institucions	1.300,00		1.300,00		1.300,00	
2010.82000.92000.233000 0	Prevenció de riscos laborals	3.227,28		3.227,28		3.227,28	
2010.83000.92000.227060 0	Classificar fons documentals	4.700,00		4.700,00		4.700,00	
2010.83000.92000.227060 1	Implantar sistema de gestió documental	442,50		442,50		442,50	
2010.83000.92000.227060 2	Donar difusió arxiu municipal	1.972,43		1.972,43		1.972,43	
2010.88000.11100.110000 0	NOMINA ¿ PRESSUPOST PRORROGAT						
2010.88000.91200.100000 0	OG - OG - Retribucions electes	172,41		172,41		172,41	
2010.88000.91200.160000 0	OG - OG - Seguretat Social						
2010.88000.91200.230000 0	OG - OG - Indemnitzacions electes						
2010.88000.91200.489000 0	OG - OG - Assignacions grups municipals						
2010.88100.61100.120000 0	NOMINA ¿ PRESSUPOST PRORROGAT						
2010.88100.61100.121000 0	NOMINA ¿ PRESSUPOST PRORROGAT						

EXERCICIS TANCATS

OBLIGACIONS DE PRESSUPOSTOS TANCATS

EXERCICI 2011

Import Aplic.	Descripció	Obligacions pendents de pagament a 1 de Gener	Modificacions saldo inicial i anul·lacions	Total Obligacions	Prescripcions	Pagaments realitzats	Obligacions pendents de pagament a 31 de Desembre
2010.88100.61100.15100 01	NOMINA ¿ PRESSUPOST PRORROGAT						
2010.88100.92000.15000 01	Intervenció - Economia - Pla de carrera	1.313,09		1.313,09		1.313,09	
2010.88100.92000.16000 00	Intervenció - Economia - Seguretat Social						
2010.88200.12100.12000 00	NOMINA ¿ PRESSUPOST PRORROGAT						
2010.88200.12100.12100 00	NOMINA ¿ PRESSUPOST PRORROGAT						
2010.88200.12100.13000 00	NOMINA ¿ PRESSUPOST PRORROGAT						
2010.88200.12100.15100 01	NOMINA ¿ PRESSUPOST PRORROGAT						
2010.88200.92000.15000 01	SG -- Administració General - Pla de carrera	7.933,17		7.933,17		7.933,17	
2010.88200.92000.16000 00	SG -- Administració General - Seguretat Social						
2010.88300.61100.12000 00	NOMINA ¿ PRESSUPOST PRORROGAT						
2010.88300.61100.12100 00	NOMINA ¿ PRESSUPOST PRORROGAT						
2010.88300.61100.15100 01	NOMINA ¿ PRESSUPOST PRORROGAT						
2010.88300.93400.15000 01	Tresoreria - Economia - Pla de carrera	2.185,20		2.185,20		2.185,20	
2010.88300.93400.16000 00	Tresoreria - Economia - Seguretat Social						
2010.88400.92000.14300 00	Síndic de Greuges - Retribucions altre personal						

EXERCICIS TANCATS

OBLIGACIONS DE PRESSUPOSTOS TANCATS

EXERCICI 2011

Import Aplic.	Descripció	Obligacions pendents de pagament a 1 de Gener	Modificacions saldo inicial i anul·lacions	Total Obligacions	Prescripcions	Pagaments realitzats	Obligacions pendents de pagament a 31 de Desembre
2010.88400.92000.160000	Síndic de Greuges - Síndic de greuges - Seguretat Social						
2010.88500.13200.150001	SC SC Pla de carrera	51.247,41		51.247,41		51.247,41	
2010.88500.13200.160000	SC SC Seguretat Social						
2010.88500.22200.120000	NOMINA ¿ PRESSUPOST PRORROGAT						
2010.88500.22200.121000	NOMINA ¿ PRESSUPOST PRORROGAT						
2010.88500.22200.130000	NOMINA ¿ PRESSUPOST PRORROGAT						
2010.88500.22200.151001	NOMINA ¿ PRESSUPOST PRORROGAT						
2010.89000.12100.110000	NOMINA ¿ PRESSUPOST PRORROGAT						
2010.89000.12100.120000	NOMINA ¿ PRESSUPOST PRORROGAT						
2010.89000.12100.121000	NOMINA ¿ PRESSUPOST PRORROGAT						
2010.89000.12100.130000	NOMINA ¿ PRESSUPOST PRORROGAT						
2010.89000.12100.151001	NOMINA ¿ PRESSUPOST PRORROGAT						
2010.89000.92000.110090	A - Administració General - Retribucions eventuals	1.057,24		1.057,24		1.057,24	
2010.89000.92000.131000	A - AG - Retribucions laborals temporals	127,54		127,54		127,54	
2010.89000.92000.150000	A - Administració General - Productivitat	27,52		27,52		27,52	

EXERCICIS TANCATS

OBLIGACIONS DE PRESSUPOSTOS TANCATS

EXERCICI 2011

Import Aplic.	Descripció	Obligacions pendents de pagament a 1 de Gener	Modificacions saldo inicial i anul·lacions	Total Obligacions	Prescripcions	Pagaments realitzats	Obligacions pendents de pagament a 31 de Desembre
2010.89000.92000.150001	A - Administració General - Pla de carrera	1.955,71		1.955,71		1.955,71	
2010.89000.92000.160000	A - Administració General - Seguretat Social						
2010.89000.92000.162040	A - Administració General - Fons Social	104,24		104,24		104,24	
2010.89100.32000.150001	CEEJ-Educació - Pla de carrera	12.293,99		12.293,99		12.293,99	
2010.89100.32000.160000	CEEJ-Educació - Seguretat Social						
2010.89100.32400.160000	CEEJ-Consorci N. Lingüística - Seguretat Social						
2010.89100.33000.150001	CEEJ-Cultura - Pla de carrera	10.288,95		10.288,95		10.288,95	
2010.89100.33000.160000	CEEJ-Cultura - Seguretat Social						
2010.89100.33001.150001	CEEJ-Joventut - Pla de carrera	1.781,78		1.781,78		1.781,78	
2010.89100.33001.160000	CEEJ-Joventut - Seguretat Social						
2010.89100.34000.150001	CEEJ-Esports - Pla de carrera	3.690,06		3.690,06		3.690,06	
2010.89100.34000.160000	CEEJ-Esports - Seguretat Social						
2010.89100.42200.130000	NOMINA ¿ PRESSUPOST PRORROGAT						
2010.89100.45000.110000	NOMINA ¿ PRESSUPOST PRORROGAT						
2010.89100.45000.120000	NOMINA ¿ PRESSUPOST PRORROGAT						

EXERCICIS TANCATS

OBLIGACIONS DE PRESSUPOSTOS TANCATS

EXERCICI 2011

Import Aplic.	Descripció	Obligacions pendents de pagament a 1 de Gener	Modificacions saldo inicial i anul·lacions	Total Obligacions	Prescripcions	Pagaments realitzats	Obligacions pendents de pagament a 31 de Desembre
2010.89100.45000.12100 00	NOMINA ¿ PRESSUPOST PRORROGAT						
2010.89100.45000.13000 00	NOMINA ¿ PRESSUPOST PRORROGAT						
2010.89100.45000.15100 01	NOMINA ¿ PRESSUPOST PRORROGAT						
2010.89200.15500.13009 00	S:U. Mant. Ciutat- BOM - Retribucions places laborals	113,87		113,87		113,87	
2010.89200.15500.15000 00	S:U. Mant. Ciutat- BOM - Productivitat	33,05		33,05		33,05	
2010.89200.15500.15000 01	S:U. Mant. Ciutat- BOM - Pla de carrera	28.624,44		28.624,44		28.624,44	
2010.89200.15500.15000 03	S:U. Mant. Ciutat- Pla de carrera	6.426,56		6.426,56		6.426,56	
2010.89200.15500.16000 00	S:U. Mant. Ciutat- BOM - Seguretat Social						
2010.89200.15500.16000 01	S:U. Mant. Ciutat- Seguretat Social						
2010.89200.51100.11000 00	NOMINA ¿ PRESSUPOST PRORROGAT						
2010.89200.51100.12000 00	NOMINA ¿ PRESSUPOST PRORROGAT						
2010.89200.51100.12100 00	NOMINA ¿ PRESSUPOST PRORROGAT						
2010.89200.51100.13000 00	NOMINA ¿ PRESSUPOST PRORROGAT						
2010.89200.51100.15100 01	NOMINA ¿ PRESSUPOST PRORROGAT						
2010.89200.92000.12100 02	S:U. Mant. Ciutat-G. d'Edificis i desc. - Compl. Places fun	182,80		182,80		182,80	

EXERCICIS TANCATS

OBLIGACIONS DE PRESSUPOSTOS TANCATS

EXERCICI 2011

Import Aplic.	Descripció	Obligacions pendents de pagament a 1 de Gener	Modificacions saldo inicial i anul·lacions	Total Obligacions	Prescripcions	Pagaments realitzats	Obligacions pendents de pagament a 31 de Desembre
2010.89200.92000.150001	S:U. Mant. Ciutat-G. d'Edificis i desc. - Pla de carrera	13.435,50		13.435,50		13.435,50	
2010.89200.92000.160000	S:U. Mant. Ciutat-G. d'Edificis i desc. - Seguretat Social						
2010.89400.23000.150001	PS - Serveis Socials - Pla de carrera	24.306,29		24.306,29		24.306,29	
2010.89400.23000.160000	PS - Serveis Socials - Seguretat Social	1.405,60		1.405,60		1.405,60	
2010.89400.31300.110000	NOMINA ¿ PRESSUPOST PRORROGAT						
2010.89400.31300.120000	NOMINA ¿ PRESSUPOST PRORROGAT						
2010.89400.31300.121000	NOMINA ¿ PRESSUPOST PRORROGAT						
2010.89400.31300.130000	NOMINA ¿ PRESSUPOST PRORROGAT						
2010.89400.31300.150001	PS - Salut Pública - Pla de carrera	3.136,95		3.136,95		3.136,95	
2010.89400.31300.151001	NOMINA ¿ PRESSUPOST PRORROGAT						
2010.89400.31300.160000	PS - Salut Pública - Seguretat Social						
2010.89500.24100.160000	Ec. i Pla. Est. - Ocupació - Seguretat Social						
2010.89500.43100.131000	Ec. i Pla. Est. - Comerç - Retribucions laborals temporals	211,21		211,21		211,21	
2010.89500.43100.150000	Ec. i Pla. Est. - Comerç - Productivitat	4,57		4,57		4,57	
2010.89500.43100.150001	Ec. i Pla. Est. - Comerç - Pla de carrera	4.272,74		4.272,74		4.272,74	

EXERCICIS TANCATS

OBLIGACIONS DE PRESSUPOSTOS TANCATS

EXERCICI 2011

Import Aplic.	Descripció	Obligacions pendents de pagament a 1 de Gener	Modificacions saldo inicial i anul·lacions	Total Obligacions	Prescripcions	Pagaments realitzats	Obligacions pendents de pagament a 31 de Desembre
2010.89500.43100.16000 00	Ec. i Pla. Est. - Comerç - Seguretat Social						
2010.89500.61100.11000 00	NOMINA ¿ PRESSUPOST PRORROGAT						
2010.89500.61100.12000 00	NOMINA ¿ PRESSUPOST PRORROGAT						
2010.89500.61100.12100 00	NOMINA ¿ PRESSUPOST PRORROGAT						
2010.89500.61100.13000 00	NOMINA ¿ PRESSUPOST PRORROGAT						
2010.89500.61100.15100 01	NOMINA ¿ PRESSUPOST PRORROGAT						
2010.89500.92300.15000 01	Ec. i Pla. Est. - Estadística - Pla de carrera	5.598,75		5.598,75		5.598,75	
2010.89500.92300.16000 00	Ec. i Pla. Est. - Estadística - Seguretat Social						
2010.89500.93100.11009 00	Ec. i Pla. Est. - Economia - Retribucions eventuals	504,80		504,80		504,80	
2010.89500.93100.15000 01	Ec. i Pla. Est. - Economia - Pla de carrera	10.796,47		10.796,47		10.796,47	
2010.89500.93100.16000 00	Ec. i Pla. Est. - Economia - Seguretat Social						
2010.89600.15000.15000 01	Territori - Urbanisme - Pla de carrera	25.771,01		25.771,01		25.771,01	
2010.89600.15000.16000 00	Territori - Urbanisme - Seguretat Social						
2010.89600.17000.15000 01	Territori - Medi Ambient - Pla de carrera	7.986,27		7.986,27		7.986,27	
2010.89600.17000.16000 00	Territori - Medi Ambient - Seguretat Social						

EXERCICIS TANCATS

OBLIGACIONS DE PRESSUPOSTOS TANCATS

EXERCICI 2011

Import Aplic.	Descripció	Obligacions pendents de pagament a 1 de Gener	Modificacions saldo inicial i anul·lacions	Total Obligacions	Prescripcions	Pagaments realitzats	Obligacions pendents de pagament a 31 de Desembre
2010.89600.17100.150001	Territori - Parcs i Jardins - Pla de carrera	3.745,55		3.745,55		3.745,55	
2010.89600.17100.160000	Territori - Parcs i Jardins - Seguretat Social						
2010.89600.43200.110000	NOMINA ¿ PRESSUPOST PRORROGAT						
2010.89600.43200.120000	NOMINA ¿ PRESSUPOST PRORROGAT						
2010.89600.43200.121000	NOMINA ¿ PRESSUPOST PRORROGAT						
2010.89600.43200.130000	NOMINA ¿ PRESSUPOST PRORROGAT						
2010.89600.43200.151001	NOMINA ¿ PRESSUPOST PRORROGAT						
2010.89600.44000.150001	Territori - Transport i Mobilitat - Pla de carrera	3.241,26		3.241,26		3.241,26	
2010.89600.44000.160000	Territori - Transport i Mobilitat - Seguretat Social						
2010.89800.12100.110000	NOMINA ¿ PRESSUPOST PRORROGAT						
2010.89800.12100.120000	NOMINA ¿ PRESSUPOST PRORROGAT						
2010.89800.12100.121000	NOMINA ¿ PRESSUPOST PRORROGAT						
2010.89800.12100.130000	NOMINA ¿ PRESSUPOST PRORROGAT						
2010.89800.12100.151001	NOMINA ¿ PRESSUPOST PRORROGAT						
2010.89800.49100.150001	SII- Sistemes d'informació - Pla de carrera	3.881,01		3.881,01		3.881,01	

EXERCICIS TANCATS

OBLIGACIONS DE PRESSUPOSTOS TANCATS

EXERCICI 2011

Import Aplic.	Descripció	Obligacions pendents de pagament a 1 de Gener	Modificacions saldo inicial i anul·lacions	Total Obligacions	Prescripcions	Pagaments realitzats	Obligacions pendents de pagament a 31 de Desembre
2010.89800.49100.160000 00	SII- Sistemes d'informació - Seguretat Social						
2010.89800.49200.150000 01	SII- Innovació i Tecnologia - Pla de carrera	5.418,04		5.418,04		5.418,04	
2010.89800.49200.160000 00	SII- Innovació i Tecnologia - Seguretat Social						
2010.89800.92000.130090 0	SII- Administració General - Retribucions places laborals	1.626,39		1.626,39		1.626,39	
2010.89800.92000.131000 0	SII- Administració General - Ret. corretorns eventuals	4.523,83		4.523,83		4.523,83	
2010.89800.92000.150000 0	SII- Administració General - Productivitat	2.204,58		2.204,58		2.204,58	
2010.89800.92000.150000 1	SII- Administració General - Pla de carrera	18.782,71		18.782,71		18.782,71	
2010.89800.92000.160000 0	SII- Administració General - Seguretat Social						
2010.89900.12100.110000 0	NOMINA ¿ PRESSUPOST PRORROGAT						
2010.89900.12100.120000 0	NOMINA ¿ PRESSUPOST PRORROGAT						
2010.89900.12100.121000 0	NOMINA ¿ PRESSUPOST PRORROGAT						
2010.89900.12100.130000 0	NOMINA ¿ PRESSUPOST PRORROGAT						
2010.89900.12100.151000 1	NOMINA ¿ PRESSUPOST PRORROGAT						
2010.89900.13400.160000 0	Gerència - Protecció Civil - Seguretat Social						
2010.89900.15000.150000 1	Gerència - Urbanisme - Pla de carrera	7.940,61		7.940,61		7.940,61	

EXERCICIS TANCATS

OBLIGACIONS DE PRESSUPOSTOS TANCATS

EXERCICI 2011

Import Aplic.	Descripció	Obligacions pendents de pagament a 1 de Gener	Modificacions saldo inicial i anul·lacions	Total Obligacions	Prescripcions	Pagaments realitzats	Obligacions pendents de pagament a 31 de Desembre
2010.89900.15000.160000	Gerència - Urbanisme - Seguretat Social						
2010.89900.92000.110090	G- Administració General - Retribucions eventuals	704,84		704,84		704,84	
2010.89900.92000.160000	G- Administració General - Seguretat Social						
2010.89900.92300.150001	G- Premsa i comunicació - Pla de carrera	2.796,27		2.796,27		2.796,27	
2010.89900.92300.160000	Gerència - Premsa i comunicació - Seguretat Social						
2010.89900.92500.150001	G- Atenció ciutadana - Pla de carrera	18.792,10		18.792,10		18.792,10	
2010.89900.92500.160000	G- Atenció ciutadana - Seguretat Social						
2010.90025.92000.226101	Depeses diverses Gerència	2.499,80		2.499,80		2.499,80	
2010.91000.92500.227090	Atenció Ciutadana	15.592,47		15.592,47		15.592,47	
2010.92000.49100.626000	FEOSL PUNTS MULTIMEDIA D'INFORMACIÓ ACCÈS ADMO	87.851,00		87.851,00		87.851,00	
2010.92000.49100.626001	FEOSL APLICACIÓ INFORMATICA PER LA GESTIO	65.962,00		65.962,00		65.962,00	
2010.92000.92600.226020	Fotografies Premsa	9.037,43		9.037,43		9.037,43	
2010.92000.92600.226022	Premsa Diària i Local	168,00		168,00		168,00	
2010.92000.92600.226023	Butlletí municipal	23.341,05		23.341,05		23.341,05	
2010.92000.92600.226024	Accions Comunicatives Institucionals	7.228,40		7.228,40		7.228,40	

EXERCICIS TANCATS
OBLIGACIONS DE PRESSUPOSTOS TANCATS

EXERCICI 2011

Import Aplic.	Descripció	Obligacions pendents de pagament a 1 de Gener	Modificacions saldo inicial i anul·lacions	Total Obligacions	Prescripcions	Pagaments realitzats	Obligacions pendents de pagament a 31 de Desembre
2010.92000.92600.2260205	Publicitat	15.488,38		15.488,38		15.488,38	
2010.92000.92600.2260206	Suports Premsa	1.732,95		1.732,95		1.732,95	
2010.92000.92600.2270601	Recull de Premsa Digital	2.760,55		2.760,55		2.760,55	
2010.93000.92400.2270600	Programes de Participació						
2010.93000.92400.2270601	Estudis Participacio Ciutadana	44.965,14		44.965,14		44.965,14	
2010.93029.92400.2270600	PROGRAMES DE PARTICIPACIÓ						
2010.94000.13200.2130000	Manteniment equips Policia Local	10.898,48		10.898,48		10.898,48	
2010.94000.13300.2020000	Despesa pàrquing vehicles	5.722,20		5.722,20		5.722,20	
2010.94000.13300.2270400	Retirada de vehicles per altres conceptes (GRUA)	6.400,32		6.400,32		6.400,32	
2010.94000.13300.2270401	Retirada de vehicles per infracció (GRUA)	35.700,90		35.700,90		35.700,90	
2010.94000.31300.2270900	Retirada d'animals de la via pública	14.154,66		14.154,66		14.154,66	
2010.94028.13000.2260100	Festa Patró Policia Local	750,00		750,00		750,00	
2010.95000.15100.6000000	COLONIA OLLER - PAGAMENT MUNICIPAL PER DIF	24.718,50		24.718,50			24.718,50
2010.95000.15100.6000001	COLONIA OLLER PAGAMENTS PER DIF. ADJUNDICACIÓ I						
2010.95000.15100.6000002	COLONIA OLLER - DESPESES D'URBANITZACIÓ	140.582,55		140.582,55		140.582,55	

EXERCICIS TANCATS

OBLIGACIONS DE PRESSUPOSTOS TANCATS

EXERCICI 2011

Import Aplic.	Descripció	Obligacions pendents de pagament a 1 de Gener	Modificacions saldo inicial i anul·lacions	Total Obligacions	Prescripcions	Pagaments realitzats	Obligacions pendents de pagament a 31 de Desembre
2010.95000.15100.600003	OBRES URBANITZACIÓ	29.505,87		29.505,87		29.505,87	
2010.95000.15100.627000	Urbanització zona capella de St Joan/Mirasol						
2010.95000.15500.629000	Rotonda Pompeu Fabra (connexió entre av. Mt Roig/Sect. Turó)						
2010.95000.15500.629001	Obres diverses	2.890,03		2.890,03		2.890,03	
2010.95000.23200.632000	CENTRES CÍVICS LLB CAMP 6	13.099,28		13.099,28		13.099,28	
2010.95000.32300.632000	Pla d'escoles						
2010.95000.32400.629000	Escola de Música	74.859,94		74.859,94		74.859,94	
2010.95000.32400.629001	Nau de Can Sola - Espai Jove						
2010.95000.33200.632000	FEOSL-OBRES D'ADEQUACIÓ BIBLIOTECA MIRASOL	503.475,62		503.475,62		503.475,62	
2010.95000.34000.609000	AMPLIACIÓ SKATE PARK						
2010.95000.49100.710000	Transferència de capital OAMCIC						
2010.95028.15000.610000	Vianantització del centre	163.614,52		163.614,52		163.614,52	
2010.95028.15100.622000	Aparcament Lluis Millet						
2010.95029.15000.609002	ROTONDA POMPEU FABRA 1A. ANUALITAT						
2010.95029.15000.610000	C/MURILLO-VILLA						

EXERCICIS TANCATS

OBLIGACIONS DE PRESSUPOSTOS TANCATS

EXERCICI 2011

Import Aplic.	Descripció	Obligacions pendents de pagament a 1 de Gener	Modificacions saldo inicial i anul·lacions	Total Obligacions	Prescripcions	Pagaments realitzats	Obligacions pendents de pagament a 31 de Desembre
2010.95029.15000.61000 01	OBRES DIVERSES	770,00		770,00		770,00	
2010.95029.23200.60000 00	PROJECTE LLEI DE BARRIS LLB CAMP1	63.169,06		63.169,06		63.169,06	
2010.95029.23200.60000 01	PROJECTE LLEI DE BARRIS LLB CAMP5						
2010.95029.23200.60000 02	PROJECTE LLEI DE BARRIS LLB CAMP8	385,67		385,67		385,67	
2010.95029.23200.62200 00	PROJECTE LLEI DE BARRIS LLB CAMP2						
2010.95029.23200.62200 01	PROJECTE LLEI DE BARRIS LLB CAMP4						
2010.95029.23200.62400 01	PROJECTE LLEI DE BARRIS LLB CAMP7						
2010.95029.23200.62500 00	PROJECTE LLEI DE BARRIS LLB CAMP6 ASS. DONES						
2010.95029.23200.63200 00	PROJECTE LLEI DE BARRIS LLB CAMP6 CENTRE CIVIC	28.719,98		28.719,98		28.719,98	
2010.95029.23200.63200 01	PROJECTE LLEI DE BARRIS LLB CAMP3	2.006,00		2.006,00		2.006,00	
2010.95029.32300.62700 00	ESCOLA DE MUSICA	16.627,85		16.627,85		16.627,85	
		11.476.930,44	-33.811,24	11.443.119,20		10.061.044,32	1.382.074,88

Ajuntament de SantCugat

EXERCICIS TANCATS

Data obtenció 15/05/2012

DRETS A COBRAR DE PRESSUPOSTOS TANCATS

EXERCICI 2011

APLICACIÓ PRESSUPOSTÀRIA	DESCRIPCIÓ	PENDENT DE COBRAMENT A 1 DE GENER	MODIFICACIONS SALDO INICIAL	DRETS ANUL·LATS		TOTAL DRETS ANUL·LATS
				ANUL·LACIÓ DE LIQUIDACIONS	APLAÇAMENT I FRACCIONAMENT	
2001.11500	IMPOST S/VEHICLES (PADRO)	289,18				
2001.35000	CC.EE. C.BRASIL I ALTRES (MIRA-SOL)	499,53				
2001.45008	GENERALITAT-MEDI AMBIENT (PLA DIRECTOR)	30.050,61				
2001.45009	GENERALITAT JUSTICIA - ATENCIO A LA INFANCIA	12.020,24				
2001.45050	GENERALITAT-PROMOCIO DEL TREBALL	14.833,37				
2001.47000	ALTRES APORTACIONS FORA DEL SECTOR PUBLIC	259,06				
2001.54101	INGRESSOS PATRIMONIALS	398,67				
2001.55000	VENDA SUBPRODUCTES RECOLLIDA SELECT.	319,14				
2001.75001	GENERALITAT PUOSC 2001 -RENOV.ENLLUM.LA FLORESTA	47.454,28				
2002.11300	IMPOST S/BENS IMMO.URBANS (PADRO)	1.263,34				
2002.11500	IMPOST S/VEHICLES (PADRO)	322,46				
2002.32100	TAXA - RECOLLIDA I ELIM.DE RESIDUS (PADRO)	45,09				
2002.39900	IMPREVISTOS	173,38				
2002.45005	GENERALITAT-B.SOCIAL.- P.FAMILIES MONOPARENTALS	0,43				
2002.45009	GENERALITAT - ACTUACIONS DE SOSTENIBILITAT	29.939,50				
2002.45053	GENERALITAT - FORMACIO OCUPACIONAL	2.154,00				
2002.45081	GENERALITAT - AGENTS CIVICS(NOUS FILONS)	4.675,16				
2002.45301	C.COMARCAL.- TRANSPORT ADAPTAT	1.753,04				
2002.45508	GENERALITAT - XEC SERVEI	6,01				
2002.46105	DIPUTACIO - CULTURA I JOVENTUT	4.808,10				
2002.46106	DIPUTACIO - ALTRES SUBVENCIONS	2.404,05				

Ajuntament de SantCugat

EXERCICIS TANCATS

Data obtenció 15/05/2012

DRETS A COBRAR DE PRESSUPOSTOS TANCATS

EXERCICI 2011

APLICACIÓ PRESSUPOSTÀRIA	DESCRIPCIÓ	PENDENT DE COBRAMENT A 1 DE GENER	MODIFICACIONS SALDO INICIAL	DRETS ANUL·LATS		TOTAL DRETS ANUL·LATS
				ANUL·LACIÓ DE LIQUIDACIONS	APLAÇAMENT I FRACCIONAMENT	
2002.49000	FSE - PROGRAMA EQUAL	8.316,70				
2002.54100	ARRENDAMENT FINQUES URBANES	1.081,82				
2002.54101	INGRESSOS PATRIMONIALS	3.424,70				
2002.55400	EXPLOTACIO DE BARS	1.502,54				
2002.75001	PUOSC - Renovació enllumenat Les PLanes	66.537,62				
2002.75005	GENERALITAT-E.BRESSOL EL NIU	10.560,83				
2002.77002	CAIXA SABADELL - Pla director Monestir 2a. fase	0,02				
2003.11300	IMPOST S/BENS IMM.UBANS (PADRO)	780,85				
2003.11500	IMPOST S/VEHICLES (PADRO)	393,29				
2003.11600	IMPOST S/INCREMENT VALOR DEL TERRENY	3.614,47				
2003.29000	IMPOST S/CONSTRUCCIONS, INST.I OBRES	1.560,64				
2003.34901	P.P. FOTOCOPIES I CARTOGRAFIA	44,46				
2003.34903	P.P. CONNEXIONS DE CLAVEGUERAM	1.570,18				
2003.39900	IMPREVISTOS	553,22				
2003.42001	MINISTERIO ASUNTOS SOC.- PROG.NATURA	2.581,95				
2003.42002	MINISTERIO ASUNTOS SOC.- CENTRE OBERT	6.738,48				
2003.42003	MINISTERIO ASUNTOS SOC.- PROGRAGA 0-3 ANYS	8.676,11				
2003.45000	PARTICIPACIO EN ING.GENERALITAT - FCLC	22.189,41				
2003.45002	GENERALITAT - B.SOCIAL - PROG.ANTENCIO BASICA	43.141,94				
2003.45003	GENERALITAT - B.SOCIAL - MARGINACIO SOCIAL	113.000,00				
2003.45004	GENERALITAT - ALTRES SUBVENCIONS	17.138,61				

Ajuntament de SantCugat

EXERCICIS TANCATS

Data obtenció 15/05/2012

DRETS A COBRAR DE PRESSUPOSTOS TANCATS

EXERCICI 2011

APLICACIÓ PRESSUPOSTÀRIA	DESCRIPCIÓ	PENDENT DE COBRAMENT A 1 DE GENER	MODIFICACIONS SALDO INICIAL	DRETS ANUL·LATS		TOTAL DRETS ANUL·LATS
				ANUL·LACIÓ DE LIQUIDACIONS	APLAÇAMENT I FRACCIONAMENT	
2003.45053	GENERALITAT - FROMACIO OCUPACIONAL	7.699,50				
2003.45054	GENERALITAT - AGENT OCUP.DESENV.LOCAL	49.225,19				
2003.45300	C.COMARCAL - CONVENI SERV.SOCIALS	22.120,80				
2003.45508	GENERALITAT - PROMOCIO DEL TREBALL	2.199,17				
2003.46100	DIPUTACIO - ESPORTS	1.500,00				
2003.49000	FSE - Program EQUAL	5.015,43				
2003.54101	INGRESSOS PATRIMONIALS	815,92				
2003.55000	VENDA SUBPRODUCTES RECOLLIDA SELECTIVA	71,24				
2003.60000	VENDA DE PATRIMONI	4.212,00				
2003.77001	TRANSFERENCIES DE PRIVATS	120.202,42				
2003.79000	FONS DE COHESIO - punts negres x.clavegueram	578.384,00				
2003.79001	FONS DE COHESIO - deixalleria i adeq.planta transf	996.614,54				
2004.11300	IMPOST S/ BENS IMM.URBANS (PADRO)	1.679,54				
2004.11311	IMPOST S/BENS IMM.URBANS (NOVES ALTES)	333,87				
2004.11500	IMPOST S/VEHICLES (PADRO)	414,71				
2004.11600	IMPOST S/INCREMENT VALOR DEL TERRENY	5.524,43				
2004.13000	IMPOST S/ACTIVITATS EMP. (PADRO)	1.345,96				
2004.31900	TAXA DE LLICÈNCIA D'OBRES					
2004.45000	PARTICIPACIO EN ING.GENERALITAT-FCLC	16.882,10				
2004.45002	GENERALITAT- G.SOCIAL- PROG.ATENCIO BASICA	883,69				
2004.45004	GENERALITAT-ALTRES SUBVENCIONS	4.800,00				

Ajuntament de SantCugat

EXERCICIS TANCATS

Data obtenció 15/05/2012

DRETS A COBRAR DE PRESSUPOSTOS TANCATS

EXERCICI 2011

APLICACIÓ PRESSUPOSTÀRIA	DESCRIPCIÓ	PENDENT DE COBRAMENT A 1 DE GENER	MODIFICACIONS SALDO INICIAL	DRETS ANUL·LATS		TOTAL DRETS ANUL·LATS
				ANUL·LACIÓ DE LIQUIDACIONS	APLAÇAMENT I FRACCIONAMENT	
2004.45007	GENERALITAT- B.SOCIAL- AJUT DOMICILIARI	9.278,21				
2004.45008	GENERALITAT- PLANIFICACIO FAMILIAR	3.236,68				
2004.45009	GENERALITAT- CLUB FEINA	21.795,20				
2004.45055	GENERALITAT- TREBALL- ACCIONS COL.ESPECIALS	35.370,00				
2004.45505	GENERALITAT- ACCIONS ORIENTACIO I INSERCIO	50.146,78				
2004.45508	GENERALITAT- PROMOCIO DEL TREBALL	64.385,36				
2004.45519	GENERALITAT- ESCOLA TALLER	11.688,91				
2004.45524	GENERALITAT- XEC SERVEI	727,85				
2004.46103	DIPUTACIO- JOVENTUT	6.840,00				
2004.46106	DIPUTACIO- ALTRES SUBVENCIONS	2.862,00				
2004.46109	DIPUTACIO- TREBALL	7.469,81				
2004.54100	ARRENDAMENT FINQUES URBANES	360,60				
2004.54101	INGRESSOS PATRIMONIALS	61,25				
2004.60000	AL.LIENACIO URBANISTICA	7.245,00				
2004.75000	GENERALIAT PUOSC- NOU AJUNTAMENT	63.878,20				
2004.75001	GENERALITAT- VIANANITZACIO	9,56				
2004.75002	GENERALITAT PUOSC- ESCALES TARRUELL	36.893,00				
2005.11300	IMPOST S/BENS IMM. URBANS (PADRO)	5.301,28				
2005.11500	IMPOST S/VEHICLES (PADRO)	804,46				
2005.13000	IMPOST S/ACTIVITATS EMP. (PADRO)	1.479,80				
2005.29000	IMPOST S/CONSTRUCCIONS, INSTAL. I OBRES	226.799,11				

Ajuntament de SantCugat

EXERCICIS TANCATS

Data obtenció 15/05/2012

DRETS A COBRAR DE PRESSUPOSTOS TANCATS

EXERCICI 2011

APLICACIÓ PRESSUPOSTÀRIA	DESCRIPCIÓ	PENDENT DE COBRAMENT A 1 DE GENER	MODIFICACIONS SALDO INICIAL	DRETS ANUL·LATS		TOTAL DRETS ANUL·LATS
				ANUL·LACIÓ DE LIQUIDACIONS	APLAÇAMENT I FRACCIONAMENT	
2005.31800	TAXA - LLICENCIA D'OBRES	36.915,53				
2005.33900	TAXA - UTILITZACIO PRIVADA DE VIA PUBLICA	70,38				
2005.34101	PP SERVEI DEL 010	2.451,33				
2005.34400	PP ASSITENCIA A DOMICILI	132,22				
2005.35000	CONTRIBUCIONS ESPECIALS	383,00				
2005.42005	PARTICIPACIO PER COMPENSACIO IAE	10.129,35				
2005.45000	PARTICIPACIO EN INGRESSOS GENERALITAT - FCLC	167.229,01				
2005.45004	GENERALITAT - ALTRES SUBVENCIONS	3.037,69				
2005.45005	GENERALITAT-B.SOCIAL-P.FAMILIES MONOPARENTALS	12.886,51				
2005.45008	GENERALITAT - PLANIFICACIO FAMILIAR	28.302,79				
2005.45010	GENERALITAT - INSTITUT CATALA DE LA DONA	94.912,83				
2005.45051	GENERALITAT - PLANS D'OCUPACIO	7.032,68		1.700,86		1.700,86
2005.45053	GENERALITAT - FORMACIO OCUPACIONAL	40.401,52				
2005.45505	GENERALITAT - PACTES TERRITORIALS PER A L'OCUPACIO	3.000,00				
2005.45519	GENERALITAT - PROGRAMES DE FORMACIO I TREBALL	45.135,44				
2005.46102	DIPUTACIO - SANITAT	2.700,00				
2005.46109	DIPUTACIO - ACCIONS COL. ESPECIALS	26.484,34				
2005.46112	DIPUTACIO - PACTES TERRITORIALS PER A L'OCUPACIO	16.241,21				
2005.49000	FSE - PROGRAMA EQUAL II IMPAC - TEM	2.599,62				
2005.54101	INGRESSOS PATRIMONIALS	23.704,90				

Ajuntament de SantCugat

EXERCICIS TANCATS

Data obtenció 15/05/2012

DRETS A COBRAR DE PRESSUPOSTOS TANCATS

EXERCICI 2011

APLICACIÓ PRESSUPOSTÀRIA	DESCRIPCIÓ	PENDENT DE COBRAMENT A 1 DE GENER	MODIFICACIONS SALDO INICIAL	DRETS ANUL·LATS		TOTAL DRETS ANUL·LATS
				ANUL·LACIÓ DE LIQUIDACIONS	APLAÇAMENT I FRACCIONAMENT	
2005.75000	GENERALITAT.- EQUIPAMENTS CONSULTORIS LOCALS	9.268,08				
2005.79000	FONS DE COHESIO PUNTS NEGRES XARXA DE CLAVEGUERAM	206.060,70				
2005.500.31009	APROFITAMENT ESPECIALS-EMPRESES SP					
2006.11300	IMPOST S/BENS IMM. URBANS (PADRÓ)	5.455,56				
2006.11311	IMPOST S/BENS IMM. URBANS (NOVES ALTES)	7.830,31				
2006.11500	IMPOST S/VEHICLES (PADRÓ)	45,15				
2006.11600	IMPOST S/INCREMENT VALOR DEL TERRENY	3.607,25				
2006.31900	TAXA DE LLICÈNCIA D'OBRES	1.522,36				
2006.32100	TAXA DE RECOLLIDA I ELIM. DE RESIDUS (PADRÓ)	73,40				
2006.32500	TAXA EXPEDICIÓ DOCUMENTS - GENERAL	0,10				
2006.32503	TAXA - GUALS	104,71				
2006.33200	TAXA - OCUPACIÓ SUBSÒL - EMPRESES SP	15,35				
2006.34100	P.P. MERCAT TORREBLANCA	356.034,65				
2006.34300	PP UTILITZACIÓ D'INSTAL.LACIONS ESPORTIVES	306,75				
2006.34400	PP ASSISTÈNCIA A DOMICILI	449,22				
2006.34903	PP CONNEXIONS DE CLAVEGUERAM	13.520,98				
2006.35000	CONTRIBUCIONS ESPECIALS	1.108.891,60		4.293,98		4.293,98
2006.39900	IMPREVISTOS	78,13				
2006.42003	MINISTERIO ASUNTOS SOC. - PROGRAMA 0-3 ANYS	19.496,00				
2006.45004	GENERALITAT - ALTRES SUBVENCIONS	37.259,01				
2006.45009	GENERALITAT - MARGINACIÓ SOCIAL	77.000,00				

Ajuntament de SantCugat

EXERCICIS TANCATS

Data obtenció 15/05/2012

DRETS A COBRAR DE PRESSUPOSTOS TANCATS

EXERCICI 2011

APLICACIÓ PRESSUPOSTÀRIA	DESCRIPCIÓ	PENDENT DE COBRAMENT A 1 DE GENER	MODIFICACIONS SALDO INICIAL	DRETS ANUL·LATS		TOTAL DRETS ANUL·LATS
				ANUL·LACIÓ DE LIQUIDACIONS	APLAÇAMENT I FRACCIONAMENT	
2006.45010	GENERALITAT - INSTITUT CATALA DE LA DONA	35.000,00				
2006.45014	GENERALITAT- SOLUCIONS MOBILITAT I GESTIO S.MPALS	80.700,00				
2006.45052	GENERALITAT - AUTOEMPRESA	6.003,99		6.003,99		6.003,99
2006.45053	GENERALITAT - FORMACIÓ OCUPACIONAL	16.000,52				
2006.45055	GENERALITAT - TREBALL - ACCIONS COL. ESPECIALS	6.075,90				
2006.45303	AGENCIA RESIDUS CAT. - RECOLLIDA SELECTIVA	149.199,73				
2006.45505	GENERALITAT - PACTES TERRITORIALS PER A L'OCUPACIÓ	31.696,75				
2006.45508	GENERALITAT - SOM JOVES	16.946,81				
2006.45519	GENERALITAT - CASA D'OFICIS	317,88				
2006.45526	GENERALITAT - JOVENTUT	6.000,00				
2006.45527	GENERALITAT- MODUL TRAMITACIO TEL.MPAL (e-TRAM)	3.000,00				
2006.46100	DIPUTACIÓ - ESPORTS	1.850,69				
2006.46102	DIPUTACIÓ - SALUT	2.000,00				
2006.46103	DIPUTACIÓ - JOVENTUT	1.050,00				
2006.46106	DIPUTACIÓ - ALTRES SUBVENCIONS	4.670,00				
2006.46107	DIPUTACIÓ - ACTIVITATS MUSEU DE S. CUGAT	6.000,00				
2006.46114	DIPUTACIÓ - TURISME	2.000,00				
2006.47001	ESPONSORITZACIÓ ACTES CULTURALS	18.000,00				
2006.47002	ESPONSORITZACIÓ ACTES ESPORTIUS	3.005,00				
2006.54100	ARRENDAMENT FINQUES URBANES	3.083,04				

Ajuntament de SantCugat

EXERCICIS TANCATS

Data obtenció 15/05/2012

DRETS A COBRAR DE PRESSUPOSTOS TANCATS

EXERCICI 2011

APLICACIÓ PRESSUPOSTÀRIA	DESCRIPCIÓ	PENDENT DE COBRAMENT A 1 DE GENER	MODIFICACIONS SALDO INICIAL	DRETS ANUL·LATS		TOTAL DRETS ANUL·LATS
				ANUL·LACIÓ DE LIQUIDACIONS	APLAÇAMENT I FRACCIONAMENT	
2006.54101	INGRESSOS PATRIMONIALS	555,88				
2006.54102	UTILITZACIÓ D'AULES I ALTRES ESPAIS PÚBLICS	270,10				
2006.54900	TRASPÀS DE PARADES ALS MERCATS	26.521,41				
2006.55500	VENDA SUBPRODUCTES RECOLLIDA SELECT.	14.386,30				
2006.55501	CESSIÓ DRETS DE SUPERFÍCIE	14.009,50		3.004,99		3.004,99
2006.75300	CONSELL C.DE L'ESPORT- CAMPT DE FUTBOL CAN MAGI	67.600,00				
2006.77004	APORTACIO BELL INDRET	280.352,00				
2006.83000	EXECUCIONS SUBSIDIÀRIES	7.610,56				
2007.11300	IMPOST S/BENS IMM. URBANS (PADRÓ)	10.968,96				
2007.11500	IMPOST S/VEHICLES (PADRÓ)	1.624,06				
2007.11501	IMPOST S/VEHICLES (ALTES DIPUTACIÓ)	12.151,66				
2007.11600	IMPOST S/INCREMENT VALOR DEL TERRENY	184.707,15				
2007.13000	IMPOST S/ACTIVITATS EMP. (PADRÓ)	619,79				
2007.30200	TAXA DE RECOLLIDA I ELIM. DE RESIDUS (PADRÓ)	172,10				
2007.32100	TAXA DE LLICÈNCIA D'OBRES	1.714,21				
2007.32500	TAXA EXPEDICIÓ DOCUMENTS - GENERAL	26,90				
2007.32901	TAXA - MERCATS MUNICIPALS	127,14				
2007.33100	TAXA - GUALS	14,48				
2007.33200	TAXA - OCUPACIÓ SUBSÒL - EMPRESES SP	91.826,50				
2007.33900	TAXA-UTILITZACIÓ PRIVADA DE VIA PÚBLICA	3.094,29				
2007.34100	PP ASSISTÈNCIA A DOMICILI	948,38				

Ajuntament de SantCugat

EXERCICIS TANCATS

Data obtenció 15/05/2012

DRETS A COBRAR DE PRESSUPOSTOS TANCATS

EXERCICI 2011

APLICACIÓ PRESSUPOSTÀRIA	DESCRIPCIÓ	PENDENT DE COBRAMENT A 1 DE GENER	MODIFICACIONS SALDO INICIAL	DRETS ANUL·LATS		TOTAL DRETS ANUL·LATS
				ANUL·LACIÓ DE LIQUIDACIONS	APLAÇAMENT I FRACCIONAMENT	
2007.34300	PP UTILITZACIÓ D'INSTAL.LACIONS ESPORTIVES	899,40				
2007.34400	PP ACTIVITATS DEL MUSEU DE ST. CUGAT	57,50				
2007.34903	PP CONNEXIONS DE CLAVEGUERAM	6.841,66				
2007.35000	QUOTES URBANISTIQUES PASSATGE SANT JULI	5.933,84				
2007.39110	SANCIONS TRIBUTÀRIES	24.841,78				
2007.39190	MULTES DE CIVISME	2.426,21				
2007.39211	RECÀRREC DE CONSTRENYIMENT	0,01				
2007.39300	INTERESSOS DE DEMORA	707,36				
2007.39900	IMPREVISTOS	314,73				
2007.42003	MINISTERIO ASUNTOS SOC. - CENTRE OBERT	31.000,00				
2007.45004	GENERALITAT - ALTRES SUBVENCIONS	40.431,68				
2007.45007	GENERALITAT - B.SOCIAL - AJUT DOMICILIARI	26.518,00				
2007.45008	GENERALITAT - PLANIFICACIÓ FAMILIAR	6.327,69				
2007.45050	GENERALITAT - IPI	416,68				
2007.45051	GENERALITAT - PLANS D'OCUPACIÓ	783,62				
2007.45052	GENERALITAT - AUTOEMPRESA	300,00				
2007.45053	GENERALITAT - FORMACIÓ OCUPACIONAL	680,54				
2007.45054	GENERALITAT - AGENT OCUP. DESENV. LOCAL	13.806,79				
2007.45301	C.COMARCAL - TRANSPORT ADAPTAT	23.820,00				
2007.45305	AGENCIA RESIDUS CAT. - RECOLLIDA SELECTIVA	78.170,63				
2007.46100	DIPUTACIÓ - ESPORTS	118,00				

Ajuntament de SantCugat

EXERCICIS TANCATS

Data obtenció 15/05/2012

DRETS A COBRAR DE PRESSUPOSTOS TANCATS

EXERCICI 2011

APLICACIÓ PRESSUPOSTÀRIA	DESCRIPCIÓ	PENDENT DE COBRAMENT A 1 DE GENER	MODIFICACIONS SALDO INICIAL	DRETS ANUL·LATS		TOTAL DRETS ANUL·LATS
				ANUL·LACIÓ DE LIQUIDACIONS	APLAÇAMENT I FRACCIONAMENT	
2007.46103	DIPUTACIÓ - SALUT	4.650,00				
2007.46104	DIPUTACIÓ - JOVENTUT	2.754,50				
2007.46107	DIPUTACIÓ - ALTRES SUBVENCIONS	20.480,00				
2007.46114	DIPUTACIÓ - TURISME	22,20				
2007.46400	EMA - TRACTAMENT DE RESIDUS EN PLANTA DE COMPOSTATGE	129,32				
2007.49001	FSE - TREBALL - PROG. DE GARANTIA SOCIAL	37.529,90				
2007.54101	INGRESSOS PATRIMONIALS	21.754,44				
2007.54102	UTILITZACIÓ D'AULES I ALTRES ESPAIS PÚBLICS	1.595,87				
2007.54900	TRASPÀS DE PARADES ALS MERCATS	7.157,30				
2007.55000	INGRESSOS DE CONCESSIONS ADMINISTRATIVES	2.050,00				
2007.55500	VENDA SUBPRODUCTES RECOLLIDA SELECT.	253,50				
2007.60000	AL.LIENACIÓ URBANÍSTICA	18.027,60				
2007.60001	AL.LIENACIÓ TERRENYS PER A VIVENDA LLOGUER	159.700,10				
2007.75003	GENERALITAT - MILLORA TRANSPORT URBÀ	0,01				
2007.75004	GENERALITAT- Consorci de Promocio Comercial	13.563,47				
2007.75006	REMODELACIO DEL CONSULTORI DE LA FLORESTA	69.600,00				
2008.11200	IMPOST S/BENS IMMOBLES RUSTICS	173,51				
2008.11300	IMPOST S/BENS IMM. URBANS (PADRÓ)	59.519,14	259,19	7.712,23		7.712,23
2008.11500	IMPOST S/VEHICLES (PADRÓ)	8.055,49				
2008.11600	IMPOST S/INCREMENT VALOR DEL TERRENY	252.496,94				
2008.13000	IMPOST S/ACTIVITATS EMP. (PADRÓ)	30.174,60				

Ajuntament de SantCugat

EXERCICIS TANCATS

Data obtenció 15/05/2012

DRETS A COBRAR DE PRESSUPOSTOS TANCATS

EXERCICI 2011

APLICACIÓ PRESSUPOSTÀRIA	DESCRIPCIÓ	PENDENT DE COBRAMENT A 1 DE GENER	MODIFICACIONS SALDO INICIAL	DRETS ANUL·LATS		TOTAL DRETS ANUL·LATS
				ANUL·LACIÓ DE LIQUIDACIONS	APLAÇAMENT I FRACCIONAMENT	
2008.29000	IMPOST S/CONSTRUCCIONS, INST. I OBRES	184.564,83		136.350,00		136.350,00
2008.30200	TAXA DE RECOLLIDA I ELIM. DE RESIDUS (PADRÓ)	1.559,74	44,25			
2008.30900	TAXA RECOLLIDA I MANUTENCIÓ DE GOSSOS	38,55				
2008.32100	TAXA DE LLICÈNCIA D'OBRES	41.574,36		19.134,80		19.134,80
2008.32500	TAXA EXPEDICIÓ DOCUMENTS - GENERAL	451,84				
2008.32503	TAXA EXPEDICIÓ DOCUMENTS URBANÍSTICS	17,14				
2008.32901	TAXA - MERCATS MUNICIPALS	2.969,20				
2008.33100	TAXA - GUALS	452,45				
2008.33200	TAXA - OCUPACIÓ SUBSÒL - EMPRESES SP	353.247,25				
2008.33900	TAXA-UTILITZACIÓ PRIVADA DE VIA PÚBLICA	3.243,85				
2008.34100	PP ASSISTÈNCIA A DOMICILI	1.977,68				
2008.34300	PP UTILITZACIÓ D'INSTAL.LACIONS ESPORTIVES	3.755,30				
2008.34400	PP ACTIVITATS DEL MUSEU DE ST. CUGAT	122,85				
2008.34903	PP CONNEXIONS DE CLAVEGUERAM	0,01				
2008.35000	QUOTES URBANISTIQUES PASSATGE SANT JULI	2.828,50				
2008.39110	SANCIONS TRIBUTÀRIES	29.807,49		180,00		180,00
2008.39190	MULTES DE CIVISME	1.040,00				
2008.39211	RECÀRREC DE CONSTRENYIMENT	268,90				
2008.39300	INTERESSOS DE DEMORA	1.155,27				
2008.39900	IMPREVISTOS	32,24				
2008.45012	GENERALITAT - B.SOCIAL - TRANSPORT ADAPTAT	3,00				

Ajuntament de SantCugat

EXERCICIS TANCATS

Data obtenció 15/05/2012

DRETS A COBRAR DE PRESSUPOSTOS TANCATS

EXERCICI 2011

APLICACIÓ PRESSUPOSTÀRIA	DESCRIPCIÓ	PENDENT DE COBRAMENT A 1 DE GENER	MODIFICACIONS SALDO INICIAL	DRETS ANUL·LATS		TOTAL DRETS ANUL·LATS
				ANUL·LACIÓ DE LIQUIDACIONS	APLAÇAMENT I FRACCIONAMENT	
2008.45015	GENERALITAT - DEPENDENCIA	95.966,77		59.834,31		59.834,31
2008.45017	GENERALITAT GOVERNACIÓ - ASSENTAMENT HUNGARÉS	5.000,00				
2008.45050	GENERALITAT - IPI	7.498,82				
2008.45051	GENERALITAT - PLANS D'OCUPACIÓ	1.466,36				
2008.45053	GENERALITAT - FORMACIÓ OCUPACIONAL	10.530,00				
2008.45056	GENERALITAT - ACCIONS PLA ESTRATÈGIC	1.859,62		125,10		125,10
2008.45057	GENERALITAT - AGÈNCIA DE GESTIÓ D'AJUNTS UNIVERSITARIS	951,82				
2008.45080	GENERALITAT - ALTRES SUBVENCIONS	2.404,00				
2008.45302	C.COMARCAL - ALTRES SUBVENCIONS	529,13				
2008.46100	DIPUTACIÓ - ESPORTS	75,00				
2008.46107	DIPUTACIÓ - ALTRES SUBVENCIONS	6.347,60				
2008.46117	DIPUTACIÓ - DINAMITZACIÓ COMERCIAL	618,71				
2008.46230	ADM.LOCALS.- CONVENI XV BIENNAL D'ART	20.000,00				
2008.49001	FSE - TREBALL - PROG. DE GARANTIA SOCIAL	11.315,89				
2008.54100	ARRENDAMENT FINQUES URBANES	0,05				
2008.54101	INGRESSOS PATRIMONIALS	9.919,57				
2008.54102	UTILITZACIÓ D'AULES I ALTRES ESPAIS PÚBLICS	1.939,56				
2008.55000	INGRESSOS DE CONCESSIONS ADMINISTRATIVES	1.072.122,49		15.556,56		15.556,56
2008.55002	CONCESSIÓ ADMINISTRATIVA DEIXALLERIA EMSHTR	1.811.354,04				
2008.55500	VENDA SUBPRODUCTES RECOLLIDA SELECT.	121,55				

Ajuntament de SantCugat

EXERCICIS TANCATS

Data obtenció 15/05/2012

DRETS A COBRAR DE PRESSUPOSTOS TANCATS

EXERCICI 2011

APLICACIÓ PRESSUPOSTÀRIA	DESCRIPCIÓ	PENDENT DE COBRAMENT A 1 DE GENER	MODIFICACIONS SALDO INICIAL	DRETS ANUL·LATS		TOTAL DRETS ANUL·LATS
				ANUL·LACIÓ DE LIQUIDACIONS	APLAÇAMENT I FRACCIONAMENT	
2008.60001	Venda de terrenys Promusa	2.038.539,83				
2008.75000	PUOSC-URBANIT. C/MURILLO, VILLÀ	630.000,00				
2008.76102	DIPUTACIO-EQUIPAMENTS CASALS DE JOVES TORREBLANCA	7,20				
2008.76104	DIPUTACIÓ - MODERNITZACIÓ MERCATS	12.000,00				
2009.110.83100	ESBART, CESSIÓ DE DRETS	50.000,00				
2009.130.75502	GENERALITAT- C.C.DE L'ESPORT CAMP DE RUGBI I PISTA ATLETISME	1.600.000,00				
2009.200.48000	APROTACIO MANTENIMENT J. CAN BELLET VULLPALLERES	0,01				
2009.200.72005	SUBVENCIO FEIL - C/ MIG DIA	0,09				
2009.200.72010	SUBVENCIO FEIL - VORERES RIUS I TAULET	0,01				
2009.200.72020	SUBVENCIO FEIL - CLAVEGUERAM SANT MAGI	0,01				
2009.200.76100	DIPUTACIO - XARXA MUNICIPIS - MILLORA CARRERS	300.000,00				
2009.300.39902	TELECOMUNICACIONS	4.759,89				
2009.300.42006	MINISTERIO-AVANZA SERVICIOS PUBLICOS DIGITALES 2008-2010 TCA	25.750,71				
2009.300.45100	SUBVENCIO MODERNITZACIO TECNOLOGICA	75.368,00		14.060,00		14.060,00
2009.300.76101	DIPUTACIO - XARXA MUNICIPIS - CENTRE DE CONTROL DE TRANSIT	300.000,00				
2009.400.45002	GENERALITAT - B.SOCIAL - PROG. ATENCIÓ BÀSICA	217.730,30				
2009.400.45004	GENERALITAT - FAMÍLIES DESAFAVORIDES PROGRAMA NATURA	1.750,00				
2009.400.45005	GENERALITAT - B.SOCIAL - P.FAMÍLIES MONOPARENTALS	750,09				

Ajuntament de SantCugat

EXERCICIS TANCATS

Data obtenció 15/05/2012

DRETS A COBRAR DE PRESSUPOSTOS TANCATS

EXERCICI 2011

APLICACIÓ PRESSUPOSTÀRIA	DESCRIPCIÓ	PENDENT DE COBRAMENT A 1 DE GENER	MODIFICACIONS SALDO INICIAL	DRETS ANUL·LATS		TOTAL DRETS ANUL·LATS
				ANUL·LACIÓ DE LIQUIDACIONS	APLAÇAMENT I FRACCIONAMENT	
2009.400.45007	GENERALITAT - B.SOCIAL - Programa Atenció Domiciliària	3.068,36				
2009.400.45009	GENERALITAT - INFÀNCIA I ADOLENCÈNCIA CENTRE OBERT	2.097,00				
2009.400.45015	GENERALITAT - SAD - DEPENDENCIA	22.527,97				
2009.400.45017	GENERALITAT GOVERNACIÓ - PROGRAMA FAMÍLIES ASSENTAMENT	40.000,00				
2009.400.45300	C.COMARCAL - Ajuts de menjadors escolars	20.152,70				
2009.400.46117	DIPUTACIO-SUFICIENCIA ALIMEN. PERIODE 0-3 ESC. BRESSOL	4.260,40				
2009.400.46229	DIPUTACIÓ - AGENT LOCAL D'IGUALTAT	12.000,00				
2009.400.47008	PATROCINI A L'ESPORT "JO TALLO AMB EL FUM"	7.500,00				
2009.402.45013	GENERALITAT - pla de ciutadania	7.567,48		2.000,00		2.000,00
2009.500.11200	IMPOST S/BENS IMMOBLES RUSTICS	190,58				
2009.500.11300	IMPOST S/VEHICLES (PADRÓ)	474.962,29	1.035,21	70.252,53		70.252,53
2009.500.11500	IMPOST S/VEHICLES (PADRÓ)	38.352,83	682,05	107,91		107,91
2009.500.11600	IMPOST S/INCREMENT VALOR DEL TERRENY	498.676,43	358,10			
2009.500.13000	IMPOST S/ACTIVITATS EMP. (PADRÓ)	115.044,01	41,67	8.999,73		8.999,73
2009.500.29000	IMPOST S/CONSTRUCCIONS, INST. I OBRES	44.879,56				
2009.500.30200	TAXA DE RECOLLIDA I ELIM. DE RESIDUS (PADRÓ)	10.192,40	45,80	176,49		176,49
2009.500.30900	TAXA RECOLLIDA I MANUTENCIÓ DE GOSSOS	193,10				
2009.500.32100	TAXA DE LLICÈNCIA D'OBRES	255.255,93		510,75		510,75
2009.500.32500	TAXA EXPEDICIÓ DOCUMENTS - GENERAL	80,20				
2009.500.32901	TAXA - MERCATS MUNICIPALS	3.224,40				

Ajuntament de SantCugat

EXERCICIS TANCATS

Data obtenció 15/05/2012

DRETS A COBRAR DE PRESSUPOSTOS TANCATS

EXERCICI 2011

APLICACIÓ PRESSUPOSTÀRIA	DESCRIPCIÓ	PENDENT DE COBRAMENT A 1 DE GENER	MODIFICACIONS SALDO INICIAL	DRETS ANUL·LATS		TOTAL DRETS ANUL·LATS
				ANUL·LACIÓ DE LIQUIDACIONS	APLAÇAMENT I FRACCIONAMENT	
2009.500.33100	TAXA - GUALS	2.312,88		43,35		43,35
2009.500.33200	TAXA - OCUPACIÓ SUBSÒL - EMPRESES SP	312.843,53				
2009.500.33900	TAXA-UTILITZACIÓ PRIVADA DE VIA PÚBLICA	10.692,38				
2009.500.34300	PP UTILITZACIÓ D'INSTAL.LACIONS ESPORTIVES	1.939,92				
2009.500.34902	PP SERVEI DEL 010	1.640,20				
2009.500.34903	CONNEXIONS DE CLAVEGUERAM	11.182,68		8.169,10		8.169,10
2009.500.39110	SANCIONS TRIBUTÀRIES	106.904,08	39,46	5.264,51		5.264,51
2009.500.39190	MULTES CIVIQUES		68,44			
2009.500.39211	RECÀRREC DE CONSTRENYIMENT	1.537,35				
2009.500.39300	INTERESSOS DE DEMORA	18.033,69	25,96			
2009.500.39900	IMPREVISTOS	1.008,70				
2009.500.42000	PARTICIPACIÓ EN INGRESSOS DE L'ESTAT	0,12				
2009.500.42002	PARTICIPACIÓ PER COMPENSACIÓ IAE	9,36				
2009.500.54100	ARRENDAMENT FINQUES URBANES	0,03				
2009.500.54102	UTILITZACIÓ D'AULES I ALTRES ESPAIS PÚBLICS	1.455,68				
2009.500.55000	INGRESSOS DE CONCESSIONS ADMINISTRATIVES	68.623,75				
2009.500.83000	EXECUCIONS SUBSIDIÀRIES	29.132,91				
2009.560.45050	GENERALITAT - IPI	10.284,12				
2009.560.45051	GENERALITAT - PLANS D'OCUPACIÓ	32.024,83				
2009.560.45052	GENERALITAT - CREACIÓ D'EMPRESES	26.000,00				
2009.560.45053	GENERALITAT - FORMACIÓ OCUPACIONAL	2.632,50				

EXERCICI 2011

APLICACIÓ PRESSUPOSTÀRIA	DESCRIPCIÓ	PENDENT DE COBRAMENT A 1 DE GENER	MODIFICACIONS SALDO INICIAL	DRETS ANUL·LATS		TOTAL DRETS ANUL·LATS
				ANUL·LACIÓ DE LIQUIDACIONS	APLAÇAMENT I FRACCIONAMENT	
2009.560.45057	FGENERALITAT - PQPI	9.192,26				
2009.560.45303	C.COMARCAL - CONVENI COPEVO- SOC	285.000,00				
2009.600.45082	GENERALITAT- LLEI DE BARRIS LES PLANES	17.864,62				
2009.600.75500	GENERALITAT - LLEI DE BARRIS LES PLANES	1.354.744,44				
2009.700.45538	GENERALITAT - MOSQUIT TIGRE	5.000,00				
2009.900.72000	SUBVENCIO FEIL- REHABILITACIÓ MERCAT PERE SAN	0,02				
2009.900.72002	SUBVENCIO FEIL - CASINO DE LA FLORESTA	46,95				
2010.100.45023	GENERALITAT - ACTIVITATS EN L'ÀMBIT DE LES ARTS VISUALS	4.000,00				
2010.100.46121	DIPUTACIÓ - CULTURA	3.000,00				
2010.110.76104	DIPUTACIO - QUALITAT 2008-2011 INST. TEATRE LA UNIÓ	36.337,38				
2010.111.46122	DIPUTACIÓ - JOVENTUT	18.858,00				
2010.120.46123	DIPUTACIÓ - MUSEU	3.500,00				
2010.120.46124	DIPUTACIÓ - CULTURA	15.200,00				
2010.121.46120	DIPUTACIÓ - TURISME	3.500,00				
2010.121.46124	DIPUTACIÓ - CULTURA	2.000,00				
2010.130.46100	DIPUTACIÓ - ESPORTS	36.658,00				
2010.130.46127	DIPUTACIÓ - SUBVENCIÓ MITJA MARATO	3.440,00				
2010.200.45019	GENERALITAT - AJUTS FOMENT RECOLLIDA SELEC. FRACCIÓ ORG.RES.	68.786,00				
2010.200.45020	GENERALITAT - AJUTS 2008 PROJ.PREVENCIO RESIDUS MPALS.	30.124,98				

EXERCICI 2011

APLICACIÓ PRESSUPOSTÀRIA	DESCRIPCIÓ	PENDENT DE COBRAMENT A 1 DE GENER	MODIFICACIONS SALDO INICIAL	DRETS ANUL·LATS		TOTAL DRETS ANUL·LATS
				ANUL·LACIÓ DE LIQUIDACIONS	APLAÇAMENT I FRACCIONAMENT	
2010.200.45021	GENERALITAT - AJUTS 2009 PROJECTES D'AMBIENTALITZACIÓ FESTES	6.000,00				
2010.200.46401	EMA - GESTIÓ LOGÍSTICA DE DEIXALLERIES	35.220,85				
2010.200.55000	INGRESSOS DE CONCESSIONS ADMINISTRATIVES	120.089,41				
2010.200.72002	SUBVENCIO FEOSL - SUPRESSIO BARRERES ARQUITECTONIQUES	9.427,09				
2010.200.72005	SUBVENCIO FEOSL - CONNEXIÓ COL·LECTORS D'AIGUA CAN SANT JOAN	302.857,87				
2010.200.72006	SUBVENCIO FEOSL SANEJAMENT CLAVEGUERAM P. VALLDOREIX	68.234,43				
2010.200.72007	SUBVENCIO FEOSL -* REPARACIO INSTAL AIGUA PISCINA VALLDOREIX	29.927,58				
2010.200.72008	SUBVENCIO FEOSL MILLORA ACCESSIBILITAT ESCOLA D'ART	27.756,90				
2010.200.72009	SUBVENCIO FEOSL - SUPRESSIO BARRERES ARQUITEC - EQUIP. CULT.	7.200,00				
2010.200.72010	SUBVENCIO FEOSL - CALAI AIGÜES PLUVIALS C/ MANEL FARRES	180.895,40				
2010.200.72011	SUBVENCIO FEOSL - ENERGIA FOTOVOLTAICA	18.283,99				
2010.200.72012	SUBVENCIO FEOSL - CLAVEGUERAM CAMI SALUT VALLDOREIX	50.029,26				
2010.200.72022	SUBV FEOSL - ACCESSOS E. BRESSOL CEIP FERRAN CLUA VALLDOREIX	81.210,87				
2010.200.72025	SUBV FEOSL - REHABILITACIÓ SOLERA COL·LECTOR R. CAN MORA	123.926,90				
2010.200.76108	DIPUTACIÓ - SUBVENCIO C/ ESCALETES	70.000,00				
2010.200.76109	DIPUTACIÓ - SUBVENCIO C/ SALLÉS	183.716,00				
2010.200.76110	DIPUTACIÓ - SUBVENCIÓ C/ MIR	44.000,00				

EXERCICI 2011

APLICACIÓ PRESSUPOSTÀRIA	DESCRIPCIÓ	PENDENT DE COBRAMENT A 1 DE GENER	MODIFICACIONS SALDO INICIAL	DRETS ANUL·LATS		TOTAL DRETS ANUL·LATS
				ANUL·LACIÓ DE LIQUIDACIONS	APLAÇAMENT I FRACCIONAMENT	
2010.200.76111	DIPUTACIÓ - SUBVENCIÓ CARRER MARGES	113.101,00				
2010.200.76112	DIPUTACIÓ - SUBVENCIÓ PASSEIG DIPUTACIÓ	109.623,00				
2010.200.76113	DIPUTACIÓ - SUBVENCIÓ PASSEIG DE LA CREU	303.029,00				
2010.300.33800	INFRAESTRUCTURA DE TELECOMUNICACIONS	116.941,78				
2010.300.46700	SUBVENCIÓ CONSORCI AOC MODERNITZACIÓ TECNOLÒGICA	28.440,00		28.440,00		28.440,00
2010.300.72013	SUBVENCIO FEOSL - BANDA AMPLA EMD	7.500,00				
2010.300.72014	SUBVENCIO FEOSL - FIBRA OPTICA	66.509,32				
2010.300.72016	SUBVENCIO FEOSL - WEB AL MOBIL	2.250,00				
2010.300.72017	SUBVENCIO FEOSL - CAPTACIO IMATGES	34.648,41				
2010.300.72018	SUBVENCIO FEOSL - GESTIO SERVEIS POLICIALS I EMERGENCIES	19.899,74				
2010.300.72020	SUBVENCIO FEOSL - ACCES ADMINISTRACIÓ	26.952,42				
2010.300.72021	SUBVENCIO FEOSL - PROTOCOLS POLICIA LOCAL	26.441,42				
2010.300.72023	SUBV FEOSL-PUNTS MULTIMEDIA PER ACCES ADMO ELECTRONICA	26.355,30				
2010.300.72024	SUBV FEOSL-APLICACIO INFORMATICA GESTIO BACKOFFICE	9.894,30				
2010.400.45002	GENERALITAT - B.SOCIAL - PROG. ATENCIÓ BÀSICA	123.572,79				
2010.400.45007	GENERALITAT - B.SOCIAL - PROG. ATENCIÓ DOMICILIÀRIA	21.384,25				
2010.400.45008	GENERALITAT - DROGODEPENDÈNCIA	15.082,68				
2010.400.45009	GENERALITAT - INFÀNCIA I ADOLENCÈNCIA CENTRE OBERT	76.931,00				
2010.400.45012	GENERALITAT - B.SOCIAL - TRANSPORT ADAPTAT	60.086,30				

EXERCICI 2011

APLICACIÓ PRESSUPOSTÀRIA	DESCRIPCIÓ	PENDENT DE COBRAMENT A 1 DE GENER	MODIFICACIONS SALDO INICIAL	DRETS ANUL·LATS		TOTAL DRETS ANUL·LATS
				ANUL·LACIÓ DE LIQUIDACIONS	APLAÇAMENT I FRACCIONAMENT	
2010.400.45014	GENERALITAT- PUNT DE TROBADA	12.940,70				
2010.400.45015	GENERALITAT - SAD - DEPENDENCIA	320.358,89		43.355,89		43.355,89
2010.400.45022	GENERALITAT - URGÈNCIES SOCIALS	21.851,78				
2010.400.45084	GENERALITAT - BIBLIONÓN, RECURSOS PER CONSTRUIR LA PAU	7.000,00				
2010.400.45300	C.COMARCAL - AJUTS MENJADORS ESCOLARS	65.202,79				
2010.400.45301	C.COMARCAL - TRANSPORT ADAPTAT	52.915,09				
2010.400.46101	DIPUTACIÓ - PLA MPAL. DE DROGUES	12.200,00				
2010.400.46104	DIPUTACIÓ - DESENVOLOPAMENT DEL SAD	53.388,80				
2010.400.46105	DIPUTACIÓ - RATIO PER HABITANT	67.365,05				
2010.400.46118	DIPUTACIO - URGENCIA SOCIAL	44.961,11				
2010.400.47008	PATROCINI A L'ESPORT "JO TALLO AMB EL FUM"	7.500,00				
2010.400.75053	GENERALITAT - ADEQUACIÓ CONSULTORI LOCAL DE LES PLANES	60.000,00				
2010.401.46102	DIPUTACIÓ - POLÍTIQUES D'IGUALTAT	4.440,05				
2010.401.46114	DIPUTACIÓ - CENTRE D'INFORMACIÓ DE RECURSOS PER A DONES	12.000,00				
2010.402.45013	GENERALITAT - PLA DE CIUTADANIA	77.944,00				
2010.402.46110	DIPUTACIÓ - MEDIACIÓ CIUTADANA	15.000,00				
2010.402.46115	DIPUTACIÓ - POLITIQUES MPALS. De DIVERSITAT. I CIUTADANIA	14.607,19				
2010.403.46103	DIPUTACIÓ - PROMOCIÓ DE LA SALUT	7.950,00				
2010.403.46112	DIPUTACIÓ - PREVENCIÓ LEGIONEL·LOSI	3.850,00				
2010.403.46113	DIPUTACIÓ - SEGURETAT ALIMENTÀRIA MPAL.	13.950,00				

Ajuntament de SantCugat

EXERCICIS TANCATS

Data obtenció 15/05/2012

DRETS A COBRAR DE PRESSUPOSTOS TANCATS

EXERCICI 2011

APLICACIÓ PRESSUPOSTÀRIA	DESCRIPCIÓ	PENDENT DE COBRAMENT A 1 DE GENER	MODIFICACIONS SALDO INICIAL	DRETS ANUL·LATS		TOTAL DRETS ANUL·LATS
				ANUL·LACIÓ DE LIQUIDACIONS	APLAÇAMENT I FRACCIONAMENT	
2010.500.11200	IMPOST S/BENS IMMOBLES RUSTICS	440,40		23,90		23,90
2010.500.11300	IMPOST S/BENS IMM. URBANS (PADRÓ)	1.758.029,44	5.531,15	418.730,01		418.730,01
2010.500.11500	IMPOST S/VEHICLES (PADRÓ)	186.704,15	164,79	1.067,77		1.067,77
2010.500.11501	IMPOST S/VEHICLES (ALTES DIPUTACIÓ)	482,76				
2010.500.11600	IMPOST S/INCREMENT VALOR DEL TERRENY	2.543.548,54		31.772,82		31.772,82
2010.500.13000	IMPOST S/ACTIVITATS EMP. (PADRÓ)	413.746,18	19.180,25	97.455,70		97.455,70
2010.500.29000	IMPOST S/CONSTRUCCIONS, INST. I OBRES	494.889,11		351.962,30		351.962,30
2010.500.30200	TAXA DE RECOLLIDA I ELIM. DE RESIDUS (PADRÓ)	43.325,32		3.156,54		3.156,54
2010.500.30900	TAXA RECOLLIDA I MANUTENCIÓ DE GOSSOS	1.436,70				
2010.500.32100	TAXA DE LLICÈNCIA D'OBRES	272.910,25		105.504,51		105.504,51
2010.500.32500	TAXA EXPEDICIÓ DOCUMENTS - GENERAL	2.141,45		119,20		119,20
2010.500.32501	TAXA - PLAQUES I DISTINTIUS	7,40				
2010.500.32502	TAXA FOTOCÒPIES DOCUMENTS INTERNS I CARTOGRAFIA	12,03				
2010.500.32901	TAXA - MERCATS MUNICIPALS	5.193,78				
2010.500.32902	TAXA OBERTURA D'ESTABLIMENTS	156.822,74		15.133,08		15.133,08
2010.500.33100	TAXA - GUALS	20.328,89	54,16	526,31		526,31
2010.500.33200	TAXA - OCUPACIÓ SUBSÒL - EMPRESES SERVEIS DE SUBMINISTRAMENT	750.329,36	123,11			
2010.500.33201	TAXA - OCUPACIÓ SUBSÒL - EMPRESES SERVEIS DE TECOMUNICACIONS	312.688,39				
2010.500.33900	TAXA-UTILITZACIÓ PRIVADA DE VIA PÚBLICA	63.765,39		9.731,45		9.731,45
2010.500.34100	PP ASSISTÈNCIA A DOMICILI	1.455,93				

EXERCICI 2011

APLICACIÓ PRESSUPOSTÀRIA	DESCRIPCIÓ	PENDENT DE COBRAMENT A 1 DE GENER	MODIFICACIONS SALDO INICIAL	DRETS ANUL·LATS		TOTAL DRETS ANUL·LATS
				ANUL·LACIÓ DE LIQUIDACIONS	APLAÇAMENT I FRACCIONAMENT	
2010.500.34300	PP UTILITZACIÓ D'INSTAL.LACIONS ESPORTIVES	6.027,21				
2010.500.34400	PP ACTIVITATS DEL MUSEU DE ST. CUGAT	1.966,42				
2010.500.34903	CONNEXIONS DE CLAVEGUERAM	13.299,71				
2010.500.38001	REINT. TANCATS - SUBV. COMPENSATORIA ENTITATS ESPORTIVES	147.878,01				
2010.500.39110	SANCIONS TRIBUTÀRIES	542.367,55		15.748,36		15.748,36
2010.500.39190	MULTES DE CIVISME	112.997,91		9.753,99		9.753,99
2010.500.39211	RECÀRREC DE CONSTRENYIMENT	36.002,61		98,06		98,06
2010.500.39300	INTERESSOS DE DEMORA	50.549,00		1.080,33		1.080,33
2010.500.39610	COLONIA OLLER - QUOTES URBANISTIQUES	2.702.182,97		54.465,94		54.465,94
2010.500.39611	COLONIA OLLER - DIF. ADJUDICACIÓ MES INDEMNITZACIO	650.020,41				
2010.500.39900	IMPREVISTOS	1.349,07				
2010.500.45000	PARTICIPACIÓ EN ING. GENERALITAT - FCLC	369.598,68		0,03		0,03
2010.500.45080	GENERALITAT - ALTRES SUBVENCIONS	10.415,00				
2010.500.46108	DIPUTACIÓ - ALTRES SUBVENCIONS	7.280,00				
2010.500.47000	ALTRES APORTACIONS FORA SECTOR PÚBLIC	6.000,00				
2010.500.54101	INGRESSOS PATRIMONIALS	8.801,40				
2010.500.54102	UTILITZACIÓ D'AULES I ALTRES ESPAIS PÚBLICS	6.762,08		43,10		43,10
2010.500.55000	INGRESSOS DE CONCESSIONS ADMINISTRATIVES	1.134.682,44		3.013,93		3.013,93
2010.500.55501	CANON EXPLOTACIÓ	15.433.998,54				
2010.500.60200	ALIENACIÓ SOBRANT DE VIALS	2.806,40				
2010.500.75060	PUOSC - BIBLIOTECA MIRA-SOL	250.000,00				

EXERCICI 2011

APLICACIÓ PRESSUPOSTÀRIA	DESCRIPCIÓ	PENDENT DE COBRAMENT A 1 DE GENER	MODIFICACIONS SALDO INICIAL	DRETS ANUL·LATS		TOTAL DRETS ANUL·LATS
				ANUL·LACIÓ DE LIQUIDACIONS	APLAÇAMENT I FRACCIONAMENT	
2010.500.75081	GENERALITAT - SUBVENCIÓ PISTA ATLETISME ST CUGAT DEL VALLES	200.000,00				
2010.500.83000	EXECUCIONS SUBSIDIÀRIES	178.778,89		33.766,38		33.766,38
2010.520.46119	DIPUTACIÓ - COMERÇ	15.145,00				
2010.520.76106	DIPUTACIÓ - COMERÇ - EQUIPAMENTS VIDEOCONFERENCIA	10.000,00				
2010.520.76107	DIUPTACIÓ-COMERÇ-NOVA DISTRIB. PARADES MERCAT I CLIM S VENDA	12.000,00				
2010.560.45050	GENERALITAT - IPI	52.651,14				
2010.560.45051	GENERALITAT - PLANS D'OCUPACIÓ	280.642,94				
2010.560.45052	GENERALITAT - CREACIÓ D'EMPRESES	44.910,00				
2010.560.45054	GENERALITAT - AGENT OCUP. DESENV. LOCAL	54.091,10				
2010.560.45056	GENERALITAT - ACCIONS PLA ESTRATÈGIC	36.371,09				
2010.560.45057	FGENERALITAT - PQPI	36.769,05				
2010.560.45058	GENERALITAT - ACCIONS OCUPACIONALS PLA DE BARRIS	23.274,42				
2010.560.45303	C.COMARCAL - CONVENI COPEVO- SOC	149.075,00				
2010.560.46111	DIPUTACIÓ - XBMQ - DESENVOLUPAMENT LOCAL	69.910,51				
2010.600.30900	APORTACIO MANTENIMENT J.CAN BELLET VULLPALLERES	684.431,72				
2010.600.45082	GENERALITAT- LLEI DE BARRIS LES PLANES	65.300,00				
2010.600.72003	SUBVENCIO FEOSL - RENOVACIÓ PARADES BUS	38.845,69				
2010.600.75050	GENERALITAT - LLEI DE BARRIS LES PLANES	329.451,86				
2010.700.45083	GENERALITAT - MEDI AMBIENT PROTECCIÓ D'ANIMALS	7.810,00				

Ajuntament de SantCugat

EXERCICIS TANCATS

Data obtenció 15/05/2012

DRETS A COBRAR DE PRESSUPOSTOS TANCATS

EXERCICI 2011

APLICACIÓ PRESSUPOSTÀRIA	DESCRIPCIÓ	PENDENT DE COBRAMENT A 1 DE GENER	MODIFICACIONS SALDO INICIAL	DRETS ANUL·LATS		TOTAL DRETS ANUL·LATS
				ANUL·LACIÓ DE LIQUIDACIONS	APLAÇAMENT I FRACCIONAMENT	
2010.700.46125	RESTAURACIÓ LLERA RIERA CAN CABASSA	8.000,00				
2010.700.47011	APORTACIÓ TECNIABRE CONTROL DE QUALITAT	11.164,07				
2010.700.72004	SUBVENCIO FEOSL - FRANGES SEGURETAT FORESTAL	14.021,35				
2010.700.72015	SUBVENCIO FEOSL - PERGOLA FOTOVOLTAICA PARC R. BARNILS	40.982,53				
2010.700.72019	SUBVENCIO FEOSL - RESTAURACIO PAISTGE V CATALÀ I AV GRAELLS	54.193,53				
2010.700.72026	SUBV FEOSL-RESTAURACIÓ JARDINS DEL MONESTIR	53.400,20				
2010.700.72027	SUBV FEOSL-RECUPERACIÓ SENDER RIERA SANT CUGAT	78.263,88				
2010.700.75051	GENERALITAT - ADQUISICIÓ VEHICLES ELÈCTRIC	37.768,50		76,43		76,43
2010.800.46126	PROJECTE FOTOGRÀFICS CABANAS	7.000,00				
2010.900.72001	SUBVENCIO FEOSL - BIBLIOTECA MIRASOL	408.646,12				
2010.900.75080	GENERALITAT PUOSC - ESCOLA DE MÚSICA	320.000,00				
2010.950.76114	DIPUTACIÓ - SUBVENCIÓ AMPLIACIÓ SKATE PARK	76.531,00				
	TOTAL	55.687.431,89	27.653,59	1.588.507,22		1.588.507,22

EXERCICIS TANCATS

DRETS A COBRAR DE PRESSUPOSTOS TANCATS

EXERCICI 2011

APLICACIÓ PRESSUPOSTÀRIA	DESCRIPCIÓ	DRETS CANCEL·LATS				TOTAL DRETS CANCEL·LATS	RECAPTACIÓ	PENDENT DE COBRAMENT A 31 DE DESEMBRE
		COBROS EN ESPÈCIE	INSOLVÈNCIES	PRESCRIPCIONS	ALTRES CAUSES			
2001.11500	IMPOST S/VEHICLES (PADRO)						220,99	68,19
2001.35000	CC.EE. C.BRASIL I ALTRES (MIRA-SOL)						499,53	
2001.45008	GENERALITAT-MEDI AMBIENT (PLA DIRECTOR)							30.050,61
2001.45009	GENERALITAT JUSTICIA - ATENCIO A LA INFANCIA							12.020,24
2001.45050	GENERALITAT-PROMOCIO DEL TREBALL							14.833,37
2001.47000	ALTRES APORTACIONS FORA DEL SECTOR PUBLIC							259,06
2001.54101	INGRESSOS PATRIMONIALS							398,67
2001.55000	VENDA SUBPRODUCTES RECOLLIDA SELECT.							319,14
2001.75001	GENERALITAT PUOSC 2001 -RENOV.ENLLUM.LA FLORESTA							47.454,28
2002.11300	IMPOST S/BENS IMMO.URBANS (PADRO)							1.263,34
2002.11500	IMPOST S/VEHICLES (PADRO)						220,99	101,47
2002.32100	TAXA - RECOLLIDA I ELIM.DE RESIDUS (PADRO)							45,09
2002.39900	IMPREVISTOS							173,38
2002.45005	GENERALITAT-B.SOCIAL.- P.FAMILIES MONOPARENTALS							0,43
2002.45009	GENERALITAT - ACTUACIONS DE SOSTENIBILITAT							29.939,50
2002.45053	GENERALITAT - FORMACIO OCUPACIONAL							2.154,00
2002.45081	GENERALITAT - AGENTS CIVICS(NOUS FILONS)							4.675,16
2002.45301	C.COMARCAL.- TRANSPORT ADAPTAT							1.753,04

EXERCICIS TANCATS

DRETS A COBRAR DE PRESSUPOSTOS TANCATS

EXERCICI 2011

APLICACIÓ PRESSUPOSTÀRIA	DESCRIPCIÓ	DRETS CANCEL·LATS				TOTAL DRETS CANCEL·LATS	RECAPTACIÓ	PENDENT DE COBRAMENT A 31 DE DESEMBRE
		COBROS EN ESPÈCIE	INSOLVÈNCIES	PRESCRIPCIONS	ALTRES CAUSES			
2002.45508	GENERALITAT - XEC SERVEI							6,01
2002.46105	DIPUTACIO - CULTURA I JOVENTUT							4.808,10
2002.46106	DIPUTACIO - ALTRES SUBVENCIONS							2.404,05
2002.49000	FSE - PROGRAMA EQUAL							8.316,70
2002.54100	ARRENDAMENT FINQUES URBANES							1.081,82
2002.54101	INGRESSOS PATRIMONIALS							3.424,70
2002.55400	EXPLOTACIO DE BARS							1.502,54
2002.75001	PUOSC - Renovació enllumenat Les PLanes						52.289,40	14.248,22
2002.75005	GENERALITAT-E.BRESSOL EL NIU							10.560,83
2002.77002	CAIXA SABADELL - Pla director Monestir 2a. fase							0,02
2003.11300	IMPOST S/BENS IMM.UBANS (PADRO)							780,85
2003.11500	IMPOST S/VEHICLES (PADRO)						196,07	197,22
2003.11600	IMPOST S/INCREMENT VALOR DEL TERRENY							3.614,47
2003.29000	IMPOST S/CONSTRUCCIONS, INST.I OBRES							1.560,64
2003.34901	P.P. FOTOCOPIES I CARTOGRAFIA							44,46
2003.34903	P.P. CONNEXIONS DE CLAVEGUERAM							1.570,18
2003.39900	IMPREVISTOS							553,22
2003.42001	MINISTERIO ASUNTOS SOC.- PROG.NATURA							2.581,95
2003.42002	MINISTERIO ASUNTOS SOC.- CENTRE OBERT							6.738,48

EXERCICIS TANCATS

DRETS A COBRAR DE PRESSUPOSTOS TANCATS

EXERCICI 2011

APLICACIÓ PRESSUPOSTÀRIA	DESCRIPCIÓ	DRETS CANCEL·LATS				TOTAL DRETS CANCEL·LATS	RECAPTACIÓ	PENDENT DE COBRAMENT A 31 DE DESEMBRE
		COBROS EN ESPÈCIE	INSOLVÈNCIES	PRESCRIPCIONS	ALTRES CAUSES			
2003.42003	MINISTERIO ASUNTOS SOC.- PROGRAGA 0-3 ANYS							8.676,11
2003.45000	PARTICIPACIO EN ING.GENERALITAT - FCLC							22.189,41
2003.45002	GENERALITAT - B.SOCIAL - PROG.ANTENCIO BASICA							43.141,94
2003.45003	GENERALITAT - B.SOCIAL - MARGINACIO SOCIAL							113.000,00
2003.45004	GENERALITAT - ALTRES SUBVENCIONS							17.138,61
2003.45053	GENERALITAT - FROMACIO OCUPACIONAL							7.699,50
2003.45054	GENERALITAT - AGENT OCUP.DESENV.LOCAL							49.225,19
2003.45300	C.COMARCAL - CONVENI SERV.SOCIALS							22.120,80
2003.45508	GENERALITAT - PROMOCIO DEL TREBALL							2.199,17
2003.46100	DIPUTACIO - ESPORTS							1.500,00
2003.49000	FSE - Program EQUAL							5.015,43
2003.54101	INGRESSOS PATRIMONIALS							815,92
2003.55000	VENDA SUBPRODUCTES RECOLLIDA SELECTIVA							71,24
2003.60000	VENDA DE PATRIMONI							4.212,00
2003.77001	TRANSFERENCIES DE PRIVATS							120.202,42
2003.79000	FONS DE COHESIO - punts negres x.clavegueram							578.384,00
2003.79001	FONS DE COHESIO - deixalleria i adeq.planta transf							996.614,54
2004.11300	IMPOST S/ BENS IMM.URBANS (PADRO)						356,93	1.322,61

EXERCICIS TANCATS

DRETS A COBRAR DE PRESSUPOSTOS TANCATS

EXERCICI 2011

APLICACIÓ PRESSUPOSTÀRIA	DESCRIPCIÓ	DRETS CANCEL·LATS				TOTAL DRETS CANCEL·LATS	RECAPTACIÓ	PENDENT DE COBRAMENT A 31 DE DESEMBRE
		COBROS EN ESPÈCIE	INSOLVÈNCIES	PRESCRIPCIONS	ALTRES CAUSES			
2004.11311	IMPOST S/BENS IMM.URBANS (NOVES ALTES)							333,87
2004.11500	IMPOST S/VEHICLES (PADRO)						206,74	207,97
2004.11600	IMPOST S/INCREMENT VALOR DEL TERRENY							5.524,43
2004.13000	IMPOST S/ACTIVITATS EMP. (PADRO)							1.345,96
2004.31900	TAXA DE LLICÈNCIA D'OBRES							
2004.45000	PARTICIPACIO EN ING.GENERALITAT-FCLC							16.882,10
2004.45002	GENERALITAT- G.SOCIAL- PROG.ATENCIO BASICA							883,69
2004.45004	GENERALITAT-ALTRES SUBVENCIONS							4.800,00
2004.45007	GENERALITAT- B.SOCIAL- AJUT DOMICILIARI							9.278,21
2004.45008	GENERALITAT- PLANIFICACIO FAMILIAR							3.236,68
2004.45009	GENERALITAT- CLUB FEINA							21.795,20
2004.45055	GENERALITAT- TREBALL- ACCIONS COL.ESPECIALS						3.000,75	32.369,25
2004.45505	GENERALITAT- ACCIONS ORIENTACIO I INSERCIO							50.146,78
2004.45508	GENERALITAT- PROMOCIO DEL TREBALL							64.385,36
2004.45519	GENERALITAT- ESCOLA TALLER							11.688,91
2004.45524	GENERALITAT- XEC SERVEI							727,85
2004.46103	DIPUTACIO- JOVENTUT							6.840,00
2004.46106	DIPUTACIO- ALTRES SUBVENCIONS							2.862,00

EXERCICIS TANCATS

DRETS A COBRAR DE PRESSUPOSTOS TANCATS

EXERCICI 2011

APLICACIÓ PRESSUPOSTÀRIA	DESCRIPCIÓ	DRETS CANCEL·LATS				TOTAL DRETS CANCEL·LATS	RECAPTACIÓ	PENDENT DE COBRAMENT A 31 DE DESEMBRE
		COBROS EN ESPÈCIE	INSOLVÈNCIES	PRESCRIPCIONS	ALTRES CAUSES			
2004.46109	DIPUTACIO- TREBALL							7.469,81
2004.54100	ARRENDAMENT FINQUES URBANES							360,60
2004.54101	INGRESSOS PATRIMONIALS							61,25
2004.60000	AL.LIENACIO URBANISTICA							7.245,00
2004.75000	GENERALIAT PUOSC- NOU AJUNTAMENT						63.696,19	182,01
2004.75001	GENERALITAT- VIANANITZACIO						9,56	
2004.75002	GENERALITAT PUOSC- ESCALES TARRUELL						36.893,00	
2005.11300	IMPOST S/BENS IMM. URBANS (PADRO)						925,17	4.376,11
2005.11500	IMPOST S/VEHICLES (PADRO)						212,04	592,42
2005.13000	IMPOST S/ACTIVITATS EMP. (PADRO)							1.479,80
2005.29000	IMPOST S/CONSTRUCCIONS, INSTAL. I OBRES							226.799,11
2005.31800	TAXA - LLICENCIA D'OBRES							36.915,53
2005.33900	TAXA - UTILITZACIO PRIVADA DE VIA PUBLICA							70,38
2005.34101	PP SERVEI DEL 010							2.451,33
2005.34400	PP ASSITENCIA A DOMICILI							132,22
2005.35000	CONTRIBUCIONS ESPECIALS							383,00
2005.42005	PARTICIPACIO PER COMPENSACIO IAE							10.129,35
2005.45000	PARTICIPACIO EN INGRESSOS GENERALITAT - FCLC							167.229,01
2005.45004	GENERALITAT - ALTRES SUBVENCIONS							3.037,69

EXERCICIS TANCATS

DRETS A COBRAR DE PRESSUPOSTOS TANCATS

EXERCICI 2011

APLICACIÓ PRESSUPOSTÀRIA	DESCRIPCIÓ	DRETS CANCEL·LATS				TOTAL DRETS CANCEL·LATS	RECAPTACIÓ	PENDENT DE COBRAMENT A 31 DE DESEMBRE
		COBROS EN ESPÈCIE	INSOLVÈNCIES	PRESCRIPCIONS	ALTRES CAUSES			
2005.45005	GENERALITAT-B.SOCIAL-P.FAMILIES MONOPARENTALS							12.886,51
2005.45008	GENERALITAT - PLANIFICACIO FAMILIAR							28.302,79
2005.45010	GENERALITAT - INSTITUT CATALA DE LA DONA							94.912,83
2005.45051	GENERALITAT - PLANS D'OCUPACIO							5.331,82
2005.45053	GENERALITAT - FORMACIO OCUPACIONAL							40.401,52
2005.45505	GENERALITAT - PACTES TERRITORIALS PER A L'OCUPACIO							3.000,00
2005.45519	GENERALITAT - PROGRAMES DE FORMACIO I TREBALL							45.135,44
2005.46102	DIPUTACIO - SANITAT							2.700,00
2005.46109	DIPUTACIO - ACCIONS COL. ESPECIALS							26.484,34
2005.46112	DIPUTACIO - PACTES TERRITORIALS PER A L'OCUPACIO							16.241,21
2005.49000	FSE - PROGRAMA EQUAL II IMPAC - TEM						2.599,62	
2005.54101	INGRESSOS PATRIMONIALS							23.704,90
2005.75000	GENERALITAT.- EQUIPAMENTS CONSULTORIS LOCALS							9.268,08
2005.79000	FONS DE COHESIO PUNTS NEGRES XARXA DE CLAVEGUERAM							206.060,70
2005.500.31009	APROFITAMENT ESPECIALS-EMPRESES SP							
2006.11300	IMPOST S/BENS IMM. URBANS (PADRÓ)						2.472,01	2.983,55
2006.11311	IMPOST S/BENS IMM. URBANS (NOVES ALTES)						1.085,43	6.744,88
2006.11500	IMPOST S/VEHICLES (PADRÓ)						45,15	

EXERCICIS TANCATS

DRETS A COBRAR DE PRESSUPOSTOS TANCATS

EXERCICI 2011

APLICACIÓ PRESSUPOSTÀRIA	DESCRIPCIÓ	DRETS CANCEL·LATS				TOTAL DRETS CANCEL·LATS	RECAPTACIÓ	PENDENT DE COBRAMENT A 31 DE DESEMBRE
		COBROS EN ESPÈCIE	INSOLVÈNCIES	PRESCRIPCIONS	ALTRES CAUSES			
2006.11600	IMPOST S/INCREMENT VALOR DEL TERRENY							3.607,25
2006.31900	TAXA DE LLICÈNCIA D'OBRES							1.522,36
2006.32100	TAXA DE RECOLLIDA I ELIM. DE RESIDUS (PADRÓ)							73,40
2006.32500	TAXA EXPEDICIÓ DOCUMENTS - GENERAL							0,10
2006.32503	TAXA - GUALS							104,71
2006.33200	TAXA - OCUPACIÓ SUBSÒL - EMPRESES SP							15,35
2006.34100	P.P. MERCAT TORREBLANCA						3.030,41	353.004,24
2006.34300	PP UTILITZACIÓ D'INSTAL.LACIONS ESPORTIVES							306,75
2006.34400	PP ASSISTÈNCIA A DOMICILI							449,22
2006.34903	PP CONNEXIONS DE CLAVEGUERAM							13.520,98
2006.35000	CONTRIBUCIONS ESPECIALS						594.533,33	510.064,29
2006.39900	IMPREVISTOS							78,13
2006.42003	MINISTERIO ASUNTOS SOC. - PROGRAMA 0-3 ANYS						19.496,00	
2006.45004	GENERALITAT - ALTRES SUBVENCIONS							37.259,01
2006.45009	GENERALITAT - MARGINACIÓ SOCIAL							77.000,00
2006.45010	GENERALITAT - INSTITUT CATALA DE LA DONA							35.000,00
2006.45014	GENERALITAT- SOLUCIONS MOBILITAT I GESTIO S.MPALS							80.700,00
2006.45052	GENERALITAT - AUTOEMPRESA							

EXERCICIS TANCATS

DRETS A COBRAR DE PRESSUPOSTOS TANCATS

EXERCICI 2011

APLICACIÓ PRESSUPOSTÀRIA	DESCRIPCIÓ	DRETS CANCEL·LATS				TOTAL DRETS CANCEL·LATS	RECAPTACIÓ	PENDENT DE COBRAMENT A 31 DE DESEMBRE
		COBROS EN ESPÈCIE	INSOLVÈNCIES	PRESCRIPCIONS	ALTRES CAUSES			
2006.45053	GENERALITAT - FORMACIÓ OCUPACIONAL							16.000,52
2006.45055	GENERALITAT - TREBALL - ACCIONS COL. ESPECIALS							6.075,90
2006.45303	AGENCIA RESIDUS CAT. - RECOLLIDA SELECTIVA							149.199,73
2006.45505	GENERALITAT - PACTES TERRITORIALS PER A L'OCUPACIÓ							31.696,75
2006.45508	GENERALITAT - SOM JOVES							16.946,81
2006.45519	GENERALITAT - CASA D'OFICIS							317,88
2006.45526	GENERALITAT - JOVENTUT							6.000,00
2006.45527	GENERALITAT- MODUL TRAMITACIO TEL.MPAL (e-TRAM)							3.000,00
2006.46100	DIPUTACIÓ - ESPORTS							1.850,69
2006.46102	DIPUTACIÓ - SALUT							2.000,00
2006.46103	DIPUTACIÓ - JOVENTUT							1.050,00
2006.46106	DIPUTACIÓ - ALTRES SUBVENCIONS							4.670,00
2006.46107	DIPUTACIÓ - ACTIVITATS MUSEU DE S. CUGAT							6.000,00
2006.46114	DIPUTACIÓ - TURISME							2.000,00
2006.47001	ESPONSORITZACIÓ ACTES CULTURALS							18.000,00
2006.47002	ESPONSORITZACIÓ ACTES ESPORTIUS							3.005,00
2006.54100	ARRENDAMENT FINQUES URBANES							3.083,04
2006.54101	INGRESSOS PATRIMONIALS							555,88

EXERCICIS TANCATS

DRETS A COBRAR DE PRESSUPOSTOS TANCATS

EXERCICI 2011

APLICACIÓ PRESSUPOSTÀRIA	DESCRIPCIÓ	DRETS CANCEL·LATS				TOTAL DRETS CANCEL·LATS	RECAPTACIÓ	PENDENT DE COBRAMENT A 31 DE DESEMBRE
		COBROS EN ESPÈCIE	INSOLVÈNCIES	PRESCRIPCIONS	ALTRES CAUSES			
2006.54102	UTILITZACIÓ D'AULES I ALTRES ESPAIS PÚBLICS							270,10
2006.54900	TRASPÀS DE PARADES ALS MERCATS							26.521,41
2006.55500	VENDA SUBPRODUCTES RECOLLIDA SELECT.							14.386,30
2006.55501	CESSIÓ DRETS DE SUPERFÍCIE							11.004,51
2006.75300	CONSELL C.DE L'ESPORT- CAMPT DE FUTBOL CAN MAGI							67.600,00
2006.77004	APORTACIO BELL INDRET							280.352,00
2006.83000	EXECUCIONS SUBSIDIÀRIES							7.610,56
2007.11300	IMPOST S/BENS IMM. URBANS (PADRÓ)		97,10			97,10	2.788,84	8.083,02
2007.11500	IMPOST S/VEHICLES (PADRÓ)		695,96			695,96	427,70	500,40
2007.11501	IMPOST S/VEHICLES (ALTES DIPUTACIÓ)							12.151,66
2007.11600	IMPOST S/INCREMENT VALOR DEL TERRENY		132,11			132,11	153.226,17	31.348,87
2007.13000	IMPOST S/ACTIVITATS EMP. (PADRÓ)							619,79
2007.30200	TAXA DE RECOLLIDA I ELIM. DE RESIDUS (PADRÓ)						86,00	86,10
2007.32100	TAXA DE LLICÈNCIA D'OBRES						758,26	955,95
2007.32500	TAXA EXPEDICIÓ DOCUMENTS - GENERAL							26,90
2007.32901	TAXA - MERCATS MUNICIPALS						127,14	
2007.33100	TAXA - GUALS							14,48
2007.33200	TAXA - OCUPACIÓ SUBSÒL - EMPRESES SP							91.826,50

EXERCICIS TANCATS

DRETS A COBRAR DE PRESSUPOSTOS TANCATS

EXERCICI 2011

APLICACIÓ PRESSUPOSTÀRIA	DESCRIPCIÓ	DRETS CANCEL·LATS				TOTAL DRETS CANCEL·LATS	RECAPTACIÓ	PENDENT DE COBRAMENT A 31 DE DESEMBRE
		COBROS EN ESPÈCIE	INSOLVÈNCIES	PRESCRIPCIONS	ALTRES CAUSES			
2007.33900	TAXA-UTILITZACIÓ PRIVADA DE VIA PÚBLICA						128,47	2.965,82
2007.34100	PP ASSISTÈNCIA A DOMICILI							948,38
2007.34300	PP UTILITZACIÓ D'INSTAL.LACIONS ESPORTIVES							899,40
2007.34400	PP ACTIVITATS DEL MUSEU DE ST. CUGAT							57,50
2007.34903	PP CONNEXIONS DE CLAVEGUERAM							6.841,66
2007.35000	QUOTES URBANISTIQUES PASSATGE SANT JULI						2.966,92	2.966,92
2007.39110	SANCIONS TRIBUTÀRIES		350,25			350,25	1.938,67	22.552,86
2007.39190	MULTES DE CIVISME							2.426,21
2007.39211	RECÀRREC DE CONSTRENYIMENT						0,01	
2007.39300	INTERESSOS DE DEMORA		8,32			8,32	2,00	697,04
2007.39900	IMPREVISTOS							314,73
2007.42003	MINISTERIO ASUNTOS SOC. - CENTRE OBERT							31.000,00
2007.45004	GENERALITAT - ALTRES SUBVENCIONS							40.431,68
2007.45007	GENERALITAT - B.SOCIAL - AJUT DOMICILIARI							26.518,00
2007.45008	GENERALITAT - PLANIFICACIÓ FAMILIAR							6.327,69
2007.45050	GENERALITAT - IPI							416,68
2007.45051	GENERALITAT - PLANS D'OCUPACIÓ							783,62
2007.45052	GENERALITAT - AUTOEMPRESA						300,00	
2007.45053	GENERALITAT - FORMACIÓ OCUPACIONAL							680,54

EXERCICIS TANCATS

DRETS A COBRAR DE PRESSUPOSTOS TANCATS

EXERCICI 2011

APLICACIÓ PRESSUPOSTÀRIA	DESCRIPCIÓ	DRETS CANCEL·LATS				TOTAL DRETS CANCEL·LATS	RECAPTACIÓ	PENDENT DE COBRAMENT A 31 DE DESEMBRE
		COBROS EN ESPÈCIE	INSOLVÈNCIES	PRESCRIPCIONS	ALTRES CAUSES			
2007.45054	GENERALITAT - AGENT OCUP. DESENV. LOCAL							13.806,79
2007.45301	C.COMARCAL - TRANSPORT ADAPTAT							23.820,00
2007.45305	AGENCIA RESIDUS CAT. - RECOLLIDA SELECTIVA							78.170,63
2007.46100	DIPUTACIÓ - ESPORTS							118,00
2007.46103	DIPUTACIÓ - SALUT							4.650,00
2007.46104	DIPUTACIÓ - JOVENTUT							2.754,50
2007.46107	DIPUTACIÓ - ALTRES SUBVENCIONS							20.480,00
2007.46114	DIPUTACIÓ - TURISME							22,20
2007.46400	EMA - TRACTAMENT DE RESIDUS EN PLANTA DE COMPOSTATGE							129,32
2007.49001	FSE - TREBALL - PROG. DE GARANTIA SOCIAL							37.529,90
2007.54101	INGRESSOS PATRIMONIALS							21.754,44
2007.54102	UTILITZACIÓ D'AULES I ALTRES ESPAIS PÚBLICS							1.595,87
2007.54900	TRASPÀS DE PARADES ALS MERCATS							7.157,30
2007.55000	INGRESSOS DE CONCESSIONS ADMINISTRATIVES						1.000,00	1.050,00
2007.55500	VENDA SUBPRODUCTES RECOLLIDA SELECT.							253,50
2007.60000	AL.LIENACIÓ URBANÍSTICA							18.027,60
2007.60001	AL.LIENACIÓ TERRENYS PER A VIVENDA LLOGUER						159.700,10	
2007.75003	GENERALITAT - MILLORA TRANSPORT URBÀ						0,01	

EXERCICIS TANCATS

DRETS A COBRAR DE PRESSUPOSTOS TANCATS

EXERCICI 2011

APLICACIÓ PRESSUPOSTÀRIA	DESCRIPCIÓ	DRETS CANCEL·LATS				TOTAL DRETS CANCEL·LATS	RECAPTACIÓ	PENDENT DE COBRAMENT A 31 DE DESEMBRE
		COBROS EN ESPÈCIE	INSOLVÈNCIES	PRESCRIPCIONS	ALTRES CAUSES			
2007.75004	GENERALITAT- Consorci de Promocio Comercial							13.563,47
2007.75006	REMODELACIO DEL CONSULTORI DE LA FLORESTA							69.600,00
2008.11200	IMPOST S/BENS IMMOBLES RUSTICS							173,51
2008.11300	IMPOST S/BENS IMM. URBANS (PADRÓ)						9.080,37	42.985,73
2008.11500	IMPOST S/VEHICLES (PADRÓ)		3.878,00			3.878,00	796,19	3.381,30
2008.11600	IMPOST S/INCREMENT VALOR DEL TERRENY		4.133,94			4.133,94	13.530,21	234.832,79
2008.13000	IMPOST S/ACTIVITATS EMP. (PADRÓ)		11.615,44			11.615,44	385,61	18.173,55
2008.29000	IMPOST S/CONSTRUCCIONS, INST. I OBRES							48.214,83
2008.30200	TAXA DE RECOLLIDA I ELIM. DE RESIDUS (PADRÓ)		125,71			125,71	384,93	1.093,35
2008.30900	TAXA RECOLLIDA I MANUTENCIÓ DE GOSSOS							38,55
2008.32100	TAXA DE LLICÈNCIA D'OBRES		592,20			592,20	625,06	21.222,30
2008.32500	TAXA EXPEDICIÓ DOCUMENTS - GENERAL						445,45	6,39
2008.32503	TAXA EXPEDICIÓ DOCUMENTS URBANÍSTICS							17,14
2008.32901	TAXA - MERCATS MUNICIPALS						2.498,51	470,69
2008.33100	TAXA - GUALS		59,60			59,60	41,90	350,95
2008.33200	TAXA - OCUPACIÓ SUBSÒL - EMPRESES SP							353.247,25
2008.33900	TAXA-UTILITZACIÓ PRIVADA DE VIA PÚBLICA						741,04	2.502,81
2008.34100	PP ASSISTÈNCIA A DOMICILI							1.977,68

EXERCICIS TANCATS

DRETS A COBRAR DE PRESSUPOSTOS TANCATS

EXERCICI 2011

APLICACIÓ PRESSUPOSTÀRIA	DESCRIPCIÓ	DRETS CANCEL·LATS				TOTAL DRETS CANCEL·LATS	RECAPTACIÓ	PENDENT DE COBRAMENT A 31 DE DESEMBRE
		COBROS EN ESPÈCIE	INSOLVÈNCIES	PRESCRIPCIONS	ALTRES CAUSES			
2008.34300	PP UTILITZACIÓ D'INSTAL.LACIONS ESPORTIVES							3.755,30
2008.34400	PP ACTIVITATS DEL MUSEU DE ST. CUGAT							122,85
2008.34903	PP CONNEXIONS DE CLAVEGUERAM							0,01
2008.35000	QUOTES URBANISTIQUES PASSATGE SANT JULI						1.414,47	1.414,03
2008.39110	SANCIONS TRIBUTÀRIES		1.421,72			1.421,72	5.952,13	22.253,64
2008.39190	MULTES DE CIVISME							1.040,00
2008.39211	RECÀRREC DE CONSTRENYIMENT							268,90
2008.39300	INTERESSOS DE DEMORA		10,21			10,21	675,81	469,25
2008.39900	IMPREVISTOS							32,24
2008.45012	GENERALITAT - B.SOCIAL - TRANSPORT ADAPTAT							3,00
2008.45015	GENERALITAT - DEPENDENCIA							36.132,46
2008.45017	GENERALITAT GOVERNACIÓ - ASSENTAMENT HUNGARÉS							5.000,00
2008.45050	GENERALITAT - IPI							7.498,82
2008.45051	GENERALITAT - PLANS D'OCUPACIÓ							1.466,36
2008.45053	GENERALITAT - FORMACIÓ OCUPACIONAL							10.530,00
2008.45056	GENERALITAT - ACCIONS PLA ESTRATÈGIC						1.734,52	
2008.45057	GENERALITAT - AGÈNCIA DE GESTIÓ D'AJUNTS UNIVERSITARIS							951,82
2008.45080	GENERALITAT - ALTRES SUBVENCIONS						2.404,00	

EXERCICIS TANCATS

DRETS A COBRAR DE PRESSUPOSTOS TANCATS

EXERCICI 2011

APLICACIÓ PRESSUPOSTÀRIA	DESCRIPCIÓ	DRETS CANCEL·LATS				TOTAL DRETS CANCEL·LATS	RECAPTACIÓ	PENDENT DE COBRAMENT A 31 DE DESEMBRE
		COBROS EN ESPÈCIE	INSOLVÈNCIES	PRESCRIPCIONS	ALTRES CAUSES			
2008.45302	C.COMARCAL - ALTRES SUBVENCIONS							529,13
2008.46100	DIPUTACIÓ - ESPORTS							75,00
2008.46107	DIPUTACIÓ - ALTRES SUBVENCIONS							6.347,60
2008.46117	DIPUTACIÓ - DINAMITZACIÓ COMERCIAL							618,71
2008.46230	ADM.LOCALS.- CONVENI XV BIENNAL D'ART							20.000,00
2008.49001	FSE - TREBALL - PROG. DE GARANTIA SOCIAL						8.298,32	3.017,57
2008.54100	ARRENDAMENT FINQUES URBANES							0,05
2008.54101	INGRESSOS PATRIMONIALS							9.919,57
2008.54102	UTILITZACIÓ D'AULES I ALTRES ESPAIS PÚBLICS							1.939,56
2008.55000	INGRESSOS DE CONCESSIONS ADMINISTRATIVES						1.045.735,26	10.830,67
2008.55002	CONCESSIÓ ADMINISTRATIVA DEIXALLERIA EMSHTR							1.811.354,04
2008.55500	VENDA SUBPRODUCTES RECOLLIDA SELECT.							121,55
2008.60001	Venda de terrenys Promusa						110.853,71	1.927.686,12
2008.75000	PUOSC-URBANIT. C/MURILLO, VILLÀ							630.000,00
2008.76102	DIPUTACIO-EQUIPAMENTS CASALS DE JOVES TORREBLANCA							7,20
2008.76104	DIPUTACIÓ - MODERNITZACIÓ MERCATS						7.892,34	4.107,66
2009.110.83100	ESBART, CESSIÓ DE DRETS							50.000,00
2009.130.75502	GENERALITAT- C.C.DE L'ESPORT CAMP DE RUGBI I PISTA ATLETISME							1.600.000,00

EXERCICIS TANCATS

DRETS A COBRAR DE PRESSUPOSTOS TANCATS

EXERCICI 2011

APLICACIÓ PRESSUPOSTÀRIA	DESCRIPCIÓ	DRETS CANCEL·LATS				TOTAL DRETS CANCEL·LATS	RECAPTACIÓ	PENDENT DE COBRAMENT A 31 DE DESEMBRE
		COBROS EN ESPÈCIE	INSOLVÈNCIES	PRESCRIPCIONS	ALTRES CAUSES			
2009.200.48000	APROTACIO MANTENIMENT J. CAN BELLET VULLPALLERES							0,01
2009.200.72005	SUBVENCIO FEIL - C/ MIG DIA							0,09
2009.200.72010	SUBVENCIO FEIL - VORERES RIUS I TAULET							0,01
2009.200.72020	SUBVENCIO FEIL - CLAVEGUERAM SANT MAGI						0,01	
2009.200.76100	DIPUTACIO - XARXA MUNICIPIS - MILLORA CARRERS							300.000,00
2009.300.39902	TELECOMUNICACIONS							4.759,89
2009.300.42006	MINISTERIO-AVANZA SERVICIOS PUBLICOS DIGITALES 2008-2010 TCA						1.711,50	24.039,21
2009.300.45100	SUBVENCIO MODERNITZACIO TECNOLOGICA						38.720,00	22.588,00
2009.300.76101	DIPUTACIO - XARXA MUNICIPIS - CENTRE DE CONTROL DE TRANSIT						21.220,00	278.780,00
2009.400.45002	GENERALITAT - B.SOCIAL - PROG. ATENCIÓ BÀSICA						217.730,30	
2009.400.45004	GENERALITAT - FAMÍLIES DESAFAVORIDES PROGRAMA NATURA						1.750,00	
2009.400.45005	GENERALITAT - B.SOCIAL - P.FAMÍLIES MONOPARENTALS						750,09	
2009.400.45007	GENERALITAT - B.SOCIAL - Programa Atenció Domiciliària						3.068,36	
2009.400.45009	GENERALITAT - INFÀNCIA I ADOLENCÈNCIA CENTRE OBERT						2.097,00	
2009.400.45015	GENERALITAT - SAD - DEPENDENCIA						22.527,97	
2009.400.45017	GENERALITAT GOVERNACIÓ - PROGRAMA FAMÍLIES ASSENTAMENT							40.000,00
2009.400.45300	C.COMARCAL - Ajuts de menjadors escolars						20.152,70	

EXERCICIS TANCATS

DRETS A COBRAR DE PRESSUPOSTOS TANCATS

EXERCICI 2011

APLICACIÓ PRESSUPOSTÀRIA	DESCRIPCIÓ	DRETS CANCEL·LATS				TOTAL DRETS CANCEL·LATS	RECAPTACIÓ	PENDENT DE COBRAMENT A 31 DE DESEMBRE
		COBROS EN ESPÈCIE	INSOLVÈNCIES	PRESCRIPCIONS	ALTRES CAUSES			
2009.400.46117	DIPUTACIO-SUFICIENCIA ALIMEN. PERIODE 0-3 ESC. BRESSOL							4.260,40
2009.400.46229	DIPUTACIÓ - AGENT LOCAL D'IGUALTAT						3.726,62	8.273,38
2009.400.47008	PATROCINI A L'ESPORT "JO TALLO AMB EL FUM"							7.500,00
2009.402.45013	GENERALITAT - pla de ciutadania						5.567,48	
2009.500.11200	IMPOST S/BENS IMMOBLES RUSTICS							190,58
2009.500.11300	IMPOST S/VEHICLES (PADRÓ)						48.752,91	356.992,06
2009.500.11500	IMPOST S/VEHICLES (PADRÓ)		14.244,77			14.244,77	10.508,35	14.173,85
2009.500.11600	IMPOST S/INCREMENT VALOR DEL TERRENY		43.093,60			43.093,60	160.430,07	295.510,86
2009.500.13000	IMPOST S/ACTIVITATS EMP. (PADRÓ)		5.209,00			5.209,00	9.479,70	91.397,25
2009.500.29000	IMPOST S/CONSTRUCCIONS, INST. I OBRES						16.868,65	28.010,91
2009.500.30200	TAXA DE RECOLLIDA I ELIM. DE RESIDUS (PADRÓ)		2.063,21			2.063,21	1.674,91	6.323,59
2009.500.30900	TAXA RECOLLIDA I MANUTENCIÓ DE GOSSOS		50,20			50,20	142,90	
2009.500.32100	TAXA DE LLICÈNCIA D'OBRES		5.382,99			5.382,99	8.775,85	240.586,34
2009.500.32500	TAXA EXPEDICIÓ DOCUMENTS - GENERAL		24,05			24,05	50,00	6,15
2009.500.32901	TAXA - MERCATS MUNICIPALS						3.224,40	
2009.500.33100	TAXA - GUALS		228,24			228,24	409,78	1.631,51
2009.500.33200	TAXA - OCUPACIÓ SUBSÒL - EMPRESES SP							312.843,53
2009.500.33900	TAXA-UTILITZACIÓ PRIVADA DE VIA PÚBLICA		2.663,85			2.663,85	3.849,15	4.179,38

EXERCICIS TANCATS

DRETS A COBRAR DE PRESSUPOSTOS TANCATS

EXERCICI 2011

APLICACIÓ PRESSUPOSTÀRIA	DESCRIPCIÓ	DRETS CANCEL·LATS				TOTAL DRETS CANCEL·LATS	RECAPTACIÓ	PENDENT DE COBRAMENT A 31 DE DESEMBRE
		COBROS EN ESPÈCIE	INSOLVÈNCIES	PRESCRIPCIONS	ALTRES CAUSES			
2009.500.34300	PP UTILITZACIÓ D'INSTAL.LACIONS ESPORTIVES				129,87	129,87	189,81	1.620,24
2009.500.34902	PP SERVEI DEL 010							1.640,20
2009.500.34903	CONNEXIONS DE CLAVEGUERAM							3.013,58
2009.500.39110	SANCIONS TRIBUTÀRIES		19.276,30			19.276,30	27.257,25	55.145,48
2009.500.39190	MULTES CIVIQUES							68,44
2009.500.39211	RECÀRREC DE CONSTRENYIMENT		481,61			481,61	908,67	147,07
2009.500.39300	INTERESSOS DE DEMORA		1.315,54			1.315,54	1.603,93	15.140,18
2009.500.39900	IMPREVISTOS						82,00	926,70
2009.500.42000	PARTICIPACIÓ EN INGRESSOS DE L'ESTAT							0,12
2009.500.42002	PARTICIPACIÓ PER COMPENSACIÓ IAE							9,36
2009.500.54100	ARRENDAMENT FINQUES URBANES							0,03
2009.500.54102	UTILITZACIÓ D'AULES I ALTRES ESPAIS PÚBLICS							1.455,68
2009.500.55000	INGRESSOS DE CONCESSIONS ADMINISTRATIVES							68.623,75
2009.500.83000	EXECUCIONS SUBSIDIÀRIES						332,22	28.800,69
2009.560.45050	GENERALITAT - IPI						10.283,95	0,17
2009.560.45051	GENERALITAT - PLANS D'OCUPACIÓ						28.850,49	3.174,34
2009.560.45052	GENERALITAT - CREACIÓ D'EMPRESES						14.375,00	11.625,00
2009.560.45053	GENERALITAT - FORMACIÓ OCUPACIONAL						2.632,50	
2009.560.45057	FGENERALITAT - PQPI							9.192,26

EXERCICIS TANCATS

DRETS A COBRAR DE PRESSUPOSTOS TANCATS

EXERCICI 2011

APLICACIÓ PRESSUPOSTÀRIA	DESCRIPCIÓ	DRETS CANCEL·LATS				TOTAL DRETS CANCEL·LATS	RECAPTACIÓ	PENDENT DE COBRAMENT A 31 DE DESEMBRE
		COBROS EN ESPÈCIE	INSOLVÈNCIES	PRESCRIPCIONS	ALTRES CAUSES			
2009.560.45303	C.COMARCAL - CONVENI COPEVO- SOC							285.000,00
2009.600.45082	GENERALITAT- LLEI DE BARRIS LES PLANES							17.864,62
2009.600.75500	GENERALITAT - LLEI DE BARRIS LES PLANES							1.354.744,44
2009.700.45538	GENERALITAT - MOSQUIT TIGRE						4.000,00	1.000,00
2009.900.72000	SUBVENCIO FEIL- REHABILITACIÓ MERCAT PERE SAN							0,02
2009.900.72002	SUBVENCIO FEIL - CASINO DE LA FLORESTA							46,95
2010.100.45023	GENERALITAT - ACTIVITATS EN L'ÀMBIT DE LES ARTS VISUALS						4.000,00	
2010.100.46121	DIPUTACIÓ - CULTURA						3.000,00	
2010.110.76104	DIPUTACIO - QUALITAT 2008-2011 INST. TEATRE LA UNIÓ						35.240,58	1.096,80
2010.111.46122	DIPUTACIÓ - JOVENTUT						18.858,00	
2010.120.46123	DIPUTACIÓ - MUSEU						3.500,00	
2010.120.46124	DIPUTACIÓ - CULTURA						15.200,00	
2010.121.46120	DIPUTACIÓ - TURISME						3.500,00	
2010.121.46124	DIPUTACIÓ - CULTURA						2.000,00	
2010.130.46100	DIPUTACIÓ - ESPORTS						36.658,00	
2010.130.46127	DIPUTACIÓ - SUBVENCIÓ MITJA MARATO						3.440,00	
2010.200.45019	GENERALITAT - AJUTS FOMENT RECOLLIDA SELEC. FRACCIÓ ORG.RES.						68.786,00	
2010.200.45020	GENERALITAT - AJUTS 2008 PROJ.PREVENCIO RESIDUS MPALS.							30.124,98

EXERCICIS TANCATS

DRETS A COBRAR DE PRESSUPOSTOS TANCATS

EXERCICI 2011

APLICACIÓ PRESSUPOSTÀRIA	DESCRIPCIÓ	DRETS CANCEL·LATS				TOTAL DRETS CANCEL·LATS	RECAPTACIÓ	PENDENT DE COBRAMENT A 31 DE DESEMBRE
		COBROS EN ESPÈCIE	INSOLVÈNCIES	PRESCRIPCIONS	ALTRES CAUSES			
2010.200.45021	GENERALITAT - AJUTS 2009 PROJECTES D'AMBIENTALITZACIÓ FESTES							6.000,00
2010.200.46401	EMA - GESTIÓ LOGÍSTICA DE DEIXALLERIES							35.220,85
2010.200.55000	INGRESSOS DE CONCESSIONS ADMINISTRATIVES						120.089,41	
2010.200.72002	SUBVENCIO FEOSL - SUPRESSIO BARRERES ARQUITECTONIQUES						9.427,09	
2010.200.72005	SUBVENCIO FEOSL - CONNEXIÓ COL·LECTORS D'AIGUA CAN SANT JOAN						302.857,87	
2010.200.72006	SUBVENCIO FEOSL SANEJAMENT CLAVEGUERAM P. VALLDOREIX						68.234,43	
2010.200.72007	SUBVENCIO FEOSL -* REPARACIO INSTAL AIGUA PISCINA VALLDOREIX						29.457,58	470,00
2010.200.72008	SUBVENCIO FEOSL MILLORA ACCESSIBILITAT ESCOLA D'ART						27.756,90	
2010.200.72009	SUBVENCIO FEOSL - SUPRESSIO BARRERES ARQUITEC - EQUIP. CULT.						7.200,00	
2010.200.72010	SUBVENCIO FEOSL - CALAI AIGÜES PLUVIALS C/ MANEL FARRES							180.895,40
2010.200.72011	SUBVENCIO FEOSL - ENERGIA FOTOVOLTAICA						18.283,99	
2010.200.72012	SUBVENCIO FEOSL - CLAVEGUERAM CAMI SALUT VALLDOREIX						50.029,26	
2010.200.72022	SUBV FEOSL - ACCESSOS E. BRESSOL CEIP FERRAN CLUA VALLDOREIX						81.210,87	
2010.200.72025	SUBV FEOSL - REHABILITACIÓ SOLERA COL·LECTOR R. CAN MORA						123.926,90	
2010.200.76108	DIPUTACIÓ - SUBVENCIO C/ ESCALETES							70.000,00
2010.200.76109	DIPUTACIÓ - SUBVENCIO C/ SALLÉS							183.716,00
2010.200.76110	DIPUTACIÓ - SUBVENCIÓ C/ MIR							44.000,00

EXERCICIS TANCATS

DRETS A COBRAR DE PRESSUPOSTOS TANCATS

EXERCICI 2011

APLICACIÓ PRESSUPOSTÀRIA	DESCRIPCIÓ	DRETS CANCEL·LATS				TOTAL DRETS CANCEL·LATS	RECAPTACIÓ	PENDENT DE COBRAMENT A 31 DE DESEMBRE
		COBROS EN ESPÈCIE	INSOLVÈNCIES	PRESCRIPCIONS	ALTRES CAUSES			
2010.200.76111	DIPUTACIÓ - SUBVENCIÓ CARRER MARGES							113.101,00
2010.200.76112	DIPUTACIÓ - SUBVENCIÓ PASSEIG DIPUTACIÓ							109.623,00
2010.200.76113	DIPUTACIÓ - SUBVENCIÓ PASSEIG DE LA CREU							303.029,00
2010.300.33800	INFRAESTRUCTURA DE TELECOMUNICACIONS							116.941,78
2010.300.46700	SUBVENCIÓ CONSORCI AOC MODERNITZACIÓ TECNOLÒGICA							
2010.300.72013	SUBVENCIO FEOSL - BANDA AMPLA EMD						7.500,00	
2010.300.72014	SUBVENCIO FEOSL - FIBRA OPTICA						66.509,32	
2010.300.72016	SUBVENCIO FEOSL - WEB AL MOBIL						2.250,00	
2010.300.72017	SUBVENCIO FEOSL - CAPTACIO IMATGES						34.648,41	
2010.300.72018	SUBVENCIO FEOSL - GESTIO SERVEIS POLICIALS I EMERGENCIES						19.899,74	
2010.300.72020	SUBVENCIO FEOSL - ACCES ADMINISTRACIÓ						26.952,42	
2010.300.72021	SUBVENCIO FEOSL - PROTOCOLS POLICIA LOCAL						26.441,42	
2010.300.72023	SUBV FEOSL-PUNTS MULTIMEDIA PER ACCES ADMO ELECTRONICA						26.355,30	
2010.300.72024	SUBV FEOSL-APLICACIO INFORMATICA GESTIO BACKOFFICE						9.894,30	
2010.400.45002	GENERALITAT - B.SOCIAL - PROG. ATENCIÓ BÀSICA						70.653,03	52.919,76
2010.400.45007	GENERALITAT - B.SOCIAL - PROG. ATENCIÓ DOMICILIÀRIA						9.622,91	11.761,34
2010.400.45008	GENERALITAT - DROGODEPENDÈNCIA						14.328,55	754,13

EXERCICIS TANCATS

DRETS A COBRAR DE PRESSUPOSTOS TANCATS

EXERCICI 2011

APLICACIÓ PRESSUPOSTÀRIA	DESCRIPCIÓ	DRETS CANCEL·LATS				TOTAL DRETS CANCEL·LATS	RECAPTACIÓ	PENDENT DE COBRAMENT A 31 DE DESEMBRE
		COBROS EN ESPÈCIE	INSOLVÈNCIES	PRESCRIPCIONS	ALTRES CAUSES			
2010.400.45009	GENERALITAT - INFÀNCIA I ADOLENCÈNCIA CENTRE OBERT						76.931,00	
2010.400.45012	GENERALITAT - B.SOCIAL - TRANSPORT ADAPTAT						57.081,99	3.004,31
2010.400.45014	GENERALITAT- PUNT DE TROBADA						12.940,70	
2010.400.45015	GENERALITAT - SAD - DEPENDENCIA						147.613,71	129.389,29
2010.400.45022	GENERALITAT - URGÈNCIES SOCIALS						16.167,68	5.684,10
2010.400.45084	GENERALITAT - BIBLIONÓN, RECURSOS PER CONSTRUIR LA PAU						7.000,00	
2010.400.45300	C.COMARCAL - AJUTS MENJADORS ESCOLARS						65.202,79	
2010.400.45301	C.COMARCAL - TRANSPORT ADAPTAT						26.196,00	26.719,09
2010.400.46101	DIPUTACIÓ - PLA MPAL. DE DROGUES						12.200,00	
2010.400.46104	DIPUTACIÓ - DESENVOLOPAMENT DEL SAD						53.388,80	
2010.400.46105	DIPUTACIÓ - RATIO PER HABITANT						67.365,05	
2010.400.46118	DIPUTACIO - URGENCIA SOCIAL						44.961,11	
2010.400.47008	PATROCINI A L'ESPORT "JO TALLO AMB EL FUM"							7.500,00
2010.400.75053	GENERALITAT - ADEQUACIÓ CONSULTORI LOCAL DE LES PLANES						60.000,00	
2010.401.46102	DIPUTACIÓ - POLÍTIQUES D'IGUALTAT						4.440,05	
2010.401.46114	DIPUTACIÓ - CENTRE D'INFORMACIÓ DE RECURSOS PER A DONES						12.000,00	
2010.402.45013	GENERALITAT - PLA DE CIUTADANIA						77.944,00	
2010.402.46110	DIPUTACIÓ - MEDIACIÓ CIUTADANA						15.000,00	

EXERCICIS TANCATS

DRETS A COBRAR DE PRESSUPOSTOS TANCATS

EXERCICI 2011

APLICACIÓ PRESSUPOSTÀRIA	DESCRIPCIÓ	DRETS CANCEL·LATS				TOTAL DRETS CANCEL·LATS	RECAPTACIÓ	PENDENT DE COBRAMENT A 31 DE DESEMBRE
		COBROS EN ESPÈCIE	INSOLVÈNCIES	PRESCRIPCIONS	ALTRES CAUSES			
2010.402.46115	DIPUTACIÓ - POLITIQUES MPALS. De DIVERSITAT. I CIUTADANIA						14.607,19	
2010.403.46103	DIPUTACIÓ - PROMOCIÓ DE LA SALUT						7.950,00	
2010.403.46112	DIPUTACIÓ - PREVENCIÓ LEGIONEL·LOSI						3.850,00	
2010.403.46113	DIPUTACIÓ - SEGURETAT ALIMENTÀRIA MPAL.						13.950,00	
2010.500.11200	IMPOST S/BENS IMMOBLES RUSTICS		74,17			74,17		342,33
2010.500.11300	IMPOST S/BENS IMM. URBANS (PADRÓ)		860,89			860,89	662.944,07	681.025,62
2010.500.11500	IMPOST S/VEHICLES (PADRÓ)		71.381,53			71.381,53	70.825,03	43.594,61
2010.500.11501	IMPOST S/VEHICLES (ALTES DIPUTACIÓ)						482,76	
2010.500.11600	IMPOST S/INCREMENT VALOR DEL TERRENY		35.932,88			35.932,88	1.057.158,16	1.418.684,68
2010.500.13000	IMPOST S/ACTIVITATS EMP. (PADRÓ)		6.570,56			6.570,56	155.277,78	173.622,39
2010.500.29000	IMPOST S/CONSTRUCCIONS, INST. I OBRES						141.394,89	1.531,92
2010.500.30200	TAXA DE RECOLLIDA I ELIM. DE RESIDUS (PADRÓ)		5.250,92			5.250,92	20.150,85	14.767,01
2010.500.30900	TAXA RECOLLIDA I MANUTENCIÓ DE GOSSOS		460,51			460,51	718,92	257,27
2010.500.32100	TAXA DE LLICÈNCIA D'OBRES						162.056,22	5.349,52
2010.500.32500	TAXA EXPEDICIÓ DOCUMENTS - GENERAL		84,40			84,40	1.820,40	117,45
2010.500.32501	TAXA - PLAQUES I DISTINTIUS							7,40
2010.500.32502	TAXA FOTOCÒPIES DOCUMENTS INTERNS I CARTOGRAFIA							12,03
2010.500.32901	TAXA - MERCATS MUNICIPALS						5.193,78	

EXERCICIS TANCATS

DRETS A COBRAR DE PRESSUPOSTOS TANCATS

EXERCICI 2011

APLICACIÓ PRESSUPOSTÀRIA	DESCRIPCIÓ	DRETS CANCEL·LATS				TOTAL DRETS CANCEL·LATS	RECAPTACIÓ	PENDENT DE COBRAMENT A 31 DE DESEMBRE
		COBROS EN ESPÈCIE	INSOLVÈNCIES	PRESCRIPCIONS	ALTRES CAUSES			
2010.500.32902	TAXA OBERTURA D'ESTABLIMENTS		300,52			300,52	122.224,95	19.164,19
2010.500.33100	TAXA - GUALS		226,03			226,03	15.382,34	4.248,37
2010.500.33200	TAXA - OCUPACIÓ SUBSÒL - EMPRESES SERVEIS DE SUBMINISTRAMENT						750.329,36	123,11
2010.500.33201	TAXA - OCUPACIÓ SUBSÒL - EMPRESES SERVEIS DE TECOMUNICACIONS						13.051,75	299.636,64
2010.500.33900	TAXA-UTILITZACIÓ PRIVADA DE VIA PÚBLICA		1.956,82			1.956,82	36.836,98	15.240,14
2010.500.34100	PP ASSISTÈNCIA A DOMICILI						1.217,80	238,13
2010.500.34300	PP UTILITZACIÓ D'INSTAL.LACIONS ESPORTIVES						5.928,88	98,33
2010.500.34400	PP ACTIVITATS DEL MUSEU DE ST. CUGAT						1.390,19	576,23
2010.500.34903	CONNEXIONS DE CLAVEGUERAM						11.587,05	1.712,66
2010.500.38001	REINT. TANCATS - SUBV. COMPENSATORIA ENTITATS ESPORTIVES						147.877,88	0,13
2010.500.39110	SANCIONS TRIBUTÀRIES		6.436,29			6.436,29	66.660,54	453.522,36
2010.500.39190	MULTES DE CIVISME		27.645,14			27.645,14	44.791,89	30.806,89
2010.500.39211	RECÀRREC DE CONSTRENYIMENT		1.010,71			1.010,71	5.555,21	29.338,63
2010.500.39300	INTERESSOS DE DEMORA		585,97			585,97	18.367,02	30.515,68
2010.500.39610	COLONIA OLLER - QUOTES URBANISTIQUES						1.770.612,17	877.104,86
2010.500.39611	COLONIA OLLER - DIF. ADJUDICACIÓ MES INDEMNITZACIO						420.534,53	229.485,88
2010.500.39900	IMPREVISTOS						297,26	1.051,81

EXERCICIS TANCATS

DRETS A COBRAR DE PRESSUPOSTOS TANCATS

EXERCICI 2011

APLICACIÓ PRESSUPOSTÀRIA	DESCRIPCIÓ	DRETS CANCEL·LATS				TOTAL DRETS CANCEL·LATS	RECAPTACIÓ	PENDENT DE COBRAMENT A 31 DE DESEMBRE
		COBROS EN ESPÈCIE	INSOLVÈNCIES	PRESCRIPCIONS	ALTRES CAUSES			
2010.500.45000	PARTICIPACIÓ EN ING. GENERALITAT - FCLC						369.598,65	
2010.500.45080	GENERALITAT - ALTRES SUBVENCIONS						10.415,00	
2010.500.46108	DIPUTACIÓ - ALTRES SUBVENCIONS						2.280,00	5.000,00
2010.500.47000	ALTRES APORTACIONS FORA SECTOR PÚBLIC						6.000,00	
2010.500.54101	INGRESSOS PATRIMONIALS						7.247,04	1.554,36
2010.500.54102	UTILITZACIÓ D'AULES I ALTRES ESPAIS PÚBLICS						1.124,17	5.594,81
2010.500.55000	INGRESSOS DE CONCESSIONS ADMINISTRATIVES						154.649,17	977.019,34
2010.500.55501	CANON EXPLOTACIÓ						42.156,10	15.391.842,44
2010.500.60200	ALIENACIÓ SOBRANT DE VIALS							2.806,40
2010.500.75060	PUOSC - BIBLIOTECA MIRA-SOL						100.000,00	150.000,00
2010.500.75081	GENERALITAT - SUBVENCIÓ PISTA ATLETISME ST CUGAT DEL VALLES							200.000,00
2010.500.83000	EXECUCIONS SUBSIDIÀRIES		22.438,81			22.438,81	39.421,29	83.152,41
2010.520.46119	DIPUTACIÓ - COMERÇ						15.145,00	
2010.520.76106	DIPUTACIÓ - COMERÇ - EQUIPAMENTS VIDEOCONFERENCIA						8.145,00	1.855,00
2010.520.76107	DIUPTACIÓ-COMERÇ-NOVA DISTRIB. PARADES MERCAT I CLIM S VENDA							12.000,00
2010.560.45050	GENERALITAT - IPI						47.386,03	5.265,11
2010.560.45051	GENERALITAT - PLANS D'OCUPACIÓ						119.700,00	160.942,94
2010.560.45052	GENERALITAT - CREACIÓ D'EMPRESES							44.910,00

EXERCICIS TANCATS

DRETS A COBRAR DE PRESSUPOSTOS TANCATS

EXERCICI 2011

APLICACIÓ PRESSUPOSTÀRIA	DESCRIPCIÓ	DRETS CANCEL·LATS				TOTAL DRETS CANCEL·LATS	RECAPTACIÓ	PENDENT DE COBRAMENT A 31 DE DESEMBRE
		COBROS EN ESPÈCIE	INSOLVÈNCIES	PRESCRIPCIONS	ALTRES CAUSES			
2010.560.45054	GENERALITAT - AGENT OCUP. DESENV. LOCAL						54.091,10	
2010.560.45056	GENERALITAT - ACCIONS PLA ESTRATÈGIC						36.371,09	
2010.560.45057	FGENERALITAT - PQPI						36.769,05	
2010.560.45058	GENERALITAT - ACCIONS OCUPACIONALS PLA DE BARRIS						23.274,42	
2010.560.45303	C.COMARCAL - CONVENI COPEVO- SOC						19.800,00	129.275,00
2010.560.46111	DIPUTACIÓ - XBMQ - DESENVOLUPAMENT LOCAL						69.910,51	
2010.600.30900	APORTACIO MANTENIMENT J.CAN BELLET VULLPALLERES							684.431,72
2010.600.45082	GENERALITAT- LLEI DE BARRIS LES PLANES							65.300,00
2010.600.72003	SUBVENCIO FEOSL - RENOVACIÓ PARADES BUS						38.178,76	666,93
2010.600.75050	GENERALITAT - LLEI DE BARRIS LES PLANES							329.451,86
2010.700.45083	GENERALITAT - MEDI AMBIENT PROTECCIÓ D'ANIMALS						7.462,84	347,16
2010.700.46125	RESTAURACIÓ LLERA RIERA CAN CABASSA						7.904,58	95,42
2010.700.47011	APORTACIÓ TECNIABRE CONTROL DE QUALITAT						11.164,07	
2010.700.72004	SUBVENCIO FEOSL - FRANGES SEGURETAT FORESTAL						14.021,35	
2010.700.72015	SUBVENCIO FEOSL - PERGOLA FOTOVOLTAICA PARC R. BARNILS						40.982,53	
2010.700.72019	SUBVENCIO FEOSL - RESTAURACIO PAISTGE V CATALÀ I AV GRAELLS						54.193,53	

EXERCICIS TANCATS

DRETS A COBRAR DE PRESSUPOSTOS TANCATS

EXERCICI 2011

APLICACIÓ PRESSUPOSTÀRIA	DESCRIPCIÓ	DRETS CANCEL·LATS				TOTAL DRETS CANCEL·LATS	RECAPTACIÓ	PENDENT DE COBRAMENT A 31 DE DESEMBRE
		COBROS EN ESPÈCIE	INSOLVÈNCIES	PRESCRIPCIONS	ALTRES CAUSES			
2010.700.72026	SUBV FEOSL-RESTAURACIÓ JARDINS DEL MONESTIR						53.385,24	14,96
2010.700.72027	SUBV FEOSL-RECUPERACIÓ SENDER RIERA SANT CUGAT						63.414,15	14.849,73
2010.700.75051	GENERALITAT - ADQUISICIÓ VEHICLES ELÈCTRIC						37.692,07	
2010.800.46126	PROJECTE FOTOGRÀFICS CABANAS						6.994,37	5,63
2010.900.72001	SUBVENCIO FEOSL - BIBLIOTECA MIRASOL						408.646,11	0,01
2010.900.75080	GENERALITAT PUOSC - ESCOLA DE MÚSICA							320.000,00
2010.950.76114	DIPUTACIÓ - SUBVENCIÓ AMPLIACIÓ SKATE PARK							76.531,00
TOTAL			298.370,07		129,87	298.499,94	12.775.328,18	41.052.750,14

Ajuntament de SantCugat

EXERCICIS TANCATS

VARIACIÓ DE RESULTATS PRESSUPOSTARIS D´ EXERCICIS ANTERIORS

EXERCICI 2011

	TOTAL VARIACIÓ DRETS	TOTAL VARIACIÓ OBLIGACIONS	VARIACIÓ DE RESULTATS PRESSUPOSTARIS D¿EXERCICIS ANTERIORS
- a) Operacions corrents	-1.803.071,95	-33.811,24	-1.769.260,71
- b) Altres operacions no financeres	-76,43		-76,43
- Operacions no financeres (a + b)	-1.803.148,38	-33.811,24	-1.769.337,14
- Actius financers	-56.205,19		-56.205,19
- Passius financers			
TOTAL	-1.859.353,57	-33.811,24	-1.825.542,33

EXERCICIS POSTERIORS

COMPROMISOS DE DESPESA AMB CÀRREC A PRESSUPOSTOS D¿EXERCICIS POSTERIORS

EXERCICI 2011

APLIC. PRESSUPOSTÀRIA	DESCRIPCIÓ	COMPROMISOS DE DESPESES ADQUIRITS B CÀRREC AL PRESSUPOST DE L¿EXERCICI				
		2.012	2.013	2.014	2.015	ANYS SUCCESSIUS
2011.00020.92000.2260100	Despeses diverses de protocol					
2011.00020.92000.4890000	Convenis Institucionals					
2011.00029.92000.2260100	DESPESES DIVERSES DE PROTOCOL					
2011.11020.33800.2260900	Activitats populars i tradicionals					
2011.11029.33400.2260900	ACTIVITATS DE CULTURA. LLETRES					
2011.12020.33300.2260200	Publicacions del Museu					
2011.12020.33300.2260201	Despeses de Promoció del Museu					
2011.12020.33300.2260902	Exposicions temporals del Museu					
2011.12020.33300.2270600	Projectes i col·laboracions tècniques del Museu					
2011.12120.43200.2260900	Activitats oficina de turisme					
2011.13020.34100.2270900	Liquidacions concessions esportives					
2011.13020.34200.2120000	Manteniment instal·lacions					
2011.13029.34200.2120000	MANTENIMENT INSTAL.LACIONS					
2011.19429.34200.2270900	GESTIO INSTAL.LACIONS					
2011.20000.45400.8300001	EXECUCIONS SUBSIDIARIES					
2011.20020.15500.6090000	FEOSL-RAMAL DE CONNEXIÓ COL·LECTORS D'AIGÜES CAN SANT JOAN					
2011.20020.15500.6190000	Pla de millora de carrers					
2011.20020.15500.6190001	FEOSL-REPARACIÓ CLAVEGUERAM CAMÍ DE LA SALUT VALLDOREIX					

EXERCICIS POSTERIORS

COMPROMISOS DE DESPESA AMB CÀRREC A PRESSUPOSTOS D¿EXERCICIS POSTERIORS

EXERCICI 2011

APLIC. PRESSUPOSTÀRIA	DESCRIPCIÓ	COMPROMISOS DE DESPESES ADQUIRITS B CÀRREC AL PRESSUPOST DE L¿EXERCICI				
		2.012	2.013	2.014	2.015	ANYS SUCCESSIUS
2011.20020.16100.6090000	FEOSL-CONSTRUCCIÓ CALAIX D'AIGÜES PLUVIALS C/MANEL FARRES					
2011.20020.16100.6320000	FEOSL-REPARACIÓ INSTAL·LACIONS D'AIGUA PISCINA VALLDOREIX					
2011.20028.15000.2260901	Gestió Concessió Connexions de clavegueram					
2011.20028.15100.6090001	Pressupost de lliure disposició Mirasol					
2011.20028.15100.6090002	Pressupost de lliure disposició La Floresta					
2011.20028.15100.6090003	Pressupost de lliure disposició Les Planes					
2011.20029.15000.2260901	GESTIO CONCESSIO CONNEXIONS DE CLAVEGUERAM					
2011.21020.16200.2270004	Gestió eliminació residus					
2011.21028.16200.2270010	serveis extraordinaris fora concessió recollides especials					
2011.21225.15000.2260901	R/GESTIO CONCESSIO CONNEXIO CLAVEGUERAM					
2011.21226.15000.2260901	R/GESTIO CONCESSIO CONNEXIO CLAVEGUERAM					
2011.21227.15000.2260901	R/GESTIO CONCESSIO CONNEXIO CLAVEGUERAM					
2011.22020.15000.2210100	consums aigua Via Pública					
2011.22020.16200.2210104	consums aigua-Edificis Ensenyament					
2011.22020.33100.2210103	consums aigua- Edificis culturals i c. cívics					
2011.22020.43100.2210101	consums aigua-Mercats					
2011.22020.92000.2130005	Manteniment ascensor edificis municipals					
2011.22020.92000.2210000	consums electricitat-Edificis administratius					

EXERCICIS POSTERIORS

COMPROMISOS DE DESPESA AMB CÀRREC A PRESSUPOSTOS D¿EXERCICIS POSTERIORS

EXERCICI 2011

APLIC. PRESSUPOSTÀRIA	DESCRIPCIÓ	COMPROMISOS DE DESPESES ADQUIRITS B CÀRREC AL PRESSUPOST DE L¿EXERCICI				
		2.012	2.013	2.014	2.015	ANYS SUCCESSIUS
2011.22020.92000.2210100	consums aigua- Edificis Administratius					
2011.22020.92000.2210200	consums gas- Edificis administratius					
2011.22028.92000.2120000	manteniment edificis municipals					
2011.22127.15000.2100001	C/GESTIÓ MANTENIMENT VIA PÚBLICA - CLAVEGUERAM					
2011.23020.15500.2130002	manteniment depuradora					
2011.23029.15500.2130002	MANTENIMENT DEPURADORA					
2011.24020.16200.2270001	gestió implantació bolquers reutilitzables					
2011.24020.16200.2270003	Serveis externs fora concessió RSU					
2011.25020.15500.2100001	Gestió manteniment via pública					
2011.25020.16200.2120000	Manteniment edificis ensenyament					
2011.25020.33100.2120000	manteniment edificis culturals					
2011.25020.92000.2120000	manteniment edificis administratius					
2011.25029.16200.2120000	MANTENIMENT EDIFICIS ENSENYAMENT					
2011.26020.13200.2130000	manteniment alarmes edificis					
2011.26020.92000.2120000	Manteniment integral ajuntament					
2011.26020.92000.2220100	gestió correspondència					
2011.26029.92000.2120000	MANTENIMENT INTEGRAL AJUNTAMENT					
2011.27020.92000.2270900	serveis externs presidència					
2011.29020.15500.2270601	Gestió Concessió Manteniment Enllumenat públic					

EXERCICIS POSTERIORS

COMPROMISOS DE DESPESA AMB CÀRREC A PRESSUPOSTOS D¿EXERCICIS POSTERIORS

EXERCICI 2011

APLIC. PRESSUPOSTÀRIA	DESCRIPCIÓ	COMPROMISOS DE DESPESES ADQUIRITS B CÀRREC AL PRESSUPOST DE L¿EXERCICI				
		2.012	2.013	2.014	2.015	ANYS SUCCESSIUS
2011.29020.16200.2270000	Gestió concessió neteja viària					
2011.29020.16200.2270001	Gestió concessió Recollida inert i orgànica					
2011.29020.16200.2270005	Gestió punts verds					
2011.29020.92000.2270000	Gestió concessió neteja edificis					
2011.29020.92000.2270600	Gestió Concessió Subministrament					
2011.29028.16200.2270000	Gestió concessió neteja viària					
2011.29028.16200.2270002	Gestió concessió Recollida paper, vidre, envasos					
2011.29029.16200.2270001	GESTIO CONCESSIO RECOLLIDA INERT I ORGANICA					
2011.29029.92000.2270600	GESTIO CONCESSIONS SUBMINISTRAMENT					
2011.30020.49100.6260003	FEOSL-IMPLANTACIÓ SISTEMA D'INFOR PER GESTIONAR CAPT.IMATGES					
2011.30020.92000.2270600	Modernització Tecnològica Administració Local					
2011.30028.92000.6260000	Informàtica					
2011.30029.92000.2270600	MODERNITZACIO TECNOLOGICA ADMINISTRACIO LOCAL					
2011.31020.92000.2160000	Manteniment i serveis externs					
2011.31028.92000.6360000	Renovació PC,s					
2011.31029.92000.2160000	MANTENIMENT I SERVEIS EXTERNS					
2011.32020.13000.2220000	Consum telèfon - Seg.Ciutadana					
2011.32020.13000.2220001	Consum telèfon.- Pilones					

EXERCICIS POSTERIORS

COMPROMISOS DE DESPESA AMB CÀRREC A PRESSUPOSTOS D¿EXERCICIS POSTERIORS

EXERCICI 2011

APLIC. PRESSUPOSTÀRIA	DESCRIPCIÓ	COMPROMISOS DE DESPESES ADQUIRITS B CÀRREC AL PRESSUPOST DE L¿EXERCICI				
		2.012	2.013	2.014	2.015	ANYS SUCCESSIUS
2011.32020.31300.2220000	Consum telèfon - Sanitat i Serv.Socials					
2011.32020.32400.2220000	Consum telèfon.- Ensenyament					
2011.32020.33100.2220000	Consum telèfon.- Centres cívics i culturals					
2011.32020.34000.2220000	Consum telèfon.- Instal.lacions esportives					
2011.32020.43100.2220000	Consum telèfon.- Mercats					
2011.32020.92000.2220000	Consum telèfon.- Edif.Administratius					
2011.32028.49100.2260901	Projectes Telecomunicacions					
2011.32029.92000.2220000	CONSUM TELEFON - EDIFICIS ADMINISTRATIUS					
2011.33020.92000.2270600	GIS					
2011.41129.23100.2260200	ATENCIO A LA DONA					
2011.41320.32300.2260200	Discapacitat: Taules de Participació					
2011.41420.23100.2260901	Gent Gran: Concert de Nadal					
2011.42020.23100.4800000	Ajuts socials: menjador i escolaritat					
2011.42020.23100.4800001	Ajuts socials					
2011.42020.32300.2260900	Programa d'Intervenció famílies en risc					
2011.42029.23200.2260900	ASSENTAMENT HONGARES					
2011.43020.31300.2260900	Salut Pública: Promoció					
2011.45020.23100.2260200	Cooperació: Accions sensibilització					
2011.45020.23100.2260900	Cooperació: Accions sensibilització amb les escoles					

EXERCICIS POSTERIORS

COMPROMISOS DE DESPESA AMB CÀRREC A PRESSUPOSTOS D¿EXERCICIS POSTERIORS

EXERCICI 2011

APLIC. PRESSUPOSTÀRIA	DESCRIPCIÓ	COMPROMISOS DE DESPESES ADQUIRITS B CÀRREC AL PRESSUPOST DE L¿EXERCICI				
		2.012	2.013	2.014	2.015	ANYS SUCCESSIUS
2011.45020.23100.2260901	Cooperació: Despeses Fixes					
2011.45020.23100.4800000	Cooperació: Altres accions					
2011.45029.23100.4800001	COOPERACIO DIRECTA					
2011.49020.23100.2260902	Servei SAD					
2011.49020.23200.2230000	Transport Adaptat					
2011.49020.23200.2260900	Punt Omnia					
2011.50020.92000.2260000	Associacions Supramunicipals					
2011.50028.93000.2260901	Serveis Externs d'Economia					
2011.50120.93000.3100000	Interessos per demora en el pagament					
2011.50129.01000.3100002	ALTRES INTERESSOS I COMISSIONS BANCARIES					
2011.50420.92000.2020001	Lloguer pisos DAPSI					
2011.50420.92000.2120000	Comunitats de propietaris					
2011.50420.92000.2260900	Formalització del patrimoni					
2011.52020.43000.2130000	Reparació i mant. Mercats TB i PS					
2011.52020.43000.2260901	Despeses Diverses de Comerç					
2011.52020.43000.2260902	Despeses diverses mercats municipals					
2011.52020.43000.2270600	Consultoria legal OMIC					
2011.56020.24100.2260900	Despeses generals SOM					
2011.59020.92000.2030000	Rentings					

EXERCICIS POSTERIORS

COMPROMISOS DE DESPESA AMB CÀRREC A PRESSUPOSTOS D¿EXERCICIS POSTERIORS

EXERCICI 2011

APLIC. PRESSUPOSTÀRIA	DESCRIPCIÓ	COMPROMISOS DE DESPESES ADQUIRITS B CÀRREC AL PRESSUPOST DE L¿EXERCICI				
		2.012	2.013	2.014	2.015	ANYS SUCCESSIUS
2011.59020.92000.2120000	Material de ferreteria, electricitat i fontaneria					
2011.59020.92000.2130000	Manteniment equipament d'oficina					
2011.59020.92000.2130001	Manteniment de maquinària industrial					
2011.59020.92000.2140000	Manteniment de vehicles					
2011.59020.92000.2200000	Material d'oficina i consumibles d'informàtica					
2011.59020.92000.2200100	Publicacions					
2011.59020.92000.2210200	Gasoil pel magatzem de la Brigada					
2011.59020.92000.2210300	Carburant de vehicles					
2011.59020.92000.2210400	Vestuari					
2011.59020.92000.2260900	Despeses diverses					
2011.59020.92000.2301000	Desplaçaments i allotjaments personal directiu					
2011.59027.92000.2240001	ASSEGURANCES					
2011.59028.92000.2240001	ASSEGURANCES					
2011.59028.92000.6090000	Inversions en estructura general					
2011.59029.92000.2030000	RENTINGS					
2011.59029.92000.2200000	MATERIAL D'OFICINA I CONSUMIBLES D'INFORMATICA					
2011.59029.92000.2240001	ASSEGURANCES					
2011.59029.92000.2260900	DESPESES DIVERSES					
2011.60020.15100.2130000	Manteniment equips					

EXERCICIS POSTERIORS

COMPROMISOS DE DESPESA AMB CÀRREC A PRESSUPOSTOS D¿EXERCICIS POSTERIORS

EXERCICI 2011

APLIC. PRESSUPOSTÀRIA	DESCRIPCIÓ	COMPROMISOS DE DESPESES ADQUIRITS B CÀRREC AL PRESSUPOST DE L¿EXERCICI				
		2.012	2.013	2.014	2.015	ANYS SUCCESSIUS
2011.60020.15100.2260400	Defensa jurídica					
2011.60020.15100.2270600	desplegament planejament					
2011.60020.15100.2270601	Estudis i Projectes					
2011.60024.15100.8300000	Execucions subsidiàries a càrrec particular					
2011.60028.15000.6090000	Mobilitat					
2011.60028.15000.6310000	Senyalítica					
2011.60028.15100.2270601	Estudis i Projectes					
2011.60028.15100.6000000	Urbanitzacions					
2011.60028.15100.6000001	Expropiacions					
2011.60029.15100.2260400	DEFENSA JURIDICA					
2011.60029.15100.2270600	DESPLEGAMENT PLANEJAMENT					
2011.60029.15100.2270601	ESTUDIS I PROJECTES					
2011.60029.15100.8300000	EXECUCIONS SUBSIDIARIES A CARREC PARTICULAR					
2011.60128.15100.6000006	Can Barata					
2011.61020.44000.2100000	Concessió senyalització viaria					
2011.61028.44000.2260901	Estudis de mobilitat					
2011.62020.44000.2230000	Concessió de transport urbà					
2011.62020.44100.6190000	FEOSL-CONSTRUCCIÓ I RENOVACIÓ PARADES DE BUS					
2011.62022.15000.6090000	R/URBANITZACIONS CARRERS I PLACES T.					

EXERCICIS POSTERIORS

COMPROMISOS DE DESPESA AMB CÀRREC A PRESSUPOSTOS D¿EXERCICIS POSTERIORS

EXERCICI 2011

APLIC. PRESSUPOSTÀRIA	DESCRIPCIÓ	COMPROMISOS DE DESPESES ADQUIRITS B CÀRREC AL PRESSUPOST DE L¿EXERCICI				
		2.012	2.013	2.014	2.015	ANYS SUCCESSIUS
2011.62022.15020.6090000	R/URBANITZACIO DE DISTRICTES					
2011.62023.15020.6090000	R/URBANITZACIO DE DISTRICTES					
2011.62024.15020.6090000	R/URBANITZACIO DE DISTRICTES					
2011.62024.33020.6270000	INSTAL.LACIONS CULTURALS T.					
2011.62025.15040.6090000	R/INFRASTRUCTURES VIARIES C.S.					
2011.62025.33020.6270000	INSTAL.LACIONS CULTURALS T.					
2011.62025.43000.6220000	R/OBRES DE REFORMA INTEGRAL MERCAT TORREBLANCA					
2011.62026.15000.6090000	R/URBANITZACIONS CARRERS I PLACES T.					
2011.62026.15020.6090000	R/URBANITZACIO DE DISTRICTES					
2011.62026.43000.6220000	R/OBRES DE REFORMA INTEGRAL MERCAT TORREBLANCA					
2011.62027.15020.6090000	R/URBANITZACIO DE DISTRICTES					
2011.62027.15020.6090001	PROPOSTES DE DISTRICTES					
2011.62027.15040.6090000	R/INFRASTRUCTURES VIARIES C.S.					
2011.62028.44000.6240000	Millores del transport urbà					
2011.70028.17100.6100000	Enjardinaments i zones verdes					
2011.70028.17100.6330000	Pla d¿acció lluita contra el Canvi Climàtic					
2011.71020.17200.2100000	Mant. de franges de protecció de camins i pistes forestals					
2011.71028.17100.2100003	Manteniment terrenys forestals municipals					

EXERCICIS POSTERIORS

COMPROMISOS DE DESPESA AMB CÀRREC A PRESSUPOSTOS D¿EXERCICIS POSTERIORS

EXERCICI 2011

APLIC. PRESSUPOSTÀRIA	DESCRIPCIÓ	COMPROMISOS DE DESPESES ADQUIRITS B CÀRREC AL PRESSUPOST DE L¿EXERCICI				
		2.012	2.013	2.014	2.015	ANYS SUCCESSIUS
2011.72020.17200.2270900	Control instal.lacions					
2011.72120.17200.2100002	Neteja abocaments incontrolats					
2011.72120.17200.2270600	Control antenes					
2011.73000.17100.2270003	CONTROL DE QUALITAT SERVEI DE CONSER. I MANT.D'ARBRAT PUBLIC					
2011.73020.17100.2100000	Adequació escossells-paviments i conductors arrels					
2011.73020.17100.2100001	Adequació i manteniment infrastructures					
2011.73020.17100.2260903	Utillatges jardineria i materials magatzem					
2011.73020.17100.2270001	Gestió concessió i conservació parcs i jardins					
2011.73020.17100.2270002	Gestió concessió i manteniment arbrat					
2011.73020.17100.2270004	Gestió nova concessió manteniment àrees de jocs infantils					
2011.74020.17200.2260200	Programa ambientalització ajuntament					
2011.74020.17200.2260201	Promoció de la mobilitat sostenible					
2011.74020.17200.2260902	Pla de dinamització educativa					
2011.74020.17200.2260903	Sensibilització ambiental					
2011.74020.17200.2270900	Oficina Sant Cugat Sostenible					
2011.74029.17200.2260200	PROGRAMA AMBIENTALITZACIO AJUNTAMENT					
2011.79026.41010.6000000	ACTUACIONS AL PARC RURAL DE LA TORRE NEGRA					
2011.80020.92000.2300100	Dietes i deplaçaments					

EXERCICIS POSTERIORS

COMPROMISOS DE DESPESA AMB CÀRREC A PRESSUPOSTOS D¿EXERCICIS POSTERIORS

EXERCICI 2011

APLIC. PRESSUPOSTÀRIA	DESCRIPCIÓ	COMPROMISOS DE DESPESES ADQUIRITS B CÀRREC AL PRESSUPOST DE L¿EXERCICI				
		2.012	2.013	2.014	2.015	ANYS SUCCESSIUS
2011.80025.21100.1610500	Fons social					
2011.80026.21100.1610500	Fons social					
2011.80027.21100.1610500	Fons social					
2011.80028.21100.1610500	Fons social					
2011.80029.21100.1610500	FONS SOCIAL					
2011.81020.92000.1620000	Pla de formació					
2011.81020.92000.2270600	Serveis Extrerns Consultories					
2011.81020.92000.4810000	Conveni pràctiques amb institucions					
2011.95020.33200.6320000	FEOSL-OBRES D'ADEQUACIÓ BIBLIOTECA MIRASOL					
2011.95028.15000.6100000	Vianantització del centre					
2011.95028.15100.6220000	Aparcament Lluis Millet					
	TOTAL					

Ajuntament de SantCugat

Data obtenció 15/05/2012

Pàg. 1

EXERCICIS POSTERIORS

COMPROMISOS D´INGRÉS AMB CÀRREC A PRESSUPOSTOS D¿EXERCICIS POSTERIORS

EXERCICI 2011

APLICACIÓ PRESSUPOSTÀRIA	DESCRIPCIÓ	COMPROMISOS D¿INGRESSOS CONCERTATS IMPUTABLES A L¿EXERCICI				
		2012	2013	2014	2015	ANYS SUCCESSIUS
TOTAL						

DESPESES AMB FINANÇAMENT AFECTADA

DESVIACIONS DE FINANÇAMENT

EXERCICI 2011

CODI DE DESPESA	DESCRIPCIÓ	DESVIACIONS DE L¿EXERCICI		DESVIACIONS ACUMULADES	
		POSITIVES	NEGATIVES	POSITIVES	NEGATIVES
2002.2.09MA.45	MEDI AMBIENT. CENTRE D'INTERPRETACIÓ DE NATURA. TORRE NEGRA. ACTIVITATS D'INSERCIÓ I FORMACIÓ			150.000,00	
2004.2.02IED.10	INSTAL·LACIONS EDUCATIVES. 2 ESCOLES BRESSOL			312.187,09	
2004.2.13UD.71	URBANITZACIÓ DISTRICTES. URBANITZACIÓ BELL INDRET			124.186,95	
2005.2.02IED.14	INSTAL·LACIONS EDUCATIVES. ESCOMESES DEFINITIVES CEIP 9, 10, 11 I IES 5			17.503,47	
2005.2.03IC.11	INSTAL·LACIONS CULTURALS. SALA DE CONCERTS			510.000,00	
2005.2.04CC.18	CENTRES CÍVICS I INSTAL·LACIONS SOCIOSANITÀRIES. REHABILITACIÓ BÀSICA CAN QUITÈRIA-OBRA			217.629,00	
2005.2.04CC.77	CENTRES CÍVICS I INSTAL·LACIONS SOCIOSANITÀRIES. REHABILITACIÓ BÀSICA MASIA TORRE BLANCA			3.362,50	
2005.2.06UC.71	URBANITZACIÓ DE CARRERS I PLACES. URBANITZACIÓ PLAÇA DEL REI I BAIXADA DE L'ALBA			141.151,62	
2005.2.13UD.47	URBANITZACIÓ DISTRICTES. PROPOSTES DISTRICTES. LLIURE DISPOSICIÓ LES PLANES		7.506,69	130,81	
2005.2.13UD.56	URBANITZACIÓ DISTRICTES. PROPOSTES DISTRICTES. LLIURE DISPOSICIÓ LA FORESTA			6.389,23	
2005.2.13UD.57	URBANITZACIÓ DISTRICTES. PROPOSTES DISTRICTES. LLIURE DISPOSICIÓ MIRA-SOL		43.845,32	16.657,40	
2005.2.18CA.1	CENTRE D'ACOLLIDA D'ANIMALS. EQUIPAMENTS CONSULTORIS LOCALS			210.000,00	
2006.2.04CC.63	CENTRES CÍVICS I INSTAL·LACIONS SOCIOSANITÀRIES. CAN RIBAS-HONORARIS			8.638,49	

DESPESES AMB FINANÇAMENT AFECTADA

DESVIACIONS DE FINANÇAMENT

EXERCICI 2011

CODI DE DESPESA	DESCRIPCIÓ	DESVIACIONS DE L¿EXERCICI		DESVIACIONS ACUMULADES	
		POSITIVES	NEGATIVES	POSITIVES	NEGATIVES
2006.2.05IES.28	INSTAL·LACIONS ESPORTIVES. OFICINA OMET EN ZONA ESPORTIVA-MOBILIARI			8.291,97	
2006.2.05IES.29	INSTAL·LACIONS ESPORTIVES. AMPLIACIÓ PISTA I ENLLUMENAT SKATE TORRE BLANCA			27.176,37	
2006.2.06UC.80	URBANITZACIÓ DE CARRERS I PLACES. VIANITZACIÓ CARRER DE SANT MEDIR			274.560,00	
2006.2.06UC.81	URBANITZACIÓ DE CARRERS I PLACES. VIANITZACIÓ CARRER DE MONESTIR			712.800,00	
2006.2.06UC.82	URBANITZACIÓ DE CARRERS I PLACES. VIANITZACIÓ CARRER DEL MIGDIA			105.600,00	
2006.2.06UC.85	URBANITZACIÓ DE CARRERS I PLACES. AMPLIACIÓ COLUMNES INFORMATIVES SU			12.000,00	
2006.2.09MA.41	MEDI AMBIENT. ACTUACIONS AL PARC DE LA TORRE NEGRA			85.061,63	
2006.2.13UD.46	URBANITZACIÓ DISTRICTES. LES PLANES			39.565,05	
2006.2.16MM.1	MILLORA MERCATS. OBRES DE REFORMA INTEGRAL MERCAT TORRE BLANCA		6.196,09	2.367,53	
2008.2.80200.10	Dotació de l'àmbit d'eines de gestió		2.321,70		2.321,70
2008.2.90101.4	Modernització tecnològica de l'Administració		10.278,53		10.278,53
2009.2.60604.247	CENTRE DE CONTROL DE TRÀNSIT I DE SERVEIS		4.750,27		8.649,80
2010.2.10410.201	LLB Camp 7 Gestió Projecte i Programes		1.481,22		1.481,22
2010.2.40101.1	Urbanització carrer Alps		390.312,32		390.312,32
2010.2.40101.202	LLB Camp 1 Urbanitzacions		35.815,54		53.598,51

DESPESES AMB FINANÇAMENT AFECTADA

DESVIACIONS DE FINANÇAMENT

EXERCICI 2011

CODI DE DESPESA	DESCRIPCIÓ	DESVIACIONS DE L¿EXERCICI		DESVIACIONS ACUMULADES	
		POSITIVES	NEGATIVES	POSITIVES	NEGATIVES
2010.2.40101.221	Urb. Can Cabassa		213.548,95		213.548,95
2010.2.40103.1	Mobilitat brigada municipal		45.773,51		65.953,67
2010.2.40104.928	FEOSL - Ramal de connexió col·lectors d'aigues Can Sant Joan		274.663,72		
2010.2.40104.935	FEOSL - Reparació clavegueram cami de la salut Valldoreix		14.231,04		
2010.2.40501.945	FEOSL - OBRES DE MILLORA ACCESSOS E. BRESSOL CIP FERRAN CLUA		29.277,63		
2010.2.40502.201	Pla de millora de carrers		215.961,92		326.623,41
2010.2.50300.933	FEOSL - Construcció calaix d'aigües pluvials c/ Manel Farres		63.773,36	11.354,19	
2010.2.50302.924	FEOSL - Obres d'adequació Biblioteca Mirasol		72.287,25	0,01	
2010.2.50303.201	Escola de Música		24.537,98	33,28	69.992,72
2010.2.50303.202	Ampliació Escola de Música		403.289,62		403.289,62
2010.2.50306.202	Transferència de capital OAMCCSC		27.848,19		90.000,00
2010.2.50306.203	Transferència de capital PME		15.826,16		50.000,00
2010.2.50306.204	Transferència de capital OAMCIC		16.263,00		50.000,00
2010.2.50601.930	FEOSL - Reparacio inst. aigua piscina Valldoreix		27.748,68		
2010.2.60501.926	FEOSL - Construcció i renovació parades de bus		134.791,14	666,93	

DESPESES AMB FINANÇAMENT AFECTADA

DESVIACIONS DE FINANÇAMENT

EXERCICI 2011

CODI DE DESPESA	DESCRIPCIÓ	DESVIACIONS DE L¿EXERCICI		DESVIACIONS ACUMULADES	
		POSITIVES	NEGATIVES	POSITIVES	NEGATIVES
2010.2.80200.946	FEOSL PUNTS MULTIMEDIA D'INFORMACIÓ ACCÈS ADMO ELECTRONICA		87.851,00		
2010.2.90301.201	Compres (inversions generals Ajuntament)		7.199,98		54.295,74
2010.2.90400.940	FEOSL - Implantació sistema d'informació per gestionar la captació d'imatges		123.517,81		
2011.2.40100.201	Pressupost de lliure disposició La Floresta		65.090,00		65.090,00
2011.2.40100.203	Condicionament Placeta Junt a c/Josep Irla Urb. Turo Can Mates		45.733,81		45.733,81
2011.2.40500.200	Preu Just c/ Gabriel ferraté i c/ buenos aires		800.347,39		800.347,39
2011.2.40500.201	Expropiacions territori pendent d'aprovar		2.361.034,25		2.361.034,25
2011.2.50304.200	Compra material esportiu		7.300,00		7.300,00
TOTAL			5.580.404,07	2.997.313,52	5.069.851,64

DESPESES AMB FINANÇAMENT AFECTADA

INFORMACIÓ DE CADA UNITAT DE DESPESA

IDENTIFICACIÓ DE L A DESPES 2002.2.09MA.45 - MEDI AMBIENT. CENTRE D'INTERPRETACIÓ DE NATURA. TORRE NEGRA. ACTIVITATS D'INSERCIÓ I FORMACIÓ

A) DADES GENERALS IDENTIFICATIUS

EJERCICIO **2011**

DATA INICI 1 / 2002 DURADA 49 anys COEFICIENT FINANÇAMENT TOTAL 0,00	APLICACIONES PRESUPUESTARIAS .91301 - PRÈSTEC A LLARG TERMINI	AGENTES FINANCIADORES BANC FICTICI - BANC

B) GESTIÓ DE LA DESPESA

ANY	DESPESES PREVISTES	DESPESA COMPROMESA	OBLIGACIONS RECONEGUDES	DESPESA PENDENT
2007				
2008				
2010				
2011				
TOTAL				

C) GESTIÓ DELS INGRESSOS AFECTATS

ANY	INGRESSOS PREVISTOS	INGRESSOS COMPROMESOS	DRETS RECONEGUTS	INGRESSOS PENDENTS
2006			150.000,00	
2007				
2008				
2009				
2010				
2011				
TOTAL	150.000,00		150.000,00	

DESPESES AMB FINANÇAMENT AFECTADA

INFORMACIÓ DE CADA UNITAT DE DESPESA

IDENTIFICACIÓ DE L A DESPESA 2002.2.09MA.45 - MEDI AMBIENT. CENTRE D'INTERPRETACIÓ DE NATURA. TORRE NEGRA. ACTIVITATS D'INSERCIÓ I FORMACIÓ

D) DESVIACIONS DE FINANÇAMENT PER AGENTS

EXERCICI 2011

IDENTIFICACIÓ AGENT	ANY	INGRESSOS PREVISTOS	DRETS RECONEGUTS	COEFICIENT FINANÇAMENT	DESVIACIONS DE FINANÇAMENT	
					A L´EXERCICI	ACUMULADES
BANC FICTICI - BANC	2006		150.000,00			
	2007					
	2008					
	2009					
	2010					
	2011					
TOTAL AGENT		150.000,00	150.000,00	0,00		150.000,00
		TOTAL DESVIACIONS POSITIVES				150.000,00
		TOTAL DESVIACIONS NEGATIVES				

DESPESES AMB FINANÇAMENT AFECTADA

INFORMACIÓ DE CADA UNITAT DE DESPESA

IDENTIFICACIÓ DE L A DESPES 2004.2.02IED.4 - INSTAL·LACIONS EDUCATIVES. AMPLIACIÓ ESCOLA DE MÚSICA

A) DADES GENERALS IDENTIFICATIUS **EJERCICIO 2011**

DATA INICI 1 / 2004 DURADA 47 anys COEFICIENT FINANÇAMENT TOTAL 1,04	APLICACIONES PRESUPUESTARIAS .60001 - AL.LIENACIÓ TERRENYS PER A VIVENDA LLOGUE .91301 - PRÈSTEC A LLARG TERMINI	AGENTES FINANCIADORES A58618968 - PROMOCIONS MUNICIPALS, SA (PROMUSA) BANC FICTICI - BANC

B) GESTIÓ DE LA DESPESA

ANY	DESPESES PREVISTES	DESPESA COMPROMESA	OBLIGACIONS RECONEGUDES	DESPESA PENDENT
2007			310.295,56	
2008			29.807,21	
2009				
2010			555.587,84	
2011				
TOTAL	895.690,61	895.690,61	895.690,61	

C) GESTIÓ DELS INGRESSOS AFECTATS

ANY	INGRESSOS PREVISTOS	INGRESSOS COMPROMESOS	DRETS RECONEGUTS	INGRESSOS PENDENTS
2007			929.749,69	
2008				
2009				
2010				
2011				
TOTAL	929.749,69		929.749,69	

DESPESES AMB FINANÇAMENT AFECTADA

INFORMACIÓ DE CADA UNITAT DE DESPESA

IDENTIFICACIÓ DE L A DESPESA 2004.2.02IED.4 - INSTAL·LACIONS EDUCATIVES. AMPLIACIÓ ESCOLA DE MÚSICA

D) DESVIACIONS DE FINANÇAMENT PER AGENTS

EXERCICI 2011

IDENTIFICACIÓ AGENT	ANY	INGRESSOS PREVISTOS	DRETS RECONEGUTS	COEFICIENT FINANÇAMENT	DESVIACIONS DE FINANÇAMENT	
					A L´EXERCICI	ACUMULADES
A58618968 - PROMOCIONS MUNICIPALS, SA (PROMUSA)	2007		929.749,69			
	2008					
	2009					
	2010					
	2011					
TOTAL AGENT		929.749,69	929.749,69	1,04		
BANC FICTICI - BANC	2007					
	2008					
	2009					
	2010					
	2011					
TOTAL AGENT				0,00		
		TOTAL DESVIACIONS POSITIVES				
		TOTAL DESVIACIONS NEGATIVES				

DESPESES AMB FINANÇAMENT AFECTADA

INFORMACIÓ DE CADA UNITAT DE DESPESA

IDENTIFICACIÓ DE L A DESPES 2004.2.02IED.10 - INSTAL·LACIONS EDUCATIVES. 2 ESCOLES BRESSOL

A) DADES GENERALS IDENTIFICATIUS

EJERCICIO **2011**

DATA INICI 1 / 2004 DURADA 47 anys COEFICIENT FINANÇAMENT TOTAL 0,00	APLICACIONES PRESUPUESTARIAS .60001 - AL.LIENACIÓ TERRENYS PER A VIVENDA LLOGUE .60000 - AL.LIENACIÓ URBANÍSTICA .75000 - GENERALITAT ESCOLES BRESSOL	AGENTES FINANCIADORES A58618968 - PROMOCIONS MUNICIPALS, SA (PROMUSA) VENDA NO DEF - VENDA DE TERRENYS SUBVENCIO NO DEF - SUBVENCIÓ

B) GESTIÓ DE LA DESPESA

ANY	DESPESES PREVISTES	DESPESA COMPROMESA	OBLIGACIONS RECONEGUDES	DESPESA PENDENT
2007				
2008				
2010				
2011				
TOTAL				

C) GESTIÓ DELS INGRESSOS AFECTATS

ANY	INGRESSOS PREVISTOS	INGRESSOS COMPROMESOS	DRETS RECONEGUTS	INGRESSOS PENDENTS
2006			24.569,00	
2007			287.618,09	
2008				
2009				
2010				
2011				
TOTAL	312.187,09		312.187,09	

DESPESES AMB FINANÇAMENT AFECTADA

INFORMACIÓ DE CADA UNITAT DE DESPESA

IDENTIFICACIÓ DE L A DESPESA 2004.2.02IED.10 - INSTAL·LACIONS EDUCATIVES. 2 ESCOLES BRESSOL

D) DESVIACIONS DE FINANÇAMENT PER AGENTS

EXERCICI 2011

IDENTIFICACIÓ AGENT	ANY	INGRESSOS PREVISTOS	DRETS RECONEGUTS	COEFICIENT FINANÇAMENT	DESVIACIONS DE FINANÇAMENT	
					A L´EXERCICI	ACUMULADES
A58618968 - PROMOCIONS MUNICIPALS, SA (PROMUSA)	2007		287.618,09			
	2008					
	2009					
	2010					
	2011					
TOTAL AGENT		287.618,09	287.618,09	0,00		287.618,09
VENDA NO DEF - VENDA DE TERRENYS	2006		24.569,00			
	2007					
	2008					
	2009					
	2010					
	2011					
TOTAL AGENT		24.569,00	24.569,00	0,00		24.569,00
SUBVENCIO NO DEF - SUBVENCIÓ	2007					
	2008					
	2009					
	2010					
	2011					
TOTAL AGENT				0,00		
		TOTAL DESVIACIONS POSITIVES				312.187,09
		TOTAL DESVIACIONS NEGATIVES				

DESPESES AMB FINANÇAMENT AFECTADA

INFORMACIÓ DE CADA UNITAT DE DESPESA

IDENTIFICACIÓ DE L A DESPES 2004.2.06UC.84 - URBANITZACIÓ DE CARRERS I PLACES. URBANITZACIÓ SANT JULI

A) DADES GENERALS IDENTIFICATIUS

EJERCICIO 2011

DATA INICI 1 / 2004 DURADA 47 anys COEFICIENT FINANÇAMENT TOTAL 0,49	APLICACIONES PRESUPUESTARIAS .91301 - PRÈSTEC A LLARG TERMINI .35000 - QUOTES URBANISTIQUES PASSATGE SANT JULI	AGENTES FINANCIADORES BANC FICTICI - BANC NP317 - TRESORERIA DE L'ADMINISTRACIO 36353034Q - CODOÑES PEREZ,FRANCISCO

B) GESTIÓ DE LA DESPESA

ANY	DESPESES PREVISTES	DESPESA COMPROMESA	OBLIGACIONS RECONEGUDES	DESPESA PENDENT
2007			53.133,16	
2008			54.967,99	
2009				
2010				
2011				
TOTAL	108.101,15	108.101,15	108.101,15	

C) GESTIÓ DELS INGRESSOS AFECTATS

ANY	INGRESSOS PREVISTOS	INGRESSOS COMPROMESOS	DRETS RECONEGUTS	INGRESSOS PENDENTS
2007			53.133,16	
2008				
2009				
2010				
2011				
TOTAL	53.133,16		53.133,16	

DESPESES AMB FINANÇAMENT AFECTADA

INFORMACIÓ DE CADA UNITAT DE DESPESA

IDENTIFICACIÓ DE L A DESPESA 2004.2.06UC.84 - URBANITZACIÓ DE CARRERS I PLACES. URBANITZACIÓ SANT JULI

D) DESVIACIONS DE FINANÇAMENT PER AGENTS

EXERCICI 2011

IDENTIFICACIÓ AGENT	ANY	INGRESSOS PREVISTOS	DRETS RECONEGUTS	COEFICIENT FINANÇAMENT	DESVIACIONS DE FINANÇAMENT	
					A L´EXERCICI	ACUMULADES
NP317 - TRESORERIA DE L'ADMINISTRA IO	2007		53.133,16			
	2008					
	2009					
	2010					
	2011					
TOTAL AGENT		53.133,16	53.133,16	0,49		
36353034Q - CODOÑES PEREZ,FRANCISC	2011					
TOTAL AGENT				0,00		
BANC FICTICI - BANC	2007					
	2008					
	2009					
	2010					
	2011					
TOTAL AGENT				0,00		
		TOTAL DESVIACIONS POSITIVES				
		TOTAL DESVIACIONS NEGATIVES				

DESPESES AMB FINANÇAMENT AFECTADA

INFORMACIÓ DE CADA UNITAT DE DESPESA

IDENTIFICACIÓ DE L A DESPES 2004.2.13UD.60 - URBANITZACIÓ DISTRICTES. URBANITZACIÓ SECTOR 7-LA BOBILA-LA SERRETA-LA FLORESTA

A) DADES GENERALS IDENTIFICATIUS

EJERCICIO 2011

DATA INICI 1 / 2004 DURADA 47 anys COEFICIENT FINANÇAMENT TOTAL 0,96	APLICACIONES PRESUPUESTARIAS .91301 - PRÈSTEC A LLARG TERMINI .60000 - AL.LIENACIÓ URBANÍSTICA .35000 - QUOTES URBANISTIQUES PASSATGE SANT JULI	AGENTES FINANCIADORES BANC FICTICI - BANC VENDA NO DEF - VENDA DE TERRENYS CE - CONTRIBUCIO ESPECIAL

B) GESTIÓ DE LA DESPESA

ANY	DESPESES PREVISTES	DESPESA COMPROMESA	OBLIGACIONS RECONEGUDES	DESPESA PENDENT
2007			310.716,21	
2008			1.309.757,73	
2009			1.888.547,22	
2010			138.781,50	
2011				
TOTAL	3.647.802,66	3.647.802,66	3.647.802,66	

C) GESTIÓ DELS INGRESSOS AFECTATS

ANY	INGRESSOS PREVISTOS	INGRESSOS COMPROMESOS	DRETS RECONEGUTS	INGRESSOS PENDENTS
2006			3.517.606,72	
2007				
2008				
2009				
2010				
2011				
TOTAL	3.517.606,72		3.517.606,72	

DESPESES AMB FINANÇAMENT AFECTADA

INFORMACIÓ DE CADA UNITAT DE DESPESA

IDENTIFICACIÓ DE L A DESPESA 2004.2.13UD.60 - URBANITZACIÓ DISTRICTES. URBANITZACIÓ SECTOR 7-LA BOBILA-LA SERRETA-LA FLORESTA

D) DESVIACIONS DE FINANÇAMENT PER AGENTS

EXERCICI 2011

IDENTIFICACIÓ AGENT	ANY	INGRESSOS PREVISTOS	DRETS RECONEGUTS	COEFICIENT FINANÇAMENT	DESVIACIONS DE FINANÇAMENT	
					A L´EXERCICI	ACUMULADES
CE - CONTRIBUCIO ESPECIAL	2006		3.285.657,64			
	2007					
	2008					
	2009					
	2010					
	2011					
TOTAL AGENT		3.285.657,64	3.285.657,64	0,90		
BANC FICTICI - BANC	2007					
	2008					
	2009					
	2010					
	2011					
TOTAL AGENT				0,00		
VENDA NO DEF - VENDA DE TERRENYS	2006		231.949,08			
	2007					
	2008					
	2009					
	2010					
	2011					
TOTAL AGENT		231.949,08	231.949,08	0,06		
		TOTAL DESVIACIONS POSITIVES				
		TOTAL DESVIACIONS NEGATIVES				

DESPESES AMB FINANÇAMENT AFECTADA

INFORMACIÓ DE CADA UNITAT DE DESPESA

IDENTIFICACIÓ DE L A DESPES 2004.2.13UD.69 - URBANITZACIÓ DISTRICTES. URBANITZACIÓ CARRER NAVARRA-CR. CÒRDOVA-PS. SEVILLA-MIRA-SOL

A) DADES GENERALS IDENTIFICATIUS

EJERCICIO 2011

DATA INICI 1 / 2004	APLICACIONES PRESUPUESTARIAS	AGENTES FINANCIADORES
DURADA 47 anys	.91301 - PRÈSTEC A LLARG TERMINI	BANC FICTICI - BANC
COEFICIENT FINANÇAMENT TOTAL 0,05	.77004 - APORTACIO BELL INDRET	SUBVENCIO NO DEF - SUBVENCIÓ

B) GESTIÓ DE LA DESPESA

ANY	DESPESES PREVISTES	DESPESA COMPROMESA	OBLIGACIONS RECONEGUDES	DESPESA PENDENT
2007			232.422,22	
2008			84.576,81	
2009			90.533,86	
2010				
2011				
TOTAL	407.532,89	407.532,89	407.532,89	

C) GESTIÓ DELS INGRESSOS AFECTATS

ANY	INGRESSOS PREVISTOS	INGRESSOS COMPROMESOS	DRETS RECONEGUTS	INGRESSOS PENDENTS
2006			20.623,02	
2007				
2008				
2009				
2010				
2011				
TOTAL	20.623,02		20.623,02	

DESPESES AMB FINANÇAMENT AFECTADA

INFORMACIÓ DE CADA UNITAT DE DESPESA

IDENTIFICACIÓ DE L A DESPESA 2004.2.13UD.69 - URBANITZACIÓ DISTRICTES. URBANITZACIÓ CARRER NAVARRA-CR. CÒRDOVA-PS. SEVILLA-MIRA-SOL

D) DESVIACIONS DE FINANÇAMENT PER AGENTS

EXERCICI 2011

IDENTIFICACIÓ AGENT	ANY	INGRESSOS PREVISTOS	DRETS RECONEGUTS	COEFICIENT FINANÇAMENT	DESVIACIONS DE FINANÇAMENT	
					A L´EXERCICI	ACUMULADES
BANC FICTICI - BANC	2007					
	2008					
	2009					
	2010					
	2011					
TOTAL AGENT				0,00		
SUBVENCIO NO DEF - SUBVENCIÓ	2006		20.623,02			
	2007					
	2008					
	2009					
	2010					
	2011					
TOTAL AGENT		20.623,02	20.623,02	0,05		
		TOTAL DESVIACIONS POSITIVES				
		TOTAL DESVIACIONS NEGATIVES				

DESPESES AMB FINANÇAMENT AFECTADA

INFORMACIÓ DE CADA UNITAT DE DESPESA

IDENTIFICACIÓ DE L A DESPES 2004.2.13UD.71 - URBANITZACIÓ DISTRICTES. URBANITZACIÓ BELL INDRET

A) DADES GENERALS IDENTIFICATIUS

EJERCICIO **2011**

DATA INICI 1 / 2004	APLICACIONES PRESUPUESTARIAS	AGENTES FINANCIADORES
DURADA 47 anys	.91301 - PRÈSTEC A LLARG TERMINI	BANC FICTICI - BANC
COEFICIENT FINANÇAMENT TOTAL 2,01	.60000 - AL.LIENACIÓ URBANÍSTICA	VENDA NO DEF - VENDA DE TERRENYS
	.77004 - APORTACIO BELL INDRET	SUBVENCIO NO DEF - SUBVENCIÓ

B) GESTIÓ DE LA DESPESA

ANY	DESPESES PREVISTES	DESPESA COMPROMESA	OBLIGACIONS RECONEGUDES	DESPESA PENDENT
2007				
2008			344.841,50	
2009			1.806,66	
2010				
2011				
TOTAL	408.452,71	408.452,71	346.648,16	61.804,55

C) GESTIÓ DELS INGRESSOS AFECTATS

ANY	INGRESSOS PREVISTOS	INGRESSOS COMPROMESOS	DRETS RECONEGUTS	INGRESSOS PENDENTS
2006			820.724,29	
2007				
2008				
2009				
2010				
2011				
TOTAL	820.724,29		820.724,29	

DESPESES AMB FINANÇAMENT AFECTADA

INFORMACIÓ DE CADA UNITAT DE DESPESA

IDENTIFICACIÓ DE L A DESPESA 2004.2.13UD.71 - URBANITZACIÓ DISTRICTES. URBANITZACIÓ BELL INDRET

D) DESVIACIONS DE FINANÇAMENT PER AGENTS

EXERCICI 2011

IDENTIFICACIÓ AGENT	ANY	INGRESSOS PREVISTOS	DRETS RECONEGUTS	COEFICIENT FINANÇAMENT	DESVIACIONS DE FINANÇAMENT	
					A L´EXERCICI	ACUMULADES
BANC FICTICI - BANC	2007					
	2008					
	2009					
	2010					
	2011					
TOTAL AGENT				0,00		
VENDA NO DEF - VENDA DE TERRENYS	2006		687.866,24			
	2007					
	2008					
	2009					
	2010					
	2011					
TOTAL AGENT		687.866,24	687.866,24	1,68		104.083,69
SUBVENCIO NO DEF - SUBVENCIÓ	2006		132.858,05			
	2007					
	2008					
	2009					
	2010					
	2011					
TOTAL AGENT		132.858,05	132.858,05	0,33		20.103,26
		TOTAL DESVIACIONS POSITIVES				124.186,95
		TOTAL DESVIACIONS NEGATIVES				

DESPESES AMB FINANÇAMENT AFECTADA

INFORMACIÓ DE CADA UNITAT DE DESPESA

IDENTIFICACIÓ DE L A DESPES 2005.2.02IED.14 - INSTAL·LACIONS EDUCATIVES. ESCOMESES DEFINITIVES CEIP 9, 10, 11 I IES 5

A) DADES GENERALS IDENTIFICATIUS

EJERCICIO **2011**

DATA INICI 1 / 2005	APLICACIONES PRESUPUESTARIAS	AGENTES FINANCIADORES
DURADA 46 anys	.91301 - PRÈSTEC A LLARG TERMINI	BANC FICTICI - BANC
COEFICIENT FINANÇAMENT TOTAL 0,00	.60000 - AL.LIENACIÓ URBANÍSTICA	VENDA NO DEF - VENDA DE TERRENYS

B) GESTIÓ DE LA DESPESA

ANY	DESPESES PREVISTES	DESPESA COMPROMESA	OBLIGACIONS RECONEGUDES	DESPESA PENDENT
2007				
2008				
2010				
2011				
TOTAL				

C) GESTIÓ DELS INGRESSOS AFECTATS

ANY	INGRESSOS PREVISTOS	INGRESSOS COMPROMESOS	DRETS RECONEGUTS	INGRESSOS PENDENTS
2006			17.503,47	
2007				
2008				
2009				
2010				
2011				
TOTAL	17.503,47		17.503,47	

DESPESES AMB FINANÇAMENT AFECTADA

INFORMACIÓ DE CADA UNITAT DE DESPESA

IDENTIFICACIÓ DE L A DESPESA 2005.2.02IED.14 - INSTAL·LACIONS EDUCATIVES. ESCOMESES DEFINITIVES CEIP 9, 10, 11 I IES 5

D) DESVIACIONS DE FINANÇAMENT PER AGENTS

EXERCICI 2011

IDENTIFICACIÓ AGENT	ANY	INGRESSOS PREVISTOS	DRETS RECONEGUTS	COEFICIENT FINANÇAMENT	DESVIACIONS DE FINANÇAMENT	
					A L´EXERCICI	ACUMULADES
BANC FICTICI - BANC	2007					
	2008					
	2009					
	2010					
	2011					
TOTAL AGENT				0,00		
VENDA NO DEF - VENDA DE TERRENYS	2006		17.503,47			
	2007					
	2008					
	2009					
	2010					
	2011					
TOTAL AGENT		17.503,47	17.503,47	0,00		17.503,47
		TOTAL DESVIACIONS POSITIVES				17.503,47
		TOTAL DESVIACIONS NEGATIVES				

DESPESES AMB FINANÇAMENT AFECTADA

INFORMACIÓ DE CADA UNITAT DE DESPESA

IDENTIFICACIÓ DE L A DESPES 2005.2.03IC.11 - INSTAL·LACIONS CULTURALS. SALA DE CONCERTS

A) DADES GENERALS IDENTIFICATIUS

EJERCICIO **2011**

DATA INICI 1 / 2005 DURADA 46 anys COEFICIENT FINANÇAMENT TOTAL 0,00	APLICACIONES PRESUPUESTARIAS .60001 - AL.LIENACIÓ TERRENYS PER A VIVENDA LLOGUE	AGENTES FINANCIADORES A58618968 - PROMOCIONS MUNICIPALS, SA (PROMUSA)

B) GESTIÓ DE LA DESPESA

ANY	DESPESES PREVISTES	DESPESA COMPROMESA	OBLIGACIONS RECONEGUDES	DESPESA PENDENT
2007				
2008				
2009				
2010				
2011				
TOTAL				

C) GESTIÓ DELS INGRESSOS AFECTATS

ANY	INGRESSOS PREVISTOS	INGRESSOS COMPROMESOS	DRETS RECONEGUTS	INGRESSOS PENDENTS
2006			165.000,00	
2007			345.000,00	
2008				
2009				
2010				
2011				
TOTAL	510.000,00		510.000,00	

DESPESES AMB FINANÇAMENT AFECTADA

INFORMACIÓ DE CADA UNITAT DE DESPESA

IDENTIFICACIÓ DE L A DESPESA 2005.2.03IC.11 - INSTAL·LACIONS CULTURALS. SALA DE CONCERTS

D) DESVIACIONS DE FINANÇAMENT PER AGENTS **EXERCICI** **2011**

IDENTIFICACIÓ AGENT	ANY	INGRESSOS PREVISTOS	DRETS RECONEGUTS	COEFICIENT FINANÇAMENT	DESVIACIONS DE FINANÇAMENT	
					A L´EXERCICI	ACUMULADES
A58618968 - PROMOCIONS MUNICIPALS, SA (PROMUSA)	2006		165.000,00			
	2007		345.000,00			
	2008					
	2009					
	2010					
	2011					
TOTAL AGENT		510.000,00	510.000,00	0,00		510.000,00
		TOTAL DESVIACIONS POSITIVES				510.000,00
		TOTAL DESVIACIONS NEGATIVES				

DESPESES AMB FINANÇAMENT AFECTADA

INFORMACIÓ DE CADA UNITAT DE DESPESA

IDENTIFICACIÓ DE L A DESPES 2005.2.04CC.16 - CENTRES CÍVICS I INSTAL·LACIONS SOCIOSANITÀRIES. AMPLIACIÓ CASAL DE CULTURA DE MIRA-SOL-OBRA

A) DADES GENERALS IDENTIFICATIUS

EJERCICIO **2011**

DATA INICI 1 / 2005 DURADA 46 anys COEFICIENT FINANÇAMENT TOTAL 0,22	APLICACIONES PRESUPUESTARIAS .60001 - AL.LIENACIÓ TERRENYS PER A VIVENDA LLOGUE .91301 - PRÈSTEC A LLARG TERMINI .79002 - SUBVENCIO MASSIA TORREBLANCA	AGENTES FINANCIADORES A58618968 - PROMOCIONS MUNICIPALS, SA (PROMUSA) BANC FICTICI - BANC SUBVENCIO NO DEF - SUBVENCIÓ

B) GESTIÓ DE LA DESPESA

ANY	DESPESES PREVISTES	DESPESA COMPROMESA	OBLIGACIONS RECONEGUDES	DESPESA PENDENT
2007			842.536,98	
2008			59.301,04	
2009				
2010				
2011				
TOTAL	901.838,02	901.838,02	901.838,02	

C) GESTIÓ DELS INGRESSOS AFECTATS

ANY	INGRESSOS PREVISTOS	INGRESSOS COMPROMESOS	DRETS RECONEGUTS	INGRESSOS PENDENTS
2006			34.941,03	
2007			165.306,00	
2008				
2009				
2010				
2011				
TOTAL	200.247,03		200.247,03	

DESPESES AMB FINANÇAMENT AFECTADA

INFORMACIÓ DE CADA UNITAT DE DESPESA

IDENTIFICACIÓ DE L A DESPESA 2005.2.04CC.16 - CENTRES CÍVICS I INSTAL·LACIONS SOCIOSANITÀRIES. AMPLIACIÓ CASAL DE CULTURA DE MIRA-SOL-OBRA

D) DESVIACIONS DE FINANÇAMENT PER AGENTS

EXERCICI 2011

IDENTIFICACIÓ AGENT	ANY	INGRESSOS PREVISTOS	DRETS RECONEGUTS	COEFICIENT FINANÇAMENT	DESVIACIONS DE FINANÇAMENT	
					A L´EXERCICI	ACUMULADES
A58618968 - PROMOCIONS MUNICIPALS, SA (PROMUSA)	2006		24.141,03			
	2007		165.306,00			
	2008					
	2009					
	2010					
	2011					
TOTAL AGENT		189.447,03	189.447,03	0,21		
BANC FICTICI - BANC	2007					
	2008					
	2009					
	2010					
	2011					
TOTAL AGENT				0,00		
SUBVENCIO NO DEF - SUBVENCIÓ	2006		10.800,00			
	2007					
	2008					
	2009					
	2010					
	2011					
TOTAL AGENT		10.800,00	10.800,00	0,01		
		TOTAL DESVIACIONS POSITIVES				
		TOTAL DESVIACIONS NEGATIVES				

DESPESES AMB FINANÇAMENT AFECTADA

INFORMACIÓ DE CADA UNITAT DE DESPESA

IDENTIFICACIÓ DE L A DESPES 2005.2.04CC.18 - CENTRES CÍVICS I INSTAL·LACIONS SOCIOSANITÀRIES. REHABILITACIÓ BÀSICA CAN QUITÈRIA-OBRA

A) DADES GENERALS IDENTIFICATIUS

EJERCICIO **2011**

DATA INICI 1 / 2005	APLICACIONES PRESUPUESTARIAS	AGENTES FINANCIADORES
DURADA 46 anys	.91301 - PRÈSTEC A LLARG TERMINI	BANC FICTICI - BANC
COEFICIENT FINANÇAMENT TOTAL 0,00	.60000 - AL.LIENACIÓ URBANÍSTICA	VENDA NO DEF - VENDA DE TERRENYS

B) GESTIÓ DE LA DESPESA

ANY	DESPESES PREVISTES	DESPESA COMPROMESA	OBLIGACIONS RECONEGUDES	DESPESA PENDENT
2007				
2008				
2009				
2010				
2011				
TOTAL				

C) GESTIÓ DELS INGRESSOS AFECTATS

ANY	INGRESSOS PREVISTOS	INGRESSOS COMPROMESOS	DRETS RECONEGUTS	INGRESSOS PENDENTS
2006			217.629,00	
2007				
2008				
2009				
2010				
2011				
TOTAL	217.629,00		217.629,00	

DESPESES AMB FINANÇAMENT AFECTADA

INFORMACIÓ DE CADA UNITAT DE DESPESA

IDENTIFICACIÓ DE L A DESPESA 2005.2.04CC.18 - CENTRES CÍVICS I INSTAL·LACIONS SOCIOSANITÀRIES. REHABILITACIÓ BÀSICA CAN QUITÈRIA-OBRA

D) DESVIACIONS DE FINANÇAMENT PER AGENTS **EXERCICI 2011**

IDENTIFICACIÓ AGENT	ANY	INGRESSOS PREVISTOS	DRETS RECONEGUTS	COEFICIENT FINANÇAMENT	DESVIACIONS DE FINANÇAMENT	
					A L´EXERCICI	ACUMULADES
BANC FICTICI - BANC	2007					
	2008					
	2009					
	2010					
	2011					
TOTAL AGENT				0,00		
VENDA NO DEF - VENDA DE TERRENYS	2006		217.629,00			
	2007					
	2008					
	2009					
	2010					
	2011					
TOTAL AGENT		217.629,00	217.629,00	0,00		217.629,00
		TOTAL DESVIACIONS POSITIVES				217.629,00
		TOTAL DESVIACIONS NEGATIVES				

DESPESES AMB FINANÇAMENT AFECTADA

INFORMACIÓ DE CADA UNITAT DE DESPESA

IDENTIFICACIÓ DE L A DESPES 2005.2.04CC.58 - CENTRES CÍVICS I INSTAL·LACIONS SOCIOSANITÀRIES. TEMA CASINO LA FLORESTA -MODIFICACIÓ INVERSIONS

A) DADES GENERALS IDENTIFICATIUS

EJERCICIO **2011**

DATA INICI 1 / 2007 DURADA 44 anys COEFICIENT FINANÇAMENT TOTAL 1,43	APLICACIONES PRESUPUESTARIAS .60001 - AL.LIENACIÓ TERRENYS PER A VIVENDA LLOGUE .91301 - PRÈSTEC A LLARG TERMINI	AGENTES FINANCIADORES A58618968 - PROMOCIONS MUNICIPALS, SA (PROMUSA) BANC FICTICI - BANC

B) GESTIÓ DE LA DESPESA

ANY	DESPESES PREVISTES	DESPESA COMPROMESA	OBLIGACIONS RECONEGUDES	DESPESA PENDENT
2007			25.067,60	
2008			25.172,00	
2009				
2010				
2011				
TOTAL	50.239,60	50.239,60	50.239,60	

C) GESTIÓ DELS INGRESSOS AFECTATS

ANY	INGRESSOS PREVISTOS	INGRESSOS COMPROMESOS	DRETS RECONEGUTS	INGRESSOS PENDENTS
2007			71.920,00	
2008				
2009				
2010				
2011				
TOTAL	71.920,00		71.920,00	

DESPESES AMB FINANÇAMENT AFECTADA

INFORMACIÓ DE CADA UNITAT DE DESPESA

IDENTIFICACIÓ DE L A DESPESA 2005.2.04CC.58 - CENTRES CÍVICS I INSTAL·LACIONS SOCIOSANITÀRIES. TEMA CASINO LA FLORESTA -MODIFICACIÓ INVERSIONS

D) DESVIACIONS DE FINANÇAMENT PER AGENTS

EXERCICI 2011

IDENTIFICACIÓ AGENT	ANY	INGRESSOS PREVISTOS	DRETS RECONEGUTS	COEFICIENT FINANÇAMENT	DESVIACIONS DE FINANÇAMENT	
					A L´EXERCICI	ACUMULADES
A58618968 - PROMOCIONS MUNICIPALS, SA (PROMUSA)	2007		71.920,00			
	2008					
	2009					
	2010					
	2011					
TOTAL AGENT		71.920,00	71.920,00	1,43		
BANC FICTICI - BANC	2007					
	2008					
	2009					
	2010					
	2011					
TOTAL AGENT				0,00		
		TOTAL DESVIACIONS POSITIVES				
		TOTAL DESVIACIONS NEGATIVES				

DESPESES AMB FINANÇAMENT AFECTADA

INFORMACIÓ DE CADA UNITAT DE DESPESA

IDENTIFICACIÓ DE L A DESPES 2005.2.04CC.65 - CENTRES CÍVICS I INSTAL·LACIONS SOCIOSANITÀRIES. CASAL DE CULTURA MIRA-SOL-HONORARIS

A) DADES GENERALS IDENTIFICATIUS

EJERCICIO **2011**

DATA INICI 1 / 2005	APLICACIONES PRESUPUESTARIAS	AGENTES FINANCIADORES
DURADA 46 anys	.91301 - PRÈSTEC A LLARG TERMINI	BANC FICTICI - BANC
COEFICIENT FINANÇAMENT TOTAL 1,19	.60000 - AL.LIENACIÓ URBANÍSTICA	VENDA NO DEF - VENDA DE TERRENYS

B) GESTIÓ DE LA DESPESA

ANY	DESPESES PREVISTES	DESPESA COMPROMESA	OBLIGACIONS RECONEGUDES	DESPESA PENDENT
2007			26.289,17	
2008				
2009				
2010				
2011				
TOTAL	26.289,17	26.289,17	26.289,17	

C) GESTIÓ DELS INGRESSOS AFECTATS

ANY	INGRESSOS PREVISTOS	INGRESSOS COMPROMESOS	DRETS RECONEGUTS	INGRESSOS PENDENTS
2006			31.341,60	
2007				
2008				
2009				
2010				
2011				
TOTAL	31.341,60		31.341,60	

DESPESES AMB FINANÇAMENT AFECTADA

INFORMACIÓ DE CADA UNITAT DE DESPESA

IDENTIFICACIÓ DE L A DESPESA 2005.2.04CC.65 - CENTRES CÍVICS I INSTAL·LACIONS SOCIOSANITÀRIES. CASAL DE CULTURA MIRA-SOL-HONORARIS

D) DESVIACIONS DE FINANÇAMENT PER AGENTS

EXERCICI 2011

IDENTIFICACIÓ AGENT	ANY	INGRESSOS PREVISTOS	DRETS RECONEGUTS	COEFICIENT FINANÇAMENT	DESVIACIONS DE FINANÇAMENT	
					A L´EXERCICI	ACUMULADES
BANC FICTICI - BANC	2007					
	2008					
	2009					
	2010					
	2011					
TOTAL AGENT				0,00		
VENDA NO DEF - VENDA DE TERRENYS	2006		31.341,60			
	2007					
	2008					
	2009					
	2010					
	2011					
TOTAL AGENT		31.341,60	31.341,60	1,19		
		TOTAL DESVIACIONS POSITIVES				
		TOTAL DESVIACIONS NEGATIVES				

DESPESES AMB FINANÇAMENT AFECTADA

INFORMACIÓ DE CADA UNITAT DE DESPESA

IDENTIFICACIÓ DE L A DESPES 2005.2.04CC.77 - CENTRES CÍVICS I INSTAL·LACIONS SOCIOSANITÀRIES. REHABILITACIÓ BÀSICA MASIA TORRE BLANCA

A) DADES GENERALS IDENTIFICATIUS

EJERCICIO **2011**

DATA INICI 1 / 2005	APLICACIONES PRESUPUESTARIAS	AGENTES FINANCIADORES
DURADA 46 anys	.91301 - PRÈSTEC A LLARG TERMINI	BANC FICTICI - BANC
COEFICIENT FINANÇAMENT TOTAL 0,00	.60000 - AL.LIENACIÓ URBANÍSTICA	VENDA NO DEF - VENDA DE TERRENYS

B) GESTIÓ DE LA DESPESA

ANY	DESPESES PREVISTES	DESPESA COMPROMESA	OBLIGACIONS RECONEGUDES	DESPESA PENDENT
2007				
2008				
2010				
2011				
TOTAL				

C) GESTIÓ DELS INGRESSOS AFECTATS

ANY	INGRESSOS PREVISTOS	INGRESSOS COMPROMESOS	DRETS RECONEGUTS	INGRESSOS PENDENTS
2006			3.362,50	
2007				
2008				
2009				
2010				
2011				
TOTAL	3.362,50		3.362,50	

DESPESES AMB FINANÇAMENT AFECTADA

INFORMACIÓ DE CADA UNITAT DE DESPESA

IDENTIFICACIÓ DE L A DESPESA 2005.2.04CC.77 - CENTRES CÍVICS I INSTAL·LACIONS SOCIOSANITÀRIES. REHABILITACIÓ BÀSICA MASIA TORRE BLANCA

D) DESVIACIONS DE FINANÇAMENT PER AGENTS

EXERCICI 2011

IDENTIFICACIÓ AGENT	ANY	INGRESSOS PREVISTOS	DRETS RECONEGUTS	COEFICIENT FINANÇAMENT	DESVIACIONS DE FINANÇAMENT	
					A L´EXERCICI	ACUMULADES
BANC FICTICI - BANC	2007					
	2008					
	2009					
	2010					
	2011					
TOTAL AGENT				0,00		
VENDA NO DEF - VENDA DE TERRENYS	2006		3.362,50			
	2007					
	2008					
	2009					
	2010					
	2011					
TOTAL AGENT		3.362,50	3.362,50	0,00		3.362,50
		TOTAL DESVIACIONS POSITIVES				3.362,50
		TOTAL DESVIACIONS NEGATIVES				

DESPESES AMB FINANÇAMENT AFECTADA

INFORMACIÓ DE CADA UNITAT DE DESPESA

IDENTIFICACIÓ DE L A DESPES 2005.2.06UC.21 - URBANITZACIÓ DE CARRERS I PLACES. ENLLUMENAT SU

A) DADES GENERALS IDENTIFICATIUS

EJERCICIO **2011**

DATA INICI 1 / 2005	APLICACIONES PRESUPUESTARIAS	AGENTES FINANCIADORES
DURADA 46 anys	.91301 - PRÈSTEC A LLARG TERMINI	BANC FICTICI - BANC
COEFICIENT FINANÇAMENT TOTAL 0,89	.60001 -	VENDA NO DEF - VENDA DE TERRENYS

B) GESTIÓ DE LA DESPESA

ANY	DESPESES PREVISTES	DESPESA COMPROMESA	OBLIGACIONS RECONEGUDES	DESPESA PENDENT
2006				
2007			124.550,91	
2008			21.291,86	
2009				
2010				
2011				
TOTAL	145.842,77	145.842,77	145.842,77	-0,00

C) GESTIÓ DELS INGRESSOS AFECTATS

ANY	INGRESSOS PREVISTOS	INGRESSOS COMPROMESOS	DRETS RECONEGUTS	INGRESSOS PENDENTS
2006				
2007			130.082,56	
2008				
2009				
2010				
2011				
TOTAL	130.082,56	130.082,56	130.082,56	

DESPESES AMB FINANÇAMENT AFECTADA

INFORMACIÓ DE CADA UNITAT DE DESPESA

IDENTIFICACIÓ DE L A DESPESA 2005.2.06UC.21 - URBANITZACIÓ DE CARRERS I PLACES. ENLLUMENAT SU

D) DESVIACIONS DE FINANÇAMENT PER AGENTS

EXERCICI **2011**

IDENTIFICACIÓ AGENT	ANY	INGRESSOS PREVISTOS	DRETS RECONEGUTS	COEFICIENT FINANÇAMENT	DESVIACIONS DE FINANÇAMENT	
					A L´EXERCICI	ACUMULADES
BANC FICTICI - BANC	2007					
	2008					
	2009					
	2010					
	2011					
TOTAL AGENT				0,00		
VENDA NO DEF - VENDA DE TERRENYS	2006					
	2007		130.082,56			
	2008					
	2009					
	2010					
	2011					
TOTAL AGENT		130.082,56	130.082,56	0,89		
		TOTAL DESVIACIONS POSITIVES				
		TOTAL DESVIACIONS NEGATIVES				

DESPESES AMB FINANÇAMENT AFECTADA

INFORMACIÓ DE CADA UNITAT DE DESPESA

IDENTIFICACIÓ DE L A DESPES 2005.2.06UC.23 - URBANITZACIÓ DE CARRERS I PLACES. GESTIÓ OBRA VIA PÚBLICA SU

A) DADES GENERALS IDENTIFICATIUS

EJERCICIO **2011**

DATA INICI 1 / 2005 DURADA 46 anys COEFICIENT FINANÇAMENT TOTAL 0,42	APLICACIONES PRESUPUESTARIAS .60001 - .60000 - AL.LIENACIÓ URBANÍSTICA .91301 - PRÈSTEC A LLARG TERMINI	AGENTES FINANCIADORES A58021536 - REOSTAT,S.A. BANC FICTICI - BANC

B) GESTIÓ DE LA DESPESA

ANY	DESPESES PREVISTES	DESPESA COMPROMESA	OBLIGACIONS RECONEGUDES	DESPESA PENDENT
2006				
2007			194.273,57	
2008			141.684,67	
2009			232.664,51	
2010				
2011				
TOTAL	568.622,75	568.622,75	568.622,75	

C) GESTIÓ DELS INGRESSOS AFECTATS

ANY	INGRESSOS PREVISTOS	INGRESSOS COMPROMESOS	DRETS RECONEGUTS	INGRESSOS PENDENTS
2006				
2007			239.559,29	
2008				
2009				
2010				
2011				
TOTAL	239.559,29	33.713,41	239.559,29	

DESPESES AMB FINANÇAMENT AFECTADA

INFORMACIÓ DE CADA UNITAT DE DESPESA

IDENTIFICACIÓ DE L A DESPESA 2005.2.06UC.23 - URBANITZACIÓ DE CARRERS I PLACES. GESTIÓ OBRA VIA PÚBLICA SU

D) DESVIACIONS DE FINANÇAMENT PER AGENTS

EXERCICI **2011**

IDENTIFICACIÓ AGENT	ANY	INGRESSOS PREVISTOS	DRETS RECONEGUTS	COEFICIENT FINANÇAMENT	DESVIACIONS DE FINANÇAMENT	
					A L´EXERCICI	ACUMULADES
A58021536 - REOSTAT,S.A.	2006					
	2007		239.559,29			
	2008					
	2009					
	2010					
	2011					
TOTAL AGENT		239.559,29	239.559,29	0,42		
BANC FICTICI - BANC	2007					
	2008					
	2009					
	2010					
	2011					
TOTAL AGENT				0,00		
		TOTAL DESVIACIONS POSITIVES				
		TOTAL DESVIACIONS NEGATIVES				

DESPESES AMB FINANÇAMENT AFECTADA

INFORMACIÓ DE CADA UNITAT DE DESPESA

IDENTIFICACIÓ DE L A DESPES 2005.2.06UC.68 - URBANITZACIÓ DE CARRERS I PLACES. URBANITZACIÓ PLAÇA NOU AJUNTAMENT I RAMBLA DEL CELLER

A) DADES GENERALS IDENTIFICATIUS

EJERCICIO 2011

DATA INICI 1 / 2005	APLICACIONES PRESUPUESTARIAS	AGENTES FINANCIADORES
DURADA 46 anys	.91301 - PRÈSTEC A LLARG TERMINI	BANC FICTICI - BANC
COEFICIENT FINANÇAMENT TOTAL 1,02	.79002 - SUBVENCIO MASSIA TORREBLANCA	SUBVENCIO NO DEF - SUBVENCIÓ

B) GESTIÓ DE LA DESPESA

ANY	DESPESES PREVISTES	DESPESA COMPROMESA	OBLIGACIONS RECONEGUDES	DESPESA PENDENT
2007			2.926.875,59	
2008			2.529.061,86	
2009				
2010				
2011				
TOTAL	5.455.937,45	5.455.937,45	5.455.937,45	

C) GESTIÓ DELS INGRESSOS AFECTATS

ANY	INGRESSOS PREVISTOS	INGRESSOS COMPROMESOS	DRETS RECONEGUTS	INGRESSOS PENDENTS
2006			5.588.740,69	
2007				
2008				
2009				
2010				
2011				
TOTAL	5.588.740,69		5.588.740,69	

DESPESES AMB FINANÇAMENT AFECTADA

INFORMACIÓ DE CADA UNITAT DE DESPESA

IDENTIFICACIÓ DE L A DESPESA 2005.2.06UC.68 - URBANITZACIÓ DE CARRERS I PLACES. URBANITZACIÓ PLAÇA NOU AJUNTAMENT I RAMBLA DEL CELLER

D) DESVIACIONS DE FINANÇAMENT PER AGENTS **EXERCICI 2011**

IDENTIFICACIÓ AGENT	ANY	INGRESSOS PREVISTOS	DRETS RECONEGUTS	COEFICIENT FINANÇAMENT	DESVIACIONS DE FINANÇAMENT	
					A L´EXERCICI	ACUMULADES
BANC FICTICI - BANC	2006		5.275.452,32			
	2007					
	2008					
	2009					
	2010					
	2011					
TOTAL AGENT		5.275.452,32	5.275.452,32	0,97		
SUBVENCIO NO DEF - SUBVENCIÓ	2006		313.288,37			
	2007					
	2008					
	2009					
	2010					
	2011					
TOTAL AGENT		313.288,37	313.288,37	0,06		
		TOTAL DESVIACIONS POSITIVES				
		TOTAL DESVIACIONS NEGATIVES				

DESPESES AMB FINANÇAMENT AFECTADA

INFORMACIÓ DE CADA UNITAT DE DESPESA

IDENTIFICACIÓ DE L A DESPES 2005.2.06UC.70 - URBANITZACIÓ DE CARRERS I PLACES. VIANANTITZACIÓ CARRER DE SANT BONAVENTURA I CARRER DE ROSSELLÓ

A) DADES GENERALS IDENTIFICATIUS **EJERCICIO 2011**

DATA INICI 1 / 2005 DURADA 46 anys COEFICIENT FINANÇAMENT TOTAL 0,63	APLICACIONES PRESUPUESTARIAS .91301 - PRÈSTEC A LLARG TERMINI	AGENTES FINANCIADORES BANC FICTICI - BANC

B) GESTIÓ DE LA DESPESA

ANY	DESPESES PREVISTES	DESPESA COMPROMESA	OBLIGACIONS RECONEGUDES	DESPESA PENDENT
2007			1.084.741,87	
2008			139.558,21	
2009				
2010				
2011				
TOTAL	1.224.300,08	1.224.300,08	1.224.300,08	

C) GESTIÓ DELS INGRESSOS AFECTATS

ANY	INGRESSOS PREVISTOS	INGRESSOS COMPROMESOS	DRETS RECONEGUTS	INGRESSOS PENDENTS
2006			775.439,24	
2007				
2008				
2009				
2010				
2011				
TOTAL	775.439,24		775.439,24	

DESPESES AMB FINANÇAMENT AFECTADA

INFORMACIÓ DE CADA UNITAT DE DESPESA

IDENTIFICACIÓ DE L A DESPESA 2005.2.06UC.70 - URBANITZACIÓ DE CARRERS I PLACES. VIANANTITZACIÓ CARRER DE SANT BONAVENTURA I CARRER DE ROSSELLÓ

D) DESVIACIONS DE FINANÇAMENT PER AGENTS

EXERCICI **2011**

IDENTIFICACIÓ AGENT	ANY	INGRESSOS PREVISTOS	DRETS RECONEGUTS	COEFICIENT FINANÇAMENT	DESVIACIONS DE FINANÇAMENT	
					A L´EXERCICI	ACUMULADES
BANC FICTICI - BANC	2006		775.439,24			
	2007					
	2008					
	2009					
	2010					
	2011					
TOTAL AGENT		775.439,24	775.439,24	0,63		
		TOTAL DESVIACIONS POSITIVES				
		TOTAL DESVIACIONS NEGATIVES				

DESPESES AMB FINANÇAMENT AFECTADA

INFORMACIÓ DE CADA UNITAT DE DESPESA

IDENTIFICACIÓ DE L A DESPES 2005.2.06UC.71 - URBANITZACIÓ DE CARRERS I PLACES. URBANITZACIÓ PLAÇA DEL REI I BAIXADA DE L'ALBA

A) DADES GENERALS IDENTIFICATIUS

EJERCICIO **2011**

DATA INICI 1 / 2005 DURADA 46 anys COEFICIENT FINANÇAMENT TOTAL 0,98	APLICACIONES PRESUPUESTARIAS .91301 - PRÈSTEC A LLARG TERMINI	AGENTES FINANCIADORES BANC FICTICI - BANC

B) GESTIÓ DE LA DESPESA

ANY	DESPESES PREVISTES	DESPESA COMPROMESA	OBLIGACIONS RECONEGUDES	DESPESA PENDENT
2007			658.970,68	
2008			16.224,59	
2009				
2010				
2011				
TOTAL	818.935,20	818.824,09	675.195,27	143.739,93

C) GESTIÓ DELS INGRESSOS AFECTATS

ANY	INGRESSOS PREVISTOS	INGRESSOS COMPROMESOS	DRETS RECONEGUTS	INGRESSOS PENDENTS
2006			804.188,70	
2007				
2008				
2009				
2010				
2011				
TOTAL	804.188,70		804.188,70	

DESPESES AMB FINANÇAMENT AFECTADA

INFORMACIÓ DE CADA UNITAT DE DESPESA

IDENTIFICACIÓ DE L A DESPESA 2005.2.06UC.71 - URBANITZACIÓ DE CARRERS I PLACES. URBANITZACIÓ PLAÇA DEL REI I BAIXADA DE L'ALBA

D) DESVIACIONS DE FINANÇAMENT PER AGENTS

EXERCICI 2011

IDENTIFICACIÓ AGENT	ANY	INGRESSOS PREVISTOS	DRETS RECONEGUTS	COEFICIENT FINANÇAMENT	DESVIACIONS DE FINANÇAMENT	
					A L´EXERCICI	ACUMULADES
BANC FICTICI - BANC	2006		804.188,70			
	2007					
	2008					
	2009					
	2010					
	2011					
TOTAL AGENT		804.188,70	804.188,70	0,98		141.151,62
		TOTAL DESVIACIONS POSITIVES				141.151,62
		TOTAL DESVIACIONS NEGATIVES				

DESPESES AMB FINANÇAMENT AFECTADA

INFORMACIÓ DE CADA UNITAT DE DESPESA

IDENTIFICACIÓ DE L A DESPES 2005.2.06UC.79 - URBANITZACIÓ DE CARRERS I PLACES. URBANITZACIÓ CARRER DOCTOR MURRILLO I CARRER DE VILLÀ

A) DADES GENERALS IDENTIFICATIUS

EJERCICIO **2011**

DATA INICI 1 / 2005 DURADA 46 anys COEFICIENT FINANÇAMENT TOTAL 0,93	APLICACIONES PRESUPUESTARIAS .91301 - PRÈSTEC A LLARG TERMINI	AGENTES FINANCIADORES BANC FICTICI - BANC

B) GESTIÓ DE LA DESPESA

ANY	DESPESES PREVISTES	DESPESA COMPROMESA	OBLIGACIONS RECONEGUDES	DESPESA PENDENT
2007			18.746,71	
2008				
2009			10.607,55	
2010			376.000,00	
2011				
TOTAL	405.354,26	405.354,26	405.354,26	

C) GESTIÓ DELS INGRESSOS AFECTATS

ANY	INGRESSOS PREVISTOS	INGRESSOS COMPROMESOS	DRETS RECONEGUTS	INGRESSOS PENDENTS
2006			376.000,00	
2007				
2008				
2009				
2010				
2011				
TOTAL	376.000,00		376.000,00	

DESPESES AMB FINANÇAMENT AFECTADA

INFORMACIÓ DE CADA UNITAT DE DESPESA

IDENTIFICACIÓ DE L A DESPESA 2005.2.06UC.79 - URBANITZACIÓ DE CARRERS I PLACES. URBANITZACIÓ CARRER DOCTOR MURRILLO I CARRER DE VILLÀ

D) DESVIACIONS DE FINANÇAMENT PER AGENTS

EXERCICI **2011**

IDENTIFICACIÓ AGENT	ANY	INGRESSOS PREVISTOS	DRETS RECONEGUTS	COEFICIENT FINANÇAMENT	DESVIACIONS DE FINANÇAMENT	
					A L´EXERCICI	ACUMULADES
BANC FICTICI - BANC	2006		376.000,00			
	2007					
	2008					
	2009					
	2010					
	2011					
TOTAL AGENT		376.000,00	376.000,00	0,93		
		TOTAL DESVIACIONS POSITIVES				
		TOTAL DESVIACIONS NEGATIVES				

DESPESES AMB FINANÇAMENT AFECTADA

INFORMACIÓ DE CADA UNITAT DE DESPESA

IDENTIFICACIÓ DE L A DESPES 2005.2.09MA.46 - MEDI AMBIENT. ESPAI D'ESBARJO PER A GOSSOS

A) DADES GENERALS IDENTIFICATIUS

EJERCICIO **2011**

DATA INICI 1 / 2005 DURADA 46 anys COEFICIENT FINANÇAMENT TOTAL 0,75	APLICACIONES PRESUPUESTARIAS .91301 - PRÈSTEC A LLARG TERMINI	AGENTES FINANCIADORES BANC FICTICI - BANC

B) GESTIÓ DE LA DESPESA

ANY	DESPESES PREVISTES	DESPESA COMPROMESA	OBLIGACIONS RECONEGUDES	DESPESA PENDENT
2007				
2008				
2009				
2010			39.751,92	
2011				
TOTAL	39.751,92	39.751,92	39.751,92	

C) GESTIÓ DELS INGRESSOS AFECTATS

ANY	INGRESSOS PREVISTOS	INGRESSOS COMPROMESOS	DRETS RECONEGUTS	INGRESSOS PENDENTS
2006			30.000,00	
2007				
2008				
2009				
2010				
2011				
TOTAL	30.000,00		30.000,00	

DESPESES AMB FINANÇAMENT AFECTADA

INFORMACIÓ DE CADA UNITAT DE DESPESA

IDENTIFICACIÓ DE L A DESPESA 2005.2.09MA.46 - MEDI AMBIENT. ESPAI D'ESBARJO PER A GOSSOS

D) DESVIACIONS DE FINANÇAMENT PER AGENTS

EXERCICI **2011**

IDENTIFICACIÓ AGENT	ANY	INGRESSOS PREVISTOS	DRETS RECONEGUTS	COEFICIENT FINANÇAMENT	DESVIACIONS DE FINANÇAMENT	
					A L´EXERCICI	ACUMULADES
BANC FICTICI - BANC	2006		30.000,00			
	2007					
	2008					
	2009					
	2010					
	2011					
TOTAL AGENT		30.000,00	30.000,00	0,75		
		TOTAL DESVIACIONS POSITIVES				
		TOTAL DESVIACIONS NEGATIVES				

DESPESES AMB FINANÇAMENT AFECTADA

INFORMACIÓ DE CADA UNITAT DE DESPESA

IDENTIFICACIÓ DE L A DESPES 2005.2.13UD.47 - URBANITZACIÓ DISTRICTES. PROPOSTES DISTRICTES. LLIURE DISPOSICIÓ LES PLANES

A) DADES GENERALS IDENTIFICATIUS

EJERCICIO 2011

DATA INICI 1 / 2005 DURADA 46 anys COEFICIENT FINANÇAMENT TOTAL 0,30	APLICACIONES PRESUPUESTARIAS .91301 - PRÈSTEC A LLARG TERMINI	AGENTES FINANCIADORES BANC FICTICI - BANC

B) GESTIÓ DE LA DESPESA

ANY	DESPESES PREVISTES	DESPESA COMPROMESA	OBLIGACIONS RECONEGUDES	DESPESA PENDENT
2007			238.218,48	
2008				
2009			253.204,49	
2010			92.876,27	
2011			25.227,70	
TOTAL	609.966,56	609.526,94	609.526,94	439,62

C) GESTIÓ DELS INGRESSOS AFECTATS

ANY	INGRESSOS PREVISTOS	INGRESSOS COMPROMESOS	DRETS RECONEGUTS	INGRESSOS PENDENTS
2006			181.500,00	
2007				
2008				
2009				
2010				
2011				
TOTAL	181.500,00		181.500,00	

DESPESES AMB FINANÇAMENT AFECTADA

INFORMACIÓ DE CADA UNITAT DE DESPESA

IDENTIFICACIÓ DE L A DESPESA 2005.2.13UD.47 - URBANITZACIÓ DISTRICTES. PROPOSTES DISTRICTES. LLIURE DISPOSICIÓ LES PLANES

D) DESVIACIONS DE FINANÇAMENT PER AGENTS

EXERCICI 2011

IDENTIFICACIÓ AGENT	ANY	INGRESSOS PREVISTOS	DRETS RECONEGUTS	COEFICIENT FINANÇAMENT	DESVIACIONS DE FINANÇAMENT	
					A L´EXERCICI	ACUMULADES
BANC FICTICI - BANC	2006		181.500,00			
	2007					
	2008					
	2009					
	2010					
	2011					
TOTAL AGENT		181.500,00	181.500,00	0,30	-7.506,69	130,81
		TOTAL DESVIACIONS POSITIVES				130,81
		TOTAL DESVIACIONS NEGATIVES			7.506,69	

DESPESES AMB FINANÇAMENT AFECTADA

INFORMACIÓ DE CADA UNITAT DE DESPESA

IDENTIFICACIÓ DE L A DESPES 2005.2.13UD.56 - URBANITZACIÓ DISTRICTES. PROPOSTES DISTRICTES. LLIURE DISPOSICIÓ LA FORESTA

A) DADES GENERALS IDENTIFICATIUS

EJERCICIO 2011

DATA INICI 1 / 2005 DURADA 46 anys COEFICIENT FINANÇAMENT TOTAL 0,45	APLICACIONES PRESUPUESTARIAS .91301 - PRÈSTEC A LLARG TERMINI	AGENTES FINANCIADORES BANC FICTICI - BANC

B) GESTIÓ DE LA DESPESA

ANY	DESPESES PREVISTES	DESPESA COMPROMESA	OBLIGACIONS RECONEGUDES	DESPESA PENDENT
2007			69.239,47	
2008				
2009			322.983,85	
2010				
2011				
TOTAL	406.534,28	392.223,32	392.223,32	14.310,96

C) GESTIÓ DELS INGRESSOS AFECTATS

ANY	INGRESSOS PREVISTOS	INGRESSOS COMPROMESOS	DRETS RECONEGUTS	INGRESSOS PENDENTS
2006			181.500,00	
2007				
2008				
2009				
2010				
2011				
TOTAL	181.500,00		181.500,00	

DESPESES AMB FINANÇAMENT AFECTADA

INFORMACIÓ DE CADA UNITAT DE DESPESA

IDENTIFICACIÓ DE L A DESPESA 2005.2.13UD.56 - URBANITZACIÓ DISTRICTES. PROPOSTES DISTRICTES. LLIURE DISPOSICIÓ LA FORESTA

D) DESVIACIONS DE FINANÇAMENT PER AGENTS

EXERCICI 2011

IDENTIFICACIÓ AGENT	ANY	INGRESSOS PREVISTOS	DRETS RECONEGUTS	COEFICIENT FINANÇAMENT	DESVIACIONS DE FINANÇAMENT	
					A L´EXERCICI	ACUMULADES
BANC FICTICI - BANC	2006		181.500,00			
	2007					
	2008					
	2009					
	2010					
	2011					
TOTAL AGENT		181.500,00	181.500,00	0,45		6.389,23
		TOTAL DESVIACIONS POSITIVES				6.389,23
		TOTAL DESVIACIONS NEGATIVES				

DESPESES AMB FINANÇAMENT AFECTADA

INFORMACIÓ DE CADA UNITAT DE DESPESA

IDENTIFICACIÓ DE L A DESPES 2005.2.13UD.57 - URBANITZACIÓ DISTRICTES. PROPOSTES DISTRICTES. LLIURE DISPOSICIÓ MIRA-SOL

A) DADES GENERALS IDENTIFICATIUS

EJERCICIO 2011

DATA INICI 1 / 2005 DURADA 46 anys COEFICIENT FINANÇAMENT TOTAL 0,45	APLICACIONES PRESUPUESTARIAS .91301 - PRÈSTEC A LLARG TERMINI	AGENTES FINANCIADORES BANC FICTICI - BANC

B) GESTIÓ DE LA DESPESA

ANY	DESPESES PREVISTES	DESPESA COMPROMESA	OBLIGACIONS RECONEGUDES	DESPESA PENDENT
2007				
2008			101.188,73	
2009			50.204,39	
2010			73.897,17	
2011			98.177,06	
TOTAL	360.766,07	323.467,35	323.467,35	37.298,72

C) GESTIÓ DELS INGRESSOS AFECTATS

ANY	INGRESSOS PREVISTOS	INGRESSOS COMPROMESOS	DRETS RECONEGUTS	INGRESSOS PENDENTS
2006			161.116,07	
2007				
2008				
2009				
2010				
2011				
TOTAL	161.116,07		161.116,07	

DESPESES AMB FINANÇAMENT AFECTADA

INFORMACIÓ DE CADA UNITAT DE DESPESA

IDENTIFICACIÓ DE L A DESPESA 2005.2.13UD.57 - URBANITZACIÓ DISTRICTES. PROPOSTES DISTRICTES. LLIURE DISPOSICIÓ MIRA-SOL

D) DESVIACIONS DE FINANÇAMENT PER AGENTS

EXERCICI **2011**

IDENTIFICACIÓ AGENT	ANY	INGRESSOS PREVISTOS	DRETS RECONEGUTS	COEFICIENT FINANÇAMENT	DESVIACIONS DE FINANÇAMENT	
					A L´EXERCICI	ACUMULADES
BANC FICTICI - BANC	2006		161.116,07			
	2007					
	2008					
	2009					
	2010					
	2011					
TOTAL AGENT		161.116,07	161.116,07	0,45	-43.845,32	16.657,40
		TOTAL DESVIACIONS POSITIVES				16.657,40
		TOTAL DESVIACIONS NEGATIVES			43.845,32	

DESPESES AMB FINANÇAMENT AFECTADA

INFORMACIÓ DE CADA UNITAT DE DESPESA

IDENTIFICACIÓ DE L A DESPES 2005.2.18CA.1 - CENTRE D'ACOLLIDA D'ANIMALS. EQUIPAMENTS CONSULTORIS LOCALS

A) DADES GENERALS IDENTIFICATIUS

EJERCICIO **2011**

DATA INICI 1 / 2005	APLICACIONES PRESUPUESTARIAS	AGENTES FINANCIADORES
DURADA 46 anys	.91301 - PRÈSTEC A LLARG TERMINI	BANC FICTICI - BANC
COEFICIENT FINANÇAMENT TOTAL 0,00	.60000 -	VENDA NO DEF - VENDA DE TERRENYS

B) GESTIÓ DE LA DESPESA

ANY	DESPESES PREVISTES	DESPESA COMPROMESA	OBLIGACIONS RECONEGUDES	DESPESA PENDENT
2007				
2008				
2010				
2011				
TOTAL				

C) GESTIÓ DELS INGRESSOS AFECTATS

ANY	INGRESSOS PREVISTOS	INGRESSOS COMPROMESOS	DRETS RECONEGUTS	INGRESSOS PENDENTS
2006			210.000,00	
2007				
2008				
2009				
2010				
2011				
TOTAL	210.000,00		210.000,00	

DESPESES AMB FINANÇAMENT AFECTADA

INFORMACIÓ DE CADA UNITAT DE DESPESA

IDENTIFICACIÓ DE L A DESPESA 2005.2.18CA.1 - CENTRE D'ACOLLIDA D'ANIMALS. EQUIPAMENTS CONSULTORIS LOCALS

D) DESVIACIONS DE FINANÇAMENT PER AGENTS

EXERCICI **2011**

IDENTIFICACIÓ AGENT	ANY	INGRESSOS PREVISTOS	DRETS RECONEGUTS	COEFICIENT FINANÇAMENT	DESVIACIONS DE FINANÇAMENT	
					A L´EXERCICI	ACUMULADES
BANC FICTICI - BANC	2007					
	2008					
	2009					
	2010					
	2011					
TOTAL AGENT				0,00		
VENDA NO DEF - VENDA DE TERRENYS	2006		210.000,00			
	2007					
	2008					
	2009					
	2010					
	2011					
TOTAL AGENT		210.000,00	210.000,00	0,00		210.000,00
		TOTAL DESVIACIONS POSITIVES				210.000,00
		TOTAL DESVIACIONS NEGATIVES				

DESPESES AMB FINANÇAMENT AFECTADA

INFORMACIÓ DE CADA UNITAT DE DESPESA

IDENTIFICACIÓ DE L A DESPES 2006.2.03IC.29 - INSTAL·LACIONS CULTURALS. SALA ANNEX MASIA TORRE BLANCA

A) DADES GENERALS IDENTIFICATIUS

EJERCICIO **2011**

DATA INICI 1 / 2006	APLICACIONES PRESUPUESTARIAS	AGENTES FINANCIADORES
DURADA 45 anys	.91301 - PRÈSTEC A LLARG TERMINI	BANC FICTICI - BANC
COEFICIENT FINANÇAMENT TOTAL 4,17	.60000 - AL.LIENACIÓ URBANÍSTICA	VENDA NO DEF - VENDA DE TERRENYS

B) GESTIÓ DE LA DESPESA

ANY	DESPESES PREVISTES	DESPESA COMPROMESA	OBLIGACIONS RECONEGUDES	DESPESA PENDENT
2007				
2008				
2009				
2010			4.640,00	
2011				
TOTAL	4.640,00	4.640,00	4.640,00	

C) GESTIÓ DELS INGRESSOS AFECTATS

ANY	INGRESSOS PREVISTOS	INGRESSOS COMPROMESOS	DRETS RECONEGUTS	INGRESSOS PENDENTS
2006			19.355,59	
2007				
2008				
2009				
2010				
2011				
TOTAL	19.355,59		19.355,59	

DESPESES AMB FINANÇAMENT AFECTADA

INFORMACIÓ DE CADA UNITAT DE DESPESA

IDENTIFICACIÓ DE L A DESPESA 2006.2.03IC.29 - INSTAL·LACIONS CULTURALS. SALA ANNEX MASIA TORRE BLANCA

D) DESVIACIONS DE FINANÇAMENT PER AGENTS

EXERCICI **2011**

IDENTIFICACIÓ AGENT	ANY	INGRESSOS PREVISTOS	DRETS RECONEGUTS	COEFICIENT FINANÇAMENT	DESVIACIONS DE FINANÇAMENT	
					A L´EXERCICI	ACUMULADES
BANC FICTICI - BANC	2007					
	2008					
	2009					
	2010					
	2011					
TOTAL AGENT				0,00		
VENDA NO DEF - VENDA DE TERRENYS	2006		19.355,59			
	2007					
	2008					
	2009					
	2010					
	2011					
TOTAL AGENT		19.355,59	19.355,59	4,17		
		TOTAL DESVIACIONS POSITIVES				
		TOTAL DESVIACIONS NEGATIVES				

DESPESES AMB FINANÇAMENT AFECTADA

INFORMACIÓ DE CADA UNITAT DE DESPESA

IDENTIFICACIÓ DE L A DESPES 2006.2.04CC.15 - CENTRES CÍVICS I INSTAL·LACIONS SOCIOSANITÀRIES. MASIA TORRE BLANCA-MOBILIARI

A) DADES GENERALS IDENTIFICATIUS

EJERCICIO **2011**

DATA INICI 1 / 2006 DURADA 45 anys COEFICIENT FINANÇAMENT TOTAL 0,30	APLICACIONES PRESUPUESTARIAS .75002 - GENERALITAT - SALA ANNEXA MASIA TORREBLANC	AGENTES FINANCIADORES S0811001G - GENERALITAT DE CATALUNYA

B) GESTIÓ DE LA DESPESA

ANY	DESPESES PREVISTES	DESPESA COMPROMESA	OBLIGACIONS RECONEGUDES	DESPESA PENDENT
2007			60.464,51	
2008			8.655,92	
2009			8.317,29	
2010				
2011				
TOTAL	77.437,72	77.437,72	77.437,72	

C) GESTIÓ DELS INGRESSOS AFECTATS

ANY	INGRESSOS PREVISTOS	INGRESSOS COMPROMESOS	DRETS RECONEGUTS	INGRESSOS PENDENTS
2007			23.236,00	
2008				
2009				
2010				
2011				
TOTAL	23.236,00		23.236,00	

DESPESES AMB FINANÇAMENT AFECTADA

INFORMACIÓ DE CADA UNITAT DE DESPESA

IDENTIFICACIÓ DE L A DESPESA 2006.2.04CC.15 - CENTRES CÍVICS I INSTAL·LACIONS SOCIOSANITÀRIES. MASIA TORRE BLANCA-MOBILIARI

D) DESVIACIONS DE FINANÇAMENT PER AGENTS

EXERCICI 2011

IDENTIFICACIÓ AGENT	ANY	INGRESSOS PREVISTOS	DRETS RECONEGUTS	COEFICIENT FINANÇAMENT	DESVIACIONS DE FINANÇAMENT	
					A L´EXERCICI	ACUMULADES
S0811001G - GENERALITAT DE CATALUNA	2007		23.236,00			
	2008					
	2009					
	2010					
	2011					
TOTAL AGENT		23.236,00	23.236,00	0,30		
		TOTAL DESVIACIONS POSITIVES				
		TOTAL DESVIACIONS NEGATIVES				

DESPESES AMB FINANÇAMENT AFECTADA

INFORMACIÓ DE CADA UNITAT DE DESPESA

IDENTIFICACIÓ DE L A DESPES 2006.2.04CC.63 - CENTRES CÍVICS I INSTAL·LACIONS SOCIOSANITÀRIES. CAN RIBAS-HONORARIS

A) DADES GENERALS IDENTIFICATIUS **EJERCICIO 2011**

DATA INICI 1 / 2006 DURADA 45 anys COEFICIENT FINANÇAMENT TOTAL 0,00	APLICACIONES PRESUPUESTARIAS .91301 - PRÈSTEC A LLARG TERMINI	AGENTES FINANCIADORES BANC FICTICI - BANC

B) GESTIÓ DE LA DESPESA

ANY	DESPESES PREVISTES	DESPESA COMPROMESA	OBLIGACIONS RECONEGUDES	DESPESA PENDENT
2007				
2008				
2009				
2010				
2011				
TOTAL				

C) GESTIÓ DELS INGRESSOS AFECTATS

ANY	INGRESSOS PREVISTOS	INGRESSOS COMPROMESOS	DRETS RECONEGUTS	INGRESSOS PENDENTS
2006			8.638,49	
2007				
2008				
2009				
2010				
2011				
TOTAL	8.638,49		8.638,49	

DESPESES AMB FINANÇAMENT AFECTADA

INFORMACIÓ DE CADA UNITAT DE DESPESA

IDENTIFICACIÓ DE L A DESPESA 2006.2.04CC.63 - CENTRES CÍVICS I INSTAL·LACIONS SOCIOSANITÀRIES. CAN RIBAS-HONORARIS

D) DESVIACIONS DE FINANÇAMENT PER AGENTS

EXERCICI **2011**

IDENTIFICACIÓ AGENT	ANY	INGRESSOS PREVISTOS	DRETS RECONEGUTS	COEFICIENT FINANÇAMENT	DESVIACIONS DE FINANÇAMENT	
					A L´EXERCICI	ACUMULADES
BANC FICTICI - BANC	2006		8.638,49			
	2007					
	2008					
	2009					
	2010					
	2011					
TOTAL AGENT		8.638,49	8.638,49	0,00		8.638,49
		TOTAL DESVIACIONS POSITIVES				8.638,49
		TOTAL DESVIACIONS NEGATIVES				

DESPESES AMB FINANÇAMENT AFECTADA

INFORMACIÓ DE CADA UNITAT DE DESPESA

IDENTIFICACIÓ DE L A DESPES 2006.2.05IES.28 - INSTAL·LACIONS ESPORTIVES. OFICINA OMET EN ZONA ESPORTIVA-MOBILIARI

A) DADES GENERALS IDENTIFICATIUS

EJERCICIO **2011**

DATA INICI 1 / 2006	APLICACIONES PRESUPUESTARIAS	AGENTES FINANCIADORES
DURADA 45 anys	.91301 - PRÈSTEC A LLARG TERMINI	BANC FICTICI - BANC
COEFICIENT FINANÇAMENT TOTAL 0,00	.60000 - AL.LIENACIÓ URBANÍSTICA	VENDA NO DEF - VENDA DE TERRENYS

B) GESTIÓ DE LA DESPESA

ANY	DESPESES PREVISTES	DESPESA COMPROMESA	OBLIGACIONS RECONEGUDES	DESPESA PENDENT
2007				
2008				
2010				
2011				
TOTAL				

C) GESTIÓ DELS INGRESSOS AFECTATS

ANY	INGRESSOS PREVISTOS	INGRESSOS COMPROMESOS	DRETS RECONEGUTS	INGRESSOS PENDENTS
2006			8.291,97	
2007				
2008				
2009				
2010				
2011				
TOTAL	8.291,97		8.291,97	

DESPESES AMB FINANÇAMENT AFECTADA

INFORMACIÓ DE CADA UNITAT DE DESPESA

IDENTIFICACIÓ DE L A DESPESA 2006.2.05IES.28 - INSTAL·LACIONS ESPORTIVES. OFICINA OMET EN ZONA ESPORTIVA-MOBILIARI

D) DESVIACIONS DE FINANÇAMENT PER AGENTS

EXERCICI 2011

IDENTIFICACIÓ AGENT	ANY	INGRESSOS PREVISTOS	DRETS RECONEGUTS	COEFICIENT FINANÇAMENT	DESVIACIONS DE FINANÇAMENT	
					A L´EXERCICI	ACUMULADES
BANC FICTICI - BANC	2007					
	2008					
	2009					
	2010					
	2011					
TOTAL AGENT				0,00		
VENDA NO DEF - VENDA DE TERRENYS	2006		8.291,97			
	2007					
	2008					
	2009					
	2010					
	2011					
TOTAL AGENT		8.291,97	8.291,97	0,00		8.291,97
		TOTAL DESVIACIONS POSITIVES				8.291,97
		TOTAL DESVIACIONS NEGATIVES				

DESPESES AMB FINANÇAMENT AFECTADA

INFORMACIÓ DE CADA UNITAT DE DESPESA

IDENTIFICACIÓ DE L A DESPES 2006.2.05IES.29 - INSTAL·LACIONS ESPORTIVES. AMPLIACIÓ PISTA I ENLLUMENAT SKATE TORRE BLANCA

A) DADES GENERALS IDENTIFICATIUS

EJERCICIO **2011**

DATA INICI 1 / 2006	APLICACIONES PRESUPUESTARIAS	AGENTES FINANCIADORES
DURADA 45 anys	.91301 - PRÈSTEC A LLARG TERMINI	BANC FICTICI - BANC
COEFICIENT FINANÇAMENT TOTAL 0,00	.60000 - AL.LIENACIÓ URBANÍSTICA	VENDA NO DEF - VENDA DE TERRENYS

B) GESTIÓ DE LA DESPESA

ANY	DESPESES PREVISTES	DESPESA COMPROMESA	OBLIGACIONS RECONEGUDES	DESPESA PENDENT
2007				
2008				
2010				
2011				
TOTAL				

C) GESTIÓ DELS INGRESSOS AFECTATS

ANY	INGRESSOS PREVISTOS	INGRESSOS COMPROMESOS	DRETS RECONEGUTS	INGRESSOS PENDENTS
2006			27.176,37	
2007				
2008				
2009				
2010				
2011				
TOTAL	27.176,37		27.176,37	

DESPESES AMB FINANÇAMENT AFECTADA

INFORMACIÓ DE CADA UNITAT DE DESPESA

IDENTIFICACIÓ DE L A DESPESA 2006.2.05IES.29 - INSTAL·LACIONS ESPORTIVES. AMPLIACIÓ PISTA I ENLLUMENAT SKATE TORRE BLANCA

D) DESVIACIONS DE FINANÇAMENT PER AGENTS

EXERCICI 2011

IDENTIFICACIÓ AGENT	ANY	INGRESSOS PREVISTOS	DRETS RECONEGUTS	COEFICIENT FINANÇAMENT	DESVIACIONS DE FINANÇAMENT	
					A L´EXERCICI	ACUMULADES
BANC FICTICI - BANC	2007					
	2008					
	2009					
	2010					
	2011					
TOTAL AGENT				0,00		
VENDA NO DEF - VENDA DE TERRENYS	2006		27.176,37			
	2007					
	2008					
	2009					
	2010					
	2011					
TOTAL AGENT		27.176,37	27.176,37	0,00		27.176,37
		TOTAL DESVIACIONS POSITIVES				27.176,37
		TOTAL DESVIACIONS NEGATIVES				

DESPESES AMB FINANÇAMENT AFECTADA

INFORMACIÓ DE CADA UNITAT DE DESPESA

IDENTIFICACIÓ DE L A DESPES 2006.2.06UC.20 - URBANITZACIÓ DE CARRERS I PLACES. FASE 1 PLAÇA DE CAN QUITÈRIA

A) DADES GENERALS IDENTIFICATIUS

EJERCICIO 2011

DATA INICI 1 / 2006 DURADA 45 anys COEFICIENT FINANÇAMENT TOTAL 16,73	APLICACIONES PRESUPUESTARIAS .60000 - AL.LIENACIÓ URBANÍSTICA .75002 - GENERALITAT CAMP DE FUTBOL CAN MAGI .75004 - GENERALITAT- Consorci de Promocio Comercial .91301 - PRÈSTEC A LLARG TERMINI	AGENTES FINANCIADORES A58021536 - REOSTAT,S.A. S0811001G - GENERALITAT DE CATALUNYA BANC FICTICI - BANC

B) GESTIÓ DE LA DESPESA

ANY	DESPESES PREVISTES	DESPESA COMPROMESA	OBLIGACIONS RECONEGUDES	DESPESA PENDENT
2007			13.288,37	
2008				
2009				
2010				
2011				
TOTAL	13.288,37	13.288,37	13.288,37	

C) GESTIÓ DELS INGRESSOS AFECTATS

ANY	INGRESSOS PREVISTOS	INGRESSOS COMPROMESOS	DRETS RECONEGUTS	INGRESSOS PENDENTS
2006			13.288,37	
2007			209.000,00	
2008				
2009				
2010				
2011				
TOTAL	222.288,37		222.288,37	

DESPESES AMB FINANÇAMENT AFECTADA

INFORMACIÓ DE CADA UNITAT DE DESPESA

IDENTIFICACIÓ DE L A DESPESA 2006.2.06UC.20 - URBANITZACIÓ DE CARRERS I PLACES. FASE 1 PLAÇA DE CAN QUITÈRIA

D) DESVIACIONS DE FINANÇAMENT PER AGENTS

EXERCICI 2011

IDENTIFICACIÓ AGENT	ANY	INGRESSOS PREVISTOS	DRETS RECONEGUTS	COEFICIENT FINANÇAMENT	DESVIACIONS DE FINANÇAMENT	
					A L´EXERCICI	ACUMULADES
A58021536 - REOSTAT,S.A.	2007		109.000,00			
	2008					
	2009					
	2010					
	2011					
TOTAL AGENT		109.000,00	109.000,00	8,20		
S0811001G - GENERALITAT DE CATALUN A	2007		100.000,00			
	2008					
	2009					
	2010					
	2011					
TOTAL AGENT		100.000,00	100.000,00	7,53		
BANC FICTICI - BANC	2006		13.288,37			
	2007					
	2008					
	2009					
	2010					
	2011					
TOTAL AGENT		13.288,37	13.288,37	1,00		
		TOTAL DESVIACIONS POSITIVES				
		TOTAL DESVIACIONS NEGATIVES				

DESPESES AMB FINANÇAMENT AFECTADA

INFORMACIÓ DE CADA UNITAT DE DESPESA

IDENTIFICACIÓ DE L A DESPES 2006.2.06UC.80 - URBANITZACIÓ DE CARRERS I PLACES. VIANITZACIÓ CARRER DE SANT MEDIR

A) DADES GENERALS IDENTIFICATIUS

EJERCICIO **2011**

DATA INICI 1 / 2006 DURADA 45 anys COEFICIENT FINANÇAMENT TOTAL 0,00	APLICACIONES PRESUPUESTARIAS .91301 - PRÈSTEC A LLARG TERMINI	AGENTES FINANCIADORES BANC FICTICI - BANC

B) GESTIÓ DE LA DESPESA

ANY	DESPESES PREVISTES	DESPESA COMPROMESA	OBLIGACIONS RECONEGUDES	DESPESA PENDENT
2007				
2008				
2010				
2011				
TOTAL				

C) GESTIÓ DELS INGRESSOS AFECTATS

ANY	INGRESSOS PREVISTOS	INGRESSOS COMPROMESOS	DRETS RECONEGUTS	INGRESSOS PENDENTS
2006			274.560,00	
2007				
2008				
2009				
2010				
2011				
TOTAL	274.560,00		274.560,00	

DESPESES AMB FINANÇAMENT AFECTADA

INFORMACIÓ DE CADA UNITAT DE DESPESA

IDENTIFICACIÓ DE L A DESPESA 2006.2.06UC.80 - URBANITZACIÓ DE CARRERS I PLACES. VIANITZACIÓ CARRER DE SANT MEDIR

D) DESVIACIONS DE FINANÇAMENT PER AGENTS

EXERCICI 2011

IDENTIFICACIÓ AGENT	ANY	INGRESSOS PREVISTOS	DRETS RECONEGUTS	COEFICIENT FINANÇAMENT	DESVIACIONS DE FINANÇAMENT	
					A L´EXERCICI	ACUMULADES
BANC FICTICI - BANC	2006		274.560,00			
	2007					
	2008					
	2009					
	2010					
	2011					
TOTAL AGENT		274.560,00	274.560,00	0,00		274.560,00
		TOTAL DESVIACIONS POSITIVES				274.560,00
		TOTAL DESVIACIONS NEGATIVES				

DESPESES AMB FINANÇAMENT AFECTADA

INFORMACIÓ DE CADA UNITAT DE DESPESA

IDENTIFICACIÓ DE L A DESPES 2006.2.06UC.81 - URBANITZACIÓ DE CARRERS I PLACES. VIANITZACIÓ CARRER DE MONESTIR

A) DADES GENERALS IDENTIFICATIUS

EJERCICIO **2011**

DATA INICI 1 / 2006 DURADA 45 anys COEFICIENT FINANÇAMENT TOTAL 0,00	APLICACIONES PRESUPUESTARIAS .91301 - PRÈSTEC A LLARG TERMINI	AGENTES FINANCIADORES BANC FICTICI - BANC

B) GESTIÓ DE LA DESPESA

ANY	DESPESES PREVISTES	DESPESA COMPROMESA	OBLIGACIONS RECONEGUDES	DESPESA PENDENT
2007				
2008				
2010				
2011				
TOTAL				

C) GESTIÓ DELS INGRESSOS AFECTATS

ANY	INGRESSOS PREVISTOS	INGRESSOS COMPROMESOS	DRETS RECONEGUTS	INGRESSOS PENDENTS
2006			712.800,00	
2007				
2008				
2009				
2010				
2011				
TOTAL	712.800,00		712.800,00	

DESPESES AMB FINANÇAMENT AFECTADA

INFORMACIÓ DE CADA UNITAT DE DESPESA

IDENTIFICACIÓ DE L A DESPESA 2006.2.06UC.81 - URBANITZACIÓ DE CARRERS I PLACES. VIANITZACIÓ CARRER DE MONESTIR

D) DESVIACIONS DE FINANÇAMENT PER AGENTS

EXERCICI 2011

IDENTIFICACIÓ AGENT	ANY	INGRESSOS PREVISTOS	DRETS RECONEGUTS	COEFICIENT FINANÇAMENT	DESVIACIONS DE FINANÇAMENT	
					A L´EXERCICI	ACUMULADES
BANC FICTICI - BANC	2006		712.800,00			
	2007					
	2008					
	2009					
	2010					
	2011					
TOTAL AGENT		712.800,00	712.800,00	0,00		712.800,00
		TOTAL DESVIACIONS POSITIVES				712.800,00
		TOTAL DESVIACIONS NEGATIVES				

DESPESES AMB FINANÇAMENT AFECTADA

INFORMACIÓ DE CADA UNITAT DE DESPESA

IDENTIFICACIÓ DE L A DESPES 2006.2.06UC.82 - URBANITZACIÓ DE CARRERS I PLACES. VIANITZACIÓ CARRER DEL MIGDIA

A) DADES GENERALS IDENTIFICATIUS

EJERCICIO **2011**

DATA INICI 1 / 2006 DURADA 45 anys COEFICIENT FINANÇAMENT TOTAL 0,00	APLICACIONES PRESUPUESTARIAS .91301 - PRÈSTEC A LLARG TERMINI	AGENTES FINANCIADORES BANC FICTICI - BANC

B) GESTIÓ DE LA DESPESA

ANY	DESPESES PREVISTES	DESPESA COMPROMESA	OBLIGACIONS RECONEGUDES	DESPESA PENDENT
2007				
2008				
2010				
2011				
TOTAL				

C) GESTIÓ DELS INGRESSOS AFECTATS

ANY	INGRESSOS PREVISTOS	INGRESSOS COMPROMESOS	DRETS RECONEGUTS	INGRESSOS PENDENTS
2006			105.600,00	
2007				
2008				
2009				
2010				
2011				
TOTAL	105.600,00		105.600,00	

DESPESES AMB FINANÇAMENT AFECTADA

INFORMACIÓ DE CADA UNITAT DE DESPESA

IDENTIFICACIÓ DE L A DESPESA 2006.2.06UC.82 - URBANITZACIÓ DE CARRERS I PLACES. VIANITZACIÓ CARRER DEL MIGDIA

D) DESVIACIONS DE FINANÇAMENT PER AGENTS

EXERCICI 2011

IDENTIFICACIÓ AGENT	ANY	INGRESSOS PREVISTOS	DRETS RECONEGUTS	COEFICIENT FINANÇAMENT	DESVIACIONS DE FINANÇAMENT	
					A L´EXERCICI	ACUMULADES
BANC FICTICI - BANC	2006		105.600,00			
	2007					
	2008					
	2009					
	2010					
	2011					
TOTAL AGENT		105.600,00	105.600,00	0,00		105.600,00
		TOTAL DESVIACIONS POSITIVES				105.600,00
		TOTAL DESVIACIONS NEGATIVES				

DESPESES AMB FINANÇAMENT AFECTADA

INFORMACIÓ DE CADA UNITAT DE DESPESA

IDENTIFICACIÓ DE L A DESPES 2006.2.06UC.85 - URBANITZACIÓ DE CARRERS I PLACES. AMPLIACIÓ COLUMNES INFORMATIVES SU

A) DADES GENERALS IDENTIFICATIUS

EJERCICIO **2011**

DATA INICI 1 / 2006	APLICACIONES PRESUPUESTARIAS	AGENTES FINANCIADORES
DURADA 45 anys	.91301 - PRÈSTEC A LLARG TERMINI	BANC FICTICI - BANC
COEFICIENT FINANÇAMENT TOTAL 0,00	.60001 -	VENDA NO DEF - VENDA DE TERRENYS

B) GESTIÓ DE LA DESPESA

ANY	DESPESES PREVISTES	DESPESA COMPROMESA	OBLIGACIONS RECONEGUDES	DESPESA PENDENT
2006				
2007				
2008				
2010				
2011				
TOTAL				

C) GESTIÓ DELS INGRESSOS AFECTATS

ANY	INGRESSOS PREVISTOS	INGRESSOS COMPROMESOS	DRETS RECONEGUTS	INGRESSOS PENDENTS
2006				
2007			12.000,00	
2008				
2009				
2010				
2011				
TOTAL	12.000,00	12.000,00	12.000,00	

DESPESES AMB FINANÇAMENT AFECTADA

INFORMACIÓ DE CADA UNITAT DE DESPESA

IDENTIFICACIÓ DE L A DESPESA 2006.2.06UC.85 - URBANITZACIÓ DE CARRERS I PLACES. AMPLIACIÓ COLUMNES INFORMATIVES SU

D) DESVIACIONS DE FINANÇAMENT PER AGENTS

EXERCICI 2011

IDENTIFICACIÓ AGENT	ANY	INGRESSOS PREVISTOS	DRETS RECONEGUTS	COEFICIENT FINANÇAMENT	DESVIACIONS DE FINANÇAMENT	
					A L´EXERCICI	ACUMULADES
BANC FICTICI - BANC	2007					
	2008					
	2009					
	2010					
	2011					
TOTAL AGENT				0,00		
VENDA NO DEF - VENDA DE TERRENYS	2006					
	2007		12.000,00			
	2008					
	2009					
	2010					
	2011					
TOTAL AGENT		12.000,00	12.000,00	0,00		12.000,00
		TOTAL DESVIACIONS POSITIVES				12.000,00
		TOTAL DESVIACIONS NEGATIVES				

DESPESES AMB FINANÇAMENT AFECTADA

INFORMACIÓ DE CADA UNITAT DE DESPESA

IDENTIFICACIÓ DE L A DESPES 2006.2.09MA.37 - MEDI AMBIENT. APROFITAMENT DE LES AIGÜES DEL SUBSÒL

A) DADES GENERALS IDENTIFICATIUS

EJERCICIO **2011**

DATA INICI 1 / 2006	APLICACIONES PRESUPUESTARIAS	AGENTES FINANCIADORES
DURADA 45 anys	.91301 - PRÈSTEC A LLARG TERMINI	BANC FICTICI - BANC
COEFICIENT FINANÇAMENT TOTAL 10,27	.60000 - AL.LIENACIÓ URBANÍSTICA	VENDA NO DEF - VENDA DE TERRENYS

B) GESTIÓ DE LA DESPESA

ANY	DESPESES PREVISTES	DESPESA COMPROMESA	OBLIGACIONS RECONEGUDES	DESPESA PENDENT
2007			5.916,00	
2008			17.850,39	
2009				
2010				
2011				
TOTAL	23.766,39	23.766,39	23.766,39	

C) GESTIÓ DELS INGRESSOS AFECTATS

ANY	INGRESSOS PREVISTOS	INGRESSOS COMPROMESOS	DRETS RECONEGUTS	INGRESSOS PENDENTS
2006			244.183,92	
2007				
2008				
2009				
2010				
2011				
TOTAL	244.183,92		244.183,92	

DESPESES AMB FINANÇAMENT AFECTADA

INFORMACIÓ DE CADA UNITAT DE DESPESA

IDENTIFICACIÓ DE L A DESPESA 2006.2.09MA.37 - MEDI AMBIENT. APROFITAMENT DE LES AIGÜES DEL SUBSÒL

D) DESVIACIONS DE FINANÇAMENT PER AGENTS

EXERCICI 2011

IDENTIFICACIÓ AGENT	ANY	INGRESSOS PREVISTOS	DRETS RECONEGUTS	COEFICIENT FINANÇAMENT	DESVIACIONS DE FINANÇAMENT	
					A L´EXERCICI	ACUMULADES
BANC FICTICI - BANC	2006		162.326,40			
	2007					
	2008					
	2009					
	2010					
	2011					
TOTAL AGENT		162.326,40	162.326,40	6,83		
VENDA NO DEF - VENDA DE TERRENYS	2006		81.857,52			
	2007					
	2008					
	2009					
	2010					
	2011					
TOTAL AGENT		81.857,52	81.857,52	3,44		
		TOTAL DESVIACIONS POSITIVES				
		TOTAL DESVIACIONS NEGATIVES				

DESPESES AMB FINANÇAMENT AFECTADA

INFORMACIÓ DE CADA UNITAT DE DESPESA

IDENTIFICACIÓ DE L A DESPES 2006.2.09MA.41 - MEDI AMBIENT. ACTUACIONS AL PARC DE LA TORRE NEGRA

A) DADES GENERALS IDENTIFICATIUS

EJERCICIO 2011

DATA INICI 1 / 2006 DURADA 45 anys COEFICIENT FINANÇAMENT TOTAL 1,47	APLICACIONES PRESUPUESTARIAS .91301 - PRÈSTEC A LLARG TERMINI	AGENTES FINANCIADORES BANC FICTICI - BANC

B) GESTIÓ DE LA DESPESA

ANY	DESPESES PREVISTES	DESPESA COMPROMESA	OBLIGACIONS RECONEGUDES	DESPESA PENDENT
2007			73.099,50	
2008			1.129,84	
2009			28.147,57	
2010				
2011				
TOTAL	160.339,67	160.339,67	102.376,91	57.962,76

C) GESTIÓ DELS INGRESSOS AFECTATS

ANY	INGRESSOS PREVISTOS	INGRESSOS COMPROMESOS	DRETS RECONEGUTS	INGRESSOS PENDENTS
2006			235.302,00	
2007				
2008				
2009				
2010				
2011				
TOTAL	235.302,00		235.302,00	

DESPESES AMB FINANÇAMENT AFECTADA

INFORMACIÓ DE CADA UNITAT DE DESPESA

IDENTIFICACIÓ DE L A DESPESA 2006.2.09MA.41 - MEDI AMBIENT. ACTUACIONS AL PARC DE LA TORRE NEGRA

D) DESVIACIONS DE FINANÇAMENT PER AGENTS

EXERCICI 2011

IDENTIFICACIÓ AGENT	ANY	INGRESSOS PREVISTOS	DRETS RECONEGUTS	COEFICIENT FINANÇAMENT	DESVIACIONS DE FINANÇAMENT	
					A L´EXERCICI	ACUMULADES
BANC FICTICI - BANC	2006		235.302,00			
	2007					
	2008					
	2009					
	2010					
	2011					
TOTAL AGENT		235.302,00	235.302,00	1,47		85.061,63
		TOTAL DESVIACIONS POSITIVES				85.061,63
		TOTAL DESVIACIONS NEGATIVES				

DESPESES AMB FINANÇAMENT AFECTADA

INFORMACIÓ DE CADA UNITAT DE DESPESA

IDENTIFICACIÓ DE L A DESPES 2006.2.13UD.46 - URBANITZACIÓ DISTRICTES. LES PLANES

A) DADES GENERALS IDENTIFICATIUS

EJERCICIO **2011**

DATA INICI 1 / 2006 DURADA 45 anys COEFICIENT FINANÇAMENT TOTAL 2,26	APLICACIONES PRESUPUESTARIAS .60000 - AL.LIENACIÓ URBANÍSTICA .77004 - APORTACIO BELL INDRET	AGENTES FINANCIADORES A58021536 - REOSTAT,S.A. 35052990R - SANGENIS GARCIA,MANUEL A08209140 - INVERSIONES BARCELONESAS URBANAS 43691855C - LUIS MUÑOZ ANSUATEGUI

B) GESTIÓ DE LA DESPESA

ANY	DESPESES PREVISTES	DESPESA COMPROMESA	OBLIGACIONS RECONEGUDES	DESPESA PENDENT
2007				
2008			7.540,00	
2009			105.561,25	
2010			271.374,81	
2011				
TOTAL	401.977,73	384.476,06	384.476,06	17.501,67

C) GESTIÓ DELS INGRESSOS AFECTATS

ANY	INGRESSOS PREVISTOS	INGRESSOS COMPROMESOS	DRETS RECONEGUTS	INGRESSOS PENDENTS
2006			52.249,98	
2007			856.478,00	
2008				
2009				
2010				
2011				
TOTAL	908.727,98		908.727,98	

DESPESES AMB FINANÇAMENT AFECTADA

INFORMACIÓ DE CADA UNITAT DE DESPESA

IDENTIFICACIÓ DE L A DESPESA 2006.2.13UD.46 - URBANITZACIÓ DISTRICTES. LES PLANES

D) DESVIACIONS DE FINANÇAMENT PER AGENTS

EXERCICI 2011

IDENTIFICACIÓ AGENT	ANY	INGRESSOS PREVISTOS	DRETS RECONEGUTS	COEFICIENT FINANÇAMENT	DESVIACIONS DE FINANÇAMENT	
					A L´EXERCICI	ACUMULADES
A58021536 - REOSTAT,S.A.	2007		797.735,40			
	2008					
	2009					
	2010					
	2011					
TOTAL AGENT		797.735,40	797.735,40	1,98		34.732,53
35052990R - SANGENIS GARCIA,MANUEL	2007		17.712,25			
	2008					
	2009					
	2010					
	2011					
TOTAL AGENT		17.712,25	17.712,25	0,04		771,17
SUBVENCIO NO DEF - SUBVENCIÓ	2006		52.249,98			
	2007					
	2008					
	2009					
	2010					
	2011					
TOTAL AGENT		52.249,98	52.249,98	0,13		2.274,91
A08209140 - INVERSIONES BARCELONES S URBANAS	2007		7.500,00			
	2008					
	2009					
	2010					
	2011					
TOTAL AGENT		7.500,00	7.500,00	0,02		326,54
43691855C - LUIS MUÑOZ ANSUATEGUI	2007		6.348,27			

DESPESES AMB FINANÇAMENT AFECTADA

INFORMACIÓ DE CADA UNITAT DE DESPESA

IDENTIFICACIÓ DE L A DESPESA 2006.2.13UD.46 - URBANITZACIÓ DISTRICTES. LES PLANES

D) DESVIACIONS DE FINANÇAMENT PER AGENTS

EXERCICI **2011**

IDENTIFICACIÓ AGENT	ANY	INGRESSOS PREVISTOS	DRETS RECONEGUTS	COEFICIENT FINANÇAMENT	DESVIACIONS DE FINANÇAMENT	
					A L´EXERCICI	ACUMULADES
	2008					
	2009					
	2010					
	2011					
TOTAL AGENT		6.348,27	6.348,27	0,02		276,40
36995059L - PUIGROS SOLDEVILLA,BUE AVENTURA	2007		4.506,90			
	2008					
	2009					
	2010					
	2011					
TOTAL AGENT		4.506,90	4.506,90	0,01		196,23
36651931M - PUIGGROS SOLDEVILLA,JO E MARIA	2007		4.506,90			
	2008					
	2009					
	2010					
	2011					
TOTAL AGENT		4.506,90	4.506,90	0,01		196,23
36966815L - RAMON MARTINEZ BARGALL	2007		9.154,48			
	2008					
	2009					
	2010					
	2011					
TOTAL AGENT		9.154,48	9.154,48	0,02		398,58
37430917G - SOLDEVILA MASANES,MARI	2007		4.506,90			
	2008					
	2009					

DESPESES AMB FINANÇAMENT AFECTADA

INFORMACIÓ DE CADA UNITAT DE DESPESA

IDENTIFICACIÓ DE L A DESPESA 2006.2.13UD.46 - URBANITZACIÓ DISTRICTES. LES PLANES

D) DESVIACIONS DE FINANÇAMENT PER AGENTS

EXERCICI 2011

IDENTIFICACIÓ AGENT	ANY	INGRESSOS PREVISTOS	DRETS RECONEGUTS	COEFICIENT FINANÇAMENT	DESVIACIONS DE FINANÇAMENT	
					A L´EXERCICI	ACUMULADES
	2010					
	2011					
TOTAL AGENT		4.506,90	4.506,90	0,01		196,23
37596562A - PUIGGROS SOLDEVILA MAR A	2007		4.506,90			
	2008					
	2009					
	2010					
	2011					
TOTAL AGENT		4.506,90	4.506,90	0,01		196,23
		TOTAL DESVIACIONS POSITIVES				39.565,05
		TOTAL DESVIACIONS NEGATIVES				

DESPESES AMB FINANÇAMENT AFECTADA

INFORMACIÓ DE CADA UNITAT DE DESPESA

IDENTIFICACIÓ DE L A DESPES 2006.2.13UD.61 - URBANITZACIÓ DISTRICTES. ACONDICIONAMENT PAISATGÍSTIC DEL JARDÍ, BOSC I FONT DE CAN GATXET

A) DADES GENERALS IDENTIFICATIUS

EJERCICIO 2011

DATA INICI 1 / 2006	APLICACIONES PRESUPUESTARIAS	AGENTES FINANCIADORES
DURADA 45 anys	.91301 - PRÈSTEC A LLARG TERMINI	BANC FICTICI - BANC
COEFICIENT FINANÇAMENT TOTAL 0,08	.77004 - APORTACIO BELL INDRET	SUBVENCIO NO DEF - SUBVENCIÓ

B) GESTIÓ DE LA DESPESA

ANY	DESPESES PREVISTES	DESPESA COMPROMESA	OBLIGACIONS RECONEGUDES	DESPESA PENDENT
2007			158.500,16	
2008			100.227,06	
2009			6.347,55	
2010				
2011				
TOTAL	265.074,77	265.074,77	265.074,77	

C) GESTIÓ DELS INGRESSOS AFECTATS

ANY	INGRESSOS PREVISTOS	INGRESSOS COMPROMESOS	DRETS RECONEGUTS	INGRESSOS PENDENTS
2006			20.383,93	
2007				
2008				
2009				
2010				
2011				
TOTAL	20.383,93		20.383,93	

DESPESES AMB FINANÇAMENT AFECTADA

INFORMACIÓ DE CADA UNITAT DE DESPESA

IDENTIFICACIÓ DE L A DESPESA 2006.2.13UD.61 - URBANITZACIÓ DISTRICTES. ACONDICIONAMENT PAISATGÍSTIC DEL JARDÍ, BOSC I FONT DE CAN GATXET

D) DESVIACIONS DE FINANÇAMENT PER AGENTS

EXERCICI **2011**

IDENTIFICACIÓ AGENT	ANY	INGRESSOS PREVISTOS	DRETS RECONEGUTS	COEFICIENT FINANÇAMENT	DESVIACIONS DE FINANÇAMENT	
					A L´EXERCICI	ACUMULADES
BANC FICTICI - BANC	2007					
	2008					
	2009					
	2010					
	2011					
TOTAL AGENT				0,00		
SUBVENCIO NO DEF - SUBVENCIÓ	2006		20.383,93			
	2007					
	2008					
	2009					
	2010					
	2011					
TOTAL AGENT		20.383,93	20.383,93	0,08		
		TOTAL DESVIACIONS POSITIVES				
		TOTAL DESVIACIONS NEGATIVES				

DESPESES AMB FINANÇAMENT AFECTADA

INFORMACIÓ DE CADA UNITAT DE DESPESA

IDENTIFICACIÓ DE L A DESPES 2006.2.16MM.1 - MILLORA MERCATS. OBRES DE REFORMA INTEGRAL MERCAT TORRE BLANCA

A) DADES GENERALS IDENTIFICATIUS

EJERCICIO **2011**

DATA INICI 1 / 2006	APLICACIONES PRESUPUESTARIAS	AGENTES FINANCIADORES
DURADA 45 anys	.91301 - PRÈSTEC A LLARG TERMINI	BANC FICTICI - BANC
COEFICIENT FINANÇAMENT TOTAL 0,18	.75004 - GENERALITAT- Consorci de Promocio Comercial	S0811001G - GENERALITAT DE CATALUNYA

B) GESTIÓ DE LA DESPESA

ANY	DESPESES PREVISTES	DESPESA COMPROMESA	OBLIGACIONS RECONEGUDES	DESPESA PENDENT
2007			1.021.575,73	
2008			265.186,67	
2009				
2010				
2011			34.538,60	
TOTAL	1.334.498,25	1.327.071,15	1.321.301,00	13.197,25

C) GESTIÓ DELS INGRESSOS AFECTATS

ANY	INGRESSOS PREVISTOS	INGRESSOS COMPROMESOS	DRETS RECONEGUTS	INGRESSOS PENDENTS
2007			239.403,62	
2008				
2009				
2010				
2011				
TOTAL	239.403,62		239.403,62	

DESPESES AMB FINANÇAMENT AFECTADA

INFORMACIÓ DE CADA UNITAT DE DESPESA

IDENTIFICACIÓ DE L A DESPESA 2006.2.16MM.1 - MILLORA MERCATS. OBRES DE REFORMA INTEGRAL MERCAT TORRE BLANCA

D) DESVIACIONS DE FINANÇAMENT PER AGENTS

EXERCICI 2011

IDENTIFICACIÓ AGENT	ANY	INGRESSOS PREVISTOS	DRETS RECONEGUTS	COEFICIENT FINANÇAMENT	DESVIACIONS DE FINANÇAMENT	
					A L´EXERCICI	ACUMULADES
S0811001G - GENERALITAT DE CATALUNA	2007		239.403,62			
	2008					
	2009					
	2010					
	2011					
TOTAL AGENT		239.403,62	239.403,62	0,18	-6.196,09	2.367,53
BANC FICTICI - BANC	2007					
	2008					
	2009					
	2010					
	2011					
TOTAL AGENT				0,00		
		TOTAL DESVIACIONS POSITIVES				2.367,53
		TOTAL DESVIACIONS NEGATIVES			6.196,09	

DESPESES AMB FINANÇAMENT AFECTADA

INFORMACIÓ DE CADA UNITAT DE DESPESA

IDENTIFICACIÓ DE L A DESPES 2007.2.04CC.78 - CENTRES CÍVICS I INSTAL·LACIONS SOCIOSANITÀRIES. REMODELACIÓ DEL CONSULTORI DE LA FLORESTA

A) DADES GENERALS IDENTIFICATIUS

EJERCICIO **2011**

DATA INICI 1 / 2007 DURADA 44 anys COEFICIENT FINANÇAMENT TOTAL 1,10	APLICACIONES PRESUPUESTARIAS .75006 - REMODELACIO DEL CONSULTORI DE LA FLOREST	AGENTES FINANCIADORES S0811001G - GENERALITAT DE CATALUNYA

B) GESTIÓ DE LA DESPESA

ANY	DESPESES PREVISTES	DESPESA COMPROMESA	OBLIGACIONS RECONEGUDES	DESPESA PENDENT
2007			63.214,59	
2008				
2009				
2010				
2011				
TOTAL	63.214,59	63.214,59	63.214,59	

C) GESTIÓ DELS INGRESSOS AFECTATS

ANY	INGRESSOS PREVISTOS	INGRESSOS COMPROMESOS	DRETS RECONEGUTS	INGRESSOS PENDENTS
2007			69.600,00	
2008				
2009				
2010				
2011				
TOTAL	69.600,00		69.600,00	

DESPESES AMB FINANÇAMENT AFECTADA

INFORMACIÓ DE CADA UNITAT DE DESPESA

IDENTIFICACIÓ DE L A DESPESA 2007.2.04CC.78 - CENTRES CÍVICS I INSTAL·LACIONS SOCIOSANITÀRIES. REMODELACIÓ DEL CONSULTORI DE LA FLORESTA

D) DESVIACIONS DE FINANÇAMENT PER AGENTS

EXERCICI 2011

IDENTIFICACIÓ AGENT	ANY	INGRESSOS PREVISTOS	DRETS RECONEGUTS	COEFICIENT FINANÇAMENT	DESVIACIONS DE FINANÇAMENT	
					A L´EXERCICI	ACUMULADES
S0811001G - GENERALITAT DE CATALUNA	2007		69.600,00			
	2008					
	2009					
	2010					
	2011					
TOTAL AGENT		69.600,00	69.600,00	1,10		
		TOTAL DESVIACIONS POSITIVES				
		TOTAL DESVIACIONS NEGATIVES				

DESPESES AMB FINANÇAMENT AFECTADA

INFORMACIÓ DE CADA UNITAT DE DESPESA

IDENTIFICACIÓ DE L A DESPES 2007.2.06UC.59 - URBANITZACIÓ DE CARRERS I PLACES. DEPURADORA DE CAN BARATA

A) DADES GENERALS IDENTIFICATIUS

EJERCICIO **2011**

DATA INICI 1 / 2007 DURADA 44 anys COEFICIENT FINANÇAMENT TOTAL 1,02	APLICACIONES PRESUPUESTARIAS .60000 - AL.LIENACIÓ URBANÍSTICA	AGENTES FINANCIADORES A58021536 - REOSTAT,S.A.

B) GESTIÓ DE LA DESPESA

ANY	DESPESES PREVISTES	DESPESA COMPROMESA	OBLIGACIONS RECONEGUDES	DESPESA PENDENT
2007				
2008			240.884,28	
2009			656,04	
2010				
2011				
TOTAL	241.540,32	241.540,32	241.540,32	

C) GESTIÓ DELS INGRESSOS AFECTATS

ANY	INGRESSOS PREVISTOS	INGRESSOS COMPROMESOS	DRETS RECONEGUTS	INGRESSOS PENDENTS
2007			246.319,15	
2008				
2009				
2010				
2011				
TOTAL	246.319,15		246.319,15	

DESPESES AMB FINANÇAMENT AFECTADA

INFORMACIÓ DE CADA UNITAT DE DESPESA

IDENTIFICACIÓ DE L A DESPESA 2007.2.06UC.59 - URBANITZACIÓ DE CARRERS I PLACES. DEPURADORA DE CAN BARATA

D) DESVIACIONS DE FINANÇAMENT PER AGENTS

EXERCICI 2011

IDENTIFICACIÓ AGENT	ANY	INGRESSOS PREVISTOS	DRETS RECONEGUTS	COEFICIENT FINANÇAMENT	DESVIACIONS DE FINANÇAMENT	
					A L´EXERCICI	ACUMULADES
A58021536 - REOSTAT,S.A.	2007		246.319,15			
	2008					
	2009					
	2010					
	2011					
TOTAL AGENT		246.319,15	246.319,15	1,02		
		TOTAL DESVIACIONS POSITIVES				
		TOTAL DESVIACIONS NEGATIVES				

DESPESES AMB FINANÇAMENT AFECTADA

INFORMACIÓ DE CADA UNITAT DE DESPESA

IDENTIFICACIÓ DE L A DESPES 2007.2.06UC.60 - URBANITZACIÓ DE CARRERS I PLACES. TEMA OBRES MONESTIR-MODIFICACIÓ INVERSIONS

A) DADES GENERALS IDENTIFICATIUS

EJERCICIO 2011

DATA INICI 1 / 2007 DURADA 44 anys COEFICIENT FINANÇAMENT TOTAL 1,00	APLICACIONES PRESUPUESTARIAS .60000 - AL.LIENACIÓ URBANÍSTICA .60001 - AL.LIENACIÓ TERRENYS PER A VIVENDA LLOGUE	AGENTES FINANCIADORES A58618968 - PROMOCIONS MUNICIPALS, SA (PROMUSA)

B) GESTIÓ DE LA DESPESA

ANY	DESPESES PREVISTES	DESPESA COMPROMESA	OBLIGACIONS RECONEGUDES	DESPESA PENDENT
2007			186.027,17	
2008				
2009				
2010				
2011				
TOTAL	186.027,17	186.027,17	186.027,17	

C) GESTIÓ DELS INGRESSOS AFECTATS

ANY	INGRESSOS PREVISTOS	INGRESSOS COMPROMESOS	DRETS RECONEGUTS	INGRESSOS PENDENTS
2007			186.027,17	
2008				
2009				
2010				
2011				
TOTAL	186.027,17		186.027,17	

DESPESES AMB FINANÇAMENT AFECTADA

INFORMACIÓ DE CADA UNITAT DE DESPESA

IDENTIFICACIÓ DE L A DESPESA 2007.2.06UC.60 - URBANITZACIÓ DE CARRERS I PLACES. TEMA OBRES MONESTIR-MODIFICACIÓ INVERSIONS

D) DESVIACIONS DE FINANÇAMENT PER AGENTS

EXERCICI **2011**

IDENTIFICACIÓ AGENT	ANY	INGRESSOS PREVISTOS	DRETS RECONEGUTS	COEFICIENT FINANÇAMENT	DESVIACIONS DE FINANÇAMENT	
					A L´EXERCICI	ACUMULADES
A58618968 - PROMOCIONS MUNICIPALS, SA (PROMUSA)	2007		186.027,17			
	2008					
	2009					
	2010					
	2011					
TOTAL AGENT		186.027,17	186.027,17	1,00		
		TOTAL DESVIACIONS POSITIVES				
		TOTAL DESVIACIONS NEGATIVES				

DESPESES AMB FINANÇAMENT AFECTADA

INFORMACIÓ DE CADA UNITAT DE DESPESA

IDENTIFICACIÓ DE L A DESPES 2007.2.07IV.51 - INFRAESTRUCTURES VIÀRIES-MOBILITAT. MILLORES TRANSPORT URBÀ

A) DADES GENERALS IDENTIFICATIUS

EJERCICIO **2011**

DATA INICI 1 / 2007 DURADA 44 anys COEFICIENT FINANÇAMENT TOTAL 1,12	APLICACIONES PRESUPUESTARIAS .75003 - GENERALITAT - MILLORA TRANSPORT URBÀ	AGENTES FINANCIADORES S0811001G - GENERALITAT DE CATALUNYA

B) GESTIÓ DE LA DESPESA

ANY	DESPESES PREVISTES	DESPESA COMPROMESA	OBLIGACIONS RECONEGUDES	DESPESA PENDENT
2007			66.715,31	
2008			39.385,34	
2009			51.350,69	
2010				
2011				
TOTAL	157.451,34	157.451,34	157.451,34	

C) GESTIÓ DELS INGRESSOS AFECTATS

ANY	INGRESSOS PREVISTOS	INGRESSOS COMPROMESOS	DRETS RECONEGUTS	INGRESSOS PENDENTS
2007			176.327,54	
2008				
2009				
2010				
2011				
TOTAL	176.327,54		176.327,54	

DESPESES AMB FINANÇAMENT AFECTADA

INFORMACIÓ DE CADA UNITAT DE DESPESA

IDENTIFICACIÓ DE L A DESPESA 2007.2.07IV.51 - INFRAESTRUCTURES VIÀRIES-MOBILITAT. MILLORES TRANSPORT URBÀ

D) DESVIACIONS DE FINANÇAMENT PER AGENTS

EXERCICI **2011**

IDENTIFICACIÓ AGENT	ANY	INGRESSOS PREVISTOS	DRETS RECONEGUTS	COEFICIENT FINANÇAMENT	DESVIACIONS DE FINANÇAMENT	
					A L´EXERCICI	ACUMULADES
S0811001G - GENERALITAT DE CATALUNA	2007		176.327,54			
	2008					
	2009					
	2010					
	2011					
TOTAL AGENT		176.327,54	176.327,54	1,12		
		TOTAL DESVIACIONS POSITIVES				
		TOTAL DESVIACIONS NEGATIVES				

DESPESES AMB FINANÇAMENT AFECTADA

INFORMACIÓ DE CADA UNITAT DE DESPESA

IDENTIFICACIÓ DE L A DESPES 2008.2.80200.10 - Dotació de l'àmbit d'eines de gestió

A) DADES GENERALS IDENTIFICATIUS

EJERCICIO **2011**

DATA INICI 1 / 2011 DURADA 40 anys COEFICIENT FINANÇAMENT TOTAL 0,69	APLICACIONES PRESUPUESTARIAS 400.45085 - GENERALITAT - MILLORA DE LA XARXA DE SE	AGENTES FINANCIADORES S0811001G - GENERALITAT DE CATALUNYA

B) GESTIÓ DE LA DESPESA

ANY	DESPESES PREVISTES	DESPESA COMPROMESA	OBLIGACIONS RECONEGUDES	DESPESA PENDENT
2010				
2011			3.378,46	
TOTAL	21.827,54	5.206,00	3.378,46	18.449,08

C) GESTIÓ DELS INGRESSOS AFECTATS

ANY	INGRESSOS PREVISTOS	INGRESSOS COMPROMESOS	DRETS RECONEGUTS	INGRESSOS PENDENTS
2011				
TOTAL	15.000,00			15.000,00

DESPESES AMB FINANÇAMENT AFECTADA

INFORMACIÓ DE CADA UNITAT DE DESPESA

IDENTIFICACIÓ DE L A DESPESA 2008.2.80200.10 - Dotació de l'àmbit d'eines de gestió

D) DESVIACIONS DE FINANÇAMENT PER AGENTS

EXERCICI **2011**

IDENTIFICACIÓ AGENT	ANY	INGRESSOS PREVISTOS	DRETS RECONEGUTS	COEFICIENT FINANÇAMENT	DESVIACIONS DE FINANÇAMENT	
					A L´EXERCICI	ACUMULADES
S0811001G - GENERALITAT DE CATALUN	2011					
TOTAL AGENT		15.000,00		0,69	-2.321,70	-2.321,70
		TOTAL DESVIACIONS POSITIVES				
		TOTAL DESVIACIONS NEGATIVES			2.321,70	2.321,70

DESPESES AMB FINANÇAMENT AFECTADA

INFORMACIÓ DE CADA UNITAT DE DESPESA

IDENTIFICACIÓ DE L A DESPES 2008.2.90101.4 - Modernització tecnològica de l'Administració

A) DADES GENERALS IDENTIFICATIUS

EJERCICIO **2011**

DATA INICI 1 / 2011 DURADA 40 anys COEFICIENT FINANÇAMENT TOTAL 0,23	APLICACIONES PRESUPUESTARIAS 300.46700 - SUBVENCIÓ CONSORCI AOC MODERNITZACI	AGENTES FINANCIADORES Q0801175A - CONSORCI ADMINISTRACIO OBERTA DE CA

B) GESTIÓ DE LA DESPESA

ANY	DESPESES PREVISTES	DESPESA COMPROMESA	OBLIGACIONS RECONEGUDES	DESPESA PENDENT
2010				
2011			45.369,55	
TOTAL	135.333,64	64.839,55	45.369,55	89.964,09

C) GESTIÓ DELS INGRESSOS AFECTATS

ANY	INGRESSOS PREVISTOS	INGRESSOS COMPROMESOS	DRETS RECONEGUTS	INGRESSOS PENDENTS
2011				
TOTAL	30.660,00			30.660,00

DESPESES AMB FINANÇAMENT AFECTADA

INFORMACIÓ DE CADA UNITAT DE DESPESA

IDENTIFICACIÓ DE L A DESPESA 2008.2.90101.4 - Modernització tecnològica de l'Administració

D) DESVIACIONS DE FINANÇAMENT PER AGENTS

EXERCICI 2011

IDENTIFICACIÓ AGENT	ANY	INGRESSOS PREVISTOS	DRETS RECONEGUTS	COEFICIENT FINANÇAMENT	DESVIACIONS DE FINANÇAMENT	
					A L´EXERCICI	ACUMULADES
Q0801175A - CONSORCI ADMINISTRACIO	2011					
TOTAL AGENT		30.660,00		0,23	-10.278,53	-10.278,53
		TOTAL DESVIACIONS POSITIVES				
		TOTAL DESVIACIONS NEGATIVES			10.278,53	10.278,53

DESPESES AMB FINANÇAMENT AFECTADA

INFORMACIÓ DE CADA UNITAT DE DESPESA

IDENTIFICACIÓ DE L A DESPES 2009.2.30300.900 - FEIL - REHABILITACIÓ MERCAT DE PERE SAN

A) DADES GENERALS IDENTIFICATIUS

EJERCICIO **2011**

DATA INICI 2 / 2009 DURADA 2 anys COEFICIENT FINANÇAMENT TOTAL 0,00	APLICACIONES PRESUPUESTARIAS 900.72000 - SUBVENCIO FEIL- REHABILITACIÓ MERCAT P	AGENTES FINANCIADORES S2833002E - MINISTERI D'ADMINISTRACIONS PÚBLIQUES

B) GESTIÓ DE LA DESPESA

ANY	DESPESES PREVISTES	DESPESA COMPROMESA	OBLIGACIONS RECONEGUDES	DESPESA PENDENT
TOTAL				

C) GESTIÓ DELS INGRESSOS AFECTATS

ANY	INGRESSOS PREVISTOS	INGRESSOS COMPROMESOS	DRETS RECONEGUTS	INGRESSOS PENDENTS
2011				
TOTAL	1.139.348,16			1.139.348,16

DESPESES AMB FINANÇAMENT AFECTADA

INFORMACIÓ DE CADA UNITAT DE DESPESA

IDENTIFICACIÓ DE L A DESPESA 2009.2.30300.900 - FEIL - REHABILITACIÓ MERCAT DE PERE SAN

D) DESVIACIONS DE FINANÇAMENT PER AGENTS

EXERCICI **2011**

IDENTIFICACIÓ AGENT	ANY	INGRESSOS PREVISTOS	DRETS RECONEGUTS	COEFICIENT FINANÇAMENT	DESVIACIONS DE FINANÇAMENT	
					A L´EXERCICI	ACUMULADES
S2833002E - MINISTERI D'ADMINISTRAC	2011					
TOTAL AGENT		1.139.348,16		0,00		
		TOTAL DESVIACIONS POSITIVES				
		TOTAL DESVIACIONS NEGATIVES				

DESPESES AMB FINANÇAMENT AFECTADA

INFORMACIÓ DE CADA UNITAT DE DESPESA

IDENTIFICACIÓ DE L A DESPES 2009.2.40104.920 - FEIL - CLAVEGUERAM SANT MAGI

A) DADES GENERALS IDENTIFICATIUS **EJERCICIO 2011**

DATA INICI 2 / 2009 DURADA 2 anys COEFICIENT FINANÇAMENT TOTAL 0,00	APLICACIONES PRESUPUESTARIAS 200.72020 - SUBVENCIO FEIL - CLAVEGUERAM SANT MAG	AGENTES FINANCIADORES S2833002E - MINISTERI D'ADMINISTRACIONS PÚBLIQUES

B) GESTIÓ DE LA DESPESA

ANY	DESPESES PREVISTES	DESPESA COMPROMESA	OBLIGACIONS RECONEGUDES	DESPESA PENDENT
TOTAL				

C) GESTIÓ DELS INGRESSOS AFECTATS

ANY	INGRESSOS PREVISTOS	INGRESSOS COMPROMESOS	DRETS RECONEGUTS	INGRESSOS PENDENTS
2011				
TOTAL	1.295.594,18			1.295.594,18

DESPESES AMB FINANÇAMENT AFECTADA

INFORMACIÓ DE CADA UNITAT DE DESPESA

IDENTIFICACIÓ DE L A DESPESA 2009.2.40104.920 - FEIL - CLAVEGUERAM SANT MAGI

D) DESVIACIONS DE FINANÇAMENT PER AGENTS

EXERCICI **2011**

IDENTIFICACIÓ AGENT	ANY	INGRESSOS PREVISTOS	DRETS RECONEGUTS	COEFICIENT FINANÇAMENT	DESVIACIONS DE FINANÇAMENT	
					A L´EXERCICI	ACUMULADES
S2833002E - MINISTERI D'ADMINISTRAC	2011					
TOTAL AGENT		1.295.594,18		0,00		
		TOTAL DESVIACIONS POSITIVES				
		TOTAL DESVIACIONS NEGATIVES				

DESPESES AMB FINANÇAMENT AFECTADA

INFORMACIÓ DE CADA UNITAT DE DESPESA

IDENTIFICACIÓ DE L A DESPES 2009.2.40200.919 - FEIL - PARC ARBORETUM

A) DADES GENERALS IDENTIFICATIUS

EJERCICIO **2011**

DATA INICI 1 / 2009 DURADA 2 anys COEFICIENT FINANÇAMENT TOTAL 0,90	APLICACIONES PRESUPUESTARIAS 700.72019 - SUBVENCIO FEIL - PARC ARBORETUM	AGENTES FINANCIADORES S2833002E - MINISTERI D'ADMINISTRACIONS PÚBLIQUES

B) GESTIÓ DE LA DESPESA

ANY	DESPESES PREVISTES	DESPESA COMPROMESA	OBLIGACIONS RECONEGUDES	DESPESA PENDENT
2009			273.764,84	
2010				
2011				
TOTAL	273.764,84	273.764,84	273.764,84	

C) GESTIÓ DELS INGRESSOS AFECTATS

ANY	INGRESSOS PREVISTOS	INGRESSOS COMPROMESOS	DRETS RECONEGUTS	INGRESSOS PENDENTS
2009			247.315,53	
2010				
2011				
TOTAL	247.315,53		247.315,53	

DESPESES AMB FINANÇAMENT AFECTADA

INFORMACIÓ DE CADA UNITAT DE DESPESA

IDENTIFICACIÓ DE L A DESPESA 2009.2.40200.919 - FEIL - PARC ARBORETUM

D) DESVIACIONS DE FINANÇAMENT PER AGENTS

EXERCICI **2011**

IDENTIFICACIÓ AGENT	ANY	INGRESSOS PREVISTOS	DRETS RECONEGUTS	COEFICIENT FINANÇAMENT	DESVIACIONS DE FINANÇAMENT	
					A L´EXERCICI	ACUMULADES
S2833002E - MINISTERI D'ADMINISTRACIONS PÚBLIQUES	2009		247.315,53			
	2010					
	2011					
TOTAL AGENT		247.315,53	247.315,53	0,90		
		TOTAL DESVIACIONS POSITIVES				
		TOTAL DESVIACIONS NEGATIVES				

DESPESES AMB FINANÇAMENT AFECTADA

INFORMACIÓ DE CADA UNITAT DE DESPESA

IDENTIFICACIÓ DE L A DESPES 2009.2.40502.906 - FEIL - C/ MIG DIA

A) DADES GENERALS IDENTIFICATIUS

EJERCICIO **2011**

DATA INICI 2 / 2009 DURADA 2 anys COEFICIENT FINANÇAMENT TOTAL 0,00	APLICACIONES PRESUPUESTARIAS 200.72005 - SUBVENCIO FEIL - C/ MIG DIA	AGENTES FINANCIADORES S2833002E - MINISTERI D'ADMINISTRACIONS PÚBLIQUES

B) GESTIÓ DE LA DESPESA

ANY	DESPESES PREVISTES	DESPESA COMPROMESA	OBLIGACIONS RECONEGUDES	DESPESA PENDENT
TOTAL				

C) GESTIÓ DELS INGRESSOS AFECTATS

ANY	INGRESSOS PREVISTOS	INGRESSOS COMPROMESOS	DRETS RECONEGUTS	INGRESSOS PENDENTS
2011				
TOTAL	240.232,63			240.232,63

DESPESES AMB FINANÇAMENT AFECTADA

INFORMACIÓ DE CADA UNITAT DE DESPESA

IDENTIFICACIÓ DE L A DESPESA 2009.2.40502.906 - FEIL - C/ MIG DIA

D) DESVIACIONS DE FINANÇAMENT PER AGENTS

EXERCICI 2011

IDENTIFICACIÓ AGENT	ANY	INGRESSOS PREVISTOS	DRETS RECONEGUTS	COEFICIENT FINANÇAMENT	DESVIACIONS DE FINANÇAMENT	
					A L´EXERCICI	ACUMULADES
S2833002E - MINISTERI D'ADMINISTRAC	2011					
TOTAL AGENT		240.232,63		0,00		
		TOTAL DESVIACIONS POSITIVES				
		TOTAL DESVIACIONS NEGATIVES				

DESPESES AMB FINANÇAMENT AFECTADA

INFORMACIÓ DE CADA UNITAT DE DESPESA

IDENTIFICACIÓ DE L A DESPES 2009.2.40502.911 - FEIL - VORERES RIUS I TAULET

A) DADES GENERALS IDENTIFICATIUS

EJERCICIO **2011**

DATA INICI 2 / 2009 DURADA 2 anys COEFICIENT FINANÇAMENT TOTAL 0,00	APLICACIONES PRESUPUESTARIAS 200.72010 - SUBVENCIO FEIL - BORERES RIUS I TAULET	AGENTES FINANCIADORES S2833002E - MINISTERI D'ADMINISTRACIONS PÚBLIQUES

B) GESTIÓ DE LA DESPESA

ANY	DESPESES PREVISTES	DESPESA COMPROMESA	OBLIGACIONS RECONEGUDES	DESPESA PENDENT
TOTAL				

C) GESTIÓ DELS INGRESSOS AFECTATS

ANY	INGRESSOS PREVISTOS	INGRESSOS COMPROMESOS	DRETS RECONEGUTS	INGRESSOS PENDENTS
2011				
TOTAL	246.349,04			246.349,04

DESPESES AMB FINANÇAMENT AFECTADA

INFORMACIÓ DE CADA UNITAT DE DESPESA

IDENTIFICACIÓ DE L A DESPESA 2009.2.40502.911 - FEIL - VORERES RIUS I TAULET

D) DESVIACIONS DE FINANÇAMENT PER AGENTS

EXERCICI **2011**

IDENTIFICACIÓ AGENT	ANY	INGRESSOS PREVISTOS	DRETS RECONEGUTS	COEFICIENT FINANÇAMENT	DESVIACIONS DE FINANÇAMENT	
					A L´EXERCICI	ACUMULADES
S2833002E - MINISTERI D'ADMINISTRAC	2011					
TOTAL AGENT		246.349,04		0,00		
		TOTAL DESVIACIONS POSITIVES				
		TOTAL DESVIACIONS NEGATIVES				

DESPESES AMB FINANÇAMENT AFECTADA

INFORMACIÓ DE CADA UNITAT DE DESPESA

IDENTIFICACIÓ DE L A DESPES 2009.2.50500.905 - FEIL - CASINO DE LA FLORESTA

A) DADES GENERALS IDENTIFICATIUS

EJERCICIO **2011**

DATA INICI 2 / 2009 DURADA 2 anys COEFICIENT FINANÇAMENT TOTAL 0,00	APLICACIONES PRESUPUESTARIAS 900.72002 - SUBVENCIO FEIL - CASINO DE LA FLORESTA	AGENTES FINANCIADORES S2833002E - MINISTERI D'ADMINISTRACIONS PÚBLIQUES

B) GESTIÓ DE LA DESPESA

ANY	DESPESES PREVISTES	DESPESA COMPROMESA	OBLIGACIONS RECONEGUDES	DESPESA PENDENT
TOTAL				

C) GESTIÓ DELS INGRESSOS AFECTATS

ANY	INGRESSOS PREVISTOS	INGRESSOS COMPROMESOS	DRETS RECONEGUTS	INGRESSOS PENDENTS
2011				
TOTAL	1.222.686,40			1.222.686,40

DESPESES AMB FINANÇAMENT AFECTADA

INFORMACIÓ DE CADA UNITAT DE DESPESA

IDENTIFICACIÓ DE L A DESPESA 2009.2.50500.905 - FEIL - CASINO DE LA FLORESTA

D) DESVIACIONS DE FINANÇAMENT PER AGENTS

EXERCICI 2011

IDENTIFICACIÓ AGENT	ANY	INGRESSOS PREVISTOS	DRETS RECONEGUTS	COEFICIENT FINANÇAMENT	DESVIACIONS DE FINANÇAMENT	
					A L´EXERCICI	ACUMULADES
S2833002E - MINISTERI D'ADMINISTRAC	2011					
TOTAL AGENT		1.222.686,40		0,00		
		TOTAL DESVIACIONS POSITIVES				
		TOTAL DESVIACIONS NEGATIVES				

DESPESES AMB FINANÇAMENT AFECTADA

INFORMACIÓ DE CADA UNITAT DE DESPESA

IDENTIFICACIÓ DE L A DESPES 2009.2.60604.247 - CENTRE DE CONTROL DE TRÀNSIT I DE SERVEIS

A) DADES GENERALS IDENTIFICATIUS **EJERCICIO 2011**

DATA INICI 1 / 2009 DURADA 43 anys COEFICIENT FINANÇAMENT TOTAL 0,25	APLICACIONES PRESUPUESTARIAS 300.46124 - DIPUTACIÓ - INNOVACIÓ - DOTACIÓ ESPAIS 300.76100 - DIPUTACIÓ - INNOVACIÓ - DOTACIÓ ESPAIS	AGENTES FINANCIADORES P0800000B - DIPUTACIO DE BARCELONA

B) GESTIÓ DE LA DESPESA

ANY	DESPESES PREVISTES	DESPESA COMPROMESA	OBLIGACIONS RECONEGUDES	DESPESA PENDENT
2009				
2010			15.370,00	
2011			18.723,19	
TOTAL	394.150,00	95.474,09	34.093,19	360.056,81

C) GESTIÓ DELS INGRESSOS AFECTATS

ANY	INGRESSOS PREVISTOS	INGRESSOS COMPROMESOS	DRETS RECONEGUTS	INGRESSOS PENDENTS
2011				
TOTAL	100.000,00			100.000,00

DESPESES AMB FINANÇAMENT AFECTADA

INFORMACIÓ DE CADA UNITAT DE DESPESA

IDENTIFICACIÓ DE L A DESPESA 2009.2.60604.247 - CENTRE DE CONTROL DE TRÀNSIT I DE SERVEIS

D) DESVIACIONS DE FINANÇAMENT PER AGENTS

EXERCICI **2011**

IDENTIFICACIÓ AGENT	ANY	INGRESSOS PREVISTOS	DRETS RECONEGUTS	COEFICIENT FINANÇAMENT	DESVIACIONS DE FINANÇAMENT	
					A L´EXERCICI	ACUMULADES
P0800000B - DIPUTACIO DE BARCELONA	2011					
TOTAL AGENT		100.000,00		0,25	-4.750,27	-8.649,80
		TOTAL DESVIACIONS POSITIVES				
		TOTAL DESVIACIONS NEGATIVES			4.750,27	8.649,80

DESPESES AMB FINANÇAMENT AFECTADA

INFORMACIÓ DE CADA UNITAT DE DESPESA

IDENTIFICACIÓ DE L A DESPES 2010.2.10410.201 - LLB Camp 7 Gestió Projecte i Programes

A) DADES GENERALS IDENTIFICATIUS

EJERCICIO **2011**

DATA INICI 1 / 2011	APLICACIONES PRESUPUESTARIAS	AGENTES FINANCIADORES
DURADA 40 anys	500.91300 - PRESTEC A LLARG TERMINI	BANC - BANC
COEFICIENT FINANÇAMENT TOTAL 0,70	600.75050 - GENERALITAT - LLEI DE BARRIS LES PLANES	S0811001G - GENERALITAT DE CATALUNYA

B) GESTIÓ DE LA DESPESA

ANY	DESPESES PREVISTES	DESPESA COMPROMESA	OBLIGACIONS RECONEGUDES	DESPESA PENDENT
2010				
2011			2.117,13	
TOTAL	74.609,90	2.239,35	2.117,13	72.492,77

C) GESTIÓ DELS INGRESSOS AFECTATS

ANY	INGRESSOS PREVISTOS	INGRESSOS COMPROMESOS	DRETS RECONEGUTS	INGRESSOS PENDENTS
2010				
2011				
TOTAL	52.200,00			52.200,00

DESPESES AMB FINANÇAMENT AFECTADA

INFORMACIÓ DE CADA UNITAT DE DESPESA

IDENTIFICACIÓ DE L A DESPESA 2010.2.10410.201 - LLB Camp 7 Gestió Projecte i Programes

D) DESVIACIONS DE FINANÇAMENT PER AGENTS

EXERCICI 2011

IDENTIFICACIÓ AGENT	ANY	INGRESSOS PREVISTOS	DRETS RECONEGUTS	COEFICIENT FINANÇAMENT	DESVIACIONS DE FINANÇAMENT	
					A L´EXERCICI	ACUMULADES
S0811001G - GENERALITAT DE CATALUN	2011					
TOTAL AGENT		13.600,00		0,18	-385,91	-385,91
BANC - BANC	2010					
	2011					
TOTAL AGENT		38.600,00		0,52	-1.095,31	-1.095,31
		TOTAL DESVIACIONS POSITIVES				
		TOTAL DESVIACIONS NEGATIVES			1.481,22	1.481,22

DESPESES AMB FINANÇAMENT AFECTADA

INFORMACIÓ DE CADA UNITAT DE DESPESA

IDENTIFICACIÓ DE L A DESPES 2010.2.40101.1 - Urbanització carrer Alps

A) DADES GENERALS IDENTIFICATIUS

EJERCICIO **2011**

DATA INICI 1 / 2011	APLICACIONES PRESUPUESTARIAS	AGENTES FINANCIADORES
DURADA 40 anys	500.91300 - PRESTEC A LLARG TERMINI	BANC - BANC
COEFICIENT FINANÇAMENT TOTAL 0,68	500.35001 - CC.EE. C/ALPS	CE - CONTRIBUCIO ESPECIAL

B) GESTIÓ DE LA DESPESA

ANY	DESPESES PREVISTES	DESPESA COMPROMESA	OBLIGACIONS RECONEGUDES	DESPESA PENDENT
2010				
2011			570.506,51	
TOTAL	2.562.888,90	1.224.874,66	570.506,51	1.992.382,39

C) GESTIÓ DELS INGRESSOS AFECTATS

ANY	INGRESSOS PREVISTOS	INGRESSOS COMPROMESOS	DRETS RECONEGUTS	INGRESSOS PENDENTS
2011				
TOTAL	1.753.401,74			1.753.401,74

DESPESES AMB FINANÇAMENT AFECTADA

INFORMACIÓ DE CADA UNITAT DE DESPESA

IDENTIFICACIÓ DE L A DESPESA 2010.2.40101.1 - Urbanització carrer Alps

D) DESVIACIONS DE FINANÇAMENT PER AGENTS

EXERCICI 2011

IDENTIFICACIÓ AGENT	ANY	INGRESSOS PREVISTOS	DRETS RECONEGUTS	COEFICIENT FINANÇAMENT	DESVIACIONS DE FINANÇAMENT	
					A L´EXERCICI	ACUMULADES
CE - CONTRIBUCIO ESPECIAL	2011					
TOTAL AGENT		1.318.664,15		0,51	-293.538,47	-293.538,47
BANC - BANC	2011					
TOTAL AGENT		434.737,59		0,17	-96.773,85	-96.773,85
		TOTAL DESVIACIONS POSITIVES				
		TOTAL DESVIACIONS NEGATIVES			390.312,32	390.312,32

DESPESES AMB FINANÇAMENT AFECTADA

INFORMACIÓ DE CADA UNITAT DE DESPESA

IDENTIFICACIÓ DE L A DESPES 2010.2.40101.202 - LLB Camp 1 Urbanitzacions

A) DADES GENERALS IDENTIFICATIUS

EJERCICIO 2011

DATA INICI 1 / 2011	APLICACIONES PRESUPUESTARIAS	AGENTES FINANCIADORES
DURADA 40 anys	600.75050 - GENERALITAT - LLEI DE BARRIS LES PLANES	S0811001G - GENERALITAT DE CATALUNYA
COEFICIENT FINANÇAMENT TOTAL 0,25	500.91300 - PRESTEC A LLARG TERMINI	BANC - BANC

B) GESTIÓ DE LA DESPESA

ANY	DESPESES PREVISTES	DESPESA COMPROMESA	OBLIGACIONS RECONEGUDES	DESPESA PENDENT
2010			71.665,05	
2011			144.335,97	
TOTAL	503.191,67	216.001,02	216.001,02	287.190,65

C) GESTIÓ DELS INGRESSOS AFECTATS

ANY	INGRESSOS PREVISTOS	INGRESSOS COMPROMESOS	DRETS RECONEGUTS	INGRESSOS PENDENTS
2010				
2011				
TOTAL	124.862,03			124.862,03

DESPESES AMB FINANÇAMENT AFECTADA

INFORMACIÓ DE CADA UNITAT DE DESPESA

IDENTIFICACIÓ DE L A DESPESA 2010.2.40101.202 - LLB Camp 1 Urbanitzacions

D) DESVIACIONS DE FINANÇAMENT PER AGENTS

EXERCICI 2011

IDENTIFICACIÓ AGENT	ANY	INGRESSOS PREVISTOS	DRETS RECONEGUTS	COEFICIENT FINANÇAMENT	DESVIACIONS DE FINANÇAMENT	
					A L´EXERCICI	ACUMULADES
S0811001G - GENERALITAT DE CATALUN	2011					
TOTAL AGENT		124.862,03		0,25	-35.815,54	-53.598,51
BANC - BANC	2010					
	2011					
TOTAL AGENT				0,00		
		TOTAL DESVIACIONS POSITIVES				
		TOTAL DESVIACIONS NEGATIVES			35.815,54	53.598,51

DESPESES AMB FINANÇAMENT AFECTADA

INFORMACIÓ DE CADA UNITAT DE DESPESA

IDENTIFICACIÓ DE L A DESPES 2010.2.40101.221 - Urb. Can Cabassa

A) DADES GENERALS IDENTIFICATIUS

EJERCICIO **2011**

DATA INICI 5 / 2010	APLICACIONES PRESUPUESTARIAS	AGENTES FINANCIADORES
DURADA 41 anys	500.91301 - PRESTEC LLARG TERMINI ADDICIONAL	A48265169 - BANCO BILBAO VIZCAYA ARGENTARIA, S.A.
COEFICIENT FINANÇAMENT TOTAL 0,67	500.60901 - DIFERENCIES ADJUDICACIÓ CAN CABASSA	A58618968 - PROMOCIONS MUNICIPALS, SA (PROMUSA)

B) GESTIÓ DE LA DESPESA

ANY	DESPESES PREVISTES	DESPESA COMPROMESA	OBLIGACIONS RECONEGUDES	DESPESA PENDENT
2010				
2011			320.893,70	
TOTAL	970.524,36	320.893,70	320.893,70	649.630,66

C) GESTIÓ DELS INGRESSOS AFECTATS

ANY	INGRESSOS PREVISTOS	INGRESSOS COMPROMESOS	DRETS RECONEGUTS	INGRESSOS PENDENTS
2010				
2011				
TOTAL	645.866,40			645.866,40

DESPESES AMB FINANÇAMENT AFECTADA

INFORMACIÓ DE CADA UNITAT DE DESPESA

IDENTIFICACIÓ DE L A DESPESA 2010.2.40101.221 - Urb. Can Cabassa

D) DESVIACIONS DE FINANÇAMENT PER AGENTS

EXERCICI 2011

IDENTIFICACIÓ AGENT	ANY	INGRESSOS PREVISTOS	DRETS RECONEGUTS	COEFICIENT FINANÇAMENT	DESVIACIONS DE FINANÇAMENT	
					A L´EXERCICI	ACUMULADES
A48265169 - BANCO BILBAO VIZCAYA AR	2010					
GENTARIA, S.A.	2011					
TOTAL AGENT				0,00		
A58618968 - PROMOCIONS MUNICIPALS,	2011					
TOTAL AGENT		645.866,40		0,67	-213.548,95	-213.548,95
		TOTAL DESVIACIONS POSITIVES				
		TOTAL DESVIACIONS NEGATIVES			213.548,95	213.548,95

DESPESES AMB FINANÇAMENT AFECTADA

INFORMACIÓ DE CADA UNITAT DE DESPESA

IDENTIFICACIÓ DE L A DESPES 2010.2.40103.1 - Mobilitat brigada municipal

A) DADES GENERALS IDENTIFICATIUS

EJERCICIO **2011**

DATA INICI 1 / 2011 DURADA 40 anys COEFICIENT FINANÇAMENT TOTAL 0,59	APLICACIONES PRESUPUESTARIAS 500.60900 - VENDA DE TERRENY A PROMUSA	AGENTES FINANCIADORES A58618968 - PROMOCIONS MUNICIPALS, SA (PROMUSA) BANC - BANC

B) GESTIÓ DE LA DESPESA

ANY	DESPESES PREVISTES	DESPESA COMPROMESA	OBLIGACIONS RECONEGUDES	DESPESA PENDENT
2010			34.394,80	
2011			78.015,77	
TOTAL	115.079,46	113.635,77	112.410,57	2.668,89

C) GESTIÓ DELS INGRESSOS AFECTATS

ANY	INGRESSOS PREVISTOS	INGRESSOS COMPROMESOS	DRETS RECONEGUTS	INGRESSOS PENDENTS
2010				
2011				
TOTAL	67.519,56			67.519,56

DESPESES AMB FINANÇAMENT AFECTADA

INFORMACIÓ DE CADA UNITAT DE DESPESA

IDENTIFICACIÓ DE L A DESPESA 2010.2.40103.1 - Mobilitat brigada municipal

D) DESVIACIONS DE FINANÇAMENT PER AGENTS

EXERCICI 2011

IDENTIFICACIÓ AGENT	ANY	INGRESSOS PREVISTOS	DRETS RECONEGUTS	COEFICIENT FINANÇAMENT	DESVIACIONS DE FINANÇAMENT	
					A L´EXERCICI	ACUMULADES
A58618968 - PROMOCIONS MUNICIPALS,	2011					
TOTAL AGENT		67.519,56		0,59	-45.773,51	-65.953,67
BANC - BANC	2010					
	2011					
TOTAL AGENT				0,00		
		TOTAL DESVIACIONS POSITIVES				
		TOTAL DESVIACIONS NEGATIVES			45.773,51	65.953,67

DESPESES AMB FINANÇAMENT AFECTADA

INFORMACIÓ DE CADA UNITAT DE DESPESA

IDENTIFICACIÓ DE L A DESPES 2010.2.40104.928 - FEOSL - Ramal de connexió col·lectors d'aigues Can Sant Joan

A) DADES GENERALS IDENTIFICATIUS

EJERCICIO **2011**

DATA INICI 1 / 2010 DURADA 41 anys COEFICIENT FINANÇAMENT TOTAL 0,91	APLICACIONES PRESUPUESTARIAS 200.72005 - SUBVENCIO FEOSL - CONNEXIÓ COL·LECTOR	AGENTES FINANCIADORES S2833002E - MINISTERI D'ADMINISTRACIONS PÚBLIQUES

B) GESTIÓ DE LA DESPESA

ANY	DESPESES PREVISTES	DESPESA COMPROMESA	OBLIGACIONS RECONEGUDES	DESPESA PENDENT
2010			983.359,95	
2011			300.450,81	
TOTAL	1.283.810,76	1.283.810,76	1.283.810,76	

C) GESTIÓ DELS INGRESSOS AFECTATS

ANY	INGRESSOS PREVISTOS	INGRESSOS COMPROMESOS	DRETS RECONEGUTS	INGRESSOS PENDENTS
2010			1.173.623,84	
2011				
TOTAL	1.173.623,84		1.173.623,84	

DESPESES AMB FINANÇAMENT AFECTADA

INFORMACIÓ DE CADA UNITAT DE DESPESA

IDENTIFICACIÓ DE L A DESPESA 2010.2.40104.928 - FEOSL - Ramal de connexió col·lectors d'aigues Can Sant Joan

D) DESVIACIONS DE FINANÇAMENT PER AGENTS **EXERCICI 2011**

IDENTIFICACIÓ AGENT	ANY	INGRESSOS PREVISTOS	DRETS RECONEGUTS	COEFICIENT FINANÇAMENT	DESVIACIONS DE FINANÇAMENT	
					A L´EXERCICI	ACUMULADES
S2833002E - MINISTERI D'ADMINISTRAC	2010		1.173.623,84			
IONS PÚBLIQUES	2011					
TOTAL AGENT		1.173.623,84	1.173.623,84	0,91	-274.663,72	
		TOTAL DESVIACIONS POSITIVES				
		TOTAL DESVIACIONS NEGATIVES			274.663,72	

DESPESES AMB FINANÇAMENT AFECTADA

INFORMACIÓ DE CADA UNITAT DE DESPESA

IDENTIFICACIÓ DE L A DESPES 2010.2.40104.929 - FEOSL - Sistema de sanejament clavegueram p. Valldoreix

A) DADES GENERALS IDENTIFICATIUS

EJERCICIO **2011**

DATA INICI 1 / 2010 DURADA 41 anys COEFICIENT FINANÇAMENT TOTAL 1,00	APLICACIONES PRESUPUESTARIAS 200.72006 - SUBVENCIO FEOSL SANEJAMENT CLAVEGUERA	AGENTES FINANCIADORES S2833002E - MINISTERI D'ADMINISTRACIONS PÚBLIQUES

B) GESTIÓ DE LA DESPESA

ANY	DESPESES PREVISTES	DESPESA COMPROMESA	OBLIGACIONS RECONEGUDES	DESPESA PENDENT
2010			415.034,43	
2011				
TOTAL	415.034,43	415.034,43	415.034,43	

C) GESTIÓ DELS INGRESSOS AFECTATS

ANY	INGRESSOS PREVISTOS	INGRESSOS COMPROMESOS	DRETS RECONEGUTS	INGRESSOS PENDENTS
2010			415.034,48	
2011				
TOTAL	415.034,48		415.034,48	

DESPESES AMB FINANÇAMENT AFECTADA

INFORMACIÓ DE CADA UNITAT DE DESPESA

IDENTIFICACIÓ DE L A DESPESA 2010.2.40104.929 - FEOSL - Sistema de sanejament clavegueram p. Valldoreix

D) DESVIACIONS DE FINANÇAMENT PER AGENTS

EXERCICI 2011

IDENTIFICACIÓ AGENT	ANY	INGRESSOS PREVISTOS	DRETS RECONEGUTS	COEFICIENT FINANÇAMENT	DESVIACIONS DE FINANÇAMENT	
					A L´EXERCICI	ACUMULADES
S2833002E - MINISTERI D'ADMINISTRAC	2010		415.034,48			
IONS PÚBLIQUES	2011					
TOTAL AGENT		415.034,48	415.034,48	1,00		
		TOTAL DESVIACIONS POSITIVES				
		TOTAL DESVIACIONS NEGATIVES				

DESPESES AMB FINANÇAMENT AFECTADA

INFORMACIÓ DE CADA UNITAT DE DESPESA

IDENTIFICACIÓ DE L A DESPES 2010.2.40104.935 - FEOSL - Reparació clavegueram cami de la salut Valldoreix

A) DADES GENERALS IDENTIFICATIUS

EJERCICIO **2011**

DATA INICI 1 / 2010 DURADA 41 anys COEFICIENT FINANÇAMENT TOTAL 1,00	APLICACIONES PRESUPUESTARIAS 200.72012 - SUBVENCIO FEOSL - CLAVEGUERAM CAMI SA	AGENTES FINANCIADORES S2833002E - MINISTERI D'ADMINISTRACIONS PÚBLIQUES

B) GESTIÓ DE LA DESPESA

ANY	DESPESES PREVISTES	DESPESA COMPROMESA	OBLIGACIONS RECONEGUDES	DESPESA PENDENT
2010			217.741,84	
2011			14.231,04	
TOTAL	231.972,88	231.972,88	231.972,88	

C) GESTIÓ DELS INGRESSOS AFECTATS

ANY	INGRESSOS PREVISTOS	INGRESSOS COMPROMESOS	DRETS RECONEGUTS	INGRESSOS PENDENTS
2010			231.972,90	
2011				
TOTAL	231.972,90		231.972,90	

DESPESES AMB FINANÇAMENT AFECTADA

INFORMACIÓ DE CADA UNITAT DE DESPESA

IDENTIFICACIÓ DE L A DESPESA 2010.2.40104.935 - FEOSL - Reparació clavegueram cami de la salut Valldoreix

D) DESVIACIONS DE FINANÇAMENT PER AGENTS

EXERCICI 2011

IDENTIFICACIÓ AGENT	ANY	INGRESSOS PREVISTOS	DRETS RECONEGUTS	COEFICIENT FINANÇAMENT	DESVIACIONS DE FINANÇAMENT	
					A L´EXERCICI	ACUMULADES
S2833002E - MINISTERI D'ADMINISTRAC	2010		231.972,90			
IONS PÚBLIQUES	2011					
TOTAL AGENT		231.972,90	231.972,90	1,00	-14.231,04	
		TOTAL DESVIACIONS POSITIVES				
		TOTAL DESVIACIONS NEGATIVES			14.231,04	

DESPESES AMB FINANÇAMENT AFECTADA

INFORMACIÓ DE CADA UNITAT DE DESPESA

IDENTIFICACIÓ DE L A DESPES 2010.2.40104.948 - FEOSL - REHABILITACIÓ SOLERA COL·LECTOR R. CAN MORA

A) DADES GENERALS IDENTIFICATIUS

EJERCICIO **2011**

DATA INICI 4 / 2010 DURADA 41 anys COEFICIENT FINANÇAMENT TOTAL 1,00	APLICACIONES PRESUPUESTARIAS 200.72025 - SUBV FEOSL - REHABILITACIÓ SOLERA COL·L	AGENTES FINANCIADORES S2833002E - MINISTERI D'ADMINISTRACIONS PÚBLIQUES

B) GESTIÓ DE LA DESPESA

ANY	DESPESES PREVISTES	DESPESA COMPROMESA	OBLIGACIONS RECONEGUDES	DESPESA PENDENT
2010			499.571,96	
2011				
TOTAL	499.571,96	499.571,96	499.571,96	

C) GESTIÓ DELS INGRESSOS AFECTATS

ANY	INGRESSOS PREVISTOS	INGRESSOS COMPROMESOS	DRETS RECONEGUTS	INGRESSOS PENDENTS
2010			499.572,69	
2011				
TOTAL	499.572,69		499.572,69	

DESPESES AMB FINANÇAMENT AFECTADA

INFORMACIÓ DE CADA UNITAT DE DESPESA

IDENTIFICACIÓ DE L A DESPESA 2010.2.40104.948 - FEOSL - REHABILITACIÓ SOLERA COL·LECTOR R. CAN MORA

D) DESVIACIONS DE FINANÇAMENT PER AGENTS

EXERCICI 2011

IDENTIFICACIÓ AGENT	ANY	INGRESSOS PREVISTOS	DRETS RECONEGUTS	COEFICIENT FINANÇAMENT	DESVIACIONS DE FINANÇAMENT	
					A L´EXERCICI	ACUMULADES
S2833002E - MINISTERI D'ADMINISTRAC	2010		499.572,69			
IONS PÚBLIQUES	2011					
TOTAL AGENT		499.572,69	499.572,69	1,00		
		TOTAL DESVIACIONS POSITIVES				
		TOTAL DESVIACIONS NEGATIVES				

DESPESES AMB FINANÇAMENT AFECTADA

INFORMACIÓ DE CADA UNITAT DE DESPESA

IDENTIFICACIÓ DE L A DESPES 2010.2.40200.938 - FEOSL - Instal. pergola fotovoltaica parc R. Barnils

A) DADES GENERALS IDENTIFICATIUS

EJERCICIO **2011**

DATA INICI 1 / 2010 DURADA 41 anys COEFICIENT FINANÇAMENT TOTAL 1,00	APLICACIONES PRESUPUESTARIAS 700.72015 - SUBVENCIO FEOSL - PERGOLA FOTOVOLTAIC	AGENTES FINANCIADORES S2833002E - MINISTERI D'ADMINISTRACIONS PÚBLIQUES

B) GESTIÓ DE LA DESPESA

ANY	DESPESES PREVISTES	DESPESA COMPROMESA	OBLIGACIONS RECONEGUDES	DESPESA PENDENT
2010			249.763,10	
2011				
TOTAL	249.763,10	249.763,10	249.763,10	

C) GESTIÓ DELS INGRESSOS AFECTATS

ANY	INGRESSOS PREVISTOS	INGRESSOS COMPROMESOS	DRETS RECONEGUTS	INGRESSOS PENDENTS
2010			249.763,11	
2011				
TOTAL	249.763,11		249.763,11	

DESPESES AMB FINANÇAMENT AFECTADA

INFORMACIÓ DE CADA UNITAT DE DESPESA

IDENTIFICACIÓ DE L A DESPESA 2010.2.40200.938 - FEOSL - Instal. pergola fotovoltaica parc R. Barnils

D) DESVIACIONS DE FINANÇAMENT PER AGENTS

EXERCICI 2011

IDENTIFICACIÓ AGENT	ANY	INGRESSOS PREVISTOS	DRETS RECONEGUTS	COEFICIENT FINANÇAMENT	DESVIACIONS DE FINANÇAMENT	
					A L´EXERCICI	ACUMULADES
S2833002E - MINISTERI D'ADMINISTRAC	2010		249.763,11			
IONS PÚBLIQUES	2011					
TOTAL AGENT		249.763,11	249.763,11	1,00		
		TOTAL DESVIACIONS POSITIVES				
		TOTAL DESVIACIONS NEGATIVES				

DESPESES AMB FINANÇAMENT AFECTADA

INFORMACIÓ DE CADA UNITAT DE DESPESA

IDENTIFICACIÓ DE L A DESPES 2010.2.40200.942 - FEOSL - Construccio i rest paisatjistica c/ V. Català i Av Graells

A) DADES GENERALS IDENTIFICATIUS

EJERCICIO **2011**

DATA INICI 1 / 2010 DURADA 41 anys COEFICIENT FINANÇAMENT TOTAL 1,00	APLICACIONES PRESUPUESTARIAS 700.72019 - SUBVENCIO FEOSL - RESTAURACIO PAISTGE	AGENTES FINANCIADORES S2833002E - MINISTERI D'ADMINISTRACIONS PÚBLIQUES

B) GESTIÓ DE LA DESPESA

ANY	DESPESES PREVISTES	DESPESA COMPROMESA	OBLIGACIONS RECONEGUDES	DESPESA PENDENT
2010			299.999,80	
2011				
TOTAL	299.999,80	299.999,80	299.999,80	

C) GESTIÓ DELS INGRESSOS AFECTATS

ANY	INGRESSOS PREVISTOS	INGRESSOS COMPROMESOS	DRETS RECONEGUTS	INGRESSOS PENDENTS
2010			300.000,00	
2011				
TOTAL	300.000,00		300.000,00	

DESPESES AMB FINANÇAMENT AFECTADA

INFORMACIÓ DE CADA UNITAT DE DESPESA

IDENTIFICACIÓ DE L A DESPESA 2010.2.40200.942 - FEOSL - Construccio i rest paisatjistica c/ V. Català i Av Graells

D) DESVIACIONS DE FINANÇAMENT PER AGENTS

EXERCICI 2011

IDENTIFICACIÓ AGENT	ANY	INGRESSOS PREVISTOS	DRETS RECONEGUTS	COEFICIENT FINANÇAMENT	DESVIACIONS DE FINANÇAMENT	
					A L´EXERCICI	ACUMULADES
S2833002E - MINISTERI D'ADMINISTRAC	2010		300.000,00			
IONS PÚBLIQUES	2011					
TOTAL AGENT		300.000,00	300.000,00	1,00		
		TOTAL DESVIACIONS POSITIVES				
		TOTAL DESVIACIONS NEGATIVES				

DESPESES AMB FINANÇAMENT AFECTADA

INFORMACIÓ DE CADA UNITAT DE DESPESA

IDENTIFICACIÓ DE L A DESPES 2010.2.40200.949 - FEOSL - OBRES DE RESTAURACIÓ JARDINS DEL MONESTIR

A) DADES GENERALS IDENTIFICATIUS

EJERCICIO **2011**

DATA INICI 4 / 2010 DURADA 41 anys COEFICIENT FINANÇAMENT TOTAL 1,00	APLICACIONES PRESUPUESTARIAS 700.72026 - SUBV FEOSL-RESTAURACIÓ JARDINS DEL MO	AGENTES FINANCIADORES S2833002E - MINISTERI D'ADMINISTRACIONS PÚBLIQUES

B) GESTIÓ DE LA DESPESA

ANY	DESPESES PREVISTES	DESPESA COMPROMESA	OBLIGACIONS RECONEGUDES	DESPESA PENDENT
2010			280.400,00	
2011				
TOTAL	280.400,00	280.400,00	280.400,00	

C) GESTIÓ DELS INGRESSOS AFECTATS

ANY	INGRESSOS PREVISTOS	INGRESSOS COMPROMESOS	DRETS RECONEGUTS	INGRESSOS PENDENTS
2010			280.400,00	
2011				
TOTAL	280.400,00		280.400,00	

DESPESES AMB FINANÇAMENT AFECTADA

INFORMACIÓ DE CADA UNITAT DE DESPESA

IDENTIFICACIÓ DE L A DESPESA 2010.2.40200.949 - FEOSL - OBRES DE RESTAURACIÓ JARDINS DEL MONESTIR

D) DESVIACIONS DE FINANÇAMENT PER AGENTS

EXERCICI 2011

IDENTIFICACIÓ AGENT	ANY	INGRESSOS PREVISTOS	DRETS RECONEGUTS	COEFICIENT FINANÇAMENT	DESVIACIONS DE FINANÇAMENT	
					A L´EXERCICI	ACUMULADES
S2833002E - MINISTERI D'ADMINISTRAC	2010		280.400,00			
IONS PÚBLIQUES	2011					
TOTAL AGENT		280.400,00	280.400,00	1,00		
		TOTAL DESVIACIONS POSITIVES				
		TOTAL DESVIACIONS NEGATIVES				

DESPESES AMB FINANÇAMENT AFECTADA

INFORMACIÓ DE CADA UNITAT DE DESPESA

IDENTIFICACIÓ DE L A DESPES 2010.2.40200.950 - FEOSL - RECUPARACIÓ DEL SENDER DE LA RIERA SANT CUGAT

A) DADES GENERALS IDENTIFICATIUS

EJERCICIO **2011**

DATA INICI 4 / 2010 DURADA 41 anys COEFICIENT FINANÇAMENT TOTAL 1,00	APLICACIONES PRESUPUESTARIAS 700.72027 - SUBV FEOSL-RECUPERACIÓ SENDER RIERA S	AGENTES FINANCIADORES S2833002E - MINISTERI D'ADMINISTRACIONS PÚBLIQUES

B) GESTIÓ DE LA DESPESA

ANY	DESPESES PREVISTES	DESPESA COMPROMESA	OBLIGACIONS RECONEGUDES	DESPESA PENDENT
2010			279.975,48	
2011				
TOTAL	279.975,48	279.975,48	279.975,48	

C) GESTIÓ DELS INGRESSOS AFECTATS

ANY	INGRESSOS PREVISTOS	INGRESSOS COMPROMESOS	DRETS RECONEGUTS	INGRESSOS PENDENTS
2010			279.975,48	
2011				
TOTAL	279.975,48		279.975,48	

DESPESES AMB FINANÇAMENT AFECTADA

INFORMACIÓ DE CADA UNITAT DE DESPESA

IDENTIFICACIÓ DE L A DESPESA 2010.2.40200.950 - FEOSL - RECUPARACIÓ DEL SENDER DE LA RIERA SANT CUGAT

D) DESVIACIONS DE FINANÇAMENT PER AGENTS

EXERCICI 2011

IDENTIFICACIÓ AGENT	ANY	INGRESSOS PREVISTOS	DRETS RECONEGUTS	COEFICIENT FINANÇAMENT	DESVIACIONS DE FINANÇAMENT	
					A L´EXERCICI	ACUMULADES
S2833002E - MINISTERI D'ADMINISTRAC	2010		279.975,48			
IONS PÚBLIQUES	2011					
TOTAL AGENT		279.975,48	279.975,48	1,00		
		TOTAL DESVIACIONS POSITIVES				
		TOTAL DESVIACIONS NEGATIVES				

DESPESES AMB FINANÇAMENT AFECTADA

INFORMACIÓ DE CADA UNITAT DE DESPESA

IDENTIFICACIÓ DE L A DESPES 2010.2.40205.927 - FEOSL - Franges de seguretat forestal Valldoreix

A) DADES GENERALS IDENTIFICATIUS

EJERCICIO **2011**

DATA INICI 1 / 2010 DURADA 41 anys COEFICIENT FINANÇAMENT TOTAL 1,00	APLICACIONES PRESUPUESTARIAS 700.72004 - SUBVENCIO FEOSL - FRANGES SEGURETAT F	AGENTES FINANCIADORES S2833002E - MINISTERI D'ADMINISTRACIONS PÚBLIQUES

B) GESTIÓ DE LA DESPESA

ANY	DESPESES PREVISTES	DESPESA COMPROMESA	OBLIGACIONS RECONEGUDES	DESPESA PENDENT
2010			50.000,00	
2011				
TOTAL	50.000,00	50.000,00	50.000,00	

C) GESTIÓ DELS INGRESSOS AFECTATS

ANY	INGRESSOS PREVISTOS	INGRESSOS COMPROMESOS	DRETS RECONEGUTS	INGRESSOS PENDENTS
2010			50.000,00	
2011				
TOTAL	50.000,00		50.000,00	

DESPESES AMB FINANÇAMENT AFECTADA

INFORMACIÓ DE CADA UNITAT DE DESPESA

IDENTIFICACIÓ DE L A DESPESA 2010.2.40205.927 - FEOSL - Franges de seguretat forestal Valldoreix

D) DESVIACIONS DE FINANÇAMENT PER AGENTS

EXERCICI 2011

IDENTIFICACIÓ AGENT	ANY	INGRESSOS PREVISTOS	DRETS RECONEGUTS	COEFICIENT FINANÇAMENT	DESVIACIONS DE FINANÇAMENT	
					A L´EXERCICI	ACUMULADES
S2833002E - MINISTERI D'ADMINISTRAC	2010		50.000,00			
IONS PÚBLIQUES	2011					
TOTAL AGENT		50.000,00	50.000,00	1,00		
		TOTAL DESVIACIONS POSITIVES				
		TOTAL DESVIACIONS NEGATIVES				

DESPESES AMB FINANÇAMENT AFECTADA

INFORMACIÓ DE CADA UNITAT DE DESPESA

IDENTIFICACIÓ DE L A DESPES 2010.2.40500.931 - FEOSL - Millora accessibilitat Escola d'Art

A) DADES GENERALS IDENTIFICATIUS

EJERCICIO **2011**

DATA INICI 1 / 2010 DURADA 41 anys COEFICIENT FINANÇAMENT TOTAL 1,00	APLICACIONES PRESUPUESTARIAS 200.72008 - SUBVENCIO FEOSL MILLORA ACCESSIBILITA	AGENTES FINANCIADORES S2833002E - MINISTERI D'ADMINISTRACIONS PÚBLIQUES

B) GESTIÓ DE LA DESPESA

ANY	DESPESES PREVISTES	DESPESA COMPROMESA	OBLIGACIONS RECONEGUDES	DESPESA PENDENT
2010			169.451,93	
2011				
TOTAL	169.451,93	169.451,93	169.451,93	

C) GESTIÓ DELS INGRESSOS AFECTATS

ANY	INGRESSOS PREVISTOS	INGRESSOS COMPROMESOS	DRETS RECONEGUTS	INGRESSOS PENDENTS
2010			169.451,93	
2011				
TOTAL	169.451,93		169.451,93	

DESPESES AMB FINANÇAMENT AFECTADA

INFORMACIÓ DE CADA UNITAT DE DESPESA

IDENTIFICACIÓ DE L A DESPESA 2010.2.40500.931 - FEOSL - Millora accessibilitat Escola d'Art

D) DESVIACIONS DE FINANÇAMENT PER AGENTS

EXERCICI 2011

IDENTIFICACIÓ AGENT	ANY	INGRESSOS PREVISTOS	DRETS RECONEGUTS	COEFICIENT FINANÇAMENT	DESVIACIONS DE FINANÇAMENT	
					A L´EXERCICI	ACUMULADES
S2833002E - MINISTERI D'ADMINISTRAC	2010		169.451,93			
IONS PÚBLIQUES	2011					
TOTAL AGENT		169.451,93	169.451,93	1,00		
		TOTAL DESVIACIONS POSITIVES				
		TOTAL DESVIACIONS NEGATIVES				

DESPESES AMB FINANÇAMENT AFECTADA

INFORMACIÓ DE CADA UNITAT DE DESPESA

IDENTIFICACIÓ DE L A DESPES 2010.2.40501.925 - FEOSL - Supressió Barreres arquitectòniques

A) DADES GENERALS IDENTIFICATIUS

EJERCICIO **2011**

DATA INICI 1 / 2010 DURADA 41 anys COEFICIENT FINANÇAMENT TOTAL 1,00	APLICACIONES PRESUPUESTARIAS 200.72002 - SUBVENCIO FEOSL - SUPRESSIO BARRERES	AGENTES FINANCIADORES S2833002E - MINISTERI D'ADMINISTRACIONS PÚBLIQUES

B) GESTIÓ DE LA DESPESA

ANY	DESPESES PREVISTES	DESPESA COMPROMESA	OBLIGACIONS RECONEGUDES	DESPESA PENDENT
2010			51.859,10	
2011				
TOTAL	51.859,10	51.859,10	51.859,10	

C) GESTIÓ DELS INGRESSOS AFECTATS

ANY	INGRESSOS PREVISTOS	INGRESSOS COMPROMESOS	DRETS RECONEGUTS	INGRESSOS PENDENTS
2010			51.859,11	
2011				
TOTAL	51.859,11		51.859,11	

DESPESES AMB FINANÇAMENT AFECTADA

INFORMACIÓ DE CADA UNITAT DE DESPESA

IDENTIFICACIÓ DE L A DESPESA 2010.2.40501.925 - FEOSL - Supressió Barreres arquitectòniques

D) DESVIACIONS DE FINANÇAMENT PER AGENTS

EXERCICI 2011

IDENTIFICACIÓ AGENT	ANY	INGRESSOS PREVISTOS	DRETS RECONEGUTS	COEFICIENT FINANÇAMENT	DESVIACIONS DE FINANÇAMENT	
					A L´EXERCICI	ACUMULADES
S2833002E - MINISTERI D'ADMINISTRAC	2010		51.859,11			
IONS PÚBLIQUES	2011					
TOTAL AGENT		51.859,11	51.859,11	1,00		
		TOTAL DESVIACIONS POSITIVES				
		TOTAL DESVIACIONS NEGATIVES				

DESPESES AMB FINANÇAMENT AFECTADA

INFORMACIÓ DE CADA UNITAT DE DESPESA

IDENTIFICACIÓ DE L A DESPES 2010.2.40501.932 - FEOSL - Supressio barreres arquitectòniques equipaments culturals

A) DADES GENERALS IDENTIFICATIUS

EJERCICIO **2011**

DATA INICI 1 / 2010 DURADA 41 anys COEFICIENT FINANÇAMENT TOTAL 1,00	APLICACIONES PRESUPUESTARIAS 200.72009 - SUBVENCIO FEOSL - SUPRESSIO BARRERES	AGENTES FINANCIADORES S2833002E - MINISTERI D'ADMINISTRACIONS PÚBLIQUES

B) GESTIÓ DE LA DESPESA

ANY	DESPESES PREVISTES	DESPESA COMPROMESA	OBLIGACIONS RECONEGUDES	DESPESA PENDENT
2010			48.000,00	
2011				
TOTAL	48.000,00	48.000,00	48.000,00	

C) GESTIÓ DELS INGRESSOS AFECTATS

ANY	INGRESSOS PREVISTOS	INGRESSOS COMPROMESOS	DRETS RECONEGUTS	INGRESSOS PENDENTS
2010			48.000,00	
2011				
TOTAL	48.000,00		48.000,00	

DESPESES AMB FINANÇAMENT AFECTADA

INFORMACIÓ DE CADA UNITAT DE DESPESA

IDENTIFICACIÓ DE L A DESPESA 2010.2.40501.932 - FEOSL - Supressio barreres arquitectòniques equipaments culturals

D) DESVIACIONS DE FINANÇAMENT PER AGENTS

EXERCICI 2011

IDENTIFICACIÓ AGENT	ANY	INGRESSOS PREVISTOS	DRETS RECONEGUTS	COEFICIENT FINANÇAMENT	DESVIACIONS DE FINANÇAMENT	
					A L´EXERCICI	ACUMULADES
S2833002E - MINISTERI D'ADMINISTRAC	2010		48.000,00			
IONS PÚBLIQUES	2011					
TOTAL AGENT		48.000,00	48.000,00	1,00		
		TOTAL DESVIACIONS POSITIVES				
		TOTAL DESVIACIONS NEGATIVES				

DESPESES AMB FINANÇAMENT AFECTADA

INFORMACIÓ DE CADA UNITAT DE DESPESA

IDENTIFICACIÓ DE L A DESPES 2010.2.40501.945 - FEOSL - OBRES DE MILLORA ACCESSOS E. BRESSOL CIP FERRAN CLUA

A) DADES GENERALS IDENTIFICATIUS

EJERCICIO **2011**

DATA INICI 4 / 2010 DURADA 41 anys COEFICIENT FINANÇAMENT TOTAL 0,90	APLICACIONES PRESUPUESTARIAS 200.72022 - SUBV FEOSL - ACCESSOS E. BRESSOL CEIP F	AGENTES FINANCIADORES S2833002E - MINISTERI D'ADMINISTRACIONS PÚBLIQUES

B) GESTIÓ DE LA DESPESA

ANY	DESPESES PREVISTES	DESPESA COMPROMESA	OBLIGACIONS RECONEGUDES	DESPESA PENDENT
2010			297.507,48	
2011			32.491,87	
TOTAL	329.999,35	329.999,35	329.999,35	

C) GESTIÓ DELS INGRESSOS AFECTATS

ANY	INGRESSOS PREVISTOS	INGRESSOS COMPROMESOS	DRETS RECONEGUTS	INGRESSOS PENDENTS
2010			297.354,40	
2011				
TOTAL	297.354,40		297.354,40	

DESPESES AMB FINANÇAMENT AFECTADA

INFORMACIÓ DE CADA UNITAT DE DESPESA

IDENTIFICACIÓ DE L A DESPESA 2010.2.40501.945 - FEOSL - OBRES DE MILLORA ACCESSOS E. BRESSOL CIP FERRAN CLUA

D) DESVIACIONS DE FINANÇAMENT PER AGENTS

EXERCICI 2011

IDENTIFICACIÓ AGENT	ANY	INGRESSOS PREVISTOS	DRETS RECONEGUTS	COEFICIENT FINANÇAMENT	DESVIACIONS DE FINANÇAMENT	
					A L´EXERCICI	ACUMULADES
S2833002E - MINISTERI D'ADMINISTRAC	2010		297.354,40			
IONS PÚBLIQUES	2011					
TOTAL AGENT		297.354,40	297.354,40	0,90	-29.277,63	
		TOTAL DESVIACIONS POSITIVES				
		TOTAL DESVIACIONS NEGATIVES			29.277,63	

DESPESES AMB FINANÇAMENT AFECTADA

INFORMACIÓ DE CADA UNITAT DE DESPESA

IDENTIFICACIÓ DE L A DESPES 2010.2.40502.201 - Pla de millora de carrers

A) DADES GENERALS IDENTIFICATIUS

EJERCICIO **2011**

DATA INICI 1 / 2011 DURADA 40 anys COEFICIENT FINANÇAMENT TOTAL 0,26	APLICACIONES PRESUPUESTARIAS 500.60900 - VENDA DE TERRENY A PROMUSA 500.83000 - EXECUCIONS SUBSIDIÀRIES	AGENTES FINANCIADORES A58618968 - PROMOCIONS MUNICIPALS, SA (PROMUSA) BANC - BANC G59716761 - FUNDACION ESADE

B) GESTIÓ DE LA DESPESA

ANY	DESPESES PREVISTES	DESPESA COMPROMESA	OBLIGACIONS RECONEGUDES	DESPESA PENDENT
2010			424.841,84	
2011			829.102,01	
TOTAL	1.464.068,13	1.462.818,55	1.253.943,85	210.124,28

C) GESTIÓ DELS INGRESSOS AFECTATS

ANY	INGRESSOS PREVISTOS	INGRESSOS COMPROMESOS	DRETS RECONEGUTS	INGRESSOS PENDENTS
2010				
2011				
TOTAL	381.355,93			381.355,93

DESPESES AMB FINANÇAMENT AFECTADA

INFORMACIÓ DE CADA UNITAT DE DESPESA

IDENTIFICACIÓ DE L A DESPESA 2010.2.40502.201 - Pla de millora de carrers

D) DESVIACIONS DE FINANÇAMENT PER AGENTS

EXERCICI 2011

IDENTIFICACIÓ AGENT	ANY	INGRESSOS PREVISTOS	DRETS RECONEGUTS	COEFICIENT FINANÇAMENT	DESVIACIONS DE FINANÇAMENT	
					A L´EXERCICI	ACUMULADES
A58618968 - PROMOCIONS MUNICIPALS,	2011					
TOTAL AGENT		200.000,00		0,14	-113.260,03	-171.295,83
G59716761 - FUNDACION ESADE	2011					
TOTAL AGENT		181.355,93		0,12	-102.701,89	-155.327,58
BANC - BANC	2010					
	2011					
TOTAL AGENT				0,00		
		TOTAL DESVIACIONS POSITIVES				
		TOTAL DESVIACIONS NEGATIVES			215.961,92	326.623,41

DESPESES AMB FINANÇAMENT AFECTADA

INFORMACIÓ DE CADA UNITAT DE DESPESA

IDENTIFICACIÓ DE L A DESPES 2010.2.50300.933 - FEOSL - Construcció calaix d'aigües pluvials c/ Manel Farres

A) DADES GENERALS IDENTIFICATIUS **EJERCICIO 2011**

DATA INICI 1 / 2010 DURADA 41 anys COEFICIENT FINANÇAMENT TOTAL 0,91	APLICACIONES PRESUPUESTARIAS 200.72010 - SUBVENCIO FEOSL - CALAI AIGÜES PLUVIAL	AGENTES FINANCIADORES S2833002E - MINISTERI D'ADMINISTRACIONS PÚBLIQUES

B) GESTIÓ DE LA DESPESA

ANY	DESPESES PREVISTES	DESPESA COMPROMESA	OBLIGACIONS RECONEGUDES	DESPESA PENDENT
2010			661.013,97	
2011			70.444,16	
TOTAL	743.999,99	743.999,99	731.458,13	12.541,86

C) GESTIÓ DELS INGRESSOS AFECTATS

ANY	INGRESSOS PREVISTOS	INGRESSOS COMPROMESOS	DRETS RECONEGUTS	INGRESSOS PENDENTS
2010			673.546,00	
2011				
TOTAL	673.546,00		673.546,00	

DESPESES AMB FINANÇAMENT AFECTADA

INFORMACIÓ DE CADA UNITAT DE DESPESA

IDENTIFICACIÓ DE L A DESPESA 2010.2.50300.933 - FEOSL - Construcció calaix d'aigües pluvials c/ Manel Farres

D) DESVIACIONS DE FINANÇAMENT PER AGENTS

EXERCICI 2011

IDENTIFICACIÓ AGENT	ANY	INGRESSOS PREVISTOS	DRETS RECONEGUTS	COEFICIENT FINANÇAMENT	DESVIACIONS DE FINANÇAMENT	
					A L´EXERCICI	ACUMULADES
S2833002E - MINISTERI D'ADMINISTRAC	2010		673.546,00			
IONS PÚBLIQUES	2011					
TOTAL AGENT		673.546,00	673.546,00	0,91	-63.773,36	11.354,19
		TOTAL DESVIACIONS POSITIVES				11.354,19
		TOTAL DESVIACIONS NEGATIVES			63.773,36	

DESPESES AMB FINANÇAMENT AFECTADA

INFORMACIÓ DE CADA UNITAT DE DESPESA

IDENTIFICACIÓ DE L A DESPES 2010.2.50300.934 - FEOSL - Instal. Enllumenat public amb energia fotovoltaica

A) DADES GENERALS IDENTIFICATIUS

EJERCICIO **2011**

DATA INICI 1 / 2010 DURADA 41 anys COEFICIENT FINANÇAMENT TOTAL 1,00	APLICACIONES PRESUPUESTARIAS 200.72011 - SUBVENCIO FEOSL - ENERGIA FOTOVOLTAIC	AGENTES FINANCIADORES S2833002E - MINISTERI D'ADMINISTRACIONS PÚBLIQUES

B) GESTIÓ DE LA DESPESA

ANY	DESPESES PREVISTES	DESPESA COMPROMESA	OBLIGACIONS RECONEGUDES	DESPESA PENDENT
2010			99.875,49	
2011				
TOTAL	99.875,49	99.875,49	99.875,49	

C) GESTIÓ DELS INGRESSOS AFECTATS

ANY	INGRESSOS PREVISTOS	INGRESSOS COMPROMESOS	DRETS RECONEGUTS	INGRESSOS PENDENTS
2010			99.875,49	
2011				
TOTAL	99.875,49		99.875,49	

DESPESES AMB FINANÇAMENT AFECTADA

INFORMACIÓ DE CADA UNITAT DE DESPESA

IDENTIFICACIÓ DE L A DESPESA 2010.2.50300.934 - FEOSL - Instal. Enllumenat public amb energia fotovoltaica

D) DESVIACIONS DE FINANÇAMENT PER AGENTS

EXERCICI 2011

IDENTIFICACIÓ AGENT	ANY	INGRESSOS PREVISTOS	DRETS RECONEGUTS	COEFICIENT FINANÇAMENT	DESVIACIONS DE FINANÇAMENT	
					A L´EXERCICI	ACUMULADES
S2833002E - MINISTERI D'ADMINISTRAC	2010		99.875,49			
IONS PÚBLIQUES	2011					
TOTAL AGENT		99.875,49	99.875,49	1,00		
		TOTAL DESVIACIONS POSITIVES				
		TOTAL DESVIACIONS NEGATIVES				

DESPESES AMB FINANÇAMENT AFECTADA

INFORMACIÓ DE CADA UNITAT DE DESPESA

IDENTIFICACIÓ DE L A DESPES 2010.2.50300.936 - FEOSL - Instal antena banda ampla a l'EMD

A) DADES GENERALS IDENTIFICATIUS

EJERCICIO **2011**

DATA INICI 1 / 2010 DURADA 41 anys COEFICIENT FINANÇAMENT TOTAL 1,00	APLICACIONES PRESUPUESTARIAS 300.72013 - SUBVENCIO FEOSL - BANDA AMPLA EMD	AGENTES FINANCIADORES S2833002E - MINISTERI D'ADMINISTRACIONS PÚBLIQUES

B) GESTIÓ DE LA DESPESA

ANY	DESPESES PREVISTES	DESPESA COMPROMESA	OBLIGACIONS RECONEGUDES	DESPESA PENDENT
2010			50.000,00	
2011				
TOTAL	50.000,00	50.000,00	50.000,00	

C) GESTIÓ DELS INGRESSOS AFECTATS

ANY	INGRESSOS PREVISTOS	INGRESSOS COMPROMESOS	DRETS RECONEGUTS	INGRESSOS PENDENTS
2010			50.000,00	
2011				
TOTAL	50.000,00		50.000,00	

DESPESES AMB FINANÇAMENT AFECTADA

INFORMACIÓ DE CADA UNITAT DE DESPESA

IDENTIFICACIÓ DE L A DESPESA 2010.2.50300.936 - FEOSL - Instal antena banda ampla a l'EMD

D) DESVIACIONS DE FINANÇAMENT PER AGENTS

EXERCICI 2011

IDENTIFICACIÓ AGENT	ANY	INGRESSOS PREVISTOS	DRETS RECONEGUTS	COEFICIENT FINANÇAMENT	DESVIACIONS DE FINANÇAMENT	
					A L´EXERCICI	ACUMULADES
S2833002E - MINISTERI D'ADMINISTRAC	2010		50.000,00			
IONS PÚBLIQUES	2011					
TOTAL AGENT		50.000,00	50.000,00	1,00		
		TOTAL DESVIACIONS POSITIVES				
		TOTAL DESVIACIONS NEGATIVES				

DESPESES AMB FINANÇAMENT AFECTADA

INFORMACIÓ DE CADA UNITAT DE DESPESA

IDENTIFICACIÓ DE L A DESPES 2010.2.50302.924 - FEOSL - Obres d'adequació Biblioteca Mirasol

A) DADES GENERALS IDENTIFICATIUS

EJERCICIO **2011**

DATA INICI 1 / 2010 DURADA 41 anys COEFICIENT FINANÇAMENT TOTAL 1,00	APLICACIONES PRESUPUESTARIAS 900.72001 - SUBVENCIO FEOSL - BIBLIOTECA MIRASOL	AGENTES FINANCIADORES S2833002E - MINISTERI D'ADMINISTRACIONS PÚBLIQUES

B) GESTIÓ DE LA DESPESA

ANY	DESPESES PREVISTES	DESPESA COMPROMESA	OBLIGACIONS RECONEGUDES	DESPESA PENDENT
2010			1.174.802,91	
2011			72.287,25	
TOTAL	1.247.090,17	1.247.090,16	1.247.090,16	0,01

C) GESTIÓ DELS INGRESSOS AFECTATS

ANY	INGRESSOS PREVISTOS	INGRESSOS COMPROMESOS	DRETS RECONEGUTS	INGRESSOS PENDENTS
2010			1.247.090,17	
2011				
TOTAL	1.247.090,17		1.247.090,17	

DESPESES AMB FINANÇAMENT AFECTADA

INFORMACIÓ DE CADA UNITAT DE DESPESA

IDENTIFICACIÓ DE L A DESPESA 2010.2.50302.924 - FEOSL - Obres d'adequació Biblioteca Mirasol

D) DESVIACIONS DE FINANÇAMENT PER AGENTS

EXERCICI 2011

IDENTIFICACIÓ AGENT	ANY	INGRESSOS PREVISTOS	DRETS RECONEGUTS	COEFICIENT FINANÇAMENT	DESVIACIONS DE FINANÇAMENT	
					A L´EXERCICI	ACUMULADES
S2833002E - MINISTERI D'ADMINISTRAC	2010		1.247.090,17			
IONS PÚBLIQUES	2011					
TOTAL AGENT		1.247.090,17	1.247.090,17	1,00	-72.287,25	0,01
		TOTAL DESVIACIONS POSITIVES				0,01
		TOTAL DESVIACIONS NEGATIVES			72.287,25	

DESPESES AMB FINANÇAMENT AFECTADA

INFORMACIÓ DE CADA UNITAT DE DESPESA

IDENTIFICACIÓ DE L A DESPES 2010.2.50303.201 - Escola de Música

A) DADES GENERALS IDENTIFICATIUS

EJERCICIO **2011**

DATA INICI 1 / 2011	APLICACIONES PRESUPUESTARIAS	AGENTES FINANCIADORES
DURADA 40 anys	500.91300 - PRESTEC A LLARG TERMINI	S0811001G - GENERALITAT DE CATALUNYA
COEFICIENT FINANÇAMENT TOTAL 0,24	500.91300 - PRÈSTEC A LLARG TERMINI	BANC - BANC

B) GESTIÓ DE LA DESPESA

ANY	DESPESES PREVISTES	DESPESA COMPROMESA	OBLIGACIONS RECONEGUDES	DESPESA PENDENT
2010			1.524.897,28	
2011			102.396,59	
TOTAL	1.627.463,12	1.627.293,87	1.627.293,87	169,25

C) GESTIÓ DELS INGRESSOS AFECTATS

ANY	INGRESSOS PREVISTOS	INGRESSOS COMPROMESOS	DRETS RECONEGUTS	INGRESSOS PENDENTS
2010			320.000,00	
2011				
TOTAL	390.000,00		320.000,00	70.000,00

DESPESES AMB FINANÇAMENT AFECTADA

INFORMACIÓ DE CADA UNITAT DE DESPESA

IDENTIFICACIÓ DE L A DESPESA 2010.2.50303.201 - Escola de Música

D) DESVIACIONS DE FINANÇAMENT PER AGENTS

EXERCICI 2011

IDENTIFICACIÓ AGENT	ANY	INGRESSOS PREVISTOS	DRETS RECONEGUTS	COEFICIENT FINANÇAMENT	DESVIACIONS DE FINANÇAMENT	
					A L´EXERCICI	ACUMULADES
S0811001G - GENERALITAT DE CATALUN	2010		320.000,00			
A	2011					
TOTAL AGENT		320.000,00	320.000,00	0,20	-20.133,73	33,28
BANC - BANC	2010					
	2011					
TOTAL AGENT		70.000,00		0,04	-4.404,25	-69.992,72
		TOTAL DESVIACIONS POSITIVES				33,28
		TOTAL DESVIACIONS NEGATIVES			24.537,98	69.992,72

DESPESES AMB FINANÇAMENT AFECTADA

INFORMACIÓ DE CADA UNITAT DE DESPESA

IDENTIFICACIÓ DE L A DESPES 2010.2.50303.202 - Ampliació Escola de Música

A) DADES GENERALS IDENTIFICATIUS

EJERCICIO **2011**

DATA INICI 1 / 2011 DURADA 40 anys COEFICIENT FINANÇAMENT TOTAL 0,81	APLICACIONES PRESUPUESTARIAS 500.60900 - VENDA DE TERRENY A PROMUSA 500.91300 - PRESTEC A LLARG TERMINI	AGENTES FINANCIADORES BANC - BANC

B) GESTIÓ DE LA DESPESA

ANY	DESPESES PREVISTES	DESPESA COMPROMESA	OBLIGACIONS RECONEGUDES	DESPESA PENDENT
2011			496.490,42	
TOTAL	631.062,58	496.490,42	496.490,42	134.572,16

C) GESTIÓ DELS INGRESSOS AFECTATS

ANY	INGRESSOS PREVISTOS	INGRESSOS COMPROMESOS	DRETS RECONEGUTS	INGRESSOS PENDENTS
2011				
TOTAL	512.600,00			512.600,00

DESPESES AMB FINANÇAMENT AFECTADA

INFORMACIÓ DE CADA UNITAT DE DESPESA

IDENTIFICACIÓ DE L A DESPESA 2010.2.50303.202 - Ampliació Escola de Música

D) DESVIACIONS DE FINANÇAMENT PER AGENTS

EXERCICI 2011

IDENTIFICACIÓ AGENT	ANY	INGRESSOS PREVISTOS	DRETS RECONEGUTS	COEFICIENT FINANÇAMENT	DESVIACIONS DE FINANÇAMENT	
					A L´EXERCICI	ACUMULADES
BANC - BANC	2011					
TOTAL AGENT		512.600,00		0,81	-403.289,62	-403.289,62
		TOTAL DESVIACIONS POSITIVES				
		TOTAL DESVIACIONS NEGATIVES			403.289,62	403.289,62

DESPESES AMB FINANÇAMENT AFECTADA

INFORMACIÓ DE CADA UNITAT DE DESPESA

IDENTIFICACIÓ DE L A DESPES 2010.2.50306.202 - Transferència de capital OAMCCSC

A) DADES GENERALS IDENTIFICATIUS

EJERCICIO **2011**

DATA INICI 1 / 2011 DURADA 40 anys COEFICIENT FINANÇAMENT TOTAL 0,29	APLICACIONES PRESUPUESTARIAS 500.60900 - VENDA DE TERRENY A PROMUSA	AGENTES FINANCIADORES A58618968 - PROMOCIONS MUNICIPALS, SA (PROMUSA) BANC - BANC

B) GESTIÓ DE LA DESPESA

ANY	DESPESES PREVISTES	DESPESA COMPROMESA	OBLIGACIONS RECONEGUDES	DESPESA PENDENT
2010			211.396,83	
2011			94.720,00	
TOTAL	306.116,83	306.116,83	306.116,83	

C) GESTIÓ DELS INGRESSOS AFECTATS

ANY	INGRESSOS PREVISTOS	INGRESSOS COMPROMESOS	DRETS RECONEGUTS	INGRESSOS PENDENTS
2010				
2011				
TOTAL	90.000,00			90.000,00

DESPESES AMB FINANÇAMENT AFECTADA

INFORMACIÓ DE CADA UNITAT DE DESPESA

IDENTIFICACIÓ DE L A DESPESA 2010.2.50306.202 - Transferència de capital OAMCCSC

D) DESVIACIONS DE FINANÇAMENT PER AGENTS

EXERCICI 2011

IDENTIFICACIÓ AGENT	ANY	INGRESSOS PREVISTOS	DRETS RECONEGUTS	COEFICIENT FINANÇAMENT	DESVIACIONS DE FINANÇAMENT	
					A L´EXERCICI	ACUMULADES
A58618968 - PROMOCIONS MUNICIPALS,	2011					
TOTAL AGENT		90.000,00		0,29	-27.848,19	-90.000,00
BANC - BANC	2010					
	2011					
TOTAL AGENT				0,00		
		TOTAL DESVIACIONS POSITIVES				
		TOTAL DESVIACIONS NEGATIVES			27.848,19	90.000,00

DESPESES AMB FINANÇAMENT AFECTADA

INFORMACIÓ DE CADA UNITAT DE DESPESA

IDENTIFICACIÓ DE L A DESPES 2010.2.50306.203 - Transferència de capital PME

A) DADES GENERALS IDENTIFICATIUS

EJERCICIO **2011**

DATA INICI 1 / 2011 DURADA 40 anys COEFICIENT FINANÇAMENT TOTAL 0,32	APLICACIONES PRESUPUESTARIAS 500.60900 - VENDA DE TERRENY A PROMUSA	AGENTES FINANCIADORES A58618968 - PROMOCIONS MUNICIPALS, SA (PROMUSA) BANC - BANC

B) GESTIÓ DE LA DESPESA

ANY	DESPESES PREVISTES	DESPESA COMPROMESA	OBLIGACIONS RECONEGUDES	DESPESA PENDENT
2010			107.966,30	
2011			50.000,00	
TOTAL	157.966,30	157.966,30	157.966,30	

C) GESTIÓ DELS INGRESSOS AFECTATS

ANY	INGRESSOS PREVISTOS	INGRESSOS COMPROMESOS	DRETS RECONEGUTS	INGRESSOS PENDENTS
2010				
2011				
TOTAL	50.000,00			50.000,00

DESPESES AMB FINANÇAMENT AFECTADA

INFORMACIÓ DE CADA UNITAT DE DESPESA

IDENTIFICACIÓ DE L A DESPESA 2010.2.50306.203 - Transferència de capital PME

D) DESVIACIONS DE FINANÇAMENT PER AGENTS **EXERCICI** **2011**

IDENTIFICACIÓ AGENT	ANY	INGRESSOS PREVISTOS	DRETS RECONEGUTS	COEFICIENT FINANÇAMENT	DESVIACIONS DE FINANÇAMENT	
					A L´EXERCICI	ACUMULADES
A58618968 - PROMOCIONS MUNICIPALS,	2011					
TOTAL AGENT		50.000,00		0,32	-15.826,16	-50.000,00
BANC - BANC	2010					
	2011					
TOTAL AGENT				0,00		
		TOTAL DESVIACIONS POSITIVES				
		TOTAL DESVIACIONS NEGATIVES			15.826,16	50.000,00

DESPESES AMB FINANÇAMENT AFECTADA

INFORMACIÓ DE CADA UNITAT DE DESPESA

IDENTIFICACIÓ DE L A DESPES 2010.2.50306.204 - Transferència de capital OAMCIC

A) DADES GENERALS IDENTIFICATIUS

EJERCICIO **2011**

DATA INICI 1 / 2011 DURADA 40 anys COEFICIENT FINANÇAMENT TOTAL 0,33	APLICACIONES PRESUPUESTARIAS 500.60900 - VENDA DE TERRENY A PROMUSA	AGENTES FINANCIADORES A58618968 - PROMOCIONS MUNICIPALS, SA (PROMUSA) BANC - BANC

B) GESTIÓ DE LA DESPESA

ANY	DESPESES PREVISTES	DESPESA COMPROMESA	OBLIGACIONS RECONEGUDES	DESPESA PENDENT
2010			103.723,18	
2011			50.000,00	
TOTAL	153.723,18	153.723,18	153.723,18	

C) GESTIÓ DELS INGRESSOS AFECTATS

ANY	INGRESSOS PREVISTOS	INGRESSOS COMPROMESOS	DRETS RECONEGUTS	INGRESSOS PENDENTS
2010				
2011				
TOTAL	50.000,00			50.000,00

DESPESES AMB FINANÇAMENT AFECTADA

INFORMACIÓ DE CADA UNITAT DE DESPESA

IDENTIFICACIÓ DE L A DESPESA 2010.2.50306.204 - Transferència de capital OAMCIC

D) DESVIACIONS DE FINANÇAMENT PER AGENTS **EXERCICI** **2011**

IDENTIFICACIÓ AGENT	ANY	INGRESSOS PREVISTOS	DRETS RECONEGUTS	COEFICIENT FINANÇAMENT	DESVIACIONS DE FINANÇAMENT	
					A L´EXERCICI	ACUMULADES
A58618968 - PROMOCIONS MUNICIPALS,	2011					
TOTAL AGENT		50.000,00		0,33	-16.263,00	-50.000,00
BANC - BANC	2010					
	2011					
TOTAL AGENT				0,00		
		TOTAL DESVIACIONS POSITIVES				
		TOTAL DESVIACIONS NEGATIVES			16.263,00	50.000,00

DESPESES AMB FINANÇAMENT AFECTADA

INFORMACIÓ DE CADA UNITAT DE DESPESA

IDENTIFICACIÓ DE L A DESPES 2010.2.50601.930 - FEOSL - Reparacio inst. aigua piscina Valldoreix

A) DADES GENERALS IDENTIFICATIUS

EJERCICIO **2011**

DATA INICI 1 / 2010 DURADA 41 anys COEFICIENT FINANÇAMENT TOTAL 1,00	APLICACIONES PRESUPUESTARIAS 200.72007 - SUBVENCIO FEOSL -* REPARACIO INSTAL AI	AGENTES FINANCIADORES S2833002E - MINISTERI D'ADMINISTRACIONS PÚBLIQUES

B) GESTIÓ DE LA DESPESA

ANY	DESPESES PREVISTES	DESPESA COMPROMESA	OBLIGACIONS RECONEGUDES	DESPESA PENDENT
2010			92.251,32	
2011			27.748,68	
TOTAL	120.000,00	120.000,00	120.000,00	

C) GESTIÓ DELS INGRESSOS AFECTATS

ANY	INGRESSOS PREVISTOS	INGRESSOS COMPROMESOS	DRETS RECONEGUTS	INGRESSOS PENDENTS
2010			120.000,00	
2011				
TOTAL	120.000,00		120.000,00	

DESPESES AMB FINANÇAMENT AFECTADA

INFORMACIÓ DE CADA UNITAT DE DESPESA

IDENTIFICACIÓ DE L A DESPESA 2010.2.50601.930 - FEOSL - Reparacio inst. aigua piscina Valldoreix

D) DESVIACIONS DE FINANÇAMENT PER AGENTS

EXERCICI **2011**

IDENTIFICACIÓ AGENT	ANY	INGRESSOS PREVISTOS	DRETS RECONEGUTS	COEFICIENT FINANÇAMENT	DESVIACIONS DE FINANÇAMENT	
					A L´EXERCICI	ACUMULADES
S2833002E - MINISTERI D'ADMINISTRAC	2010		120.000,00			
IONS PÚBLIQUES	2011					
TOTAL AGENT		120.000,00	120.000,00	1,00	-27.748,68	
		TOTAL DESVIACIONS POSITIVES				
		TOTAL DESVIACIONS NEGATIVES			27.748,68	

DESPESES AMB FINANÇAMENT AFECTADA

INFORMACIÓ DE CADA UNITAT DE DESPESA

IDENTIFICACIÓ DE L A DESPES 2010.2.60501.926 - FEOSL - Construcció i renovació parades de bus

A) DADES GENERALS IDENTIFICATIUS

EJERCICIO **2011**

DATA INICI 1 / 2010 DURADA 41 anys COEFICIENT FINANÇAMENT TOTAL 1,00	APLICACIONES PRESUPUESTARIAS 600.72003 - SUBVENCIO FEOS - RENOVACIÓ PARADES BU	AGENTES FINANCIADORES S2833002E - MINISTERI D'ADMINISTRACIONS PÚBLIQUES

B) GESTIÓ DE LA DESPESA

ANY	DESPESES PREVISTES	DESPESA COMPROMESA	OBLIGACIONS RECONEGUDES	DESPESA PENDENT
2010			99.158,27	
2011			134.791,14	
TOTAL	234.616,34	233.949,41	233.949,41	666,93

C) GESTIÓ DELS INGRESSOS AFECTATS

ANY	INGRESSOS PREVISTOS	INGRESSOS COMPROMESOS	DRETS RECONEGUTS	INGRESSOS PENDENTS
2010			234.616,34	
2011				
TOTAL	234.616,34		234.616,34	

DESPESES AMB FINANÇAMENT AFECTADA

INFORMACIÓ DE CADA UNITAT DE DESPESA

IDENTIFICACIÓ DE L A DESPESA 2010.2.60501.926 - FEOSL - Construcció i renovació parades de bus

D) DESVIACIONS DE FINANÇAMENT PER AGENTS

EXERCICI **2011**

IDENTIFICACIÓ AGENT	ANY	INGRESSOS PREVISTOS	DRETS RECONEGUTS	COEFICIENT FINANÇAMENT	DESVIACIONS DE FINANÇAMENT	
					A L´EXERCICI	ACUMULADES
S2833002E - MINISTERI D'ADMINISTRAC	2010		234.616,34			
IONS PÚBLIQUES	2011					
TOTAL AGENT		234.616,34	234.616,34	1,00	-134.791,14	666,93
		TOTAL DESVIACIONS POSITIVES				666,93
		TOTAL DESVIACIONS NEGATIVES			134.791,14	

DESPESES AMB FINANÇAMENT AFECTADA

INFORMACIÓ DE CADA UNITAT DE DESPESA

IDENTIFICACIÓ DE L A DESPES 2010.2.80200.946 - FEOSL PUNTS MULTIMEDIA D'INFORMACIÓ ACCÈS ADMO ELECTRONICA

A) DADES GENERALS IDENTIFICATIUS **EJERCICIO 2011**

DATA INICI 4 / 2010 DURADA 41 anys COEFICIENT FINANÇAMENT TOTAL 1,00	APLICACIONES PRESUPUESTARIAS 300.72023 - SUBV FEOSL-PUNTS MULTIMEDIA PER ACCE	AGENTES FINANCIADORES S2833002E - MINISTERI D'ADMINISTRACIONS PÚBLIQUES

B) GESTIÓ DE LA DESPESA

ANY	DESPESES PREVISTES	DESPESA COMPROMESA	OBLIGACIONS RECONEGUDES	DESPESA PENDENT
2010			87.851,00	
2011			87.851,00	
TOTAL	175.702,00	175.702,00	175.702,00	

C) GESTIÓ DELS INGRESSOS AFECTATS

ANY	INGRESSOS PREVISTOS	INGRESSOS COMPROMESOS	DRETS RECONEGUTS	INGRESSOS PENDENTS
2010			175.702,00	
2011				
TOTAL	175.702,00		175.702,00	

DESPESES AMB FINANÇAMENT AFECTADA

INFORMACIÓ DE CADA UNITAT DE DESPESA

IDENTIFICACIÓ DE L A DESPESA 2010.2.80200.946 - FEOSL PUNTS MULTIMEDIA D'INFORMACIÓ ACCÈS ADMO ELECTRONICA

D) DESVIACIONS DE FINANÇAMENT PER AGENTS

EXERCICI **2011**

IDENTIFICACIÓ AGENT	ANY	INGRESSOS PREVISTOS	DRETS RECONEGUTS	COEFICIENT FINANÇAMENT	DESVIACIONS DE FINANÇAMENT	
					A L´EXERCICI	ACUMULADES
S2833002E - MINISTERI D'ADMINISTRAC	2010		175.702,00			
IONS PÚBLIQUES	2011					
TOTAL AGENT		175.702,00	175.702,00	1,00	-87.851,00	
		TOTAL DESVIACIONS POSITIVES				
		TOTAL DESVIACIONS NEGATIVES			87.851,00	

DESPESES AMB FINANÇAMENT AFECTADA

INFORMACIÓ DE CADA UNITAT DE DESPESA

IDENTIFICACIÓ DE L A DESPES 2010.2.80200.947 - FEOSL APLICACIÓ INFORMATICA PER LA GESTIO BACKOFFICE

A) DADES GENERALS IDENTIFICATIUS

EJERCICIO **2011**

DATA INICI 4 / 2010 DURADA 41 anys COEFICIENT FINANÇAMENT TOTAL 1,00	APLICACIONES PRESUPUESTARIAS 300.72024 - SUBV FEOSL-APLICACIO INFORMATICA GESTI	AGENTES FINANCIADORES S2833002E - MINISTERI D'ADMINISTRACIONS PÚBLIQUES

B) GESTIÓ DE LA DESPESA

ANY	DESPESES PREVISTES	DESPESA COMPROMESA	OBLIGACIONS RECONEGUDES	DESPESA PENDENT
2010			65.962,00	
2011				
TOTAL	65.962,00	65.962,00	65.962,00	

C) GESTIÓ DELS INGRESSOS AFECTATS

ANY	INGRESSOS PREVISTOS	INGRESSOS COMPROMESOS	DRETS RECONEGUTS	INGRESSOS PENDENTS
2010			65.962,00	
2011				
TOTAL	65.962,00		65.962,00	

DESPESES AMB FINANÇAMENT AFECTADA

INFORMACIÓ DE CADA UNITAT DE DESPESA

IDENTIFICACIÓ DE L A DESPESA 2010.2.80200.947 - FEOSL APLICACIÓ INFORMATICA PER LA GESTIO BACKOFFICE

D) DESVIACIONS DE FINANÇAMENT PER AGENTS

EXERCICI 2011

IDENTIFICACIÓ AGENT	ANY	INGRESSOS PREVISTOS	DRETS RECONEGUTS	COEFICIENT FINANÇAMENT	DESVIACIONS DE FINANÇAMENT	
					A L´EXERCICI	ACUMULADES
S2833002E - MINISTERI D'ADMINISTRAC	2010		65.962,00			
IONS PÚBLIQUES	2011					
TOTAL AGENT		65.962,00	65.962,00	1,00		
		TOTAL DESVIACIONS POSITIVES				
		TOTAL DESVIACIONS NEGATIVES				

DESPESES AMB FINANÇAMENT AFECTADA

INFORMACIÓ DE CADA UNITAT DE DESPESA

IDENTIFICACIÓ DE L A DESPES 2010.2.90300.939 - FEOSL - Projecte per fer visible la Web al mobil

A) DADES GENERALS IDENTIFICATIUS

EJERCICIO 2011

DATA INICI 1 / 2010 DURADA 41 anys COEFICIENT FINANÇAMENT TOTAL 0,15	APLICACIONES PRESUPUESTARIAS 300.72016 - SUBVENCIO FEOSL - WEB AL MOBIL	AGENTES FINANCIADORES S2833002E - MINISTERI D'ADMINISTRACIONS PÚBLIQUES

B) GESTIÓ DE LA DESPESA

ANY	DESPESES PREVISTES	DESPESA COMPROMESA	OBLIGACIONS RECONEGUDES	DESPESA PENDENT
2010			15.000,00	
2011				
TOTAL	15.000,00	15.000,00	15.000,00	

C) GESTIÓ DELS INGRESSOS AFECTATS

ANY	INGRESSOS PREVISTOS	INGRESSOS COMPROMESOS	DRETS RECONEGUTS	INGRESSOS PENDENTS
2010			2.250,00	
2011				
TOTAL	2.250,00		2.250,00	

DESPESES AMB FINANÇAMENT AFECTADA

INFORMACIÓ DE CADA UNITAT DE DESPESA

IDENTIFICACIÓ DE L A DESPESA 2010.2.90300.939 - FEOSL - Projecte per fer visible la Web al mobil

D) DESVIACIONS DE FINANÇAMENT PER AGENTS

EXERCICI 2011

IDENTIFICACIÓ AGENT	ANY	INGRESSOS PREVISTOS	DRETS RECONEGUTS	COEFICIENT FINANÇAMENT	DESVIACIONS DE FINANÇAMENT	
					A L´EXERCICI	ACUMULADES
S2833002E - MINISTERI D'ADMINISTRAC	2010		2.250,00			
IONS PÚBLIQUES	2011					
TOTAL AGENT		2.250,00	2.250,00	0,15		
		TOTAL DESVIACIONS POSITIVES				
		TOTAL DESVIACIONS NEGATIVES				

DESPESES AMB FINANÇAMENT AFECTADA

INFORMACIÓ DE CADA UNITAT DE DESPESA

IDENTIFICACIÓ DE L A DESPES 2010.2.90301.201 - Compres (inversions generals Ajuntament)

A) DADES GENERALS IDENTIFICATIUS

EJERCICIO **2011**

DATA INICI 1 / 2011 DURADA 40 anys COEFICIENT FINANÇAMENT TOTAL 0,11	APLICACIONES PRESUPUESTARIAS 500.60900 - VENDA DE TERRENY A PROMUSA	AGENTES FINANCIADORES A58618968 - PROMOCIONS MUNICIPALS, SA (PROMUSA) BANC - BANC

B) GESTIÓ DE LA DESPESA

ANY	DESPESES PREVISTES	DESPESA COMPROMESA	OBLIGACIONS RECONEGUDES	DESPESA PENDENT
2010			410.813,19	
2011			62.804,92	
TOTAL	479.761,35	477.235,06	473.618,11	6.143,24

C) GESTIÓ DELS INGRESSOS AFECTATS

ANY	INGRESSOS PREVISTOS	INGRESSOS COMPROMESOS	DRETS RECONEGUTS	INGRESSOS PENDENTS
2010				
2011				
TOTAL	55.000,00			55.000,00

DESPESES AMB FINANÇAMENT AFECTADA

INFORMACIÓ DE CADA UNITAT DE DESPESA

IDENTIFICACIÓ DE L A DESPESA 2010.2.90301.201 - Compres (inversions generals Ajuntament)

D) DESVIACIONS DE FINANÇAMENT PER AGENTS

EXERCICI 2011

IDENTIFICACIÓ AGENT	ANY	INGRESSOS PREVISTOS	DRETS RECONEGUTS	COEFICIENT FINANÇAMENT	DESVIACIONS DE FINANÇAMENT	
					A L´EXERCICI	ACUMULADES
A58618968 - PROMOCIONS MUNICIPALS,	2011					
TOTAL AGENT		55.000,00		0,11	-7.199,98	-54.295,74
BANC - BANC	2010					
	2011					
TOTAL AGENT				0,00		
		TOTAL DESVIACIONS POSITIVES				
		TOTAL DESVIACIONS NEGATIVES			7.199,98	54.295,74

DESPESES AMB FINANÇAMENT AFECTADA

INFORMACIÓ DE CADA UNITAT DE DESPESA

IDENTIFICACIÓ DE L A DESPES 2010.2.90400.937 - FEOSL - Connexió edificis municipals amb fibra optica

A) DADES GENERALS IDENTIFICATIUS **EJERCICIO 2011**

DATA INICI 1 / 2010 DURADA 41 anys COEFICIENT FINANÇAMENT TOTAL 1,00	APLICACIONES PRESUPUESTARIAS 300.72014 - SUBVENCIO FEOSL - FIBRA OPTICA	AGENTES FINANCIADORES S2833002E - MINISTERI D'ADMINISTRACIONS PÚBLIQUES

B) GESTIÓ DE LA DESPESA

ANY	DESPESES PREVISTES	DESPESA COMPROMESA	OBLIGACIONS RECONEGUDES	DESPESA PENDENT
2010			299.941,96	
2011				
TOTAL	299.941,96	299.941,96	299.941,96	

C) GESTIÓ DELS INGRESSOS AFECTATS

ANY	INGRESSOS PREVISTOS	INGRESSOS COMPROMESOS	DRETS RECONEGUTS	INGRESSOS PENDENTS
2010			299.941,96	
2011				
TOTAL	299.941,96		299.941,96	

DESPESES AMB FINANÇAMENT AFECTADA

INFORMACIÓ DE CADA UNITAT DE DESPESA

IDENTIFICACIÓ DE L A DESPESA 2010.2.90400.937 - FEOSL - Connexió edificis municipals amb fibra optica

D) DESVIACIONS DE FINANÇAMENT PER AGENTS **EXERCICI 2011**

IDENTIFICACIÓ AGENT	ANY	INGRESSOS PREVISTOS	DRETS RECONEGUTS	COEFICIENT FINANÇAMENT	DESVIACIONS DE FINANÇAMENT	
					A L´EXERCICI	ACUMULADES
S2833002E - MINISTERI D'ADMINISTRAC	2010		299.941,96			
IONS PÚBLIQUES	2011					
TOTAL AGENT		299.941,96	299.941,96	1,00		
		TOTAL DESVIACIONS POSITIVES				
		TOTAL DESVIACIONS NEGATIVES				

DESPESES AMB FINANÇAMENT AFECTADA

INFORMACIÓ DE CADA UNITAT DE DESPESA

IDENTIFICACIÓ DE L A DESPES 2010.2.90400.940 - FEOSL - Implantació sistema d'informació per gestionar la captació d'imatges

A) DADES GENERALS IDENTIFICATIUS

EJERCICIO **2011**

DATA INICI 1 / 2010 DURADA 41 anys COEFICIENT FINANÇAMENT TOTAL 0,97	APLICACIONES PRESUPUESTARIAS 300.72017 - SUBVENCIO FEOSL - CAPTACIO IMATGES	AGENTES FINANCIADORES S2833002E - MINISTERI D'ADMINISTRACIONS PÚBLIQUES

B) GESTIÓ DE LA DESPESA

ANY	DESPESES PREVISTES	DESPESA COMPROMESA	OBLIGACIONS RECONEGUDES	DESPESA PENDENT
2010			52.184,49	
2011			127.813,92	
TOTAL	179.998,41	179.998,41	179.998,41	

C) GESTIÓ DELS INGRESSOS AFECTATS

ANY	INGRESSOS PREVISTOS	INGRESSOS COMPROMESOS	DRETS RECONEGUTS	INGRESSOS PENDENTS
2010			173.948,27	
2011				
TOTAL	173.948,27		173.948,27	

DESPESES AMB FINANÇAMENT AFECTADA

INFORMACIÓ DE CADA UNITAT DE DESPESA

IDENTIFICACIÓ DE L A DESPESA 2010.2.90400.940 - FEOSL - Implantació sistema d'informació per gestionar la captació d'imatges

D) DESVIACIONS DE FINANÇAMENT PER AGENTS

EXERCICI 2011

IDENTIFICACIÓ AGENT	ANY	INGRESSOS PREVISTOS	DRETS RECONEGUTS	COEFICIENT FINANÇAMENT	DESVIACIONS DE FINANÇAMENT	
					A L´EXERCICI	ACUMULADES
S2833002E - MINISTERI D'ADMINISTRAC	2010		173.948,27			
IONS PÚBLIQUES	2011					
TOTAL AGENT		173.948,27	173.948,27	0,97	-123.517,81	
		TOTAL DESVIACIONS POSITIVES				
		TOTAL DESVIACIONS NEGATIVES			123.517,81	

DESPESES AMB FINANÇAMENT AFECTADA

INFORMACIÓ DE CADA UNITAT DE DESPESA

IDENTIFICACIÓ DE L A DESPES 2010.2.90400.941 - FEOSL - Aplicatiu informatic per la gestió de serveis policials i emergencies

A) DADES GENERALS IDENTIFICATIUS

EJERCICIO **2011**

DATA INICI 1 / 2010 DURADA 41 anys COEFICIENT FINANÇAMENT TOTAL 1,00	APLICACIONES PRESUPUESTARIAS 300.72018 - SUBVENCIO FEOSL - GESTIO SERVEIS POLICI	AGENTES FINANCIADORES S2833002E - MINISTERI D'ADMINISTRACIONS PÚBLIQUES

B) GESTIÓ DE LA DESPESA

ANY	DESPESES PREVISTES	DESPESA COMPROMESA	OBLIGACIONS RECONEGUDES	DESPESA PENDENT
2010			121.039,68	
2011				
TOTAL	121.039,68	121.039,68	121.039,68	

C) GESTIÓ DELS INGRESSOS AFECTATS

ANY	INGRESSOS PREVISTOS	INGRESSOS COMPROMESOS	DRETS RECONEGUTS	INGRESSOS PENDENTS
2010			121.039,68	
2011				
TOTAL	121.039,68		121.039,68	

DESPESES AMB FINANÇAMENT AFECTADA

INFORMACIÓ DE CADA UNITAT DE DESPESA

IDENTIFICACIÓ DE L A DESPESA 2010.2.90400.941 - FEOSL - Aplicatiu informatic per la gestió de serveis policials i emergencies

D) DESVIACIONS DE FINANÇAMENT PER AGENTS **EXERCICI 2011**

IDENTIFICACIÓ AGENT	ANY	INGRESSOS PREVISTOS	DRETS RECONEGUTS	COEFICIENT FINANÇAMENT	DESVIACIONS DE FINANÇAMENT	
					A L´EXERCICI	ACUMULADES
S2833002E - MINISTERI D'ADMINISTRAC	2010		121.039,68			
IONS PÚBLIQUES	2011					
TOTAL AGENT		121.039,68	121.039,68	1,00		
		TOTAL DESVIACIONS POSITIVES				
		TOTAL DESVIACIONS NEGATIVES				

DESPESES AMB FINANÇAMENT AFECTADA

INFORMACIÓ DE CADA UNITAT DE DESPESA

IDENTIFICACIÓ DE L A DESPES 2010.2.90400.943 - FEOSL - Sistema municipal d'informació per integrar els canals d'acces a l'Admo.

A) DADES GENERALS IDENTIFICATIUS

EJERCICIO **2011**

DATA INICI 1 / 2010 DURADA 41 anys COEFICIENT FINANÇAMENT TOTAL 1,00	APLICACIONES PRESUPUESTARIAS 300.72020 - SUBVENCIO FEOSL - ACCES ADMINISTRACIÓ	AGENTES FINANCIADORES S2833002E - MINISTERI D'ADMINISTRACIONS PÚBLIQUES

B) GESTIÓ DE LA DESPESA

ANY	DESPESES PREVISTES	DESPESA COMPROMESA	OBLIGACIONS RECONEGUDES	DESPESA PENDENT
2010			163.937,40	
2011				
TOTAL	163.937,40	163.937,40	163.937,40	

C) GESTIÓ DELS INGRESSOS AFECTATS

ANY	INGRESSOS PREVISTOS	INGRESSOS COMPROMESOS	DRETS RECONEGUTS	INGRESSOS PENDENTS
2010			163.937,40	
2011				
TOTAL	163.937,40		163.937,40	

DESPESES AMB FINANÇAMENT AFECTADA

INFORMACIÓ DE CADA UNITAT DE DESPESA

IDENTIFICACIÓ DE L A DESPESA 2010.2.90400.943 - FEOSL - Sistema municipal d'informació per integrar els canals d'acces a l'Admo.

D) DESVIACIONS DE FINANÇAMENT PER AGENTS

EXERCICI 2011

IDENTIFICACIÓ AGENT	ANY	INGRESSOS PREVISTOS	DRETS RECONEGUTS	COEFICIENT FINANÇAMENT	DESVIACIONS DE FINANÇAMENT	
					A L´EXERCICI	ACUMULADES
S2833002E - MINISTERI D'ADMINISTRAC	2010		163.937,40			
IONS PÚBLIQUES	2011					
TOTAL AGENT		163.937,40	163.937,40	1,00		
		TOTAL DESVIACIONS POSITIVES				
		TOTAL DESVIACIONS NEGATIVES				

DESPESES AMB FINANÇAMENT AFECTADA

INFORMACIÓ DE CADA UNITAT DE DESPESA

IDENTIFICACIÓ DE L A DESPES 2010.2.90400.944 - FEOSL - Implantació de protocols automatitz d'actuació de la policia local

A) DADES GENERALS IDENTIFICATIUS

EJERCICIO **2011**

DATA INICI 1 / 2010 DURADA 41 anys COEFICIENT FINANÇAMENT TOTAL 1,00	APLICACIONES PRESUPUESTARIAS 300.72021 - SUBVENCIO FEOSL - PROTOCOLS POLICIA LO	AGENTES FINANCIADORES S2833002E - MINISTERI D'ADMINISTRACIONS PÚBLIQUES

B) GESTIÓ DE LA DESPESA

ANY	DESPESES PREVISTES	DESPESA COMPROMESA	OBLIGACIONS RECONEGUDES	DESPESA PENDENT
2010			160.829,28	
2011				
TOTAL	160.829,28	160.829,28	160.829,28	

C) GESTIÓ DELS INGRESSOS AFECTATS

ANY	INGRESSOS PREVISTOS	INGRESSOS COMPROMESOS	DRETS RECONEGUTS	INGRESSOS PENDENTS
2010			160.829,28	
2011				
TOTAL	160.829,28		160.829,28	

DESPESES AMB FINANÇAMENT AFECTADA

INFORMACIÓ DE CADA UNITAT DE DESPESA

IDENTIFICACIÓ DE L A DESPESA 2010.2.90400.944 - FEOSL - Implantació de protocols automatitz d'actuació de la policia local

D) DESVIACIONS DE FINANÇAMENT PER AGENTS

EXERCICI 2011

IDENTIFICACIÓ AGENT	ANY	INGRESSOS PREVISTOS	DRETS RECONEGUTS	COEFICIENT FINANÇAMENT	DESVIACIONS DE FINANÇAMENT	
					A L´EXERCICI	ACUMULADES
S2833002E - MINISTERI D'ADMINISTRAC	2010		160.829,28			
IONS PÚBLIQUES	2011					
TOTAL AGENT		160.829,28	160.829,28	1,00		
		TOTAL DESVIACIONS POSITIVES				
		TOTAL DESVIACIONS NEGATIVES				

DESPESES AMB FINANÇAMENT AFECTADA

INFORMACIÓ DE CADA UNITAT DE DESPESA

IDENTIFICACIÓ DE L A DESPES 2011.2.40100.200 - Pressupost de lliure disposició Mirasol

A) DADES GENERALS IDENTIFICATIUS

EJERCICIO **2011**

DATA INICI 1 / 2011 DURADA 40 anys COEFICIENT FINANÇAMENT TOTAL 1,00	APLICACIONES PRESUPUESTARIAS 500.91300 - PRESTEC A LLARG TERMINI	AGENTES FINANCIADORES BANC - BANC

B) GESTIÓ DE LA DESPESA

ANY	DESPESES PREVISTES	DESPESA COMPROMESA	OBLIGACIONS RECONEGUDES	DESPESA PENDENT
2011				
TOTAL	201.794,28			201.794,28

C) GESTIÓ DELS INGRESSOS AFECTATS

ANY	INGRESSOS PREVISTOS	INGRESSOS COMPROMESOS	DRETS RECONEGUTS	INGRESSOS PENDENTS
2011				
TOTAL	201.794,28			201.794,28

DESPESES AMB FINANÇAMENT AFECTADA

INFORMACIÓ DE CADA UNITAT DE DESPESA

IDENTIFICACIÓ DE L A DESPESA 2011.2.40100.200 - Pressupost de lliure disposició Mirasol

D) DESVIACIONS DE FINANÇAMENT PER AGENTS

EXERCICI 2011

IDENTIFICACIÓ AGENT	ANY	INGRESSOS PREVISTOS	DRETS RECONEGUTS	COEFICIENT FINANÇAMENT	DESVIACIONS DE FINANÇAMENT	
					A L´EXERCICI	ACUMULADES
BANC - BANC	2011					
TOTAL AGENT		201.794,28		1,00		
		TOTAL DESVIACIONS POSITIVES				
		TOTAL DESVIACIONS NEGATIVES				

DESPESES AMB FINANÇAMENT AFECTADA

INFORMACIÓ DE CADA UNITAT DE DESPESA

IDENTIFICACIÓ DE L A DESPES 2011.2.40100.201 - Pressupost de lliure disposició La Floresta

A) DADES GENERALS IDENTIFICATIUS

EJERCICIO **2011**

DATA INICI 1 / 2011 DURADA 40 anys COEFICIENT FINANÇAMENT TOTAL 1,00	APLICACIONES PRESUPUESTARIAS 500.91300 - PRESTEC A LLARG TERMINI	AGENTES FINANCIADORES BANC - BANC

B) GESTIÓ DE LA DESPESA

ANY	DESPESES PREVISTES	DESPESA COMPROMESA	OBLIGACIONS RECONEGUDES	DESPESA PENDENT
2011			65.090,00	
TOTAL	201.794,28	65.090,00	65.090,00	136.704,28

C) GESTIÓ DELS INGRESSOS AFECTATS

ANY	INGRESSOS PREVISTOS	INGRESSOS COMPROMESOS	DRETS RECONEGUTS	INGRESSOS PENDENTS
2011				
TOTAL	201.794,28			201.794,28

DESPESES AMB FINANÇAMENT AFECTADA

INFORMACIÓ DE CADA UNITAT DE DESPESA

IDENTIFICACIÓ DE L A DESPESA 2011.2.40100.201 - Pressupost de lliure disposició La Floresta

D) DESVIACIONS DE FINANÇAMENT PER AGENTS

EXERCICI 2011

IDENTIFICACIÓ AGENT	ANY	INGRESSOS PREVISTOS	DRETS RECONEGUTS	COEFICIENT FINANÇAMENT	DESVIACIONS DE FINANÇAMENT	
					A L´EXERCICI	ACUMULADES
BANC - BANC	2011					
TOTAL AGENT		201.794,28		1,00	-65.090,00	-65.090,00
		TOTAL DESVIACIONS POSITIVES				
		TOTAL DESVIACIONS NEGATIVES			65.090,00	65.090,00

DESPESES AMB FINANÇAMENT AFECTADA

INFORMACIÓ DE CADA UNITAT DE DESPESA

IDENTIFICACIÓ DE L A DESPES 2011.2.40100.202 - Pressupost de lliure disposició Les Planes

A) DADES GENERALS IDENTIFICATIUS

EJERCICIO **2011**

DATA INICI 1 / 2011 DURADA 40 anys COEFICIENT FINANÇAMENT TOTAL 1,00	APLICACIONES PRESUPUESTARIAS 500.91300 - PRESTEC A LLARG TERMINI	AGENTES FINANCIADORES BANC - BANC

B) GESTIÓ DE LA DESPESA

ANY	DESPESES PREVISTES	DESPESA COMPROMESA	OBLIGACIONS RECONEGUDES	DESPESA PENDENT
2011				
TOTAL	201.794,28			201.794,28

C) GESTIÓ DELS INGRESSOS AFECTATS

ANY	INGRESSOS PREVISTOS	INGRESSOS COMPROMESOS	DRETS RECONEGUTS	INGRESSOS PENDENTS
2011				
TOTAL	201.794,28			201.794,28

DESPESES AMB FINANÇAMENT AFECTADA

INFORMACIÓ DE CADA UNITAT DE DESPESA

IDENTIFICACIÓ DE L A DESPESA 2011.2.40100.202 - Pressupost de lliure disposició Les Planes

D) DESVIACIONS DE FINANÇAMENT PER AGENTS

EXERCICI 2011

IDENTIFICACIÓ AGENT	ANY	INGRESSOS PREVISTOS	DRETS RECONEGUTS	COEFICIENT FINANÇAMENT	DESVIACIONS DE FINANÇAMENT	
					A L´EXERCICI	ACUMULADES
BANC - BANC	2011					
TOTAL AGENT		201.794,28		1,00		
		TOTAL DESVIACIONS POSITIVES				
		TOTAL DESVIACIONS NEGATIVES				

DESPESES AMB FINANÇAMENT AFECTADA

INFORMACIÓ DE CADA UNITAT DE DESPESA

IDENTIFICACIÓ DE L A DESPES 2011.2.40100.203 - Condicionament Placeta Junt a c/Josep Irla Urb. Turo Can Mates

A) DADES GENERALS IDENTIFICATIUS **EJERCICIO 2011**

DATA INICI 4 / 2011 DURADA 40 anys COEFICIENT FINANÇAMENT TOTAL 0,78	APLICACIONES PRESUPUESTARIAS 500.60900 - VENDA DE TERRENY A PROMUSA	AGENTES FINANCIADORES A58618968 - PROMOCIONS MUNICIPALS, SA (PROMUSA)

B) GESTIÓ DE LA DESPESA

ANY	DESPESES PREVISTES	DESPESA COMPROMESA	OBLIGACIONS RECONEGUDES	DESPESA PENDENT
2011			58.991,50	
TOTAL	58.991,51	58.991,50	58.991,50	0,01

C) GESTIÓ DELS INGRESSOS AFECTATS

ANY	INGRESSOS PREVISTOS	INGRESSOS COMPROMESOS	DRETS RECONEGUTS	INGRESSOS PENDENTS
2011				
TOTAL	45.733,82			45.733,82

DESPESES AMB FINANÇAMENT AFECTADA

INFORMACIÓ DE CADA UNITAT DE DESPESA

IDENTIFICACIÓ DE L A DESPESA 2011.2.40100.203 - Condicionament Placeta Junt a c/Josep Irla Urb. Turo Can Mates

D) DESVIACIONS DE FINANÇAMENT PER AGENTS

EXERCICI 2011

IDENTIFICACIÓ AGENT	ANY	INGRESSOS PREVISTOS	DRETS RECONEGUTS	COEFICIENT FINANÇAMENT	DESVIACIONS DE FINANÇAMENT	
					A L´EXERCICI	ACUMULADES
A58618968 - PROMOCIONS MUNICIPALS,	2011					
TOTAL AGENT		45.733,82		0,78	-45.733,81	-45.733,81
		TOTAL DESVIACIONS POSITIVES				
		TOTAL DESVIACIONS NEGATIVES			45.733,81	45.733,81

DESPESES AMB FINANÇAMENT AFECTADA

INFORMACIÓ DE CADA UNITAT DE DESPESA

IDENTIFICACIÓ DE L A DESPES 2011.2.40102.200 - Transferència de capital a ENDESA

A) DADES GENERALS IDENTIFICATIUS

EJERCICIO **2011**

DATA INICI 1 / 2011 DURADA 40 anys COEFICIENT FINANÇAMENT TOTAL 1,00	APLICACIONES PRESUPUESTARIAS 500.91300 - PRESTEC A LLARG TERMINI	AGENTES FINANCIADORES BANC - BANC

B) GESTIÓ DE LA DESPESA

ANY	DESPESES PREVISTES	DESPESA COMPROMESA	OBLIGACIONS RECONEGUDES	DESPESA PENDENT
2011				
TOTAL	1.343.210,17			1.343.210,17

C) GESTIÓ DELS INGRESSOS AFECTATS

ANY	INGRESSOS PREVISTOS	INGRESSOS COMPROMESOS	DRETS RECONEGUTS	INGRESSOS PENDENTS
2011				
TOTAL	1.343.210,17			1.343.210,17

DESPESES AMB FINANÇAMENT AFECTADA

INFORMACIÓ DE CADA UNITAT DE DESPESA

IDENTIFICACIÓ DE L A DESPESA 2011.2.40102.200 - Transferència de capital a ENDESA

D) DESVIACIONS DE FINANÇAMENT PER AGENTS

EXERCICI **2011**

IDENTIFICACIÓ AGENT	ANY	INGRESSOS PREVISTOS	DRETS RECONEGUTS	COEFICIENT FINANÇAMENT	DESVIACIONS DE FINANÇAMENT	
					A L´EXERCICI	ACUMULADES
BANC - BANC	2011					
TOTAL AGENT		1.343.210,17		1,00		
		TOTAL DESVIACIONS POSITIVES				
		TOTAL DESVIACIONS NEGATIVES				

DESPESES AMB FINANÇAMENT AFECTADA

INFORMACIÓ DE CADA UNITAT DE DESPESA

IDENTIFICACIÓ DE L A DESPES 2011.2.40500.200 - Preu Just c/ Gabriel ferraté i c/ buenos aires

A) DADES GENERALS IDENTIFICATIUS **EJERCICIO 2011**

DATA INICI 4 / 2011 DURADA 40 anys COEFICIENT FINANÇAMENT TOTAL 1,00	APLICACIONES PRESUPUESTARIAS 500.91300 - PRESTEC A LLARG TERMINI	AGENTES FINANCIADORES BANC - BANC

B) GESTIÓ DE LA DESPESA

ANY	DESPESES PREVISTES	DESPESA COMPROMESA	OBLIGACIONS RECONEGUDES	DESPESA PENDENT
2011			800.347,39	
TOTAL	800.917,55	800.347,39	800.347,39	570,16

C) GESTIÓ DELS INGRESSOS AFECTATS

ANY	INGRESSOS PREVISTOS	INGRESSOS COMPROMESOS	DRETS RECONEGUTS	INGRESSOS PENDENTS
2011				
TOTAL	800.917,55			800.917,55

DESPESES AMB FINANÇAMENT AFECTADA

INFORMACIÓ DE CADA UNITAT DE DESPESA

IDENTIFICACIÓ DE L A DESPESA 2011.2.40500.200 - Preu Just c/ Gabriel ferraté i c/ buenos aires

D) DESVIACIONS DE FINANÇAMENT PER AGENTS

EXERCICI 2011

IDENTIFICACIÓ AGENT	ANY	INGRESSOS PREVISTOS	DRETS RECONEGUTS	COEFICIENT FINANÇAMENT	DESVIACIONS DE FINANÇAMENT	
					A L´EXERCICI	ACUMULADES
BANC - BANC	2011					
TOTAL AGENT		800.917,55		1,00	-800.347,39	-800.347,39
		TOTAL DESVIACIONS POSITIVES				
		TOTAL DESVIACIONS NEGATIVES			800.347,39	800.347,39

DESPESES AMB FINANÇAMENT AFECTADA

INFORMACIÓ DE CADA UNITAT DE DESPESA

IDENTIFICACIÓ DE L A DESPES 2011.2.40500.201 - Expropiacions territori pendent d'aprovar

A) DADES GENERALS IDENTIFICATIUS

EJERCICIO **2011**

DATA INICI 4 / 2011 DURADA 40 anys COEFICIENT FINANÇAMENT TOTAL 1,00	APLICACIONES PRESUPUESTARIAS 500.91300 - PRESTEC A LLARG TERMINI 600.91301 - PRESTEC FINANÇAMENT EXPROPIACIONS	AGENTES FINANCIADORES BANC - BANC

B) GESTIÓ DE LA DESPESA

ANY	DESPESES PREVISTES	DESPESA COMPROMESA	OBLIGACIONS RECONEGUDES	DESPESA PENDENT
2011			2.361.034,25	
TOTAL	4.012.077,91	2.361.034,25	2.361.034,25	1.651.043,66

C) GESTIÓ DELS INGRESSOS AFECTATS

ANY	INGRESSOS PREVISTOS	INGRESSOS COMPROMESOS	DRETS RECONEGUTS	INGRESSOS PENDENTS
2011				
TOTAL	4.012.077,91			4.012.077,91

DESPESES AMB FINANÇAMENT AFECTADA

INFORMACIÓ DE CADA UNITAT DE DESPESA

IDENTIFICACIÓ DE L A DESPESA 2011.2.40500.201 - Expropiacions territori pendent d'aprovar

D) DESVIACIONS DE FINANÇAMENT PER AGENTS

EXERCICI 2011

IDENTIFICACIÓ AGENT	ANY	INGRESSOS PREVISTOS	DRETS RECONEGUTS	COEFICIENT FINANÇAMENT	DESVIACIONS DE FINANÇAMENT	
					A L´EXERCICI	ACUMULADES
BANC - BANC	2011					
TOTAL AGENT		4.012.077,91		1,00	-2.361.034,25	-2.361.034,25
		TOTAL DESVIACIONS POSITIVES				
		TOTAL DESVIACIONS NEGATIVES			2.361.034,25	2.361.034,25

DESPESES AMB FINANÇAMENT AFECTADA

INFORMACIÓ DE CADA UNITAT DE DESPESA

IDENTIFICACIÓ DE L A DESPES 2011.2.40502.202 - Execucions Subsidiàries-Obres d'Urb. C/ Diputació de la Floresta

A) DADES GENERALS IDENTIFICATIUS

EJERCICIO **2011**

DATA INICI 7 / 2011 DURADA 40 anys COEFICIENT FINANÇAMENT TOTAL 1,11	APLICACIONES PRESUPUESTARIAS 500.83000 - EXECUCIONS SUBSIDIÀRIES	AGENTES FINANCIADORES A21294780 - IBERSILVA SA

B) GESTIÓ DE LA DESPESA

ANY	DESPESES PREVISTES	DESPESA COMPROMESA	OBLIGACIONS RECONEGUDES	DESPESA PENDENT
2011				
TOTAL	112.532,77			112.532,77

C) GESTIÓ DELS INGRESSOS AFECTATS

ANY	INGRESSOS PREVISTOS	INGRESSOS COMPROMESOS	DRETS RECONEGUTS	INGRESSOS PENDENTS
2011				
TOTAL	125.436,00			125.436,00

DESPESES AMB FINANÇAMENT AFECTADA

INFORMACIÓ DE CADA UNITAT DE DESPESA

IDENTIFICACIÓ DE L A DESPESA 2011.2.40502.202 - Execucions Subsidiàries-Obres d'Urb. C/ Diputació de la Floresta

D) DESVIACIONS DE FINANÇAMENT PER AGENTS

EXERCICI **2011**

IDENTIFICACIÓ AGENT	ANY	INGRESSOS PREVISTOS	DRETS RECONEGUTS	COEFICIENT FINANÇAMENT	DESVIACIONS DE FINANÇAMENT	
					A L´EXERCICI	ACUMULADES
A21294780 - IBERSILVA SA	2011					
TOTAL AGENT		125.436,00		1,11		
		TOTAL DESVIACIONS POSITIVES				
		TOTAL DESVIACIONS NEGATIVES				

DESPESES AMB FINANÇAMENT AFECTADA

INFORMACIÓ DE CADA UNITAT DE DESPESA

IDENTIFICACIÓ DE L A DESPES 2011.2.50300.200 - Depuradora Can Cortes

A) DADES GENERALS IDENTIFICATIUS

EJERCICIO **2011**

DATA INICI 1 / 2011 DURADA 40 anys COEFICIENT FINANÇAMENT TOTAL 1,00	APLICACIONES PRESUPUESTARIAS 500.39610 - QUOTES URBANISTIQUES DEPURADORA CA	AGENTES FINANCIADORES G61109575 - CAMBRA ASSOCIACIONS PARCEL.LISTES C

B) GESTIÓ DE LA DESPESA

ANY	DESPESES PREVISTES	DESPESA COMPROMESA	OBLIGACIONS RECONEGUDES	DESPESA PENDENT
2011				
TOTAL	600.000,00			600.000,00

C) GESTIÓ DELS INGRESSOS AFECTATS

ANY	INGRESSOS PREVISTOS	INGRESSOS COMPROMESOS	DRETS RECONEGUTS	INGRESSOS PENDENTS
2011				
TOTAL	600.000,00			600.000,00

DESPESES AMB FINANÇAMENT AFECTADA

INFORMACIÓ DE CADA UNITAT DE DESPESA

IDENTIFICACIÓ DE L A DESPESA 2011.2.50300.200 - Depuradora Can Cortes

D) DESVIACIONS DE FINANÇAMENT PER AGENTS

EXERCICI **2011**

IDENTIFICACIÓ AGENT	ANY	INGRESSOS PREVISTOS	DRETS RECONEGUTS	COEFICIENT FINANÇAMENT	DESVIACIONS DE FINANÇAMENT	
					A L´EXERCICI	ACUMULADES
G61109575 - CAMBRA ASSOCIACIONS PA	2011					
TOTAL AGENT		600.000,00		1,00		
		TOTAL DESVIACIONS POSITIVES				
		TOTAL DESVIACIONS NEGATIVES				

DESPESES AMB FINANÇAMENT AFECTADA

INFORMACIÓ DE CADA UNITAT DE DESPESA

IDENTIFICACIÓ DE L A DESPES 2011.2.50304.200 - Compra material esportiu

A) DADES GENERALS IDENTIFICATIUS

EJERCICIO **2011**

DATA INICI 10 / 2011 DURADA 39 anys COEFICIENT FINANÇAMENT TOTAL 0,70	APLICACIONES PRESUPUESTARIAS 130.76102 - DIPUTACIO-EQUIPAMENTS ESPORTIUS	AGENTES FINANCIADORES P0800000B - DIPUTACIO DE BARCELONA

B) GESTIÓ DE LA DESPESA

ANY	DESPESES PREVISTES	DESPESA COMPROMESA	OBLIGACIONS RECONEGUDES	DESPESA PENDENT
2011			10.412,91	
TOTAL	10.412,91	10.412,91	10.412,91	

C) GESTIÓ DELS INGRESSOS AFECTATS

ANY	INGRESSOS PREVISTOS	INGRESSOS COMPROMESOS	DRETS RECONEGUTS	INGRESSOS PENDENTS
2011				
TOTAL	7.300,00			7.300,00

DESPESES AMB FINANÇAMENT AFECTADA

INFORMACIÓ DE CADA UNITAT DE DESPESA

IDENTIFICACIÓ DE L A DESPESA 2011.2.50304.200 - Compra material esportiu

D) DESVIACIONS DE FINANÇAMENT PER AGENTS

EXERCICI **2011**

IDENTIFICACIÓ AGENT	ANY	INGRESSOS PREVISTOS	DRETS RECONEGUTS	COEFICIENT FINANÇAMENT	DESVIACIONS DE FINANÇAMENT	
					A L´EXERCICI	ACUMULADES
P0800000B - DIPUTACIO DE BARCELONA	2011					
TOTAL AGENT		7.300,00		0,70	-7.300,00	-7.300,00
		TOTAL DESVIACIONS POSITIVES				
		TOTAL DESVIACIONS NEGATIVES			7.300,00	7.300,00

DESPESES AMB FINANÇAMENT AFECTADA

INFORMACIÓ DE CADA UNITAT DE DESPESA

IDENTIFICACIÓ DE L A DESPES 2011.2.90100.200 - Informatica -Modernització

A) DADES GENERALS IDENTIFICATIUS

EJERCICIO **2011**

DATA INICI 1 / 2011 DURADA 40 anys COEFICIENT FINANÇAMENT TOTAL 1,00	APLICACIONES PRESUPUESTARIAS 500.60900 - VENDA DE TERRENY A PROMUSA	AGENTES FINANCIADORES A58618968 - PROMOCIONS MUNICIPALS, SA (PROMUSA)

B) GESTIÓ DE LA DESPESA

ANY	DESPESES PREVISTES	DESPESA COMPROMESA	OBLIGACIONS RECONEGUDES	DESPESA PENDENT
2011				
TOTAL	47.165,28			47.165,28

C) GESTIÓ DELS INGRESSOS AFECTATS

ANY	INGRESSOS PREVISTOS	INGRESSOS COMPROMESOS	DRETS RECONEGUTS	INGRESSOS PENDENTS
2011				
TOTAL	47.165,28			47.165,28

DESPESES AMB FINANÇAMENT AFECTADA

INFORMACIÓ DE CADA UNITAT DE DESPESA

IDENTIFICACIÓ DE L A DESPESA 2011.2.90100.200 - Informatica -Modernització

D) DESVIACIONS DE FINANÇAMENT PER AGENTS

EXERCICI 2011

IDENTIFICACIÓ AGENT	ANY	INGRESSOS PREVISTOS	DRETS RECONEGUTS	COEFICIENT FINANÇAMENT	DESVIACIONS DE FINANÇAMENT	
					A L´EXERCICI	ACUMULADES
A58618968 - PROMOCIONS MUNICIPALS,	2011					
TOTAL AGENT		47.165,28		1,00		
		TOTAL DESVIACIONS POSITIVES				
		TOTAL DESVIACIONS NEGATIVES				

DESVIACIONS DE FINANÇAMENT 2011

Any	Tipus	gestor	Núm.	Denominació	partida	definitius	Obligacions	Possible incir	A incorporar	A resultat	PRESTEC coeficient	PRESTEC Desviació	SUBVENCIONS coeficient	SUBVENCIONS Desviació	Venda terrenys coeficient	Venda terrenys Desviació	Quotes + CCEE+ altres coeficient	Quotes + CCEE+ altres Desviació	
2011	2	50401	200	Senyalització patrimoni arquitectonic	12000.33300.6890000.50401	30.509,00	30.508,90	0,10		0,10	0,00%	0,00	0,00%	0,00	0,00%	0,00	0,00%	0,00	
					12000.33300.6890000.50401 To	30.509,00	30.508,90	0,10	0	0,10									
2011	2	50304	200	Compra material esportiu	13000.34200.6190000.50304	10.412,91	10.412,91	0,00			29,89%	0,00	70,11%	0,00	0,00%	0,00	0,00%	0,00	
					13000.34200.6190000.50304 To	10.412,91	10.412,91	0,00	0	0,00									
2010	2	50304	202	gespa a ZEM Jaume Tubau	13000.34200.6480001.50304	80.681,13	65.243,30	15.437,83		15.437,83	100,00%	15.437,83	0,00%	0,00	0,00%	0,00	0,00%	0,00	
					13000.34200.6480001.50304 To	80.681,13	65.243,30	15.437,83	0	15.437,83									
2010	2	50304	201	gespa a camp de fútbol a Mira·Sol	13000.34200.6480002.50304	105.038,60	81.784,64	23.253,96		23.253,96	100,00%	23.253,96	0,00%	0,00	0,00%	0,00	0,00%	0,00	
					13000.34200.6480002.50304 To	105.038,60	81.784,64	23.253,96	0	23.253,96									
2011	2	40100	200	Pressupost de lliure disposició Mirasol	20000.15100.6090001.40100	201.794,28	0,00	201.794,28	201.794,28		100,00%	201.794,28	0,00%	0,00	0,00%	0,00	0,00%	0,00	
					20000.15100.6090001.40100 To	201.794,28	0,00	201.794,28	201794,28	0,00									
2011	2	40100	201	Pressupost de lliure disposició La Floresta	20000.15100.6090002.40100	201.794,28	65.090,00	136.704,28	136.704,28		100,00%	136.704,28	0,00%	0,00	0,00%	0,00	0,00%	0,00	
					20000.15100.6090002.40100 To	201.794,28	65.090,00	136.704,28	136704,28	0,00									
2011	2	40100	202	Pressupost de lliure disposició Les Planes	20000.15100.6090003.40100	201.794,28	0,00	201.794,28	201.794,28		100,00%	201.794,28	0,00%	0,00	0,00%	0,00	0,00%	0,00	
					20000.15100.6090003.40100 To	201.794,28	0,00	201.794,28	201794,28	0,00									
2011	2	50300	200	Depuradora Can Cortes	20000.16100.6220000.50300	600.000,00	0,00	600.000,00		600.000,00	0,00%	0,00	0,00%	0,00	0,00%	0,00	100,00%	0,00	no s'han liquidat les quotes
					20000.16100.6220000.50300 To	600.000,00	0,00	600.000,00	0	600.000,00									
2010	2	50303	203	Equipament Interior Escola de Música i Casino de La Floresta	20000.33500.6350000.50303	98.274,65	70.460,37	27.814,28	27.814,28		0,00%	0,00	0,00%	0,00	0,00%	0,00	0,00%	0,00	
					20000.33500.6350000.50303 To	98.274,65	70.460,37	27.814,28	27814,28	0,00									
2011	2	50306	200	Climatització Sala Blava	20000.34200.6340000.50306	24.262,35	24.262,35	0,00			0,00%	0,00	0,00%	0,00	0,00%	0,00	0,00%	0,00	
					20000.34200.6340000.50306 To	24.262,35	24.262,35	0,00	0	0,00									
2010	2	40502	201	Pla de millora de carrers	20000.45400.6190000.40502	202.480,45	183.712,07	18.768,38	18.047,34	721,04	0,00%	0,00	0,00%	0,00	98,77%	18.768,38	0,00%	0,00	
2011	2	40502	200	Obre pavimentació Av. Pere Planes	20000.45400.6190000.40502	103.404,00	103.404,00	0,00			0,00%	0,00	0,00%	0,00	0,00%	0,00	0,00%	0,00	
					20000.45400.6190000.40502 To	305.884,45	287.116,07	18.768,38	18047,34	721,04									
2009	2	60604	247	CENTRE DE CONTROL DE TRÀNSIT I DE SERVEIS	30000.92000.6270000.60604	100.000,00	0,00	100.000,00	100.000,00		0,00%	0,00	100,00%	100.000,00	0,00%	0,00	0,00%	0,00	
					30000.92000.6270000.60604 To	100.000,00	0,00	100.000,00	100000	0,00									
2011	2	90100	200	Informatica -Modernització	31000.92000.6360000.90100	47.165,28	0,00	47.165,28	47.165,28		0,00%	0,00	0,00%	0,00	100,00%	47.165,28	0,00%	0,00	
					31000.92000.6360000.90100 To	47.165,28	0,00	47.165,28	47165,28	0,00									
2010	2	40101	221	Urb. Can Cabassa	50000.15100.6090000.40101	649.630,66	0,00	649.630,66		649.630,66	0,00%	0,00	0,00%	0,00	99,42%	0,00	0,00%	0,00	no s'ha fet l'ingrés
					50000.15100.6090000.40101 To	649.630,66	0,00	649.630,66	0	649.630,66									
2010	2	90301	201	Compres (inversions generals Ajuntament)	59000.92000.6090000.90301	61.034,75	54.891,52	6.143,23	6.143,23		0,00%	0,00	0,00%	0,00	90,11%	5.535,82	0,00%	0,00	
					59000.92000.6090000.90301 To	61.034,75	54.891,52	6.143,23	6143,23	0,00									
2010	2	40103	1	Mobilitat brigada municipal	59000.92000.6480000.40103	67.519,56	66.293,94	1.225,62	1.225,20	0,42	0,00%	0,00	0,00%	0,00	100,00%	1.225,62	0,00%	0,00	
					59000.92000.6480000.40103 To	67.519,56	66.293,94	1.225,62	1225,2	0,42									
2008	2	60600	292	Substitució i modernització dels cartells informació	60000.15000.6310000.60600	71.658,47	71.559,10	99,37		99,37	0,00%	0,00	0,00%	0,00	0,00%	0,00	0,00%	0,00	
					60000.15000.6310000.60600 To	71.658,47	71.559,10	99,37	0	99,37									
2011	2	40500	201	Expropiacions territori pendent d'aprovar	60000.15100.6000001.40500	756.803,42	756.803,41	0,01		0,01	100,00%	0,00	0,00%	0,00	0,00%	0,00	0,00%	0,00	
2011	2	40500	200	Preu Just c/ Gabriel ferraté i c/ buenos aires	60000.15100.6000001.40500	800.917,55	800.347,39	570,16		570,16	100,00%	0,00	0,00%	0,00	0,00%	0,00	0,00%	0,00	
					60000.15100.6000001.40500 To	1.557.720,97	1.557.150,80	570,17	0	570,17									
2011	2	40500	201	Expropiacions territori pendent d'aprovar	60000.15100.6210000.40500	3.255.274,49	1.604.230,84	1.651.043,65	1.651.043,65		100,00%	1.651.043,65	0,00%	0,00	0,00%	0,00	0,00%	0,00	
					60000.15100.6210000.40500 To	3.255.274,49	1.604.230,84	1.651.043,65	1651043,65	0,00									
2010	2	40101	202	LLB Camp 1 Urbanitzacions	60000.23200.6220001.40101	412.612,03	130.137,12	282.474,91		282.474,91	69,74%	196.994,15	30,26%	85.480,76	0,00%	0,00	0,00%	0,00	
					60000.23200.6220001.40101 To	412.612,03	130.137,12	282.474,91	0	282.474,91									
2010	2	10410	201	LLB Camp 7 Gestió Projecte i Programes	60000.23200.6220005.10410	49.609,90	2.117,13	47.492,77		47.492,77	72,59%	34.473,16	27,41%	13.019,61	0,00%	0,00	0,00%	0,00	
					60000.23200.6220005.10410 To	49.609,90	2.117,13	47.492,77	0	47.492,77									
2010	2	40501	201	LLB Camp 8 Adequació accessibilitat	60000.23200.6220006.40501	76.872,00	2.763,03	74.108,97		74.108,97	100,00%	74.108,97	0,00%	0,00	0,00%	0,00	0,00%	0,00	
					60000.23200.6220006.40501 To	76.872,00	2.763,03	74.108,97	0	74.108,97									
2010	2	60502	201	Pla de Millora del transport urbà	62000.44200.6240000.60502	484.793,88	79.286,84	405.507,04	405.507,04		51,57%	209.113,12	41,87%	169.781,14	0,00%	0,00	0,00%	0,00	
					62000.44200.6240000.60502 To	484.793,88	79.286,84	405.507,04	405507,04	0,00									
2010	2	50303	201	Escola de Música	70000.32400.6090000.50303	70.000,00	69.830,75	169,25		169,25	100,00%	169,25	0,00%	0,00	0,00%	0,00	0,00%	0,00	
					70000.32400.6090000.50303 To	70.000,00	69.830,75	169,25	0	169,25									
2011	2	40100	204	Reforma espais verds rambla Celler, entre c/Sant Medir i i Ps Francesc Macià i Parc Ramon Barnils	73000.17100.6100001.40100	58.964,60	58.964,60	0,00			0,00%	0,00	0,00%	0,00	0,00%	0,00	0,00%	0,00	
2011	2	40100	205	Reforma espais situats entre c/Joan XXIII i Abat escarre	73000.17100.6100001.40100	58.928,96	58.928,96	0,00			0,00%	0,00	0,00%	0,00	0,00%	0,00	0,00%	0,00	
2011	2	40100	207	Papereres Ps. Pagali Joan i entorn Monestir	73000.17100.6100001.40100	2.768,28	2.768,28	0,00			0,00%	0,00	0,00%	0,00	0,00%	0,00	0,00%	0,00	
2011	2	40100	203	Condicionament Placeta Junt a c/Josep Irla Urb. Turo Can Mates	73000.17100.6100001.40100	58.991,51	58.991,50	0,01		0,01	0,00%	0,00	0,00%	0,00	77,53%	0,00	0,00%		
2011	2	40100	206	Mobiliari urbà Passeig Pagali Joan i Jardins entorn Monestir	73000.17100.6100001.40100	17.180,80	17.115,43	65,37		65,37	0,00%	0,00	0,00%	0,00	0,00%	0,00	0,00%	0,00	
2011	2	40100	210	Subministrament mobiliari àrees jocs infantils	73000.17100.6100001.40100	109.000,00	17.513,28	91.486,72	13.977,10	77.509,62	0,00%	0,00	0,00%	0,00	0,00%	0,00	0,00%	0,00	
					73000.17100.6100001.40100 To	305.834,15	214.282,05	91.552,10	13977,1	77.575,00									
2011	2	40100	209	Treballs conducció i drenatge aigues pluvials Esc. La Floresta	73000.17100.6320000.40100	15.913,30	15.913,30	0,00			0,00%	0,00	0,00%	0,00	0,00%	0,00	0,00%	0,00	
2011	2	40100	208	Reforma pati escola La Floresta	73000.17100.6320000.40100	40.855,59	0,00	40.855,59	40.855,59		0,00%	0,00	0,00%	0,00	0,00%	0,00	0,00%	0,00	
					73000.17100.6320000.40100 To	56.768,89	15.913,30	40.855,59	40855,59	0,00									
2010	2	40101	1	Urbanització carrer Alps	95000.15000.6100000.40101	1.753.401,74	109.073,63	1.644.328,11	1.644.328,11		24,79%	407.693,93	0,00%	0,00	0,00%	0,00	75,21%	1.236.634,18	
					95000.15000.6100000.40101 To	1.753.401,74	109.073,63	1.644.328,11	1644328,11	0,00									

DESVIACIONS DE FINANÇAMENT 2011

Any	Tipus	gestor	Núm.	Denominació	partida	definitius	Obligacions	Possible incir	A incorporar	A resultat	PRESTEC coeficient	PRESTEC Desviació	SUBVENCIONS coeficient	SUBVENCIONS Desviació	Venda terrenys coeficient	Venda terrenys Desviació	Quotes + CCEE+ altres coeficient	Quotes + CCEE+ altres Desviació
2009	2	90104	266	LLBCAMP4 - Habilitació espai noves tecnologies	95000.23200.6220001.90104	2.590,10	2.590,10	0,00			100,00%	0,00	0,00%	0,00	0,00%	0,00	0,00%	0,00
					95000.23200.6220001.90104 To	2.590,10	2.590,10	0,00	0	0,00								
2010	2	50303	202	Ampliació Escola de Música	95000.32400.6290000.50303	496.602,58	496.490,42	112,16		112,16	93,84%	105,25	0,00%	0,00	0,00%	0,00	0,00%	0,00
					95000.32400.6290000.50303 To	496.602,58	496.490,42	112,16	0	112,16								
					Total general	11.379.535,38	5.111.489,11	6.268.046,27	4496399,66	1.771.646,61		3.152.686,10		368.281,51		72.695,10		1.236.634,18
												4.830.296,90						
Any	**Tipus**	**gestor**	**Núm.**	**Denominació**	**partida**	**definitius**	**Obligacions**	**Possible incir**	**A incorporar**	**A resultat**								
2010	2	50306	203	Transferència de capital PME	11000.32100.7100000.50306	50.000,00	50.000,00	0,00			0,00%	0,00	0,00%	0,00	100,00%	0,00	0,00%	0,00
					11000.32100.7100000.50306 To	50.000,00	50.000,00	0,00	0	0,00								
2010	2	50306	202	Transferència de capital OAMCCSC	11000.49100.7100001.50306	94.720,00	94.720,00	0,00			0,00%	0,00	0,00%	0,00	95,02%	0,00	0,00%	0,00
					11000.49100.7100001.50306 To	94.720,00	94.720,00	0,00	0	0,00								
2011	2	40102	200	Transferència de capital a ENDESA	60000.15100.7700000.40102	1.343.210,17	0,00	1.343.210,17	1.343.210,17		100,00%	1.343.210,17	0,00%	0,00	0,00%	0,00	0,00%	0,00
					60000.15100.7700000.40102 To	1.343.210,17	0,00	1.343.210,17	1343210,17	0,00								
2010	2	40202	201	Conveni Parc de Collserola 2009-2011	70000.17200.7670000.40202	60.000,00	60.000,00	0,00			100,00%	0,00	0,00%	0,00	0,00%	0,00	0,00%	0,00
					70000.17200.7670000.40202 To	60.000,00	60.000,00	0,00	0	0,00								
2010	2	50306	204	Transferència de capital OAMCIC	95000.49100.7100000.50306	50.000,00	50.000,00	0,00			0,00%	0,00	0,00%	0,00	100,00%	0,00	0,00%	0,00
					95000.49100.7100000.50306 To	50.000,00	50.000,00	0,00	0	0,00								
					Total general	1.597.930,17	254.720,00	1.343.210,17	1343210,17	0		1.343.210,17		0,00		0,00		0,00
												1.343.210,17						
				Amortització anticipada Subvenció Crédit Local	50100.01000.9130003.70300	988.959,63	988.959,63		0,00	0	0,00%	0,00	100,00%	988.959,63	0,00%	0,00	0,00%	0,00
												0,00		988.959,63		0,00		0,00
												988.959,63						
				Execucions subsidiàries														
					total finançament afectat	**13.966.425,18**						**4.495.896,27**		**1.357.241,14**		**72.695,10**		**1.236.634,18**
					total desviacions sense execucions subsidiàries							**7.162.466,70**						
					..capítol 8.	567.589,46	34.089,18	533.500,28	533.500,28	0								
					total amb execucions subsidià	**14.534.014,64**												
					total desviacions sense execucions subsidiàries			**7.162.466,70**										
					desviacions d'execucions subsidiàries			**533.500,28**										
					total desviacions generals			**7.695.966,98**										

ESTAT DEL romanent DE TRESORERIA

EXERCICI 2011

COMPONENTS	IMPORTS ANY		IMPORTS ANY ANTERIOR	
1. Fons líquids		632.778,27		2.899.213,88
2. Drets pendents de cobrament		53.772.824,40		57.231.927,66
+ del Pressupost corrent	11.844.597,91		35.570.922,28	
+ del Pressupost tancat	41.052.750,14		20.116.509,61	
+ d´Operacions no pressupostàries	4.474.551,17		4.923.832,91	
- cobraments realitzats pendents d´aplicació definitiva	3.599.074,82		3.379.337,14	
3. Obligacions pendents de pagament		18.015.877,88		15.768.006,32
+ del Pressupost corrent	14.790.599,75		9.826.936,54	
+ del Pressupost tancat	1.382.074,88		1.649.993,90	
+ d´Operacions no pressupostàries	3.772.147,37		5.996.111,73	
- pagaments realitzats pendents d´aplicació definitiva	1.928.944,12		1.705.035,85	
I. romanents de tresoreria total (1 + 2 - 3)		36.389.724,79		44.363.135,22
II. Saldos de dubtós cobrament		15.500.000,00		14.000.000,00
III. Excés de finançament afectat		19.095.365,57		29.532.040,95
IV. romanent de tresoreria per a despeses generals (I - II - III)		1.794.359,22		831.094,27

Plaça de la Vila, 1
08172 Sant Cugat del Vallès
Tel. 935 657 000
Fax 936 755 406

4.21. INDICADORS.

A) Indicadors financers i patrimonials
B) Indicadors pressupostaris
C) Indicadors de gestió

Ajuntament de SantCugat

INDICADORS FINANCERS I PATRIMONIALS

EXERCICI 2011

$$\text{LIQUIDITAT IMMEDIATA} = \frac{\text{FONS LÍQUIDS}}{\text{OBLIGACIONS PENDENTS DE PAGAMENT}}$$

LIQUIDITAT IMMEDIATA	FONS LÍQUIDS	OBLIGACIONS PENDENTS DE PAGAMENT
0,04	632.778,27	18.015.877,88

$$\text{SOLVÈNCIA A CURT TERMINI} = \frac{\text{(FONS LÍQUIDS + DRETS PENDENTS DE COBRAMENT)}}{\text{OBLIGACIONS PENDENTS DE PAGAMENT}}$$

SOLVÈNCIA A CURT TERMINI	FONS LÍQUIDS	DRETS PENDENTS DE COBRAMENT	OBLIGACIONS PENDENTS DE PAGAMENT
2,16	632.778,27	38.272.824,40	18.015.877,88

$$\text{ENDEUTAMENT PER HABITANT} = \frac{\text{PASSIU EXIGIBLE (FINANCER)}}{\text{N. D¿HABITANTS}}$$

ENDEUTAMENT PER HABITANT	PASSIU EXIGIBLE (FINANCER)	N. D¿HABITANTS
929,88	77.493.387,56	83.337

Ajuntament de SantCugat

INDICADORS PRESSUPOSTARIS

DEL PRESSUPOST CORRENT EXERCICI 2011

EXECUCIÓ DEL PRESSUPOST DE DESPESES = OBLIGACIONS RECONEGUDES NETES / CRÈDITS DEFINITIUS		
EXECUCIÓ DEL PRESSUPOST DE DESPESES	OBLIGACIONS RECONEGUDES NETES	CRÈDITS DEFINITIUS
0,80	113.394.678,23	140.871.973,42

REALITZACIÓ DE PAGAMENTS = PAGAMENTS LÍQUIDS / OBLIGACIONS RECONEGUDES NETES		
REALITZACIÓ DE PAGAMENTS	PAGAMENTS LÍQUIDS	OBLIGACIONS RECONEGUDES NETES
0,87	98.604.078,48	113.394.678,23

DESPESA PER HABITANT = OBLIGACIONS RECONEGUDES NETES / N. D¿HABITANTS		
DESPESA PER HABITANT	OBLIGACIONS RECONEGUDES NETES	N. D¿HABITANTS
1.360,68	113.394.678,23	83.337

INVERSIÓ PER HABITANT = OBLIGACIONS RECONEGUDES NETES (Cap. VI i VII) / N. D¿HABITANTS		
INVERSIÓ PER HABITANT	OBLIGACIONS RECONEGUDES NETES (Cap. VI i VII)	N. D¿HABITANTS
218,96	18.247.432,96	83.337

ESFORÇ INVERSOR = OBLIGACIONS RECONEGUDES NETES (Cap. VI i VII) / OBLIGACIONS RECONEGUDES NETES		
ESFORÇ INVERSOR	OBLIGACIONS RECONEGUDES NETES (Cap. VI i VII)	OBLIGACIONS RECONEGUDES NETES
0,16	18.247.432,96	113.394.678,23

PERÍODE MEDI DE PAGAMENT = 365 * (OBLIGACIONS PENDENTS DE PAGAMENT (Cap. II y VI) / OBLIGACIONS RECONEGUDES NETES (Cap. II y VI))		
PERÍODE MEDI DE PAGAMENT	OBLIGACIONS PENDENTS DE PAGAMENT (Cap. II y VI)	OBLIGACIONS RECONEGUDES NETES (Cap. II y VI)
75,70	11.345.696,87	54.707.251,02

EXECUCIÓ DEL PRESSUPOST D´ INGRESSOS = DRETS RECONEGUTS NETS / PREVISIONS DEFINITIVES		
EXECUCIÓ DEL PRESSUPOST D´ INGRESSOS	DRETS RECONEGUTS NETS	PREVISIONS DEFINITIVES
0,76	107.208.806,35	140.871.973,42

REALITZACIÓ DE COBRAMENTS = RECAPTACIÓ NETA / DRETS RECONEGUTS NETS		
REALITZACIÓ DE COBRAMENTS	RECAPTACIÓ NETA	DRETS RECONEGUTS NETS
0,89	95.364.208,44	107.208.806,35

Ajuntament de SantCugat

INDICADORS PRESSUPOSTARIS

AUTONOMIA =	DRETS RECONEGUT NETS (dels cap I, II, III, V, VI, VIII i transferències rebudes) /	DRETS RECONEGUTS NETS TOTALS
AUTONOMIA	DRETS RECONEGUT NETS (dels cap I, II, III, V, VI, VIII i transferències rebudes)	DRETS RECONEGUTS NETS TOTALS
0,91	97.249.406,21	107.208.806,35

AUTONOMIA FISCAL =	DRETS RECONEGUTS NETS D¿INGRESSOS TRIBUTARIS /	DRETS RECONEGUTS NETS TOTALS
AUTONOMIA FISCAL	DRETS RECONEGUTS NETS D¿INGRESSOS TRIBUTARIS	DRETS RECONEGUTS NETS TOTALS
0,59	63.780.929,50	107.208.806,35

MITJANA DE PERÍODE DE COBRAMENT =	365 * (DRETS PENDENTS DE COBRAMENT cap I, II, III /	DRETS RECONEGUTS NETS cap I, II, III)
MITJANA DE PERÍODE DE COBRAMENT	DRETS PENDENTS DE COBRAMENT cap I, II, III	DRETS RECONEGUTS NETS cap I, II, III
33,37	6.710.657,47	73.396.754,52

SUPERÀVIT (o DÈFICIT) PER HABITANT =	RESULTAT PRESSUPOSTARI AJUSTAT /	N. D¿HABITANTS
SUPERÀVIT (o DÈFICIT) PER HABITANT	RESULTAT PRESSUPOSTARI AJUSTAT	N. D¿HABITANTS
36,26	3.021.973,30	83.337

CONTRIBUCIÓ DEL PRESSUPOST AL ROMANENT DE TRESORERIA =	RESULTAT PRESSUPOSTARI AJUSTAT /	ROMANENT DE TRESORERIA PER A DESPESES GENERALS
CONTRIBUCIÓ DEL PRESSUPOST AL ROMANENT DE TRESORERIA	RESULTAT PRESSUPOSTARI AJUSTAT	ROMANENT DE TRESORERIA PER A DESPESES GENERALS
1,68	3.021.973,30	1.794.359,22

DE PRESSUPOSTOS TANCATS

REALITZACIÓ DE PAGAMENTS =	PAGAMENTS /	SALDO INICIAL D¿OBLIGACIONS (+/- Modificacions i Anul·lacions)
REALITZACIÓ DE PAGAMENTS	PAGAMENTS	SALDO INICIAL D¿OBLIGACIONS (+/- Modificacions i Anul·lacions)
0,88	10.061.044,32	11.443.119,20

REALITZACIÓ DE COBRAMENTS =	COBR. /	SALDO INICIAL DE DRETS (+/- Modificacions i Anulacions)
REALITZACIÓ DE COBRAMENTS	COBR.	SALDO INICIAL DE DRETS (+/- Modificacions i
0,24	12.775.328,18	53.828.078,32

Plaça de la Vila, 1
08172 Sant Cugat del Vallès
Tel. 935 657 000
Fax 936 755 406

4.22. ESDEVENIMENTS POSTERIORS AL TANCAMENT.

Informació sobre fets esdevinguts amb posterioritat al tancament que no afectin als comptes anuals a aquesta data, però el coneixement de la qual sigui útil.

No existeixen fets a destacar després del tancament.